ಸಂಪುಟ: 22, ಸಂಚಿಕೆ: 270, ಪುಟಗಳು: 8, ಬುಧವಾರ, 9 ಜುಲೈ 2025 RNI NO. KARKAN/2002/08054
epaper: www.sanjemugilu.com

ಸುದ್ದಿಗಳ ಹೊನಲು

ಸಂಜೆ ಮುಗಿಲು

ಕನ್ನಡ ಪ್ರಾದೇಶಿಕ ಸಂಜೆ ದಿನಪತ್ರಿಕೆ

ವೇಣು ಸಾರಥ್ಯದಲ್ಲಿ...

ಬೆಂಗಳೂರು। ಬೆಂಗಳೂರು ಗ್ರಾಮಾಂತರ। ಕೋಲಾರ। ಚಿಕ್ಕಬಳ್ಳಾಪುರ। ರಾಮನಗರ। ಮಂಡ್ಯ। ಮೈಸೂರು। ಚಾಮರಾಜನಗರ

₹3

ದಶಪ್ರಮತಿ ಮುದ್ರಣಾಲಯ
dashapramathi mudranalaya
PRE-PRESS PRINTERS
Contact: +91 9483589085 | e-mail: dashapramathimudranalaya@gmail.com
We Undertake Printing of
Newspapers | Tabloids | Magazines

ಸುಭಾಷಿತ

ಜೀವನದ ಹಾದಿಯಲ್ಲಿ ಎದುರಾಗುವ ತಡೆಗಳು ಕೆಲವು ಪರೀಕ್ಷೆಗಳಷ್ಟೇ! ಅವು ನಮ್ಮನ್ನು ಮತ್ತಷ್ಟು ಬಲಿಷ್ಠ ಮತ್ತು ಉತ್ತಮಗೊಳಿಸುತ್ತವೆ.

ಪಂಚಾಂಗ

(ಬುಧವಾರ 9 ಜುಲೈ-2025)

- ಶ್ರೀ ವಿಶ್ವಾವಸು ನಾಮ ಸಂವತ್ಸರ
- ಉತ್ತರಾಯಣ, ಗ್ರೀಷ್ಮ ಋತು
- ಆಷಾಢ ಮಾಸ, ಶುಕ್ಲ ಪಕ್ಷ
- ನಕ್ಷತ್ರ : ಮೂಲ
- ವಾರ : ಬುಧವಾರ, ತಿಥಿ : ಚತುರ್ದಶಿ
- ರಾಹುಕಾಲ -12:28 ರಿಂದ 2:04
- ಗುಳಿಕಕಾಲ - 10:52 ರಿಂದ 12:28
- ಯಮಗಂಡಕಾಲ -7:40 ರಿಂದ 9:16

ಸಂಕ್ಷಿಪ್ತ ಸುದ್ದಿ

ಮಾನಸಿಕ ಖಿನ್ನತೆಯಿಂದ ಕಾವೇರಿ ನದಿಗೆ ಹಾರಿದ ಎಂಸಿಎ ಪದವೀಧರೆ

ಮಂಡ್ಯ: ಯುವತಿಯೋರ್ವಳು ಕಾವೇರಿ ನದಿಗೆ ಬಿದ್ದು ಆತ್ಮಹತ್ಯೆಗೆ ಮುಂದಾಗಿರುವ ಘಟನೆ ಮಂಡ್ಯ ಜಿಲ್ಲೆಯ ಶ್ರೀರಂಗಪಟ್ಟಣದ ಉತ್ತರ ಕಾವೇರಿ ಸೇತುವೆ ಬಳಿ ಜರುಗಿದೆ.

ಹಾಸನ ಜಿಲ್ಲೆ ಬೇಲೂರು ತಾಲೂಕಿನ ಪ್ರಸಾದಹಳ್ಳಿ ಗ್ರಾಮದ ಮಂಜುನಾಥ್ ಅವರ ಪುತ್ರಿ, ಸಿಂಚನಾ (24) ಕಾವೇರಿ ನದಿಗೆ ಹಾರಿರುವ ಯುವತಿ ಆಗಿದ್ದಾಳೆ. ಯುವತಿ ಸಿಂಚನಾ ಎಂಸಿಎ ಪದವೀಧರೆಯಾಗಿದ್ದು, ಕೆಲ ವರ್ಷಗಳಿಂದೀಚೆಗೆ ಪಿಸಿಓಡಿ ಸಮಸ್ಯೆಯಿಂದ ಬಳಲುತ್ತಿದ್ದರು. ಇದೇ ಕಾರಣಕ್ಕೆ ಮಾನಸಿಕ ಖಿನ್ನತೆಗೆ ಒಳಾಗಾಗಿದ್ದರು ಎನ್ನಲಾಗಿದೆ. ಮಂಗಳವಾರ ಸಂಜೆ ವೇಳೆಗೆ ಏಕಾಏಕಿ ಮನೆಯಿಂದ ಹೊರಟು ಹಾಸನ ಮೂಲಕ ಚನ್ನರಾಯಪಟ್ಟಣ ಮಾರ್ಗವಾಗಿ ಶ್ರೀರಂಗಪಟ್ಟಣಕ್ಕೆ ಬಸ್ಸಿನಲ್ಲಿ ಆಗಮಿಸಿದ್ದಾರೆ. ನಂತರ ಬಸ್ ನಿಲ್ದಾಣದಿಂದ ಬೆಂಗಳೂರು ದಿಕ್ಕಿಗೆ ನಡೆದು ಹೋದ ಈಕೆ ಉತ್ತರ ಕಾವೇರಿಯ ಸೇತುವೆ ಮೇಲಿಂದ ರಾತ್ರಿ 8ರ ಸಮಯದಲ್ಲಿ ಉಕ್ಕಿ ಹರಿಯುತ್ತಿರುವ ಕಾವೇರಿ ನದಿಗೆ ಹಾರಿದ್ದಾರೆ. ಇದನ್ನು ಗಮನಿಸಿದ ಸ್ಥಳೀಯ ದಾರಿಹೋಕ ವಾಹನ ಸವಾರರು ತಕ್ಷಣ ಶ್ರೀರಂಗಪಟ್ಟಣ ಟೌನ್ ಠಾಣೆ ಪೊಲೀಸರಿಗೆ ಮಾಹಿತಿ ನೀಡಿದ್ದಾರೆ. ವಿಷಯ ತಿಳಿದು ಅಗ್ನಿಶಾಮಕ ದಳ ಸಿಬ್ಬಂದಿ, ಪೊಲೀಸರು ಸ್ಥಳಕ್ಕೆ ದೌಡಾಯಿಸಿದ್ದಹಾರೆ. ಪುಟ 2

ಪತ್ನಿಯೊಂದಿಗೆ ಅನೈತಿಕ ಸಂಬಂಧ- ಪ್ರಾಣಸ್ನೇಹಿತ ಹತ್ಯೆ

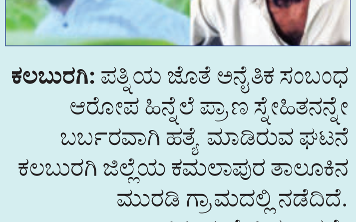

ಕಲಬುರಗಿ: ಪತ್ನಿಯ ಜೊತೆ ಅನೈತಿಕ ಸಂಬಂಧ ಆರೋಪ ಹಿನ್ನೆಲೆ ಪ್ರಾಣ ಸ್ನೇಹಿತನನ್ನೇ ಬರ್ಬರವಾಗಿ ಹತ್ಯೆ ಮಾಡಿರುವ ಘಟನೆ ಕಲಬುರಗಿ ಜಿಲ್ಲೆಯ ಕಮಲಾಪುರ ತಾಲೂಕಿನ ಮುರಡಿ ಗ್ರಾಮದಲ್ಲಿ ನಡೆದಿದೆ. ಅಂಬರೀಶ್ (28) ಸ್ನೇಹಿತನಿಂದಲೇ ಕೊಲೆಯಾದ ಯುವಕ. ಅಜಯ್ ಹಾಗೂ ಆತನ ಸ್ನೇಹಿತರು ಕೊಲೆ ಮಾಡಿರುವ ಆರೋಪಿಗಳು. ಅಜಯ್ ಪತ್ನಿ ಜೊತೆ ಅಂಬರೀಶ್ ಅನೈತಿಕ ಪುಟ 2

ಅನ್ನಭಾಗ್ಯ ಅಕ್ಕಿ ಸಾಗಾಟ ಲಾರಿಗಳ ಮುಷ್ಕರ ವಾಪಸ್

ಬಾಕಿ ಹಣ ಬಿಡುಗಡೆ ಘೋಷಣೆ ಬೆನ್ನಲ್ಲೇ ಕ್ರಮ

ಬೆಂಗಳೂರು: ಕರ್ನಾಟಕದಾದ್ಯಂತ ಅನ್ನಭಾಗ್ಯ ಅಕ್ಕಿ ಪೂರೈಕೆ ಮಾಡಿದ ಲಾರಿ ಮಾಲೀಕರಿಗೆ ಕಳೆದ ಐದು ತಿಂಗಳಿನಿಂದ ಬಿಡುಗಡೆ ಮಾಡಬೇಕಿದ್ದ 260 ಕೋಟಿ ರೂ.ನಷ್ಟು ಹಣವನ್ನು ರಾಜ್ಯ ಸರ್ಕಾರ ಬಿಡುಗಡೆ ಮಾಡಿರಲಿಲ್ಲ. ಈ ಹಿನ್ನೆಲೆಯಲ್ಲಿ ರಾಜ್ಯ ಲಾರಿ ಮಾಲೀಕರ ಸಂಘ ಸೋಮವಾರದಿಂದ ಮುಷ್ಕರ ಆರಂಭಿಸಿತ್ತು. ಇದರ ಬೆನ್ನಲ್ಲೇ ಆಹಾರ ಸಚಿವ ಕೆ.ಹೆಚ್. ಮುನಿಯಪ್ಪ, ಎರಡು ದಿನಗಳಲ್ಲಿ ಹಣ ಸಂದಾಯ ಮಾಡುತ್ತೇವೆಂದು ಭರವಸೆ ನೀಡಿದ್ದರು. ಆದರೆ ಇದರಿಂದ ತೃಪ್ತರಾಗದ ಲಾರಿ ಮಾಲೀಕರು ನಮ್ಮ ಬ್ಯಾಂಕ್ ಅಕೌಂಟ್‌ಗೆ ಹಣ

ಸಂದಾಯ ಆಗುವವರೆಗೂ ಮುಷ್ಕರ ವಾಪಸ್ಸು ಪಡೆಯಲ್ಲ ಎಂದು ಪಟ್ಟು ಹಿಡಿದು ಮುಷ್ಕರ ಮುಂದುವರಿಸಿದ್ದರು.

ಲಾರಿ ಮುಷ್ಕರದ ಕಾರಣ ಮಂಗಳವಾರ ಸಹ ಗೋದಾಮುಗಳಿಂದ ಸೊಸೈಟಿಗೆ ಹೋಗಬೇಕಿದ್ದ ಅಕ್ಕಿ ಮೂಟೆಗಳು ಪೂರೈಕೆ ಆಗಿರಲಿಲ್ಲ. ಇದರಿಂದ ಬಡವರು ದೊಡ್ಡ ಮಟ್ಟದಲ್ಲಿ ಸಮಸ್ಯೆ ಎದುರಿಸಲಿದ್ದಾರೆ ಎಂದು ತಿಳಿದುಕೊಂಡ ಸರ್ಕಾರ ಕೂಡಲೇ ಲಾರಿ ಮಾಲೀಕರಿಗೆ ಬಿಡುಗಡೆ ಮಾಡಬೇಕಿದ್ದ 260 ಕೋಟಿ ರೂ. ಹಣದಲ್ಲಿ 244.22 ಕೋಟಿ ರೂ. ಹಣವನ್ನು ಬಿಡುಗಡೆ ಮಾಡಲು ಕ್ರಮ ಕೈಗೊಂಡಿದೆ. ಹಣ ಬಿಡುಗಡೆಗೆ ಆರ್ಥಿಕ ಇಲಾಖೆ ಗ್ರೀನ್ ಸಿಗ್ನಲ್ ನೀಡಿದ ಬೆನ್ನಲ್ಲೇ ರಾಜ್ಯ ಲಾರಿ ಮಾಲೀಕರ ಸಂಘದ ರಾಜ್ಯಾಧ್ಯಕ್ಷ ಪುಟ 2

ನೀರಿಗಾಗಿ ತಂದೆ- ತಾಯಿ ಪಡುತ್ತಿರುವ ಕಷ್ಟ ನೋಡಲಾಗದೇ 5ನೇ ತರಗತಿ ವಿದ್ಯಾರ್ಥಿನಿ

ಸಿಎಂ ಸಿದ್ದರಾಮಯ್ಯರಿಗೆ ಪತ್ರ

ಚಾಮರಾಜನಗರ: ಚಾಮರಾಜನಗರ ಜಿಲ್ಲೆಯ ಹನೂರು ತಾಲೂಕಿನ ಕೆಂಪಯ್ಯನಹಟ್ಟಿ ಗ್ರಾಮದ 5ನೇ ತರಗತಿ ಮಗು, ತಮ್ಮ ತಂದೆ-ತಾಯಿಯಂದಿರು ಕೃಷಿಯಲ್ಲಿ ಅನುಭವಿಸುತ್ತಿರುವ ಕಷ್ಟವನ್ನು ಸಹಿಸಲಾಗದೆ ನೇರವಾಗಿ ಮುಖ್ಯಮಂತ್ರಿ ಸಿದ್ದರಾಮಯ್ಯನವರಿಗೆ ಪತ್ರ ಬರೆದು ಗಮನ ಸೆಳೆದಿದ್ದಾರೆ. ತಂದೆ-ತಾಯಿ ನೀರಿಲ್ಲದೇ ದೂರ ಹೋಗಿ ಕೆಲಸ ಮಾಡುತ್ತಾರೆ. ಪ್ರಾಣಿ ಪಕ್ಷಿಗಳಿಗೂ ಕುಡಿಯುವ ನೀರು ಸಿಗುತ್ತಿಲ್ಲ ಎಂದು ಕೆಂಪಯ್ಯನಹಟ್ಟಿ ಗ್ರಾಮದ ವಿದ್ಯಾರ್ಥಿನಿ ವರ್ಣಿಕಾ ಪತ್ರ ಬರೆದು ತನ್ನ ಪೋಷಕರ ಕಷ್ಟದ ಬಗ್ಗೆ ತಿಳಿಸಿದ್ದಾರೆ. ಪುಟ 2

ಹಾಸನದಲ್ಲಿನ ಸರಣಿ ಹೃದಯಾಘಾತ ವರದಿ ಸಲ್ಲಿಕೆಗೆ ಕೌಂಟ್‌ಡೌನ್

ನಾಳೆ ವರದಿ ಸಲ್ಲಿಕೆ!

ಬೆಂಗಳೂರು: ಕರ್ನಾಟಕದ ಹಾಸನ ಜಿಲ್ಲೆಯಲ್ಲಿ ಕಳೆದ ಕೆಲವು ತಿಂಗಳಿಂದ ಸರಣಿ ಹೃದಯಾಘಾತ ಪ್ರಕರಣಗಳು ಆತಂಕಕಾರಿ ರೀತಿಯಲ್ಲಿ ಏರಿಕೆಯಾಗಿವೆ. ಈ ಸಾವುಗಳ ಸಂಖ್ಯೆ ದಿನೇ ದಿನೇ ಹೆಚ್ಚುತ್ತಿರುವ ಹಿನ್ನೆಲೆಯಲ್ಲಿ, ರಾಜ್ಯ ಸರ್ಕಾರವು ಈ ಬಗ್ಗೆ ಗಂಭೀರವಾಗಿ ಪರಿಗಣಿಸಿದ್ದು, ಜಯದೇವ ಹೃದ್ರೋಗ ವಿಜ್ಞಾನ ಮತ್ತು ಸಂಶೋಧನಾ ಸಂಸ್ಥೆಯ ನಿರ್ದೇಶಕ ಡಾ. ಕೆ.ಎಸ್. ರವೀಂದ್ರನಾಥ್ ನೇತೃತ್ವದಲ್ಲಿ ತಾಂತ್ರಿಕ ಸಮಿತಿಯೊಂದನ್ನು ರಚಿಸಿದೆ. ಇದೀಗ ಈ ತಂಡ ವರದಿ ಸಲ್ಲಿಸಲು ಸಜ್ಜಾಗಿದೆ.

ರಾಜ್ಯದಲ್ಲಿ ಹೆಚ್ಚಾಗುತ್ತಿರುವ ಹೃದಯಾಘಾತದಿಂದ ಅದರಲ್ಲೂ ಹಾಸನದಲ್ಲಿ ಹೆಚ್ಚಾಗುತ್ತಿರುವ ಸಾವಿನ ಸರಣಿಯಿಂದ ಜನರು ಆತಂಕಕ್ಕೊಳಗಾಗಿದ್ದು. ಹೀಗಾಗಿ ತಜ್ಞರ ತಂಡ ಹಾಸನಕ್ಕೆ ತೆರಳಿ ಸರ್ವೇ ಮಾಡಿದ್ದು, ವರದಿ ಸಿದ್ದಪಡಿಸಿದೆ.

ಹಾಸನ ಜಿಲ್ಲೆಯಲ್ಲಿ ಕಳೆದ ಒಂದು ತಿಂಗಳಲ್ಲಿ 35ಕ್ಕೂ ಹೆಚ್ಚು ಮಂದಿ ಹೃದಯಾಘಾತದಿಂದ ಮೃತಪಟ್ಟಿರುವುದು ಜನರಲ್ಲಿ ಆತಂಕ ಮೂಡಿಸಿದೆ. ಈ ಪ್ರಕರಣಗಳಲ್ಲಿ ಯುವ ಜನರೇ ಹೆಚ್ಚಿನ ಸಂಖ್ಯೆಯಲ್ಲಿ ಬಲಿಯಾಗಿರುವುದು ಇನ್ನಷ್ಟು ಕಳವಳಕ್ಕೆ ಕಾರಣವಾಗಿದೆ. ಈ ಸರಣಿ ಸಾವುಗಳಿಗೆ ನಿಖರ ಕಾರಣವನ್ನು ಕಂಡುಹಿಡಿಯಲು ಮತ್ತು ಪರಿಹಾರ ಕಂಡುಕೊಳ್ಳಲು ಸರ್ಕಾರವು ಡಾ. ರವೀಂದ್ರನಾಥ್ ನೇತೃತ್ವದ ಸಮಿತಿಗೆ 10 ದಿನಗಳ ಒಳಗೆ ವರದಿ ಸಲ್ಲಿಸುವಂತೆ ಸೂಚಿಸಿತ್ತು. ಈ ಸಮಿತಿಯು ತನ್ನ ಕಾರ್ಯವನ್ನು ತೀವ್ರಗೊಳಿಸಿದ್ದು, ಈಗಾಗಲೇ ಸಾವನ್ನಪ್ಪಿದವರ ಮನೆಗಳಿಗೆ ಭೇಟಿ ನೀಡಿ, ವಿವರವಾದ ಮಾಹಿತಿಯನ್ನು ಸಂಗ್ರಹಿಸಿದೆ. ಪುಟ 2

ತಂಡದಿಂದ ಮಾಹಿತಿ ಸಂಗ್ರಹ ಹೇಗಿತ್ತು?

ತಾಂತ್ರಿಕ ಸಮಿತಿಯು ವೈಜ್ಞಾನಿಕವಾಗಿ ಮಾಹಿತಿಯನ್ನು ಕಲೆಹಾಕಲು 50 ಪ್ರಶ್ನೆಗಳನ್ನು ಒಳಗೊಂಡ ಬುಕ್‌ಲೆಟ್‌ವೊಂದನ್ನು ತಯಾರಿಸಿತು. ಈ ಬುಕ್‌ಲೆಟ್ ಮೂಲಕ ಸಾವನ್ನಪ್ಪಿದವರ ಕುಟುಂಬಸ್ಥರಿಂದ ಮಾಹಿತಿಯನ್ನು ಸಂಗ್ರಹಿಸಲಾಗಿದೆ. ಈ ಪ್ರಶ್ನೆಗಳು ಈ ಕೆಳಗಿನ ಅಂಶಗಳನ್ನು ಒಳಗೊಂಡಿವೆ.

ಈ ಪ್ರಶ್ನಾವಳಿಯ ಮೂಲಕ ಸಂಗ್ರಹಿಸಲಾದ ಮಾಹಿತಿಯನ್ನು ವಿಶ್ಲೇಷಿಸಿ, ಸಮಿತಿಯು ಸಾವಿನ ಹಿನ್ನೆಲೆಯಲ್ಲಿ ಸಾಮಾನ್ಯವಾದ ಅಂಶಗಳನ್ನು ಗುರುತಿಸಲು ಯತ್ನಿಸಿದೆ.

ಸರ್ವೇ ಕಾರ್ಯದ ವಿಧಾನ

ತಾಂತ್ರಿಕ ಸಮಿತಿಯು ಹಾಸನ ಜಿಲ್ಲೆಯಾದ್ಯಂತ ಸಾವನ್ನಪ್ಪಿದವರ ಮನೆಗಳಿಗೆ ಭೇಟಿ ನೀಡಿ, ಕುಟುಂಬಸ್ಥರೊಂದಿಗೆ ಸಂವಾದ ನಡೆಸಿತು. ಈ ಭೇಟಿಗಳಲ್ಲಿ ಜಿಲ್ಲಾ ಆರೋಗ್ಯಾಧಿಕಾರಿಗಳು (ಡಿಹೆಚ್‌ಒ), ಜಿಲ್ಲಾಧಿಕಾರಿಗಳು (ಡಿಸಿ), ಮತ್ತು ಇತರ ವೈದ್ಯಕೀಯ ತಜ್ಞರು ಭಾಗವಹಿಸಿದ್ದರು. ಸಮಿತಿಯು ಸ್ಥಳೀಯ ಆರೋಗ್ಯ ಕೇಂದ್ರಗಳಿಂದಲೂ ದಾಖಲೆಗಳನ್ನು ಪರಿಶೀಲಿಸಿತು. ಈ ಪ್ರಕ್ರಿಯೆಯಲ್ಲಿ, ಕೋವಿಡ್ ಲಸಿಕೆಯ ದುಷ್ಪರಿಣಾಮಗಳು ಈ ಸಾವುಗಳಿಗೆ ಕಾರಣವಿರಬಹುದೇ ಎಂಬ ಚರ್ಚೆಯೂ ಒಳಗೊಂಡಿತ್ತು. ಆದರೆ, ಡಾ. ರವೀಂದ್ರನಾಥ್ ನೇತೃತ್ವದ ಸಮಿತಿಯ ಪ್ರಾಥಮಿಕ ವರದಿಯು ಕೋವಿಡ್-19 ಲಸಿಕೆಯಿಂದ ಹೃದಯಾಘಾತ ಸಂಭವಿಸಿದೆ ಎಂಬುದಕ್ಕೆ ಯಾವುದೇ ಗಟ್ಟಿಯಾದ ಪುರಾವೆ ಇಲ್ಲ ಎಂದು ಸ್ಪಷ್ಟಪಡಿಸಿದೆ.

ಸಮಿತಿಯ ಇಂದಿನ ಕಾರ್ಯ

ಇಂದು, ಡಾ. ರವೀಂದ್ರನಾಥ್ ಅವರು ಹಾಸನದ ಜಿಲ್ಲಾ ಆರೋಗ್ಯಾಧಿಕಾರಿಗಳು, ಜಿಲ್ಲಾಧಿಕಾರಿಗಳು, ಮತ್ತು ಆರೋಗ್ಯ ಇಲಾಖೆಯ ಅಧಿಕಾರಿಗಳ ಜೊತೆ ಸಭೆ ನಡೆಸಿ, ಉಳಿದ ಮಾಹಿತಿಯನ್ನು ಸಂಗ್ರಹಿಸಲಿದ್ದಾರೆ. ಈ ಸಭೆಯಲ್ಲಿ, ಸಾವಿನ ಸಂಖ್ಯೆ, ರೋಗಿಗಳ ಆರೋಗ್ಯ ಇತಿಹಾಸ, ಮತ್ತು ಸ್ಥಳೀಯ ಆಸ್ಪತ್ರೆಗಳಲ್ಲಿ ನೀಡಲಾದ ಚಿಕಿತ್ಸೆಯ ಕುರಿತು ಸಂಪೂರ್ಣ ವಿವರಗಳನ್ನು ಪರಿಶೀಲಿಸಲಾಗುವುದು. ಈ ಮಾಹಿತಿಯ ಆಧಾರದ ಮೇಲೆ, ಸಮಿತಿಯು ತನ್ನ ಅಂತಿಮ ವರದಿಯನ್ನು ಪೂರ್ಣಗೊಳಿಸಲಿದೆ.

ಹೃದಯಾಘಾತದ ಆತಂಕದಿಂದ ಜಯದೇವ ಆಸ್ಪತ್ರೆಯತ್ತ ಜನರ ದೌಡು

ಒಪಿಡಿ ಫುಲ್!

ಬೆಂಗಳೂರು: ಸಾಲು ಸಾಲು ಹೃದಯಾಘಾತದ ಪ್ರಕರಣಗಳಿಂದ ಜನ ಕಂಗೆಟ್ಟು ಹೋಗಿದ್ದಾರೆ. ಹೃದಯದ ಆರೋಗ್ಯ ಹೇಗಿದೆ ಎಂಬ ಪರೀಕ್ಷೆಗೆ ಮುಂದಾಗಿದ್ದಾರೆ. ಈ ಕಾರಣದಿಂದ ಬೆಂಗಳೂರಿನ ಜಯದೇವ ಹೃದ್ರೋಗ ಆಸ್ಪತ್ರೆಯಲ್ಲಿ ರೋಗಿಗಳ ಸಂಖ್ಯೆ ದುಪ್ಪಟ್ಟಾಗಿದೆ. ಕಳೆದೊಂದು ವಾರದಿಂದ 2 ಸಾವಿರಕ್ಕೂ ಅಧಿಕ ಜನ ನಿತ್ಯ ಆಸ್ಪತ್ರೆಗೆ ಭೇಟಿ ನೀಡುತ್ತಿದ್ದಾರೆ. ಈ ಹಿಂದೆ ಪ್ರತಿ ದಿನ 700 ರಿಂದ 1 ಸಾವಿರ ಜನ ಆಸ್ಪತ್ರೆಗೆ ಭೇಟಿ ಕೊಡುತ್ತಿದ್ದರು. ಇದೀಗ 2 ಸಾವಿರಕ್ಕೂ ಅಧಿಕ ಜನ ಬರುತ್ತಿದ್ದಾರೆ.

ಹೃದ್ರೋಗಿಗಳಿಗೆ ಸಮಸ್ಯೆ ಶುರು: 4 ಹೆಚ್ಚುವರಿ ಕೌಂಟರ್ ಆರಂಭ: ಆಸ್ಪತ್ರೆಗೆ ಬರುವವರ ಸಂಖ್ಯೆ ಹೆಚ್ಚಾಗಿದ್ದರಿಂದ ನಿಜವಾದ ರೋಗಿಗಳಿಗೆ ಸಮಸ್ಯೆ ಶುರುವಾಗಿದೆ. ಸ್ಟಂಟ್ ಹಾಕಿಸಿಕೊಂಡ ರೋಗಿಗಳು ಸರದಿಯಲ್ಲಿ ನಿಂತು ಪರದಾಡುವ ಸ್ಥಿತಿ ನಿರ್ಮಾಣವಾಗಿದೆ. ಪುಟ 2

ಇವಿ ವಾಹನಗಳಿಗೆ ಬೇಡಿಕೆ ಬೆನ್ನಲ್ಲೇ ಚಾರ್ಜಿಂಗ್

ಸ್ಟೇಷನ್‌ಗಳ ಕೊರತೆ

ಬೆಂಗಳೂರು: ಬೆಂಗಳೂರು ಮಾತ್ರವಲ್ಲದೆ ಕರ್ನಾಟಕದೆಲ್ಲೆಡೆ ಎಲೆಕ್ಟ್ರಿಕ್ ವಾಹನಗಳ ಸಂಖ್ಯೆ ದಿನದಿಂದ ದಿನಕ್ಕೆ ಹೆಚ್ಚಾಗುತ್ತಿದೆ. ಆದರೆ ಅದಕ್ಕೆ ಅನುಗುಣವಾಗಿ ಇವಿ ಚಾರ್ಜಿಂಗ್ ಸ್ಟೇಷನ್‌ಗಳ ಸಂಖ್ಯೆ ಮಾತ್ರ ಏರಿಕೆಯಾಗುತ್ತಿಲ್ಲ. ಇದರ ಮಧ್ಯೆ 2,500 ಹೊಸ ಇವಿ ಚಾರ್ಜಿಂಗ್ ಸ್ಟೇಷನ್‌ಗಳ ಸ್ಥಾಪನೆಗೆ ಮುಂದಾಗಿದ್ದ ಇಂಧನ ಇಲಾಖೆ ಆ ಪ್ರಸ್ತಾವನೆಯನ್ನೇ ಕೈಬಿಟ್ಟಿದ್ದು, ಇದು ಇವಿ ಸವಾರರ ಅಸಮಾಧಾನಕ್ಕೆ ಕಾರಣವಾಗಿದೆ.

ಚಾರ್ಜಿಂಗ್ ಸ್ಟೇಷನ್‌ಗಳ ಕೊರತೆ: ಉಳಿತಾಯದ ಜೊತೆಗೆ ಮಾಲಿನ್ಯ ರಹಿತ ಸವಾರಿ ಮಾಡುವ ಹಂಬಲದೊಂದಿಗೆ ಎಲೆಕ್ಟ್ರಿಕ್ ವಾಹನಗಳ ಖರೀದಿ ಮಾಡುವವರ ಸಂಖ್ಯೆ ಹೆಚ್ಚುತ್ತಿದೆ. ಸದ್ಯ

ಬೆಂಗಳೂರಿನಲ್ಲಿ 3.4 ಲಕ್ಷ ಎಲೆಕ್ಟ್ರಿಕ್ ವಾಹನಗಳು ಇದ್ದು, 2.98 ಲಕ್ಷ ದ್ವಿಚಕ್ರ, ಹಾಗೂ 23,516 ನಾಲ್ಕು ಚಕ್ರ, ಹಾಗೂ 18,246 ತ್ರಿ ಚಕ್ರ ವಾಹನಗಳು ಸಂಚಾರ ಮಾಡುತ್ತಿವೆ. ಆದರೆ ಈ ವಾಹನಗಳ ಬೇಡಿಕೆಗೆ ತಕ್ಕಂತೆ ಚಾರ್ಜಿಂಗ್ ಸ್ಟೇಷನ್‌ಗಳ ಕೊರತೆ ಇದೆ. ಪುಟ 2

ಮಂಡ್ಯದಲ್ಲಿ ಗೋಲ್ಡ್ ಲೋನ್ ಹೆಸರಲ್ಲಿ 70ಕ್ಕೂ ಹೆಚ್ಚು ಜನರಿಗೆ ಕೊಟ್ಯಂತರ ರೂ.

ವಂಚನೆ

ಮಂಡ್ಯ: ಮೈಕ್ರೋ ಫೈನಾನ್ಸ್ ಕಂಪನಿಗಳು ಬಡವರ ಜೀವ ಹಿಂಡುತ್ತಿದ್ದರೆ ಮತ್ತೊಂದೆಡೆ ಗೋಲ್ಡ್ ಲೋನ್ ಹೆಸರಲ್ಲಿ ವಂಚನೆ ಮಾಡುವ ಕಂಪನಿಗಳು ತಲೆ ಎತ್ತಿವೆ. ಕಡಿಮೆ ಬಡ್ಡಿಗೆ ಚಿನ್ನಾಭರಣ ಅಡವಿಟ್ಟಿಸಿಕೊಂಡು ಹೆಚ್ಚಿನ ಸಾಲ ಕೊಡುತ್ತೇವೆ ಅಂತ ಮೋಸ ಮಾಡುವ ದಂಧೆ ಶುರುವಾಗಿದೆ. ಸಂಕಷ್ಟದಲ್ಲಿರುವ ಅಮಾಯಕರನ್ನೇ ಟಾರ್ಗೆಟ್ ಮಾಡಿ ದೋಖಾ ಮಾಡುತ್ತಿದ್ದ ಗ್ಯಾಂಗ್ ಇದೀಗ ಪೊಲೀಸರ ಬಲೆಗೆ ಬಿದ್ದಿದೆ. ಪುಟ 2

ಆಲಿಯಾ ಭಟ್ ಮಾಜಿ ಆಪ್ತ ಸಹಾಯಕಿ ಬೆಂಗಳೂರಿನಲ್ಲಿ ಅರೆಸ್ಟ್

77 ಲಕ್ಷ ವಂಚನೆ

ಮುಂಬೈ: ನಟನೊಬ್ಬನಿಗೆ 77 ಲಕ್ಷ ರೂ. ವಂಚಿಸಿದ ಪ್ರಕರಣಕ್ಕೆ ಸಂಬಂಧಿಸಿದಂತೆ ಬಾಲಿವುಡ್ ನಟಿ ಆಲಿಯಾ ಭಟ್ ಅವರ ಮಾಜಿ ಆಪ್ತ ಸಹಾಯಕಿಯನ್ನ ಜುಹು ಪೊಲೀಸರು ಬೆಂಗಳೂರಿನಲ್ಲಿ ಬಂಧಿಸಿದ್ದಾರೆ.

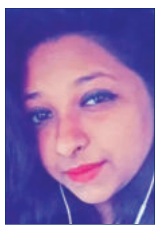

ವೇದಿಕಾ ಪ್ರಕಾಶ್ ಶೆಟ್ಟಿ (32) ಬಂಧಿತ ಆರೋಪಿ. ಭಟ್ ನಿರ್ಮಾಣ ಸಂಸ್ಥೆ ಎಟರ್ನಲ್ ಸನ್‌ಶೈನ್ ಪ್ರೊಡಕ್ಷನ್ಸ್ ಪ್ರೈವೇಟ್ ಲಿಮಿಟೆಡ್ ಖಾತೆ ಹಾಗೂ ನಟಿಯ ಖಾತೆಯಿಂದ ಸುಮಾರು 76.9 ಲಕ್ಷ ರೂ. ಹಣ ವಂಚಿಸಿದ ಆರೋಪ ವೇದಿಕಾ ಮೇಲೆ ಹೊರಿಸಲಾಗಿದೆ. 2022ರ ಮೇ ಮತ್ತು 2024ರ ಆಗಸ್ಟ್ ತಿಂಗಳ ನಡುವೆ ಈ ವಂಚನೆ ಎಸಗಿದ್ದಾರೆಂದು ಪೊಲೀಸರು ತಿಳಿಸಿದ್ದಾರೆ.

ಆಲಿಯಾ ಭಟ್ ಅವರ ತಾಯಿ, ನಟಿ-ನಿರ್ದೇಶಕಿ ಸೋನಿ ರಜ್ದಾನ್ ಕಳೆದ ಜನವರಿ 23ರಂದು ಜುಹು ಪೊಲೀಸರಿಗೆ ದೂರು ನೀಡಿದ ನಂತರ ಪ್ರಕರಣ ಬೆಳಕಿಗೆ ಬಂದಿದೆ. ಪುಟ 2

ಪಿಎಸ್‌ಐ, ಕಾನ್‌ಸ್ಟೇಬಲ್ ಹುದ್ದೆ

ಆಕಾಂಕ್ಷಿಗಳಿಗೆ ಗೃಹ ಸಚಿವ ಶುಭ ಸುದ್ದಿ

ಮಂಗಳೂರು: ಪೊಲೀಸ್ ಇಲಾಖೆಯಲ್ಲಿ ಸಿ ಬ್ಬಂದಿ ಕೊರತೆ ನಿವಾರಿಸಲು ನೇಮಕಾತಿ ನಡೆಯುತ್ತಿದೆ. 545 ಪಿಎಸ್‌ಐಗಳಿಗೆ ನೇಮಕಾತಿ ಆದೇಶ ನೀಡಲಾಗಿದ್ದು, ತರಬೇತಿಗೆ ಹೋಗಿದ್ದಾರೆ ಎಂದು ಗೃಹ ಸಚಿವ ಡಾ. ಜಿ ಪರಮೇಶ್ವರ ತಿಳಿಸಿದರು.

ದಕ್ಷಿಣ ಕನ್ನಡ ಜಿಲ್ಲೆಯ ಕುಕ್ಕೆ ಸುಬ್ರಹ್ಮಣ್ಯ ಕ್ಷೇತ್ರಕ್ಕೆ ಭೇಟಿ ನೀಡಿದ ಸಂದರ್ಭದಲ್ಲಿ ಮಾಧ್ಯಮ ಪ್ರತಿನಿಧಿಗಳೊಂದಿಗೆ ಮಾತನಾಡಿದ ಅವರು, ರಾಜ್ಯದಲ್ಲಿ ಇನ್ನೂ 402 ಪಿಎಸ್‌ಐ ಹುದ್ದೆಗಳ ನೇಮಕಾತಿ ಬಾಕಿ ಇದೆ. ಅದನ್ನು ಶೀಘ್ರದಲ್ಲೇ ಮಾಡಲಾಗುವುದು ಎಂದರು.

ಪೊಲೀಸ್ ಇಲಾಖೆಯಲ್ಲಿ 10-15 ಸಾವಿರ ಕಾನ್‌ಸ್ಟೇಬಲ್ ಹುದ್ದೆಗಳು ಖಾಲಿ ಇವೆ. ಅವುಗಳನ್ನು ಭರ್ತಿ ಮಾಡಲು ನಾವು ತಕ್ಷಣ ಕ್ರಮಕೈಗೊಳ್ಳುತ್ತೇವೆ ಎಂದು ಗೃಹ ಸಚಿವರು ಭರವಸೆ ನೀಡಿದರು.

ಕರ್ನಾಟಕದಲ್ಲಿ ಕಾನೂನು ಸುವ್ಯವಸ್ಥೆ ಉತ್ತಮವಾಗಿದೆ: ಕರ್ನಾಟಕದಲ್ಲಿ ಕಾನೂನು ಸುವ್ಯವಸ್ಥೆ ಎಲ್ಲಾ ರೀತಿಯಲ್ಲೂ ಉತ್ತಮವಾಗಿದೆ. ಕೇವಲ ಮಾತಿಗಾಗಿ ನಾನು ಈ ರೀತಿ ಹೇಳುತ್ತಿಲ್ಲ. ಇತ್ತೀಚೆಗೆ ಮುಖ್ಯಮಂತ್ರಿಗಳ ಉಪಸ್ಥಿತಿಯಲ್ಲಿ ನಡೆದ ಕಾನ್ಫರೆನ್ಸ್ ನಲ್ಲಿ ವಿವಿಧ ಅಪರಾಧಗಳ ಬಗ್ಗೆ ಮಾಹಿತಿ ಪಡೆಯಲಾಗಿದೆ. ಈ ವೇಳೆ, ಕ್ರೈಂ ರೇಟ್ ಕಡಿಮೆಯಾಗಿರುವುದು ಕಂಡುಬಂದಿದೆ. ಕಾನೂನನ್ನು ಬಹಳ ಕಠಿಣವಾಗಿ ತೆಗೆದುಕೊಂಡಿದ್ದರಿಂದ ಅಪರಾಧ ಪ್ರಕರಣಗಳ ಸಂಖ್ಯೆ ಕಡಿಮೆಯಾಗಿದೆ. ದಕ್ಷಿಣ ಕನ್ನಡ ಜಿಲ್ಲೆಯಲ್ಲಿ ಕಠಿಣ ಕ್ರಮಕೈಗೊಂಡ ಹಿನ್ನಲೆಯಲ್ಲಿ ಕಾನೂನು ಸುವ್ಯವಸ್ಥೆ ಉತ್ತಮವಾಗಿರಲು ಸಾಧ್ಯವಾಗಿದೆ. ಕರಾವಳಿಯಲ್ಲಿ ವಿಶೇಷ ಕಾರ್ಯಪಡೆ ರಚನೆಯಿಂದ ಶಾಂತಿ-ಸುವ್ಯವಸ್ಥೆಗೆ ಪೂರಕವಾಗಿದೆ ಎಂದು ಪರಮೇಶ್ವರ್ ಹೇಳಿದರು.

ಬೆಂಗಳೂರು ಬಳಿಕ ಅಭಿವೃದ್ಧಿ, ಬೆಳವಣಿಗೆಯಲ್ಲಿ ಹೆಚ್ಚು ಅವಕಾಶಗಳಿರುವ ಕರಾವಳಿಯಲ್ಲಿ ಶಾಂತಿ ಅತೀ ಮುಖ್ಯ. ಅದಕ್ಕಾಗಿ ಈ ಭಾಗಕ್ಕೆ ಹೆಚ್ಚು ಗಮನ ಹರಿಸುತ್ತೇವೆ. ಒಂದೆರಡು ಜನ ಬೇರೆ ರೀತಿಯಲ್ಲಿ ಇದ್ದರೂ ಜಿಲ್ಲೆಯ ಜನ ಉತ್ತಮವಾಗಿರುವವರು. ಎಲ್ಲರೂ ಚೆನ್ನಾಗಿದ್ದರೆ ಪೊಲೀಸ್‌ನವರು ಯಾಕೆ ತಪ್ಪು ಮಾಡಿದವರನ್ನು ಸರಿಪಡಿಸಲು ಪೊಲೀಸ್ ಇಲಾಖೆ ಇದೆ. ಅದಕ್ಕಾಗಿ ಕಾನೂನು, ನಿಯಮಗಳನ್ನು ರೂಪಿಸಲಾಗುತ್ತಿದೆ. ಮಂಗಳೂರಿನಲ್ಲಿ ಜಿಲ್ಲಾ ಉಸ್ತುವಾರಿ ಸಚಿವರ ಜೊತೆ ಎಲ್ಲಾ ವರ್ಗದ ಜನರೊಂದಿಗೆ ಸಭೆ ನಡೆಸುತ್ತೇವೆ. ಪುಟ 2

ಮೂವರು ಶಂಕಿತ ಉಗ್ರರ ಫೋನ್, ಬ್ಯಾಂಕ್ ಲಿಂಕ್ ಪರಿಶೀಲನೆ

ಉಗ್ರರೊಂದಿಗೆ ಕೋಲಾರದ ವ್ಯಕ್ತಿಗೂ ನಂಟು!

ಬೆಂಗಳೂರು: ರಾಷ್ಟ್ರೀಯ ತನಿಖಾ ದಳ ಬೆಂಗಳೂರು, ಕೋಲಾರದಲ್ಲಿ ಸೇರಿದಂತೆ ಕೆಲವೆಡೆ ದಾಳಿ ನಡೆಸಿ ಮೂವರು ಶಂಕಿತ ಉಗ್ರರನ್ನ ಬಂಧಿಸಿದೆ. ಬೆಂಗಳೂರಿನ ಪರಪ್ಪನ ಅಗ್ರಹಾರ ಸೆಂಟ್ರಲ್ ಜೈಲಿನ ಮನೋವೈದ್ಯ ಡಾ.ನಾಗರಾಜ್, ಪರಪ್ಪನ ಅಗ್ರಹಾರ ಜೈಲಿನ ಎಎಸ್‌ಐ ಆಗಿದ್ದ ಚಾಂದ್ ಪಾಷಾ ಅನೀಸ್ ಹಾಗೂ ಫಾತಿಮಾ ಎನ್ನುವರನ್ನು ರಾಷ್ಟ್ರೀಯ ತನಿಖಾ ದಳದ ಅಧಿಕಾರಿಗಳು ಬಂಧಿಸಿದ್ದಾರೆ.

ಮೂವರ ಫೋನ್ ವಶಕ್ಕೆ ಪಡೆದ ಅಧಿಕಾರಿಗಳು ಪರಿಶೀಲನೆ ನಡೆಸಲಿದ್ದಾರೆ. ಮೂವರನ್ನು ಇಂದು ಕೋರ್ಟ್‌ಗೆ ಹಾಜರುಪಡಿಸಲಿದ್ದಾರೆ. ಇತ್ತ ಕೋಲಾರದ ವ್ಯಕ್ತಿಗೂ ಉಗ್ರರ ಲಿಂಕ್ ಇರೋದು ಬಯಲಾಗಿದೆ ಎನ್ನಲಾಗ್ತಿದೆ.

ಮೊಬೈಲ್ ವಶಕ್ಕೆ, ಬ್ಯಾಂಕ್ ಅಕೌಂಟ್ ಪರಿಶೀಲನೆ: ಉಗ್ರರ ಚಟುವಟಿಕೆಗೆ ನೆರವು ನೀಡುತ್ತಿದ್ದ ಆರೋಪದಡಿ ಮೂವರನ್ನು ಬಂಧಿಸಲಾಗಿದ್ದು, ಬಂಧಿತ ಮೂವರು ಆರೋಪಿಗಳ ಮೊಬೈಲ್

ಫೋನ್ ವಶಕ್ಕೆ ಪಡೆಯಲಾಗಿದೆ. ಆರೋಪಿಗಳ ಫೋನ್ ಸಂಪರ್ಕ ಜಾಲಗಳ ಪರಿಶೀಲನೆ ನಡೆಸಲಾಗ್ತಿದೆ. ಜೊತೆಗೆ ಬ್ಯಾಂಕ್ ಖಾತೆಗಳನ್ನ ಕೂಡ ಪರಿಶೀಲನೆ ನಡೆಸಿರೋ ಎನ್‌ಐಎ ಅಧಿಕಾರಿಗಳು ಕಳೆದ ಮೂರ್ನಾಲ್ಕು ವರ್ಷಗಳಲ್ಲಿ ಎಷ್ಟು ಟ್ರಾನ್ಸಕ್ಷನ್ ನಡೆದಿದೆ ಎಂದು ಪರಿಶೀಲನೆ ಮಾಡ್ತಿದ್ದಾರೆ ಎನ್ನಲಾಗ್ತಿದೆ.

ಸಿಡಿಆರ್, ವಾಟ್ಸಪ್ ಚಾಟಿಂಗ್ ಶೋಧ: ಯಾವ ಯಾವ ಖಾತೆಗಳಿಂದ ಹಣ ಬಂದಿದೆ ಅಂತ ಪರಿಶೀಲನೆ ಮಾಡ್ತಿದ್ದು, ಮೂವರು ಆರೋಪಿಗಳಿಗೆ ಹಣಕಾಸು ನೆರವು ನೀಡಿರುವ ಬಗ್ಗೆ ತನಿಖೆ ನಡೆಸಲಾಗ್ತಿದೆ. ಬಂಧಿತರನ್ನ ಬೆಂಗಳೂರಿನ ಎನ್‌ಐಎ ಕಚೇರಿಯಲ್ಲಿ ಅಧಿಕಾರಿಗಳು ತೀವ್ರ ವಿಚಾರಣೆಗೆ ಒಳಪಡಿಸಿದ್ದಾರೆ ಎನ್ನಲಾಗ್ತಿದೆ. ಎನ್‌ಐಎ ತಂಡ ಮೊಬೈಲ್ ಸಿಡಿಆರ್, ವಾಟ್ಸಪ್ ಚಾಟಿಂಗ್, ಮೆಸೇಜಸ್ ಎಲ್ಲವನ್ನೂ ಪರಿಶೀಲನೆ ನಡೆಸಿ ಮಾಹಿತಿ ಕಲೆ ಹಾಕ್ತಿದೆ.

ಇಂದು ಕೋರ್ಟ್‌ಗೆ ಹಾಜರು: ಎಲ್‌ಇಟಿ ಉಗ್ರ ಟಿ. ನಾಸೀರ್‌ಗೆ ನೆರವು ನೀಡಿದ ಆರೋಪ ಕೇಳಿಬಂದಿದ್ದು, ಬಂಧಿತ ಮೂವರು ಶಂಕಿತ ಉಗ್ರರನ್ನು ಇಂದು ಎನ್‌ಐಎ ಅಧಿಕಾರಿಗಳು ಕೋರ್ಟ್‌ಗೆ ಹಾಜರು ಪಡಿಸಲಿದ್ದಾರೆ. ಸ್ಪೆಷಲ್ ಕೋರ್ಟ್‌ಗೆ ಹಾಜರು ಪಡಿಸಲು ತಯಾರಿ ನಡೆಸಲಾಗಿದೆ. ಮನೋವೈದ್ಯ ಡಾ. ನಾಗರಾಜ್, ಎಎಸ್‌ಐ ಚಾನ್ ಪಾಷಾ ಹಾಗೂ ಅನೀಸ್ ಫಾತೀಮಾಳನ್ನ ಹಾಜರು ಪಡಿಸಲಿರೋ ಎನ್‌ಐಎ. ಬಳಿಕ ಹೆಚ್ಚಿನ ವಿಚಾರಣೆಗೆ ಕಸ್ಟಡಿಗೆ ಪಡೆಯಲು ಸಿದ್ಧತೆ ನಡೆಸಿದೆ. ಪುಟ 2

ಪರಪ್ಪನ ಅಗ್ರಹಾರ ಜೈಲು ಎಎಸ್‌ಐ, ಮನೋವೈದ್ಯ ಸೇರಿ ಮೂವರು ಶಂಕಿತ ಉಗ್ರರ ಬಂಧನ

ಬೆಂಗಳೂರು: ಎಲ್‌ಇಟಿ ಭಯೋತ್ಪಾದಕ ಚಟುವಟಿಕೆ ಪ್ರಕರಣಕ್ಕೆ ಸಂಬಂಧಿಸಿದಂತೆ ಬೆಂಗಳೂರು, ಕೋಲಾರದಲ್ಲಿ ಕಾರ್ಯಾಚರಣೆ ನಡೆಸಿದ ಎನ್‌ಐಎ, ಜೈಲು ಎಎಸ್‌ಐ, ಮನೋವೈದ್ಯ ಸೇರಿ ಮೂವರನ್ನು ಬಂಧಿಸಿದೆ. ಬೆಂಗಳೂರಿನ ಪರಪ್ಪನ ಅಗ್ರಹಾರದ ಮನೋವೈದ್ಯ ಡಾ. ನಾಗರಾಜ್, ಸಹಾಯಕ ಸಬ್–ಇನ್ಸ್‌ಪೆಕ್ಟರ್ (ಎಎಸ್‌ಐ) ಚಾನ್ ಪಾಷಾ ಮತ್ತು ತಲೆಮರೆಸಿಕೊಂಡಿರುವ ಆರೋಪಿಯ ತಾಯಿ ಅನೀಸ್ ಫಾತಿಮಾರನ್ನು ಬಂಧಿಸಲಾಗಿದೆ. ಶೋಧನಾ ಸಮಯದಲ್ಲಿ, ಬಂಧಿತ ಆರೋಪಿಗಳು ಮತ್ತು ಇತರ ಶಂಕಿತರ ಮನೆಗಳಿಂದ ವಿವಿಧ ಡಿಜಿಟಲ್ ಸಾಧನಗಳು, ನಗದು, ಚಿನ್ನ ಮತ್ತು

ಅಪರಾಧ ದಾಖಲೆಗಳನ್ನು ವಶಪಡಿಸಿಕೊಳ್ಳಲಾಗಿದೆ. 2023 ರಲ್ಲಿ ಹೆಬ್ಬಾಳದ ಮನೆಯಲ್ಲಿ ಜೀವಂತ ಗ್ರೆನೈಡ್‌ಗಳು ಪತ್ತೆಯಾಗಿದ್ದವು. ಜೀವಂತ ಗ್ರೆನೇಡನ್ನು ತರಲು ಟಿ.ನಾಸೀರ್ ಸೂಚಿಸಿದ್ದ. ಜುನೈದ್ ಮೂಲಕ ಇದನ್ನು ತರಿಸಿದ್ದ. ಬಳಿಕ ನಾಸೀರ್‌ನನ್ನು ವಶಕ್ಕೆ ಪಡೆದು ಎನ್‌ಐಎ ವಿಚಾರಣೆ ನಡೆಸಿತ್ತು. ಈಗಾಗಲೇ ಬೆಂಗಳೂರು ಸ್ಫೋಟ ಪ್ರಕರಣದಲ್ಲಿ ನಾಸೀರ್ ಜೈಲಿನಲ್ಲಿದ್ದಾನೆ. ಕೋರ್ಟ್‌ಗಳಲ್ಲಿ ಹಣ ಎಕ್ಸ್‌ಚೇಂಜ್ ಮಾಡಲು ಎಎಸ್‌ಐ ಚಾನ್ ಪಾಷಾ ಸಹಾಯ ಮಾಡಿದ್ದ. ನಾಸೀರ್ ವೈದ್ಯರಿಂದ ಮೊಬೈಲ್ ಪಡೆಯುತ್ತಿದ್ದ. ಜೀವಂತ ಗ್ರೆನೇಡ್ ಕೇಸ್‌ನಲ್ಲಿ ಜುನೈದ್ ಎಸ್ಕೇಪ್ ಆಗಿದ್ದಾನೆ.

ಜನೌಷಧಿ ಕೇಂದ್ರಗಳನ್ನು ಮುಚ್ಚುವ ರಾಜ್ಯ ಸರ್ಕಾರದ ನಿರ್ಧಾರಕ್ಕೆ ಹೈಕೋರ್ಟ್ ತಾತ್ಕಾಲಿಕ ತಡೆ

ಬೆಂಗಳೂರು: ರಾಜ್ಯದಲ್ಲಿ ಸರ್ಕಾರಿ ಆಸ್ಪತ್ರೆಗಳ ಆವರಣದಲ್ಲಿ ಕಾರ್ಯನಿರ್ವಹಿಸುತ್ತಿರುವ ಜನೌಷಧಿ ಕೇಂದ್ರಗಳನ್ನು ಮುಚ್ಚುವ ರಾಜ್ಯ ಸರ್ಕಾರದ ಆದೇಶಕ್ಕೆ ಹೈಕೋರ್ಟ್ ತಾತ್ಕಾಲಿಕ ತಡೆ ನೀಡಿದೆ. ಸಂಸದ ತೇಜಸ್ವಿ ಸೂರ್ಯ ಅವರ ಕಚೇರಿ ಇತರರು ಸಲ್ಲಿಸಿದ್ದ ಅರ್ಜಿಯನ್ನು ಪರಿಗಣಿಸಿರುವ ಕೋರ್ಟ್, ಮುಂದಿನ ವಿಚಾರಣೆವರೆಗೂ ಕೇಂದ್ರಗಳನ್ನು ಸ್ಥಗಿತಗೊಳಿಸದಂತೆ ಮಧ್ಯಂತರ ಆದೇಶ ಹೊರಡಿಸಿದೆ.

ರಾಜ್ಯ ಸರ್ಕಾರದ ಆರೋಗ್ಯ ಮತ್ತು ಕುಟುಂಬ ಕಲ್ಯಾಣ ಇಲಾಖೆಯು, ಸರ್ಕಾರಿ ಆಸ್ಪತ್ರೆಗಳ ಆವರಣದಲ್ಲಿರುವ ಜನೌಷಧಿ ಕೇಂದ್ರಗಳನ್ನು ಮುಚ್ಚಲು ಆದೇಶ ಹೊರಡಿಸಿತ್ತು. ಈ ನಿರ್ಧಾರವು ರಾಜ್ಯಾದ್ಯಂತ ವ್ಯಾಪಕ ಆಕ್ರೋಶಕ್ಕೆ ಕಾರಣವಾಗಿತ್ತು. ವಿಶೇಷವಾಗಿ ಬಡವರು ಮತ್ತು ಮಧ್ಯಮ ವರ್ಗದವರಿಗೆ ಕಡಿಮೆ ಬೆಲೆಯಲ್ಲಿ ಗುಣಮಟ್ಟದ ಔಷಧಿಗಳನ್ನು ಒದಗಿಸುತ್ತಿದ್ದ ಈ ಕೇಂದ್ರಗಳು ಸ್ಥಗಿತಗೊಂಡರೆ, ಜನಸಾಮಾನ್ಯರಿಗೆ ತೀವ್ರ ತೊಂದರೆಯಾಗಲಿದೆ ಎಂದು ಸಾರ್ವಜನಿಕರು ಆತಂಕ ವ್ಯಕ್ತಪಡಿಸಿದ್ದರು.

ಸರ್ಕಾರದ ಆದೇಶವನ್ನು ಪ್ರಶ್ನಿಸಿ, ಸಂಸದ ತೇಜಸ್ವಿ ಸೂರ್ಯ ಮತ್ತು ಹಲವು ಜನೌಷಧಿ ಕೇಂದ್ರಗಳ ಮಾಲೀಕರು ನ್ಯಾಯಾಲಯದ ಮೊರೆ ಹೋಗಿದ್ದರು. ಈ ತಡೆಯಾಜ್ಞೆಯಿಂದಾಗಿ ಸಾರ್ವಜನಿಕರಿಗೆ ಕಡಿಮೆ ದರದಲ್ಲಿ ಔಷಧಿಗಳು ಲಭ್ಯವಾಗುವ ಸೌಲಭ್ಯ ಮುಂದುವರೆಯಲಿದ್ದು, ಜನಸಾಮಾನ್ಯರಿಗೆ ತಾತ್ಕಾಲಿಕವಾಗಿ ನಿರಾಳವಾಗಿದೆ.

ನ್ಯಾಯಾಲಯದ ಕ್ರಮವನ್ನು ಸ್ವಾಗತಿಸಿರುವ ಸಂಸದ ತೇಜಸ್ವಿ ಸೂರ್ಯ, ಕೇಂದ್ರ ಸರ್ಕಾರದ ಜನಪರ ಕಾರ್ಯಗಳನ್ನು ವಿರೋಧಿಸುವ ಏಕೈಕ ಉದ್ದೇಶದಿಂದ ರಾಜ್ಯದ ಸಾರ್ವಜನಿಕರಿಗೆ ಸಂಕಷ್ಟ ನೀಗಿಸುವುದಕ್ಕಾಗಿ ಕೇಂದ್ರ ಸರ್ಕಾರದ ವಿರುದ್ಧ ವ್ಯತಿರಿಕ್ತ ಅಭಿಪ್ರಾಯ ರೂಪಿಸುವ ಕಾರಣದಿಂದ ಕಾಂಗ್ರೆಸ್ ಸರ್ಕಾರ ಜನೌಷಧಿ ಕೇಂದ್ರಗಳನ್ನು ಮುಚ್ಚುವ ನಿರ್ಧಾರಕ್ಕೆ ಬಂದಿದ್ದು, ಅದರ ಜನವಿರೋಧಿ ನೀತಿಯನ್ನು ವ್ಯಕ್ತಪಡಿಸುತ್ತದೆ. ನ್ಯಾಯಾಲಯದ ಕ್ರಮವು ರಾಜ್ಯ ಸರ್ಕಾರಕ್ಕೆ ದೊಡ್ಡ ಮುಖಭಂಗವಾಗಿದ್ದು, ಜನವಿರೋಧಿ ಕ್ರಮಗಳಿಗೆ ತಡೆ ನೀಡುವ ವಿಕೃತ ಮನೋಭಾವಕ್ಕೆ ಚಾಟಿ ಏಟು ಕೊಟ್ಟಂತಾಗಿದೆ ಎಂದು ತಿಳಿಸಿದರು.

ಸೆಪ್ಟೆಂಬರ್‌ನಲ್ಲಿ ಕೆಂಪೇಗೌಡ ಏರ್‌ಪೋರ್ಟ್‌ನಲ್ಲಿ 'ಕಲಾಲೋಕ' ಮಳಿಗೆ ಉದ್ಘಾಟನೆ: ಪಾಟೀಲ್

ಬೆಂಗಳೂರು: ಕೆಂಪೇಗೌಡ ಅಂತಾರಾಷ್ಟ್ರೀಯ ವಿಮಾನ ನಿಲ್ದಾಣದ ಟರ್ಮಿನಲ್–2ರಲ್ಲಿ ಕರ್ನಾಟಕದ ಅಸ್ಮಿತೆ ಸಾರುವ 6 ಮತ್ತು ಜಿ.ಐ. ಟ್ಯಾಗ್ ಹೊಂದಿರುವ 28 ಉತ್ಪನ್ನಗಳ ಮಾರಾಟ ಮತ್ತು ಪ್ರದರ್ಶನ ವ್ಯವಸ್ಥೆ ಇರುವ ಆಕರ್ಷಕ ಕಲಾಲೋಕ ಮಳಿಗೆ ಸಿದ್ಧವಾಗುತ್ತಿದೆ. ಇದನ್ನು ಸೆಪ್ಟೆಂಬರ್ ತಿಂಗಳಿನಲ್ಲಿ ಸಿಎಂ ಸಿದ್ದರಾಮಯ್ಯ ಉದ್ಘಾಟಿಸಲಿದ್ದಾರೆ ಎಂದು ಬೃಹತ್ ಮತ್ತು ಮಧ್ಯಮ ಕೈಗಾರಿಕಾ ಸಚಿವ ಎಂ.ಬಿ ಪಾಟೀಲ್ ತಿಳಿಸಿದ್ದಾರೆ.

ಸರ್ಕಾರಿ ಸ್ವಾಮ್ಯದ ವಿಶ್ವೇಶ್ವರಯ್ಯ ಟ್ರೇಡ್ ಪ್ರೊಮೋಶನ್ ಸೆಂಟರ್ (ವಿಟಿಪಿಸಿ) ಸೇರಿದಂತೆ ಕೈಗಾರಿಕೆ ಮತ್ತು ವಾಣಿಜ್ಯ ಇಲಾಖೆಯ ಪ್ರಮುಖ ಅಧಿಕಾರಿಗಳೊಂದಿಗೆ ಈ ಯೋಜನೆಯ ಪ್ರಗತಿಯ ಸಂಬಂಧ ಪರಿಶೀಲನಾ ಸಭೆ ನಡೆಸಿದ್ದಾರೆ.

ಬಳಿಕ ಮಾತನಾಡಿದ ಅವರು, ಕಲಾಲೋಕ ಮಳಿಗೆಯಲ್ಲಿ ರಾಜ್ಯದ ಅಸ್ಮಿತೆ ಸಾರುವ ಕಾಫಿ, ಮೈಸೂರು ಸಿಲ್ಕ್, ಕೆಎಸ್‌ಡಿಎಲ್ ಉತ್ಪನ್ನಗಳಾದ ಗಂಧದ ಸಾಬೂನು ಇತ್ಯಾದಿ, ಲಿಡ್ಕರ್ ಉತ್ಪನ್ನಗಳು, ಕರಕುಶಲ ನಿಗಮದ ವಸ್ತುಗಳು ಮತ್ತು ಕೈಮಗ್ಗ ನಿಗಮದ ಉತ್ಪನ್ನಗಳು ಇರಲಿವೆ. ಇವುಗಳ ಜೊತೆಗೆ ಚನ್ನಪಟ್ಟಣದ ಬೊಂಬೆಯಂಥ 28 ಜಿ.ಐ. ಉತ್ಪನ್ನಗಳನ್ನೂ ಇಡಲಾಗುವುದು. ಇವುಗಳನ್ನು ಅಂತಾರಾಷ್ಟ್ರೀಯ ಮಟ್ಟದಲ್ಲಿ ಪ್ಯಾಕಿಂಗ್ ವಿನ್ಯಾಸ ಮತ್ತು ಬ್ರ್ಯಾಂಡಿಂಗ್ ಮಾಡಿ, ಪ್ರದರ್ಶನ ಮತ್ತು ಮಾರಾಟ ನಡೆಸಲಾಗುವುದು. ಜಾಗತಿಕ ಮಟ್ಟದ ಗ್ರಾಹಕರನ್ನು ಸೆಳೆಯುವುದು ಇದರ ಉದ್ದೇಶವಾಗಿದೆ ಎಂದಿದ್ದಾರೆ.

ಮುಂದಿನ ದಿನಗಳಲ್ಲಿ ಇಂಟರ್‌ನ್ಯಾಷನಲ್ ಲಾಂಜ್‌ನಲ್ಲಿ ಕೂಡ ಕಲಾಲೋಕ ಮಳಿಗೆ ತೆರೆಯಲಾಗುವುದು. ಇದಕ್ಕಾಗಿ ಟೆಂಡರ್ ಆಹ್ವಾನಿಸಲಾಗುವುದು. ಈಗ ಸಿದ್ಧವಾಗುತ್ತಿರುವ ಮೊದಲ ಮಳಿಗೆಯು 130 ಚದರ ಮೀಟರ್ ವಿಸ್ತೀರ್ಣ ಹೊಂದಿದ್ದು, ಆಗಸ್ಟ್ ಕೊನೆಯ ಹೊತ್ತಿಗೆ ಸಂಪೂರ್ಣವಾಗಿ ಇದರ ಕೆಲಸಗಳು ಮುಗಿಯಲಿವೆ. ಕೆಂಪೇಗೌಡ ವಿಮಾನ ನಿಲ್ದಾಣವು ಇದಕ್ಕೆ ನಿಗದಿತ ಬಾಡಿಗೆಯಲ್ಲಿ 50%ರಷ್ಟು ರಿಯಾಯಿತಿ ಕೊಟ್ಟಿದೆ ಎಂದು ತಿಳಿಸಿದ್ದಾರೆ.

ಸಭೆಯಲ್ಲಿ ಕೈಗಾರಿಕಾ ಇಲಾಖೆಯ ಪ್ರಧಾನ ಕಾರ್ಯದರ್ಶಿ ಸೆಲ್ವಕುಮಾರ್, ಆಯುಕ್ತೆ ಗುಂಜನ್ ಕೃಷ್ಣ, ವಿಶ್ವೇಶ್ವರಯ್ಯ ಟ್ರೇಡ್ ಪ್ರೊಮೋಶನ್ ಸೆಂಟರ್‌ನ ವ್ಯವಸ್ಥಾಪಕ ನಿರ್ದೇಶಕ ಶಿವಕುಮಾರ್ ಸೇರಿ ಎಲ್ಲಾ ಹಿರಿಯ ಅಧಿಕಾರಿಗಳು ಉಪಸ್ಥಿತರಿದ್ದರು.

15 ಏಷ್ಯನ್ ರಾಷ್ಟ್ರಗಳ ಎದುರು ವಿಜಯಪುರದ ಇತಿಹಾಸ ಅನಾವರಣಗೊಳಿಸಿದ ಡಿಸಿ

ವಿಜಯಪುರ: 15 ಏಷ್ಯನ್ ರಾಷ್ಟ್ರಗಳ ಎದುರು ವಿಜಯಪುರದ ಡಿಸಿ ಟಿ.ಭೂಬಾಲನ್ ಅವರು ಜಿಲ್ಲೆಯ ಇತಿಹಾಸ ಅನಾವರಣಗೊಳಿಸಿದರು.ಥೈಲ್ಯಾಂಡ್‌ನ ಬ್ಯಾಂಕಾಕ್‌ನಲ್ಲಿ ಏಷ್ಯನ್ ಉತ್ಪಾದಕತೆ ಸಂಸ್ಥೆ ಆಯೋಜಿಸಿದ್ದ ತರಬೇತಿ ಶಿಬಿರದಲ್ಲಿ ಭಾಗವಹಿಸಿದ್ದರು. ಈ ವೇಳೆ ಜಗತ್ತಿನ 15 ಏಷ್ಯನ್ ರಾಷ್ಟ್ರಗಳ ಅಧಿಕಾರಿಗಳ ಎದುರು ವಿಜಯಪುರದ ಇತಿಹಾಸ, ಪರಂಪರೆ, ಶಿಲ್ಪಕಲೆ ಮತ್ತು ಪ್ರವಾಸೋದ್ಯಮದ ಅಪಾರ ಸಾಮರ್ಥ್ಯದ ಕುರಿತು ಇತಿಹಾಸವನ್ನು ಪ್ರಸ್ತುತಪಡಿಸಿದರು. ಭಾರತ ಸರ್ಕಾರದ ಪ್ರತಿನಿಧಿಯಾಗಿ ಭಾಗವಹಿಸಿದ ಜಿಲ್ಲಾಧಿಕಾರಿಗಳು, ಐತಿಹಾಸಿಕ ವಿಜಯಪುರದ ಇತಿಹಾಸವನ್ನು ಜಗತ್ತಿನ ವಿವಿಧ ರಾಷ್ಟ್ರಗಳ ಅಧಿಕಾರಿಗಳಿಗೆ ಪರಿಚಯಿಸಿದರು. ಆ ದೇಶದ ನಾಗರಿಕರನ್ನು ವಿಜಯಪುರಕ್ಕೆ ಆಹ್ವಾನಿಸಿ, ಇಲ್ಲಿನ ಐತಿಹಾಸಿಕ ಸ್ಥಳಗಳು, ಸಾಂಸ್ಕೃತಿಕ ವೈಭವವನ್ನು ವೀಕ್ಷಿಸುವಂತೆ ತಿಳಿಸಿದರು.

ನಾರಾಯಣ ಬರಮನಿ ಕೇಸ್, ಕೊನೆಗೂ ಮುಜುಗರದಿಂದ ಪಾರಾದ ಸರ್ಕಾರ

ಬೆಂಗಳೂರು: ನಾರಾಯಣ ಬರಮನಿ ಪ್ರಕರಣದಿಂದ ಸಾರ್ವಜನಿಕರ ಆಕ್ರೋಶಕ್ಕೆ ಗುರಿಯಾಗಿದ್ದ ಸರ್ಕಾರ ಕೊನೆಗೂ ಮುಜುಗರದಿಂದ ಪಾರಾಗಿದೆ.

ಧಾರವಾಡ ಎಎಸ್‌ಪಿ ನಾರಾಯಣ ಬರಮನಿ ಕೆಲಸಕ್ಕೆ ಹಾಜರಾಗಿದ್ದು ಸ್ವಯಂ ನಿವೃತ್ತಿ ಮನವಿಯನ್ನು ಸರ್ಕಾರ ಬದಿಗೆ ಸರಿಸಿದೆ. ಸಿಎಂ ಸಿದ್ದರಾಮಯ್ಯ, ಗೃಹಸಚಿವ ಪರಮೇಶ್ವರ್ ಮನವೊಲಿಕೆಯ ನಂತರ ನಾರಾಯಣ ಬರಮನಿ ಕೆಲಸಕ್ಕೆ ಹಾಜರಾಗಿದ್ದಾರೆ.

ಸ್ವಯಂ ನಿವೃತ್ತಿ ಮನವಿಗೆ ಸೋಮವಾರ ಡೆಡ್ ಲೈನ್ ಇತ್ತು. ಸರ್ಕಾರ ಈಗ ವಿಆರ್‌ಎಸ್ ಮನವಿಯನ್ನು ಬದಿಗೆ ಸರಿಸಿದ್ದರಿಂದ ಇನ್ನೂ ಮೂರು ವರ್ಷ ನಾರಾಯಣ ಬರಮನಿ ಸೇವೆ ಸಲ್ಲಿಸಲಿದ್ದಾರೆ. ಬಹಿರಂಗ ವೇದಿಕೆಯಲ್ಲಿ ಸಿಎಂ ಸಿದ್ದರಾಮಯ್ಯ ಅವರಿಂದ ಅವಮಾನಿತರಾಗಿದ್ದ ಎಎಸ್‌ಪಿ ನಾರಾಯಣ ಭರಮನಿ ಅವರು ಸ್ವಯಂ ನಿವೃತ್ತಿಗೆ ಮುಂದಾಗಿದ್ದರು. ಬೆಳಗಾವಿಯಲ್ಲಿ ನಡೆದ ಕಾರ್ಯಕ್ರಮದಲ್ಲಿ ಭದ್ರತಾ ವೈಫಲ್ಯಕ್ಕೆ ಸಂಬಂಧಿಸಿದಂತೆ ಕರ್ತವ್ಯದಲ್ಲಿದ್ದ ನಾರಾಯಣ ಬರಮನಿ ಅವರನ್ನು ವೇದಿಕೆಗೆ ಕರೆಸಿದ್ದ ಸಿಎಂ ಅಡ್ಡಿಪಡಿಸಲು ಪ್ರತಿಭಟನಾಕಾರರಿಗೆ ಯಾಕೆ ಅವಕಾಶ ನೀಡಿದ್ದೀರಿ ಎಂದು ಪ್ರಶ್ನಿಸಿ ಸಾರ್ವಜನಿಕವಾಗಿ ಹೊಡೆಯಲು ಕೈಎತ್ತಿದ್ದರು. ಸಾರ್ವಜನಿಕವಾಗಿ ಮುಜುಗರಕ್ಕೆ ಒಳಗಾದ ನಂತರ ಬರಮನಿ ಅವರು ಸ್ವಯಂ ನಿವೃತ್ತಿಗೆ ಮನವಿ ಸಲ್ಲಿಸಿದ್ದರು.

50 ಮೌಲಾನ ಆಜಾದ್ ಮಾದರಿ ಶಾಲೆ ತೆರೆಯಲು ಸರ್ಕಾರ ಆದೇಶ: ವಿಪಕ್ಷಗಳ ಕಿಡಿ

ಬೆಂಗಳೂರು: ಅಲ್ಪಸಂಖ್ಯಾತರಿಗೆ ಮತ್ತೊಂದು ಬಂಪರ್ ಕೊಡುವ ಮೂಲಕ ರಾಜ್ಯ ಸರ್ಕಾರ ವಿಪಕ್ಷಗಳ ಕೆಂಗಣ್ಣಿಗೆ ಗುರಿಯಾಗಿದೆ. ಬಜೆಟ್‌ನಲ್ಲಿ ಘೋಷಣೆ ಮಾಡಿದಂತೆ ಹೊಸ ಮೌಲಾನಾ ಆಜಾದ್ ಮಾದರಿ ಶಾಲೆಗಳನ್ನು ತೆರೆಯಲು ಸರ್ಕಾರ ಆದೇಶ ಹೊರಡಿಸಿದೆ.

2024–25ರ ಬಜೆಟ್‌ನಲ್ಲಿ ಘೋಷಿಸಿದ್ದ 100 ಆಜಾದ್ ಶಾಲೆಗಳ ಪೈಕಿ ಬಾಕಿ 50 ಶಾಲೆಗಳನ್ನು 25 ಜಿಲ್ಲೆಗಳ 43 ತಾಲೂಕುಗಳಲ್ಲಿ ತೆರೆಯಲು ಮುಂದಾಗಿದೆ. ಮೌಲಾನಾ ಆಜಾದ್ ಮಾದರಿ ಶಾಲೆಗಳನ್ನು ಒಟ್ಟು 350 ಬೋಧಕ ಹುದ್ದೆಗಳೊಂದಿಗೆ ತೆರೆಯಲು ಆದೇಶಿಸಿದೆ. ಅಲ್ಪಸಂಖ್ಯಾತ ಸಮುದಾಯದ ಮಕ್ಕಳಿಗೆ ಮಾತ್ರ ಮೀಸಲಿರುವ ಮೌಲಾನಾ ಆಜಾದ್ ಮಾದರಿ ಶಾಲೆಗಳಲ್ಲಿ ಮಕ್ಕಳಿಗೆ ಉಚಿತ ವಸತಿ ಸಹಿತ ಶಿಕ್ಷಣ ಒದಗಿಸಲಾಗುತ್ತದೆ. ಈಗಾಗಲೇ ಅಲ್ಪಸಂಖ್ಯಾತರಿಗೆ 4% ಗುತ್ತಿಗೆ ಮೀಸಲಾತಿ, ವಸತಿ ಯೋಜನೆ ಮನೆಗಳಿಗೆ 15% ಮೀಸಲು ಹೆಚ್ಚಳ ಬಳಿಕ ಸರ್ಕಾರದ ಮತ್ತೊಂದು ನಿರ್ಧಾರ ಇದೀಗ ವಿವಾದಕ್ಕೆ ಗುರಿಯಾಗಿದೆ.

ಬಿಜೆಪಿ ನಾಯಕರು ಸರ್ಕಾರದ ಈ ನಡೆಯನ್ನು ಅಲ್ಪಸಂಖ್ಯಾತರ ತುಷ್ಟೀಕರಣದ ಪರಾಕಾಷ್ಠೆ ಎಂದು ಟೀಕಿಸಿದ್ದಾರೆ. ಈ ಸರ್ಕಾರ ತುಷ್ಟೀಕರಣದ ಪರಾಕಾಷ್ಠೆಗೆ ಹೋಗಿದೆ. ಕೇವಲ ಒಂದೇ ಸಮುಯದಾಯದ ಓಲೈಕೆಗೆ ಮುಂದಾಗಿದೆ. ಸರ್ಕಾರ ಇದುವರೆಗೆ ಎಸ್‌ಸಿ, ಎಸ್‌ಟಿ ಮಕ್ಕಳಿಗೆ ಎಷ್ಟು ಶಾಲೆ, ಎಷ್ಟು ಲ್ಯಾಪ್‌ಟಾಪ್, ಎಷ್ಟು ಸ್ಕಾಲರ್ ಶಿಪ್ ಕೊಟ್ಟಿದೆ ಹೇಳಲಿ. ಹಿಂದುಳಿದ ವರ್ಗದ ಮಕ್ಕಳನ್ನು ಸರ್ಕಾರ ಮರೆತೇ ಬಿಟ್ಟಿದೆ ಎಂದು ಬಿಜೆಪಿ ನಾಯಕ ಪಿ.ರಾಜೀವ್ ಕೆಂಡ ಕಾರಿದ್ದಾರೆ.

ಅಪ್ಪನ ಆಸ್ತಿ ಮಾರಿ ಕಳ್ಳತನ ಮಾಡ್ತಿದ್ದ ಟೆಕ್ಕಿ ಅರೆಸ್ಟ್

ಬೆಂಗಳೂರು: ಬೆಟ್ಟಿಂಗ್ ಚಟಕ್ಕೆ ಬಿದ್ದು ಕಳ್ಳತನ ಮಾಡ್ತಿದ್ದ ಸಾಫ್ಟ್‌ವೇರ್ ಎಂಜಿನಿಯರನ್ನು ಮಾಗಡಿ ರೋಡ್ ಪೊಲೀಸರು ಬಂಧಿಸಿದ್ದಾರೆ.

ಕೆ.ಎ.ಮೂರ್ತಿ (27) ಬಂಧಿತ ಸಾಫ್ಟ್‌ವೇರ್ ಎಂಜಿನಿಯರ್. ಶಿವಮೊಗ್ಗ ಮೂಲದವನಾಗಿರುವ ಮೂರ್ತಿ, ಬೆಂಗಳೂರಲ್ಲಿ ಸಾಫ್ಟ್‌ವೇರ್ ಎಂಜಿನಿಯರ್ ಆಗಿ ಕೆಲಸ ಮಾಡ್ತಿದ್ದ. ಮೂರ್ತಿ ವಿಪರೀತ ಬೆಟ್ಟಿಂಗ್ ಚಟ ಮೈಗಂಟಿಸಿಕೊಂಡು ಸಾಲಗಾರನಾಗಿದ್ದ.

ತಂದೆ ಅಣ್ಣಪ್ಪ ಅವರು ಮಗನ ಸಾಲ ತೀರಿಸಲು ಶಿವಮೊಗ್ಗದಲ್ಲಿದ್ದ ಆಸ್ತಿಯನ್ನು ಮಾರಿದ್ದರು. ಬಳಿಕ ಕೆಲಸಕ್ಕೆ ಹೋಗಿ ಜೀವನ ಸಾಗಿಸೋಣ ಎಂದು ಕುಟುಂಬ ಸಮೇತರಾಗಿ ಬೆಂಗಳೂರಿಗೆ ಬಂದಿದ್ದರು.

ಬೆಂಗಳೂರಿಗೆ ಬಂದರೂ ಬೆಟ್ಟಿಂಗನ್ನು ಬಿಡದ ಮೂರ್ತಿ, ಬೆಟ್ಟಿಂಗ್ ಹಣಕ್ಕಾಗಿ ಮನೆಗಳ್ಳತನ ಮಾಡ್ತಿದ್ದ. ಅಲ್ಲದೇ ಅಂಗಾಳ ಪರಮೇಶ್ವರಿ ದೇವಸ್ಥಾನಕ್ಕೆ ಬಂದಿದ್ದ ಮಹಿಳೆಯ ಸರ ಕಿತ್ತಿದ್ದ. ಈ ಪ್ರಕರಣ ಸಂಬಂಧ ಆರೋಪಿ ಮೂರ್ತಿಯನ್ನು ಮಾಗಡಿ ರೋಡ್ ಪೊಲೀಸರು ಬಂಧಿಸಿದ್ದರು.

ಆರೋಪಿಯ ವಿಚಾರಣೆ ವೇಳೆ ಹಲವು ಮನೆಗಳ್ಳತನ ಪ್ರಕರಣ ಪತ್ತೆಯಾಗಿದ್ದು, ಕೋಣನಕುಂಟೆ, ಸದ್ದುಗುಂಟರಪಾಳ್ಯ, ಅವಲಹಳ್ಳಿ ಪೊಲೀಸ್ ಠಾಣೆಯಲ್ಲಿ ಕಳ್ಳತನ ಮಾಡಿರುವುದು ಬೆಳಕಿಗೆ ಬಂದಿದೆ. ಸದ್ಯ ಬಂಧಿತನಿಂದ 17 ಲಕ್ಷ ರೂ. ಮೌಲ್ಯದ 245 ಗ್ರಾಂ ಚಿನ್ನಾಭರಣವನ್ನು ಪೊಲೀಸರು ವಶಕ್ಕೆ ಪಡೆದಿದ್ದಾರೆ.

ಎತ್ತಿನಹೊಳೆ ಯೋಜನೆಗೆ ಅಡ್ಡಿ ಎದುರಾಗುತ್ತಾ?

» ಕೇಂದ್ರ ನಾಯಕರ ಸಹಕಾರ ಕೇಳಿದ ಡಿಕೆಶಿ

ನವದೆಹಲಿ: ರಾಜ್ಯದ ಬಯಲುಸೀಮೆ ಜಿಲ್ಲೆಗಳಿಗೆ ಕುಡಿಯುವ ನೀರು ಪೂರೈಸುವ 23 ಸಾವಿರ ಕೋಟಿ ವೆಚ್ಚದ ಎತ್ತಿನಹೊಳೆ ಕುಡಿಯುವ ನೀರಿನ ಯೋಜನೆಗೆ ಹಿನ್ನಡೆಯಾಗಿದೆ. ಹೆಚ್ಚುವರಿಯಾಗಿ 423 ಎಕರೆ ಅರಣ್ಯ ಬಳಕೆಗೆ ಅನುಮೋದನೆ ನೀಡಬೇಕೆಂಬ ಕರ್ನಾಟಕ ಸರ್ಕಾರದ ಪ್ರಸ್ತಾವನೆಗೆ ಕೇಂದ್ರ, ಅರಣ್ಯ ಮತ್ತು ಪರಿಸರ ಸಚಿವಾಲಯದ ಅರಣ್ಯ ಸಲಹಾ ಸಮಿತಿ ಒಪ್ಪಿಗೆ ಕೊಟ್ಟಿಲ್ಲ. ಇದರ ಬೆನ್ನಲ್ಲೇ ಕೇಂದ್ರ ಅರಣ್ಯ ಮತ್ತು ಪರಿಸರ ಸಚಿವ ಭೂಪೇಂದ್ರ ಯಾದವ್‌ರನ್ನು ಡಿಸಿಎಂ ಡಿಕೆಶಿ ಭೇಟಿಯಾಗಿ ಅರಣ್ಯ ಇಲಾಖೆಗೆ ಪರ್ಯಾಯ ಭೂಮಿ ನೀಡಿಕೆಯ ಪ್ರಸ್ತಾಪ ಮುಂದಿಟ್ಟಿದ್ದಾರೆ.

ಎತ್ತಿನಹೊಳೆ ಯೋಜನೆಗಿರುವ ಅಡ್ಡಿಯನ್ನು ಬಗೆಹರಿಸೋದಾಗಿ ಕೇಂದ್ರ ಭರವಸೆ ನೀಡಿದೆ ಎನ್ನಲಾಗಿದೆ. ಭದ್ರಾ ಮೇಲ್ದಂಡೆ ಯೋಜನೆಗೆ ಅನುದಾನ, ಕೃಷ್ಣ ಮೇಲ್ದಂಡೆ, ಕಳಸಾ ಬಂಡೂರಿ ಯೋಜನೆ ವಿಚಾರವಾಗಿ ಜಲಶಕ್ತಿ ಸಚಿವ ಸಿಆರ್ ಪಾಟೀಲರನ್ನೂ ಡಿಕೆಶಿ ಭೇಟಿಯಾಗಿ ಮಾತುಕತೆ ನಡೆಸಿದ್ದಾರೆ.

ಈ ಮಧ್ಯೆ, ಸಂಸತ್ ಅಧಿವೇಶನ ಆರಂಭವಾಗುವ ಮುನ್ನ ನಮ್ಮ ಎಲ್ಲಾ ಸಂಸದರ ಜೊತೆ ಮೇಕೆದಾಟು, ಕೃಷ್ಣಾ ಮೇಲ್ದಂಡೆ, ಮಹದಾಯಿ ವಿಚಾರವಾಗಿ ಕೇಂದ್ರ ಜಲಶಕ್ತಿ ಸಚಿವರನ್ನು ಭೇಟಿಯಾಗಿ ಒತ್ತಡ ಹೇರಲಾಗುವುದು ಎಂದು ಡಿಕೆಶಿ ತಿಳಿಸಿದ್ದಾರೆ. ಕೇಂದ್ರ ಸಚಿವ ಪ್ರಹ್ಲಾದ್ ಜೋಶಿ ಅವರನ್ನೂ ಕೂಡ ಭೇಟಿಯಾಗಿ, ಎಲ್ಲಾ ಸಹಕಾರ ನೀಡುವಂತೆ ಕೇಳಿಕೊಂಡಿದ್ದಾರೆ.

ಘೋಷಣೆ ಬೆನ್ನಲ್ಲೇ ಕ್ರಮ

ಜಿ.ಆರ್. ಷಣ್ಮುಗಪ್ಪ, ಮುಷ್ಕರ ಕೈಬಿಟ್ಟು ಅಕ್ಕಿ ಲೋಡ್‌ಗಳನ್ನು ಸೊಸೈಟಗಳಿಗೆ ಪೂರೈಕೆ ಮಾಡಲು ಲಾರಿ ಮಾಲೀಕರಿಗೆ ಸೂಚನೆ ನೀಡಿದರು.

ಒಟ್ಟಿನಲ್ಲಿ ರಾಜ್ಯ ಸರ್ಕಾರ ಕಳೆದ ನಾಲ್ಕೈದು ತಿಂಗಳಿನಿಂದ ಅನ್ನಭಾಗ್ಯ ಅಕ್ಕಿ ಲೋಡ್, ಅನ್ಲೋಡ್ ಮಾಡಿದ್ದ ಲಾರಿ ಮಾಲೀಕರಿಗೆ ಕೊನೆಗೂ ಹಣ ಬಿಡುಗಡೆ ಮಾಡಲು ಗ್ರೀನ್ ಸಿಗ್ನಲ್ ನೀಡಿದ್ದು, ಲಾರಿ ಮಾಲೀಕರ ಅಕೌಂಟ್ ಗೆ ಹಣ ಯಾವಾಗ ಜಮೆ ಆಗಲಿದೆ ಎಂಬುದನ್ನು ಕಾದು ನೋಡಬೇಕಿದೆ.

ಸಿಎಂ ಸಿದ್ದರಾಮಯ್ಯರಿಗೆ ಪತ್ರ

ಸಿಎಂಗೆ ಬರೆದ ಪತ್ರದಲ್ಲೇನಿದೆ: ''ಇತ್ತೀಚಿನ ದಿನಗಳಲ್ಲಿ ನಮ್ಮ ಗ್ರಾಮದಲ್ಲಿ ಮಳೆಯ ಕೊರತೆಯಿಂದಾಗಿ ಅಂತರ್ಜಲ ಕುಸಿದಿದೆ.ಈ ಕಾರಣದಿಂದ ಗ್ರಾಮದಲ್ಲಿ ಕೃಷಿ ಚಟುವಟಿಕೆಗಳು ನಿಂತಂತಾಗಿದ್ದು, ಜನರು ಬೇಸಾಯ ಬಿಟ್ಟು ಉದ್ಯೋಗಕ್ಕಾಗಿ ಇತರೆ ಕಡೆಗಳಿಗೆ ವಲಸೆ ಹೋಗುತ್ತಿದ್ದಾರೆ. ಈ ಸ್ಥಿತಿಯನ್ನು ನೋಡಿದಾಗ ನಮ್ಮ ಮನಸ್ಸು ತೀವ್ರವಾಗಿ ದುಃಖಗೊಂಡಿದೆ,'' ಎಂದು ತಿಳಿಸಿದ್ದಾರೆ. ಅಲ್ಲದೇ ಹನೂರು ತಾಲೂಕಿನ ರಾಮಾಪುರ ಹೋಬಳಿಯ ಎಲ್ಲ ಕೆರೆಗಳಿಗೆ ಕಾವೇರಿ ನದಿಯಿಂದ ನೀರು ತುಂಬಿಸುವ ಯೋಜನೆಯನ್ನು ಕೈಗೊಳ್ಳಬೇಕು. ಈ ಮೂಲಕ ಭೂಮಿಯಲ್ಲಿನ ಅಂತರ್ಜಲ ಮಟ್ಟವನ್ನು ಹೆಚ್ಚಿಸಿ, ಶಾಶ್ವತ ನೀರಾವರಿ ಸೌಲಭ್ಯ ಕಲ್ಪಿಸಬೇಕು ಎಂದು ಪತ್ರದ ಮೂಲಕ ಸಿಎಂಗೆ ಮನವಿ ಮಾಡಿದ್ದಾರೆ.

ಇನ್ನೂ ಹನೂರು ಭಾಗದಲ್ಲಿ ನೀರಿನ ಸಮಸ್ಯೆ ಬಗ್ಗೆ ಶಾಸಕ ಮಂಜುನಾಥ್ ಕೂಡ ಒಪ್ಪಿಕೊಂಡಿದ್ದಾರೆ. ಶೇ 40 ರಷ್ಟು ಮಳೆ ಕೊರತೆಯಾಗಿದೆ.ಈಗಾಗಲೇ ಕುಡಿಯುವ ನೀರು ಪೂರೈಸಲು ಅಧಿಕಾರಿಗಳಿಗೆ ಸೂಚನೆ ಕೊಟ್ಟಿದ್ದು, ಶಾಶ್ವತ ನೀರಾವರಿಗಾಗಿ ಯೋಜನೆ ರೂಪಿಸಬೇಕಿದೆ. ನಮ್ಮ ಭಾಗದಲ್ಲಿ ಮುಂಗಾರು ಮಳೆಯಾಗುವುದಿಲ್ಲ,ಹಿಂಗಾರು ವೇಳೆ ಮಳೆ ಬೀಳುತ್ತದೆ. ಸದ್ಯ ಮಳೆಯ ಕೊರತೆಯಿಂದ ಅಂತರ್ಜಲ ಮಟ್ಟ ಕೂಡ ಇಳಿಕೆಯಾಗಿದೆ ಎಂದು ಹೇಳಿದ್ದಾರೆ.

ಗ್ರಾಮಕ್ಕೆ ಅಧಿಕಾರಿಗಳು ದೌಡು: ಚಾಮರಾಜನಗರ ಜಿಲ್ಲಾ ಪಂಚಾಯಿತಿ ಸಿಇಒ ಮೋನಾರೋತ್ ಹಾಗೂ ಗ್ರಾಮ ಪಂಚಾಯ್ತಿ ಅಧಿಕಾರಿಗಳು ಭೇಟಿ ನೀಡಿದ್ದು, ಸಮಸ್ಯೆ ಬಗೆಹರಿಸಲು ಸಿಇಒ, ಗ್ರಾಮ ಪಂಚಾಯಿತಿ ಅಧಿಕಾರಿಗಳಿಗೆ ಸೂಚನೆ ನೀಡಿದದಾರೆ. ಇನ್ನು ಜನರ ಬಳಿಗೆ ತೆರಳಿ ಸಮಸ್ಯೆ ಆಲಿಸಿದ ಸಿಇಒ ಮೋನಾರೋತ್, ಕುಡಿಯುವ ನೀರು ಪೂರೈಸಲು ಪ್ರತ್ಯೇಕ ವ್ಯವಸ್ಥೆ ಮಾಡುವ ಭರವಸೆ ನೀಡಿದರು. ಜೊತೆಗೆ ನದಿಯಿಂದ ನೀರು ತುಂಬಿಸುವ ಬಗ್ಗೆ ಸರ್ಕಾರದ ಜೊತೆಗೆ ಚರ್ಚಿಸುವುದಾಗಿ ತಿಳಿಸಿದರು.

ಒಟ್ಟಿನಲ್ಲಿ ಪುಟ್ಟ ಮಕ್ಕಳ ಚಿಂತನೆ ಜನರಲ್ಲಿ ಮೆಚ್ಚುಗೆಗೆ ಪಾತ್ರವಾಗಿದೆ. ಸಿಎಂ ಸಿದ್ದರಾಮಯ್ಯ ಮಕ್ಕಳ ಮನವಿ ಸ್ಪಂದಿಸ್ತಾರಾ ಈ ಭಾಗಕ್ಕೆ ಶಾಶ್ವತ ಕುಡಿಯುವ ನೀರಿನ ಯೋಜನೆ ಸಿಗುತ್ತಾ ಎನ್ನುವುದನ್ನು ಕಾದುನೋಡಬೇಕಾಗಿದೆ.

ನಾಳೆ ವರದಿ ಸಲ್ಲಿಕೆ!

ಅಂತಿಮ ವರದಿಯ ತಯಾರಿ: ತಾಂತ್ರಿಕ ಸಮಿತಿಯು ಈಗಾಗಲೇ ಶೇ.80ರಷ್ಟು ವರದಿಯನ್ನು ಸಿದ್ಧಪಡಿಸಿದೆ. ಈ ವರದಿಯು ಹೃದಯಾಘಾತದ ಕಾರಣಗಳನ್ನು, ರೋಗಿಗಳ ಜೀವನಶೈಲಿಯ ಪಾತ್ರವನ್ನು, ಮತ್ತು ಸಾಂಕ್ರಾಮಿಕ ರೋಗಗಳ ಸಂಭಾವ್ಯ ಪರಿಣಾಮವನ್ನು ವಿಶ್ಲೇಷಿಸಲಿದೆ. ನಾಳೆ ಬೆಂಗಳೂರಿನ ಜಯದೇವ ಆಸ್ಪತ್ರೆಯಲ್ಲಿ ಡಾ. ರವೀಂದ್ರನಾಥ್ ಅವರೊಂದಿಗೆ ಸಭೆ ನಡೆಸಿದ ಬಳಿಕ, ಸಮಿತಿಯು ಆರೋಗ್ಯ ಸಚಿವ ದಿನೇಶ್ ಗುಂಡೂರಾವ್ ಅವರಿಗೆ ವರದಿಯನ್ನು ಸಲ್ಲಿಸಲಿದೆ. ಈ ವರದಿಯ ಆಧಾರದ ಮೇಲೆ, ಸರ್ಕಾರವು ಭವಿಷ್ಯದಲ್ಲಿ ಇಂತಹ ಪ್ರಕರಣಗಳನ್ನು ತಡೆಗಟ್ಟಲು ಕ್ರಮಗಳನ್ನು ಕೈಗೊಳ್ಳಲಿದೆ.

ಈ ಸಮಿತಿಯು ತನ್ನ ಶೇ.80ರಷ್ಟು ವರದಿಯನ್ನು ಈಗಾಗಲೇ ಸಿದ್ಧಪಡಿಸಿದ್ದು, ನಾಳೆ ಬೆಂಗಳೂರಿನ ಜಯದೇವ ಆಸ್ಪತ್ರೆಯಲ್ಲಿ ಸಭೆ ನಡೆಸಿ ಆರೋಗ್ಯ ಸಚಿವ ದಿನೇಶ್ ಗುಂಡೂರಾವ್ ಅವರಿಗೆ ಅಂತಿಮ ವರದಿಯನ್ನು ಸಲ್ಲಿಸಲಿದೆ.

ಸರ್ಕಾರದ ಕ್ರಮಗಳು ಹೇಗಿದೆ?: ಮುಖ್ಯಮಂತ್ರಿ ಸಿದ್ದರಾಮಯ್ಯ ಅವರು ಈಗಾಗಲೇ ಜನರಿಗೆ ಎದೆನೋವು, ಉಸಿರಾಟದ ತೊಂದರೆ ಕಂಡುಬಂದರೆ ತಕ್ಷಣವೇ ಸಮೀಪದ ಆರೋಗ್ಯ ಕೇಂದ್ರಕ್ಕೆ ತೆರಳಿ ಚಿಕಿತ್ಸೆ ಪಡೆಯುವಂತೆ ಮನವಿ ಮಾಡಿದ್ದಾರೆ. ಜೊತೆಗೆ, ಹೃದಯ ಜ್ಯೋತಿ ಮತ್ತು ಗೃಹ ಆರೋಗ್ಯದಂತಹ ಯೋಜನೆಗಳ ಮೂಲಕ ಜನರ ಆರೋಗ್ಯದ ಮೇಲೆ ನಿಗಾ ಇಡಲಾಗುತ್ತಿದೆ. ಸ್ಥಳೀಯ ಆರೋಗ್ಯ ಕೇಂದ್ರಗಳಲ್ಲಿ ಇಸಿಜಿ ಯಂತ್ರಗಳನ್ನು ಒದಗಿಸಲಾಗಿದ್ದು, ತುರ್ತು ಚಿಕಿತ್ಸೆಗೆ ಅಗತ್ಯವಾದ ವ್ಯವಸ್ಥೆಯನ್ನು ಮಾಡಲಾಗಿದೆ.

ಹಾಸನದಲ್ಲಿ ಸರಣಿ ಹೃದಯಾಘಾತ ಪ್ರಕರಣಗಳು ರಾಜ್ಯದ ಆರೋಗ್ಯ ವಲಯಕ್ಕೆ ಒಂದು ಸವಾಲಾಗಿವೆ. ಡಾ. ರವೀಂದ್ರನಾಥ್ ನೇತೃತ್ವದ ತಾಂತ್ರಿಕ ಸಮಿತಿಯ ವರದಿಯು ಈ ಸಾವುಗಳಿಗೆ ನಿಖರ ಕಾರಣವನ್ನು ಗುರುತಿಸುವಲ್ಲಿ ನಿರ್ಣಾಯಕವಾಗಲಿದೆ. ಈ ವರದಿಯ ಆಧಾರದ ಮೇಲೆ ಸರ್ಕಾರವು ಜನರ ಆರೋಗ್ಯ ರಕ್ಷಣೆಗೆ ಹೆಚ್ಚಿನ ಕ್ರಮಗಳನ್ನು ಕೈಗೊಳ್ಳುವ ನಿರೀಕ್ಷೆಯಿದೆ.

ಒಪಿಡಿ ಫುಲ್!

ಪ್ರತಿ 3 ತಿಂಗಳಿಗೊಮ್ಮೆ ಚೆಕ್ ಅಪ್ ಮಾಡಿಸಿಕೊಳ್ಳಬೇಕಿರುವ ರೋಗಿಗಳು ಕಾಯುವ ಪರಿಸ್ಥಿತಿ ಎದುರಾಗಿದೆ. ಹೀಗಾಗಿ ಜಯದೇವ ಆಸ್ಪತ್ರೆ, ಆಡಳಿತ 4 ಹೆಚ್ಚುವರಿ ಕೌಂಟರ್ ತೆರೆದಿದೆ. ಅಷ್ಟೇ ಅಲ್ಲ ವೈದ್ಯರಿಗೆ, ಸಿಬ್ಬಂದಿಗಳಿಗೆ 1 ಗಂಟೆ ಮುಂಚಿತವಾಗಿ ಬರಲು ತಿಳಿಸಿದೆ. ಜೊತೆಗೆ ಆಸ್ಪತ್ರೆ, ಒಪಿಡಿ 9 ಗಂಟೆ ಬದಲಾಗಿ 8 ಗಂಟೆಗೆ ತೆರೆಯುತ್ತಿದೆ.

15 ವರ್ಷದ ಮಕ್ಕಳಿಗೆ ಹೃದಯ ಪರೀಕ್ಷೆ!: ಮಕ್ಕಳಲ್ಲೂ ಹೃದಯಾಘಾತ ಪ್ರಕರಣಗಳು ಕಾಣಿಸಿಕೊಳ್ಳುತ್ತಿವೆ. ಹೀಗಾಗಿ 15 ವರ್ಷದ ಮಕ್ಕಳಿಗೆ ಹೃದಯ ತಪಾಸಣೆಗೆ ಆರೋಗ್ಯ ಇಲಾಖೆ ಸೂಚಿಸಿದೆ. ಪ್ರಿಸ್ಕೂಲ್??ನಲ್ಲಿ ಕೆಲ ಹಾರ್ಟ್ ಹೋಲ್ ಕಂಡುಬರುತ್ತದೆ. 12 ರಿಂದ 14 ವರ್ಷದೊಳಗೆ ಮಕ್ಕಳಿಗೆ ಹೈಪರ್ ಟ್ರೋಫಿಯಾ ಸಮಸ್ಯೆ ಇರುತ್ತದೆ. ಹೀಗಾಗಿ ಮೊದಲೇ ಹೃದಯ ಪರೀಕ್ಷೆ ಮಾಡಬೇಕಾಗುತ್ತದೆ ಎಂದು ಜಯದೇವ ಆಸ್ಪತ್ರೆ ನಿರ್ದೇಶಕ ಡಾ.ರವೀಂದ್ರನಾಥ್ ಸಲಹೆ ನೀಡಿದ್ದಾರೆ.

ಶಾಲಾ ಪಠ್ಯದಲ್ಲಿ ಹೃದಯ ಆರೋಗ್ಯದ ಬಗ್ಗೆ ಮಾಹಿತಿ ಅಳವಡಿಸುವ ಚಿಂತನೆ ಇದೆ ಎಂದು ಶಿಕ್ಷಣ ಇಲಾಖೆ ಮೂಲಗಳೂ ತಿಳಿಸಿವೆ. ಸದಾ ಕೆಲಸದ ಒತ್ತಡದಲ್ಲಿ ಇರುವ ಟೆಕ್ಕಿಗಳಿಗೆ ವಾರ್ಷಿಕವಾಗಿ ಹೃದಯದ ಆರೋಗ್ಯ ತಪಾಸಣೆಗೆ ತಜ್ಞರು ಸೂಚಿಸಿದ್ದಾರೆ.

77 ಲಕ್ಷ ವಂಚನೆ

ದೂರನ್ನಾಧರಿಸಿ ಕ್ರಿಮಿನಲ್ ಮತ್ತು ವಂಚನೆಗೆ ಸಂಬಂಧಿಸಿದ ಸೆಕ್ಷನ್‌ಗಳ ಅಡಿಯಲ್ಲಿ ಪ್ರಕರಣ ದಾಖಲಿಸಿಕೊಂಡಿದ್ದ ಪೊಲೀಸರು ಆರೋಪಿ ವೇದಿಕಾಗಾಗಿ ಹುಡುಕಾಟ ನಡೆಸಿದ್ದರು.

ಮೊದಲನೇ ಪುಟದಿಂದ...

ಪೊಲೀಸ್ ಮೂಲಗಳ ಪ್ರಕಾರ, ವೇದಿಕಾ 2021ರಿಂದ 2024ರ ವರೆಗೆ ಆಲಿಯಾ ಭಟ್ ಅವರ ಆಪ್ತ ಸಹಾಯಕಿಯಾಗಿ ಕೆಲಸ ಮಾಡಿದ್ದಳು. ಈ ವೇಳೆ ನಟಿಗೆ ಸಂಬಂಧಿಸಿದ ಹಣಕಾಸಿನ ದಾಖಲೆಗಳನ್ನು ನೋಡಿಕೊಳ್ಳುತ್ತಿದ್ದಳು. ನಟಿಗೆ ಸಂಬಂಧಿದ ವೇಳಾಪಟ್ಟಿಯನ್ನೂ ಈಕೆಯೇ ನಿರ್ವಹಿಸುತ್ತಿದ್ದಳು. ಈ ಸಮಯದಲ್ಲಿ ನಕಲಿ ಹಣಕಾಸಿನ ಬಿಲ್‌ಗಳನ್ನು ತಯಾರಿಸಿ, ಆಲಿಯಾ ಭಟ್ ಸಹಿ ಮಾಡಿಸಿ ಹಣ ವಂಚಿಸಿದ್ದಾಳೆ. ನಟಿ ನಕಲಿ ಬಿಲ್‌ಗಳಿಗೆ ಸಹಿ ಮಾಡಿದ ಬಳಿಕ ಸ್ನೇಹಿತರ ಖಾತೆಗಳಿಗೆ ಹಣ ವರ್ಗಾಯಿಸಿದ್ದಾಳೆ ವೇದಿಕಾ ಎಂದು ತಿಳಿದುಬಂದಿದೆ.

ಬೆಂಗಳೂರಿನಲ್ಲಿ ಅರೆಸ್ಟ್: ಆಲಿಯಾ ಭಟ್ ಅವರ ತಾಯಿ ದೂರು ನೀಡಿದ್ದ ಬಳಿಕ ಎಸ್ಕೇಪ್ ಆಗಿದ್ದ ವೇದಿಕಾ ಸ್ಥಳ ಬದಲಾಯಿಸುತ್ತಲೇ ಇದ್ದಳು. ಕೊನೆಗೆ ರಾಜಸ್ಥಾನದ ಬಳಿಕ ಕರ್ನಾಟಕದ ಬೆಂಗಳೂರಿನಲ್ಲಿ ತಲೆ ಮರೆಸಿಕೊಂಡಿದ್ದಳು. ಖಚಿತ ಮಾಹಿತಿ ಪಡೆದ ಪೊಲೀಸರು ಆಕೆಯನ್ನ ಬೆಂಗಳೂರಿನಲ್ಲಿ ಬಂಧಿಸುವಲ್ಲಿ ಯಶಸ್ವಿಯಾಗಿದ್ದಾರೆ. ಬಳಿಕ ಮುಂಬೈಗೆ ಕರೆತಂದಿದ್ದಾರೆ. ಈ ಕುರಿತು ಹೆಚ್ಚಿನ ತನಿಖೆ ನಡೆಯುತ್ತಿದೆ.

ವಂಚನೆ

ರಾಜ್ಯದಲ್ಲಿ ನಾಯಿ ಕೊಡೆಗಳಂತೆ ತಲೆ ಎತ್ತಿರುವ ಮೈಕ್ರೋ ಫೈನಾನ್ಸ್ ಸಂಸ್ಥೆಗಳು ಬಡ ಜನರ ಜೀವ ಹಿಂಡುತ್ತಿದ್ದು, ಅನಧಿಕೃತ ಫೈನಾನ್ಸ್ ಸಂಸ್ಥೆಗಳಿಗೆ ಕಡಿವಾಣ ಹಾಕುವುದಕ್ಕೆ ಸರ್ಕಾರ ಈಗಾಗಲೇ ಸುಗ್ರೀವಾಜ್ಞೆ ಜಾರಿಗೊಳಿಸಿದೆ. ಈ ನಡುವೆ ಗೋಲ್ಡ್ ಲೋನ್ ಹೆಸರಿನಲ್ಲಿ ವಂಚನೆ ಮಾಡುವ ದಂಧೆ ಶುರುವಾಗಿದ್ದು, ಅಮಾಯಕರನ್ನೇ ಟಾರ್ಗೆಟ್ ಮಾಡಿ ಮೋಸದ ಜಾಲಕ್ಕೆ ಕೆಡವುತ್ತಿದ್ದಾರೆ. ಜಿಲ್ಲೆಯಲ್ಲಿ ಅನಘ ಗೋಲ್ಡ್ ಎಂಬ ಹೆಸರಿನಲ್ಲಿ ನೂರಾರು ಜನರಿಗೆ ಖದೀಮರು ಟೋಪಿ ಹಾಕಿದ್ದಾರೆ.

ಟೆಲಿಕಾಲರ್ ಮೂಲಕ ಸಂಪರ್ಕ: ಸರ್ಕಾರ ದೃಢೀಕರಣಗೊಳಿಸಿರುವ ಬ್ಯಾಂಕ್‌ಗಳಲ್ಲಿ ಚಿನ್ನಾಭರಣಗಳನ್ನು ಅಡಿವಿಟ್ಟ ಜನರನ್ನು ಈ ಗ್ಯಾಂಗ್ ಟಾರ್ಗೆಟ್ ಮಾಡುತ್ತೆ. ಬಳಿಕ ಈ ಗ್ಯಾಂಗ್‌ನವರು ಅಂತಹ ವ್ಯಕ್ತಿಗಳನ್ನು ಟೆಲಿಕಾಲರ್ ಮೂಲಕ ಸಂಪರ್ಕ ಮಾಡಿ, ನೀವು ಅಡವಿಟ್ಟಿರುವ ಚಿನ್ನಾಭರಣಗಳನ್ನು ಬಿಡಿಸಿ ನಾವು ನಿಮಗೆ 40 ರಿಂದ 50 ಪೈಸೆ ಬಡ್ಡಿಗೆ ಹಣ ಕೊಡುತ್ತೇವೆ ಎಂದು ನಂಬಿಸುತ್ತಾರೆ. ಇಂತಹ ಮರುಳು ಮಾತುಗಳನ್ನು ನಂಬಿದ ಅಮಾಯಕ ಜನರು ಕಡಿಮೆ ಬಡ್ಡಿ ಆಸೆಗೆ ತಮ್ಮ ಒಡವೆಗಳನ್ನು ಬ್ಯಾಂಕ್‌ಗಳಲ್ಲಿ ಬಿಡಿಸಿ ಈ ಅನಘ ಗೋಲ್ಡ್‌ನಲ್ಲಿ ಇಟ್ಟಿದ್ದಾರೆ. ಇದಾದ ಹಲವು ತಿಂಗಳ ಬಳಿಕ ನಿಮ್ಮ ಸಾಲ ತೀರಿಸುತ್ತೇವೆ ನಮ್ಮ ಒಡವೆಗಳನ್ನು ವಾಪಸ್ಸು ಕೊಡಿ ಎಂದು ಜನರು ಕೇಳಿದಾಗ ಇಂದು, ನಾಳೆ, ನಾಡಿದ್ದು ಎಂದು ನೆಪ ಹೇಳಿ ಹಲವು ತಿಂಗಳು ಈ ಅನಘ ಗೋಲ್ಡ್ ಕಂಪನಿ ಆಟವಾಡಿಸಿದೆ. ನಂತರ ಇವರು ವಂಚನೆ ಮಾಡುತ್ತಿರುವುದು ತಿಳಿದ ಹಲವರು ಮಂಡ್ಯದ ಪಶ್ಚಿಮ ಪೊಲೀಸ್ ಠಾಣೆಗೆ ವಂಚನೆ ಸಂಬಂಧ ದೂರು ನೀಡಿದ್ದಾರೆ.

ಪ್ರಕರಣ ದಾಖಲು ಮಾಡಿಕೊಂಡು ಪೊಲೀಸರು ವಿಚಾರಣೆ ಮಾಡಿದ ಬಳಿಕ ಜಿಲ್ಲೆಯಾದ್ಯಂತ 70ಕ್ಕೂ ಹೆಚ್ಚು ಜನರಿಗೆ ವಂಚಿಸಿರುವುದು ಗೊತ್ತಾಗಿದೆ. ನಂತರ ಅನಘ ಗೋಲ್ಡ್ ಕಂಪನಿಯ ಮಾಲೀಕ ಪ್ರವೀಣ್, ಆತನ ಪತ್ನಿ ಲಕ್ಷ್ಮೀ, ಸಿಬ್ಬಂದಿ ಮಂಜುಳಾ ಎಂಬುವವರನ್ನು ವಶಕ್ಕೆ ಪಡೆದು ವಿಚಾರಣೆ ಮಾಡಿದಾಗ ವಂಚನೆ ಮಾಡಿರುವುದು ಧೃಡವಾಗಿದೆ.

ಸದ್ಯ ಈ ಅನಘ ಗೋಲ್ಡ್ ಕಂಪನಿಯಿಂದ ಮಂಡ್ಯ ಜಿಲ್ಲೆಯಲ್ಲಿ 70 ಕ್ಕೂಅಧಿಕ ಜನರು ವಂಚನೆಗೆ ಒಳಗಾಗಿದ್ದು, ಇವರಿಂದ ಮೂರು ಕೋಟಿ ರೂ ಮೌಲ್ಯದ 3 ಕೆಜಿ ಚಿನ್ನಾಭರಣಗಳನ್ನು ವಂಚನೆ ಮಾಡಿದ್ದಾರೆ ಎಂದು ತಿಳಿದು ಬಂದಿದೆ. ಇದೀಗ ಈ ಮೂವರನ್ನು ಬಂಧಿಸಲಾಗಿದ್ದು, ಬಂಧಿತ ಆರೋಪಿಗಳಿಂದ 500 ಗ್ರಾಂ ಚಿನ್ನಾಭರಣಗಳನ್ನು ಪೊಲೀಸರು ವಶಕ್ಕೆ ಪಡೆದಿರುವುದಾಗಿದೆ ಎಸ್ ಪಿ ಮಲ್ಲಿಕಾರ್ಜುನ ಬಾಲದಂಡಿ ತಿಳಿಸಿದ್ದಾರೆ. ಒಟ್ಟಾರೆ ಅಮಾಯಕರನ್ನ ಟಾರ್ಗೆಟ್ ಮಾಡಿ ಮೋಸ ಮಾಡುತ್ತಿದ್ದ ವಂಚಕರು ಇದೀಗ ಪೊಲೀಸರ ಅತಿಥಿಗಳಾಗಿದ್ದಾರೆ.

ಸ್ಟೇಷನ್‌ಗಳ ಕೊರತೆ

ಮೂಲಗಳ ಪ್ರಕಾರ ಬೆಂಗಳೂರಿನಲ್ಲಿ ಕೇವಲ 5,800 ಚಾರ್ಜಿಂಗ್ ಸ್ಟೇಷನ್‌ಗಳು ಸಕ್ರಿಯವಾಗಿವೆ.

ಇದರ ಬೆನ್ನಲ್ಲೇ ಇವಿ ವಾಹನ ಸವಾರರ ಆಗ್ರಹ ಹಿನ್ನೆಲೆ ಸಾರ್ವಜನಿಕ ಖಾಸಗಿ ಸಹಭಾಗಿತ್ವದಡಿ ಹೊಸದಾಗಿ 2,500 ಚಾರ್ಜಿಂಗ್ ಸ್ಟೇಷನ್‌ಗಳ ನಿರ್ಮಾಣಕ್ಕೆ ಮುಂದಾಗಿದ್ದ ಇಂಧನ ಇಲಾಖೆ ನಾನಾ ನೆಪಗಳನ್ನು ಮುಂದಿಟ್ಟು ಈ ಯೋಜನೆಗೆ ಎಳ್ಳು ನೀರು ಬಿಟ್ಟಿದೆ.

ಯೋಜನೆ ಕೈಬಿಡಲು ಕಾರಣಗಳೇನು?:

- ಯೋಜನೆ ಕಾರ್ಯಾದೇಶ ಪಡೆದ ಏಜೆನ್ಸಿಗಳಿಗೆ ಇತರೆ ಇಲಾಖೆಗಳು ಭೂ ಗುತ್ತಿಗೆ ಒಪ್ಪಂದ ಕಾರ್ಯಗತಗೊಳಿಸಲು ಸಹಕರಿಸುತ್ತಿಲ್ಲ.
- ಬೆಸ್ಕಾಂ ಒದಗಿಸಿರುವ ಸ್ಥಳಗಳಲ್ಲಿ ಏಜೆನ್ಸಿ ಕಾರ್ಯ ಸಾಧ್ಯವಾದ ಸ್ಥಳ ಗುರುತಿಸುವುದು ಸಾಧ್ಯವಾಗಿಲ್ಲ.
- ಚಾರ್ಜಿಂಗ್ ಕೇಂದ್ರಗಳು ಏಜೆನ್ಸಿಗಳಿಗೆ ಆರ್ಥಿಕ ಹೊರೆ.
- 2023–24ರ ಸಾಲಿನಲ್ಲಿ 585 ಚಾರ್ಜಿಂಗ್ ಕೇಂದ್ರಗಳ ಸ್ಥಾಪನೆಗೆ ಕಾರ್ಯದೇಶ ನೀಡಲಾಗಿದ್ದರೂ ಈವರೆಗೆ ಒಂದೂ ಸ್ಥಾಪನೆಯಾಗಿಲ್ಲ.

ಪೆಟ್ರೋಲ್, ಡೀಸೆಲ್ ವಾಹನಗಳ ಸಂಖ್ಯೆಯಲ್ಲಿ ವಿಪರೀತ ಹೆಚ್ಚಳವಾಗಿದೆ. ಹೀಗಾಗಿ ವಾಯು ಮಾಲಿನ್ಯ ಕೂಡ ಹೆಚ್ಚಾಗುತ್ತಿದೆ. ವಿದ್ಯುತ್ ಚಾಲಿತ ವಾಹನಗಳು ಭವಿಷ್ಯ ಎಂದೆಲ್ಲ ಹೇಳಿ, ಅವುಗಳನ್ನು ಬಳಸಿ ಅಂತ ಹೇಳುವ ಸರ್ಕಾರ ಅದಕ್ಕೆ ಬೇಕಾದ ಅಗತ್ಯತೆಗಳನ್ನು ಪೂರೈಸಲು ಮಾತ್ರ ನಿರಾಸಕ್ತಿ ತೋರುತ್ತಿದೆ. ಹೀಗಾಗಿ ಇವಿ ವಾಹನಗಳಲ್ಲಿ ಚಾರ್ಜ್ ಕಡಿಮೆಯಾದರೆ ಚಾರ್ಜಿಂಗ್ ಸ್ಟೇಷನ್ ಹುಡುಕುವುದು ಹಾಗೂ ಗಂಟೆಗಟ್ಟಲೆ ಕಾಯುವುದು ವಾಹನ ಸವಾರರಿಗೆ ಸವಾಲಾಗಿ ಪರಿಣಮಿಸಿದೆ.

ಕೋಲಾರದ ವ್ಯಕ್ತಿಗೂ ನಂಟು!

ಕೋಲಾರದಲ್ಲೂ ಎನ್‌ಐಎ ದಾಳಿ ನಡೆಸಿದೆ, ಉಗ್ರರೊಂದಿಗೆ ಕೋಲಾರ ಮೂಲದ ವ್ಯಕ್ತಿಗೂ ನಂಟಿದೆ ಎನ್ನಲಾಗ್ತಿದೆ. ಉಗ್ರರಿಗೆ ಮೊಬೈಲ್ ಸಿಮ್ ಗಳನ್ನು ಕೋಲಾರದ ವ್ಯಕ್ತಿ ಸರಬರಾಜು ಮಾಡಿದ್ದ ಎನ್ನಲಾಗ್ತಿದೆ.

ಕೋಲಾರದ ವ್ಯಕ್ತಿಗೂ ಉಗ್ರನ ನಂಟು?: ಕೋಲಾರ ತಾಲೂಕಿನ ಭಟ್ರಹಳ್ಳಿಯಲ್ಲಿ ಪರಿಶೀಲನೆ ಮಾಡಿರುವ ಎನ್‌ಐಎ ಅಧಿಕಾರಿಗಳು. ಮೊಬೈಲ್ ಸಿಮ್ ಸರಬರಾಜು ಮಾಡಿದ ಬಗ್ಗೆ ಗ್ರಾಮದ ಸತೀಶ್ ಗೌಡ ಎಂಬಾತನನ್ನು ವಿಚಾರಣೆ ನಡೆಸಿದ್ದಾರೆ ಎನ್ನಲಾಗ್ತಿದೆ. ಎನ್‌ಐಎ ಅಧಿಕಾರಿಗಳ ದಾಳಿ ವೇಳೆ ಸತೀಶ್ ಗೌಡ ಮೇಲೆ ಅನುಮಾನ ಹೆಚ್ಚಿದ ಹಿನ್ನೆಲೆ ಸತೀಶ್ ಗೌಡ ಹಾಗೂ ಪತ್ನಿ ಪ್ರಮೀಳಾ ಅವರನ್ನ ಅಧಿಕಾರಿಗಳು ಪ್ರಶ್ನೆ ಮಾಡಿದ್ದಾರೆ. ಸತೀಶ್ ಗೌಡ ಬಂಧನಕ್ಕೆ ಅಧಿಕಾರಿಗಳು ತಯಾರಿ ನಡೆಸಿದ್ದಾರೆ ಎನ್ನಲಾಗ್ತಿದೆ.

ಸತೀಶ್‌ಗೌಡ ನಾಪತ್ತೆ: ಸತೀಶ್ ಗೌಡ ಮೂಲತಃ ಚಿಕ್ಕಬಳ್ಳಾಪುರ ಜಿಲ್ಲೆಯ ಚಿಂತಾಮಣಿ ನಿವಾಸಿ ಆಗಿದ್ದಾರೆ. ಬೆಂಗಳೂರಿನಲ್ಲಿ ಖಾಸಗಿ ಕಂಪನಿಯಲ್ಲಿ ಕೆಲಸ ಮಾಡಿಕೊಂಡಿದ್ದ. ಭಟ್ರಹಳ್ಳಿ ಗ್ರಾಮದ ಅಳಿಯ ಸತೀಶ್ ಗೌಡ. ಪತ್ನಿ ಮನೆಗೆ ಬಂದು ಹೋಗಿರುವ ಹಿನ್ನೆಲೆ ಪರಿಶೀಲನೆ ನಡೆಸಲಾಗ್ತಿದೆ. ಸತೀಶ್ ಗೌಡ ನಾಪತ್ತೆ ಆಗಿದ್ದಾನೆ ಎನ್ನಲಾಗ್ತಿದೆ.

ಗೃಹ ಸಚಿವ ಶುಭ ಸುದ್ದಿ

ಅಲ್ಲಿ ಸಲಹೆಗಳನ್ನು ಪಡೆದು ಮುಂದಿನ ಕ್ರಮಕೈಗೊಳ್ಳುತ್ತೇವೆ ಎಂದು ಅವರು ಹೇಳಿದರು.

ದಕ್ಷಿಣ ಕನ್ನಡ ಜಿಲ್ಲೆಯಲ್ಲಿ ಹೆಚ್ಚುವರಿ ಪೊಲೀಸ್ ಹೊರ ಠಾಣೆ ಬೇಡಿಕೆ ವಿಚಾರವಾಗಿ ಪ್ರತಿಕ್ರಿಯಿಸಿದ ಅವರು, ಎಸ್‌ಪಿ ಅವರಿಂದ ಪ್ರಸ್ತಾವನೆ ಬಂದಲ್ಲಿ ಪರಿಶೀಲನೆ ನಡೆಸಿ ಕ್ರಮಕೈಗೊಳ್ಳುತ್ತೇವೆ. ಮಂಗಳೂರಿನ ಎಸ್‌ಪಿ ಕಚೇರಿಯನ್ನು ಪುತ್ತೂರಿಗೆ ವರ್ಗಾಯಿಸಬೇಕು ಎಂಬ ಬೇಡಿಕೆ ಇದೆ. ಈ ಬಗ್ಗೆ ಪರಿಶೀಲನೆ ನಡೆಯುತ್ತಿದೆ, ಸಾಧಕ–ಬಾಧಕಗಳನ್ನು ಸಂಗ್ರಹಿಸಿ ತೀರ್ಮಾನ ಕೈಗೊಳ್ಳುತ್ತೇವೆ ಎಂದರು.

ಈಗ ಎರಡು ಠಾಣೆಗಳಿಗೆ ಒಂದು 112 ಪೊಲೀಸ್ ವಾಹನ ಇದೆ. ಒಂದು ಠಾಣೆಗೆ ಒಂದು ವಾಹನ ಬೇಕು ಎಂಬ ಬೇಡಿಕೆಯಂತೆ 112 ವಾಹನ ಸಂಖ್ಯೆಯನ್ನು ಹೆಚ್ಚು ಮಾಡುತ್ತೇವೆ. ಕೇಂದ್ರ ಸರಕಾರದ ಆದೇಶದ ಪ್ರಕಾರ 15 ವರ್ಷಗಳಾದ ವಾಹನಗಳನ್ನು ತೆಗೆಯುತ್ತಿದ್ದೇವೆ. ಅವುಗಳ ಬದಲಿಗೆ ಹೊಸ ವಾಹನ ನೀಡುವ ಕಾರ್ಯ ಪ್ರಗತಿಯಲ್ಲಿದೆ. 112 ಉಪಯೋಗ ಜಾಸ್ತಿಯಿದ್ದರೆ ಆ ವಾಹನವನ್ನೂ ಹೆಚ್ಚು ಮಾಡುತ್ತೇವೆ. ಗೃಹರಕ್ಷಕ ದಳದ ಸಿಬ್ಬಂದಿಗೆ ಹೆಚ್ಚಿನ ಸೌಲಭ್ಯ ಒದಗಿಸಬೇಕು ಎಂಬ ಬೇಡಿಕೆ ಬಗ್ಗೆ ಗಮನ ಹರಿಸುತ್ತೇವೆ ಎಂದು ಅವರು ಭರವಸೆ ನೀಡಿದರು.

ಪದವೀಧರೆ

ಘಟನಾ ಸ್ಥಳ ಸೇರಿದಂತೆ ನದಿ ತೀರದ 1 ಕಿಮಿ ಸುತ್ತಮುತ್ತಲಿನ ಪ್ರದೇಶದಲ್ಲಿ ಮೊಬೈಲ್ ಬೆಳಕಿನಲ್ಲೇ ಹುಡುಕಾಟ ನಡೆಸಿದ್ದಾರೆ. ಸ್ಥಳದಲ್ಲಿ ಸಿಕ್ಕ ಬ್ಯಾಗ್, ಆಧಾರ್ ಕಾಡ್9 ಹಾಗೂ ಚಪ್ಪಲಿಗಳ ಆಧಾರದ ಮೇಲೆ ಈಕೆಯೇ ನದಿಗೆ ಹಾರಿದ್ದಾಳೆ ಎಂದು ಶಂಕೆ ವ್ಯಕ್ತಪಡಿಸಿ ಇದೀಗ ಕುಟುಂಬಸ್ಥರಿಗೆ ಮಾಹಿತಿ ರವಾನಿಸಿದ್ದಾರೆ.

ಸಂಪೂರ್ಣ ಕತ್ತಲಾಗಿದ್ದ ಕಾರಣ ಹರಿಯುವ ಕಾವೇರಿಯ ಪ್ರವಾಹದ ನೀರಲ್ಲಿ ಸದ್ಯಕ್ಕೆ ಅಗ್ನಿಶಾಮಕ ಸಿಬ್ಬಂದಿ ಕಾರ್ಯಾಚರಣೆ ಸ್ಥಗಿತಗೊಳಿಸಿ ಇಂದು ಮುಂಜಾನೆಯಿಂದಲೇ ಹುಡುಕಾಟ ಆರಂಭಿಸಲು ಶುರು ಮಾಡಿದ್ದಾರೆ. ಈ ಸಂಬಂಧ ಶ್ರೀರಂಗಪಟ್ಟಣ ಟೌನ್ ಪೊಲೀಸ್ ಠಾಣೆಯಲ್ಲಿ ಪ್ರಕರಣ ದಾಖಲಾಗಿದೆ.

ಹತ್ಯೆ

ಸಂಬಂಧ ಹೊಂದಿದ್ದಕ್ಕೆ ಬರ್ಬರವಾಗಿ ಹತ್ಯೆ ಮಾಡಲಾಗಿದೆ.

ಅಜಯ್ ತನ್ನ ಹೆಂಡತಿ ಜೊತೆ ಇರುವಂತೆ ಹೇಳಿ ಕಲಬುರಗಿಯಿಂದ ಬೆಂಗಳೂರಿಗೆ ಹೋಗಿ ಅಂಬರೀಶ್‌ನನ್ನ ಕರೆತಂದಿದ್ದ. ಅಂಬರೀಶ್‌ನನ್ನು ಮುರಡಿ ಗ್ರಾಮಕ್ಕೆ ಕರೆತಂದ ಅಜಯ್, ಆತನ ಸ್ನೇಹಿತರ ಜೊತೆ ಸೇರಿ ವಯರ್‌ನಿಂದ ಕತ್ತು ಬಿಗಿದು ಕೊಲೆ ಮಾಡಿದ್ದಾನೆ.

ಅಜಯ್ ಪೊಲೀಸರಿಗೆ ಕರೆ ಮಾಡಿ, ಸ್ನೇಹಿತನನ್ನೇ ಕೊಲೆ ಮಾಡಿರೋದಾಗಿ ಹೇಳಿದ್ದ. ನಂತರ ನೇರವಾಗಿ ಪೊಲೀಸ್ ಠಾಣೆಗೆ ಹೋಗಿ ಅಜಯ್ ಶರಣಾಗಿದ್ದಾನೆ. ನರೋಣಾ ಪೊಲೀಸ್ ಠಾಣೆಯಲ್ಲಿ ಪ್ರಕರಣ ದಾಖಲಾಗಿದ್ದು, ಪೊಲೀಸರು ಆರೋಪಿಯನ್ನು ಬಂಧಿಸಿದ್ದಾರೆ.

ಸಂಜೆ ಮುಗಿಲು
ಬುಧವಾರ
9.7.2025

ಹುಲಿ ಸಂರಕ್ಷಿತ ಪ್ರದೇಶ ಘೋಷಣೆಗೆ ಅಭಿಪ್ರಾಯ ಸಂಗ್ರಹಿಸಿ

ಚಾಮರಾಜನಗರ: ಜಿಲ್ಲೆಯ ಹನೂರು ತಾಲ್ಲೂಕಿನ ಮಲೆ ಮಹದೇಶ್ವರ ವನ್ಯಜೀವಿಧಾಮದಲ್ಲಿ ಹುಲಿಗಳ ಸಂತತಿ ಹೆಚ್ಚಳವಾಗುತ್ತಿದ್ದು, ಈ ಕಾನನ ಪ್ರದೇಶವನ್ನು ಹುಲಿ ಸಂರಕ್ಷಿತ ಪ್ರದೇಶವನ್ನಾಗಿ ಘೋಷಿಸಲು ಸ್ಥಳೀಯರ ಅಭಿಪ್ರಾಯ ಸಂಗ್ರಹಿಸುವಂತೆ ಅರಣ್ಯ, ಜೀವಿಶಾಸ್ತ್ರ ಮತ್ತು ಪರಿಸರ ಸಚಿವ ಈಶ್ವರ ಬಿ ಖಂಡ್ರೆ ಸೂಚನೆ ನೀಡಿದ್ದಾರೆ.

ಬೆಂಗಳೂರಿನ ವಿಕಾಸಸೌಧದ ತಮ್ಮ ಕಚೇರಿಯಲ್ಲಿಂದು ಅರಣ್ಯ ಪಡೆ ಮುಖ್ಯಸ್ಥರು, ಮುಖ್ಯ ವನ್ಯಜೀವಿ ಪರಿಪಾಲಕರು ಸೇರಿದಂತೆ ಇಲಾಖೆಯ ಉನ್ನತಾಧಿಕಾರಿಗಳೊಂದಿಗೆ ಸಭೆ ನಡೆಸಿದ ಅವರು, ಎಂ.ಎಂ.ಹಿಲ್ ಹುಲಿ ಸಂರಕ್ಷಿತ ಪ್ರದೇಶ ಘೋಷಣೆ ಮಾಡಲು ಜನರ ವಿಶ್ವಾಸದಲ್ಲಿ ತೆಗೆದುಕೊಳ್ಳಲು ಕ್ರಮ ವಹಿಸುವಂತೆ ಹಾಗೂ ಎಲ್ಲ ಬಾಧ್ಯಸ್ಥರ ಸಭೆ ಕರೆದು ಚರ್ಚಿಸಿ, ಪ್ರಸ್ತಾವನೆ ಸಲ್ಲಿಸುವಂತೆ ತಿಳಿಸಿದರು.

ರಾಜ್ಯದಲ್ಲಿ ವನ್ಯಜೀವಿಗಳ ಅಸಹಜ ಸಾವನ್ನು ನಿಯಂತ್ರಿಸಲು ಮತ್ತು ವನ್ಯಮೃಗಗಳ ದಾಳಿಯಿಂದ ಅಮೂಲ್ಯ ಜೀವಹಾನಿ ಆಗುವುದನ್ನು ತಡೆಯಲು ಎಲ್ಲ ಅಗತ್ಯ ಮುನ್ನೆಚ್ಚರಿಕಾ ಕ್ರಮಗಳನ್ನು ಕೈಗೊಳ್ಳುವಂತೆ, ಆಯಾ ವಲಯದಲ್ಲಿ ಅಧಿಕಾರಿ, ಸಿಬ್ಬಂದಿಗೆ ಹೊಣೆಗಾರಿಕೆ ನಿಗದಿಪಡಿಸುವಂತೆ ನಿರ್ದೇಶನ ನೀಡಿದರು.

ಕೇಂದ್ರೀಕೃತ ಕಮಾಂಡ್ ಸೆಂಟರ್: ರಾಜ್ಯದಲ್ಲಿ ಸುಮಾರು 40 ಸಾವಿರ ಚದರ ಕಿಲೋ ಮೀಟರ್ ಅರಣ್ಯ ಪ್ರದೇಶವಿದ್ದು, ಇದನ್ನು ಭೌತಿಕವಾಗಿ ಕಾವಲು ಕಾಯುವುದು ಕಷ್ಟಸಾಧ್ಯ. ಈ ನಿಟ್ಟಿನಲ್ಲಿ ವನ್ಯಜೀವಿಗಳ ಕಳ್ಳಬೇಟೆ ಮತ್ತು ಅರಣ್ಯ ಒತ್ತುವರಿ, ಮರಗಳ ಅಕ್ರಮ ಕಡಿತಲೆ ಆಗದಂತೆ ನಿಗ್ರಹಿಸಲು ಕೃತಕ ಬುದ್ಧಿಮತ್ತೆ, ಡ್ರೋನ್ ಕ್ಯಾಮರಾ, ಕಾಡಿನಂಚಿನಲ್ಲಿ ಸಿಸಿಟಿವಿ ಕ್ಯಾಮರಾ ಅಳವಡಿಸಿ ಆ ಎಲ್ಲ ಕ್ಯಾಮರಾಗಳ ದೃಶ್ಯಗಳ ಆಧಾರದಲ್ಲಿ ವನ್ಯಮೃಗ ಮತ್ತು ಕಳ್ಳಬೇಟೆಗಾರರ ಚಲನವಲನದ ಬಗ್ಗೆ ನಿಗಾ ಇಡಲು ಕೇಂದ್ರೀಕೃತ ಕಮಾಂಡ್ ಸೆಂಟರ್ ಸ್ಥಾಪಿಸಲು ಅಗತ್ಯ ಕ್ರಮ ಕೈಗೊಳ್ಳುವಂತೆ ಸೂಚನೆ ನೀಡಿದರು.

ಖಾಲಿ ಹುದ್ದೆಗಳ ಭರ್ತಿಗೆ ಸೂಚನೆ

ಅರಣ್ಯ ಇಲಾಖೆಯಲ್ಲಿ ಖಾಲಿ ಇರುವ ಹುದ್ದೆಗಳ ಪಟ್ಟಿ ಮಾಡಿ, ನೇಮಕಾತಿ ಪ್ರಕ್ರಿಯೆ ಆರಂಭಿಸಲು ಮತ್ತು ತಕ್ಷಣ ಅಗತ್ಯವಿರುವ ಹುದ್ದೆಗಳಿಗೆ ಹೊರಗುತ್ತಿಗೆ ಆಧಾರದಲ್ಲಿ ಕೂಡಲೇ ನೇಮಕಾತಿ ಮಾಡಿಕೊಳ್ಳಲು ಮತ್ತು ವನ, ವನ್ಯಜೀವಿ ಸಂರಕ್ಷಣೆಗೆ ಅಗತ್ಯವಾದ ವಾಹನ, ಉಪಕರಣಗಳ ಖರೀದಿಗೆ ಪ್ರಸ್ತಾವನೆ ಸಲ್ಲಿಸಲು ಈಶ್ವರ ಖಂಡ್ರೆ ಸೂಚನೆ ನೀಡಿದರು.

ಸೌಹಾರ್ದ ಸಂಬಂಧ

ಕಾಡಂಚಿನ ಗ್ರಾಮಗಳ ಜನರೊಂದಿಗೆ ಅರಣ್ಯಾಧಿಕಾರಿಗಳು ಸೌಹಾರ್ದಯುತ ಸಂಬಂಧ ಹೊಂದಬೇಕು. ಜನರಿಗೆ ಅರಣ್ಯ ಮತ್ತು ವನ್ಯಜೀವಿಗಳ ಮಹತ್ವ ತಿಳಿಸಿಕೊಡಬೇಕು. ಕಾಡಿನಂಚಿನ ಜನರ ಮಕ್ಕಳಿಗೆ ಪ್ರತಿಭಾ ಪುರಸ್ಕಾರ ನೀಡಬೇಕು, ಕೌಶಲ್ಯ ತರಬೇತಿ ಕೊಡಿಸಬೇಕು. ಆಗ ಅರಣ್ಯ ಮತ್ತು ವನ್ಯಜೀವಿ ರಕ್ಷಣೆಗೆ ಜನರೇ ಮುಂದಾಗುತ್ತಾರೆ. ಈ ರೀತಿಯ ವಾತಾವರಣ ಸೃಷ್ಟಿಸಲು ಕ್ರಮ ವಹಿಸುವಂತೆ ಈಶ್ವರ ಖಂಡ್ರೆ, ಅಧಿಕಾರಿಗಳಿಗೆ ಸೂಚಿಸಿದರು.

3 ದಿನದ ಅಧ್ಯಯನ ಶಿಬಿರ

ಬೆಂಗಳೂರು ಗ್ರಾಮಾಂತರ: ಕರ್ನಾಟಕ ಸಾಹಿತ್ಯ ಅಕಾಡೆಮಿಯು ಪತ್ರಕರ್ತರಿಗೆ ಕನ್ನಡ ಸಾಹಿತ್ಯ ಎಂಬ ಹೆಸರಿನಲ್ಲಿ 3 ದಿನಗಳ ಅಧ್ಯಯನ ಶಿಬಿರವನ್ನು, ಆಗಸ್ಟ್ 3ನೇ ವಾರ ಅಥವಾ ಕೊನೆಯ ವಾರದಲ್ಲಿ ನಡೆಸಲು ಅರ್ಜಿಗಳನ್ನು ಆಹ್ವಾನಿಸಲಾಗಿದೆ. ಈ ಅಧ್ಯಯನ ಶಿಬಿರದಲ್ಲಿ ಆಸಕ್ತಿಯಿರುವ 20 ರಿಂದ 40 ವರ್ಷ ವಯಸ್ಸಿನ ಈಗಾಗಲೇ ಪತ್ರಿಕೆಯಲ್ಲಿ ಕೆಲಸ ಮಾಡುತ್ತಿರುವವರು, ಪತ್ರಿಕೋದ್ಯಮ ಪದವಿ ಪಡೆದವರು ಹಾಗೂ ಆಸಕ್ತಿಯುಳ್ಳ ರಾಜ್ಯದ ಎಲ್ಲಾ ಭಾಗದ ಅಭ್ಯರ್ಥಿಗಳು ಅರ್ಜಿ ಸಲ್ಲಿಸಬಹುದು. ಅರ್ಜಿ ಸಲ್ಲಿಸಲು ಜುಲೈ 25 ಕೊನೆಯ ದಿನವಾಗಿದೆ, ಆಸಕ್ತ ಅಭ್ಯರ್ಥಿಗಳು ಕರ್ನಾಟಕ ಸಾಹಿತ್ಯ ಅಕಾಡೆಮಿಯ ಅಧಿಕೃತ ಜಾಲತಾಣ https://sahithyaacademy.karnataka gov.in ನಲ್ಲಿ ಅರ್ಜಿ ನಮೂನೆ ಹಾಗೂ ವಿವರಗಳನ್ನು ಪಡೆದುಕೊಳ್ಳಬಹುದಾಗಿದೆ.

ಹುಡುಗಿ ಪತ್ತೆಗೆ ಮನವಿ

ಮೈಸೂರು: ಸುಮಾರು 18 ವರ್ಷದ ಕು. ಶರಣ್ಯ ಎಂಬ ಹುಡುಗಿ ಮಹಾಜನ ಕಾಲೇಜಿನಲ್ಲಿ ಪ್ರಥಮ ಪಿಯುಸಿ ವಿದ್ಯಾಭ್ಯಾಸ ಮಾಡುತ್ತಿದ್ದು, ಮಹಾಜನ ಲೇಡೀಸ್ ಹಾಸ್ಟೆಲ್‌ನಲ್ಲಿರುತ್ತಾರೆ. ಇವರು ಜುಲೈ 05 ರಂದು ಕಾಣೆಯಾಗಿದ್ದು, ವಿ.ವಿ ಪುರಂ ಪೊಲೀಸ್ ಠಾಣೆಯಲ್ಲಿ ಪ್ರಕರಣ ದಾಖಲಾಗಿದೆ. ಕಾಣೆಯಾದ ಹುಡುಗಿಯ ಬಗ್ಗೆ ಮಾಹಿತಿ ಕಂಡು ಬಂದಲ್ಲಿ ವಿ.ವಿ. ಪುರಂ ಪೊಲೀಸ್ ಠಾಣೆಯ ದೂ.ಸಂ: 0821-2418314 ನ್ನು ಸಂಪರ್ಕಿಸಬಹುದು ಎಂದು ವಿ.ವಿ ಪುರಂ ಪೊಲೀಸ್ ಠಾಣೆಯ ಠಾಣಾಧಿಕಾರಿಗಳು ತಿಳಿಸಿದ್ದಾರೆ.

ಬಾಲಕಿ ಪತ್ತೆಗೆ ಮನವಿ

ಮೈಸೂರು: ಸುಮಾರು 17 ವರ್ಷದ ಕು. ಸಾಯಿ ವೈಷ್ಣವಿ ಎಸ್. ಎಂಬ ಹುಡುಗಿ ಮಹಾಜನ ಕಾಲೇಜಿನಲ್ಲಿ ಪ್ರಥಮ ಪಿಯುಸಿ ವಿದ್ಯಾಭ್ಯಾಸ ಮಾಡಿತ್ತಿದ್ದು, ಮಹಾಜನ ಲೇಡಿಸ್ ಹಾಸ್ಟೆಲ್‌ನಲ್ಲಿರುತ್ತಾರೆ. ಇವರು ಜುಲೈ 05 ರಂದು ಕಾಣೆಯಾಗಿದ್ದು, ವಿ.ವಿ ಪುರಂ ಪೊಲೀಸ್ ಠಾಣೆಯಲ್ಲಿ ಪ್ರಕರಣ ದಾಖಲಾಗಿದೆ. ಕಾಣೆಯಾದ ಹುಡುಗಿಯ ಬಗ್ಗೆ ಮಾಹಿತಿ ಕಂಡು ಬಂದಲ್ಲಿ ವಿ.ವಿ. ಪುರಂ ಪೊಲೀಸ್ ಠಾಣೆಯ ದೂ.ಸಂ: 0821-2418314 ನ್ನು ಸಂಪರ್ಕಿಸಬಹುದು ಎಂದು ವಿ.ವಿ ಪುರಂ ಪೊಲೀಸ್ ಠಾಣೆಯ ಠಾಣಾಧಿಕಾರಿಗಳು ತಿಳಿಸಿದ್ದಾರೆ.

ವಿವಿಧೆಡೆ ವಾಹನ ನಿಲುಗಡೆ ನಿಷೇಧಿಸಿ ಆದೇಶ

ರಾಮನಗರ: ಸಾರ್ವಜನಿಕ ಹಿತದೃಷ್ಟಿಯಿಂದ ಬಿಡದಿ ಪೊಲೀಸ್ ಠಾಣಾ ವ್ಯಾಪ್ತಿಯ ಪ್ರದೇಶಗಳಲ್ಲಿ ಸುಗಮ ವಾಹನ ಸಂಚಾರಕ್ಕಾಗಿ ಮತ್ತು ಪಾದಚಾರಿಗಳಿಗೆ ಅನುಕೂಲ ಮಾಡಿಕೊಡಲು ರಸ್ತೆಯ ವಿವಿಧ ಕಡೆಗಳಲ್ಲಿ ವಾಹನ ನಿಲುಗಡೆ ನಿಷೇಧಿಸಲಾಗಿದೆ. ವಿವರ ಇಂತಿದೆ: ಬೈರಮಂಗಲ ಕ್ರಾಸ್‌ನಿಂದ ಬಿ.ಎಂ.ಟಿ.ಸಿ ಡಿಪೋವರೆಗೆ, ಕೋಕೋ-ಕೋಲಾ ಸರ್ಕಲ್‌ನಿಂದ ರಾಜಹನ್ಸ್ ಜಂಕ್ಷನ್‌ವರೆಗೆ, ಅಬ್ಬನಕುಪ್ಪೆ ಬಿ.ಎಂ.ಟಿ.ಸಿ ಡಿಪೋದಿಂದ ಮಂಜುಶ್ರೀ ಕಂಪನಿ ರಸ್ತೆ ವರೆಗೆ, ಪೊಲೀಸ್ ಹೊರಠಾಣೆಯಿಂದ ಶ್ಯಾನುಮಂಗಲ ಸರ್ಕಲ್ ರಸ್ತೆ ವರೆಗೆ, ಟೋಯೋಟಾ ಗೇಟ್ ನಂ. 5 ರಸ್ತೆ, ಕಾಡುಮನೆ ಕ್ರಾಸ್‌ನಿಂದ ಶ್ಯಾನುಮಂಗಲ ಸರ್ಕಲ್‌ವರೆಗೆ, ಟಿಟಿಐಡಿ ಕಂಪನಿಯಿಂದ ರತ್ನಗಿರಿ ಇಂಪೆಕ್ಟ್ ರಸ್ತೆ ವರೆಗೆ, ಬಿಡದಿ ಪೊಲೀಸ್ ಠಾಣಾ ಮುಂಭಾಗದ ರಸ್ತೆ, ನೆಲ್ಲಿಗುಡ್ಡ ರಸ್ತೆ ಹಾಗೂ ಪುರಸಭೆ ರಸ್ತೆ ಕಡೆಗಳಲ್ಲಿ ಮೋಟಾರು ವಾಹನ ಕಾಯ್ದೆ 1988ರ ಸೆಕ್ಷನ್ 115 ಹಾಗೂ 1989ರ ನಿಯಮ 221ಎ (5) ರಲ್ಲಿ ಪ್ರದತ್ತವಾದ ಅಧಿಕಾರವನ್ನು ಚಲಾಯಿಸಿ, ವಾಹನ ನಿಲುಗಡೆ ನಿಷೇಧಿಸಿ (ನೋ ಪಾರ್ಕಿಂಗ್) ಜಿಲ್ಲಾಧಿಕಾರಿಗಳು ಹಾಗೂ ಜಿಲ್ಲಾ ದಂಡಾಧಿಕಾರಿಗಳಾದ ಯಶವಂತ್ ವಿ. ಗುರುಕರ್ ಅವರು ಆದೇಶ ಹೊರಡಿಸಿದ್ದಾರೆ.

ರೆಕಾರ್ಡ್ ರೂಂ ಡಿಜಿಟಲೀಕರಣಕ್ಕೆ ಒತ್ತು

ರಾಮನಗರ: ಬೆಂಗಳೂರು ದಕ್ಷಿಣ ಜಿಲ್ಲೆಯಲ್ಲಿ ಒಟ್ಟು 245 ವೃತ್ತದ ಪೈಕಿ 168 ಗ್ರಾಮ ಆಡಳಿತಾಧಿಕಾರಿಗಳನ್ನು ಕರ್ತವ್ಯ ನಿರ್ವಹಿಸಲು ನಿಯೋಜಿಸಲಾಗಿದ್ದು ಅವರಿಗೆ ಲಭ್ಯವಿರುವ ಸ್ಥಳಗಳನ್ನು ಜಿಲ್ಲಾಡಳಿತದಿಂದ ಪ್ರಕಟಿಸಲಾಗುತ್ತದೆ ಎಂದು ಜಿಲ್ಲಾಧಿಕಾರಿ ಯಶವಂತ್ ವಿ. ಗುರುಕರ್ ಅವರು ತಿಳಿಸಿದರು.

ಅವರು ಜು.8 ರ ಮಂಗಳವಾರ ನಗರದ ಜಿಲ್ಲಾಧಿಕಾರಿಗಳ ಕಚೇರಿ ಸಭಾಂಗಣದಲ್ಲಿ ಹಮ್ಮಿಕೊಳ್ಳಲಾಗಿದ್ದ ಪತ್ರಿಕಾಗೋಷ್ಠಿಯಲ್ಲಿ ಮಾಹಿತಿ ನೀಡಿದರು.

ಸಾರ್ವಜನಿಕರು ಇನ್ನು ಮುಂದೆ ತಮ್ಮ ಕೆಲಸ ಕಾರ್ಯಗಳಿಗೆ ಗ್ರಾಮ ಪಂಚಾಯಿತಿ ಕಚೇರಿ, ನಾಡಕಚೇರಿ ಅಥವಾ ಇತರೆ ಸರ್ಕಾರಿ ಕಚೇರಿಯಲ್ಲಿ ರಚಿಸಲಾಗಿರುವ ಕಚೇರಿಗಳಲ್ಲಿ ಗ್ರಾಮ ಆಡಳಿತಾಧಿಕಾರಿಗಳನ್ನು ನೇರವಾಗಿ ಸಂಪರ್ಕಿಸಬಹುದಾಗಿದೆ, ಈ ಗ್ರಾಮ ಆಡಳಿತಾಧಿಕಾರಿಗಳು ಕಾರ್ಯನಿರ್ವಹಿಸಲು ಅನುಕೂಲವಾಗುವಂತೆ ಬೇಂಚ್, ಟೇಬಲ್, ಲ್ಯಾಪ್‌ಟಾಪ್‌ಗಳನ್ನು ನೀಡಲಾಗಿದೆ ಹಾಗೂ ಅವರ ಕಾರ್ಯಗಳಲ್ಲಿ ದೂರುಗಳು ಬಾರದಂತೆ ಕ್ರಮವಹಿಸಲಾಗಿದೆ ಎಂದರು. ಜಿಲ್ಲಾಡಳಿತದ ವ್ಯಾಪ್ತಿಯಲ್ಲಿ ಬರುವ ರೆಕಾರ್ಡ್ ರೂಮ್ ಅನ್ನು ಸಂಪೂರ್ಣವಾಗಿ ಡಿಜಿಟಲೀಕರಣ ಮಾಡಲಾಗಿದ್ದು, ಜಿಲ್ಲೆಯ ಐದು ತಾಲ್ಲೂಕುಗಳಲ್ಲಿ ಈ ವ್ಯವಸ್ಥೆ ಮಾಡಲಾಗಿದ್ದು, ಮಾಗಡಿ ತಾಲೂಕಿನಲ್ಲಿ ಈ ಕಾರ್ಯ ಶೇ. 100 ರಷ್ಟು ಪೂರ್ಣಗೊಂಡಿದೆ. ಜಿಲ್ಲೆಯ ಇತರೆ ತಾಲೂಕುಗಳಲ್ಲಿ ಇನ್ನೂ ಮೂರು ತಿಂಗಳಲ್ಲಿ ಸಂಪೂರ್ಣವಾಗಿ ಎಲ್ಲಾ ರೆಕಾರ್ಡ್ಸ್‌ಗಳನ್ನು ಆನ್ ಲೈನ್ ವ್ಯವಸ್ಥೆ ತರಲಾಗುವುದು ಸಾರ್ವಜನಿಕರು ಆನ್ ಲೈನ್ ಮೂಲಕ ಅರ್ಜಿ ಸಲ್ಲಿಸಿ (https://recordroom.karnataka.gov.in/service4) ಡಿಜಿಟಲ್ ದಾಖಲೆಗಳನ್ನು ಪಡೆಯಬಹುದು ಎಂದು ಅವರು ಹೇಳಿದರು. ಬೆಂಗಳೂರು ದಕ್ಷಿಣ ಜಿಲ್ಲಾಧಿಕಾರಿಗಳ ಕಚೇರಿ ವ್ಯಾಪ್ತಿಯ ನ್ಯಾಯಾಲಯ ಪ್ರಕರಣಗಳಲ್ಲಿ ಕಳೆದ ವರ್ಷ 501 ಪ್ರಕರಣಗಳು ಬಾಕಿ ಉಳಿದಿದ್ದವು, ಇದೀಗ ಅವುಗಳು 51ಕ್ಕೆ ಇಳಿದಿದೆ. ಅಂದರೆ ಶೇ. 91 ರ?ಟ್ಟು ಪ್ರಕರಣಗಳನ್ನು ವಿಲೇವಾರಿ ಮಾಡಲಾಗಿದೆ, ಉಪ ವಿಭಾಗಾಧಿಕಾರಿಗಳ ಕಚೇರಿಯ ವ್ಯಾಪ್ತಿಯಲ್ಲಿ ಒಟ್ಟು 4,478 ನ್ಯಾಯಾಲಯ ಪ್ರಕರಣಗಳ ಪೈಕಿ 2,947 ಪ್ರಕರಣಗಳು ವಿಲೇವಾರಿ ಆಗಿದ್ದು 1,531 ಪ್ರಕರಣಗಳು ನ್ಯಾಯಾಲಯದಲ್ಲಿ ಬಾಕಿ ಉಳಿದಿರುತ್ತದೆ. ಆ ಮೂಲಕ ಶೇಕಡ 61 ಪ್ರಗತಿ ಸಾಧಿಸಲಾಗಿರುತ್ತದೆ. ಜಿಲ್ಲೆಯ ತಾಲೂಕು ಕಚೇರಿ ವ್ಯಾಪ್ತಿಯಲ್ಲಿ ಒಟ್ಟು 3,698 ಪ್ರಕರಣಗಳಲ್ಲಿ 3,011 ಪ್ರಕರಣಗಳು ವಿಲೇವಾರಿ ಆಗಿದೆ. 687 ಬಾಕಿ ಉಳಿದಿರುತ್ತದೆ. ಆ ಮೂಲಕ ಶೇ. 82ರ?ಟ್ಟು ಪ್ರಗತಿ ಸಾಧಿಸಲಾಗಿರುತ್ತದೆ ಎಂದು ಹೇಳಿದರು.

ವೈದ್ಯಕೀಯ ವಿದ್ಯಾರ್ಥಿಗಳಿಗೆ ಸಚಿವ ದಿನೇಶ್ ಗುಂಡೂರಾವ್ ಕರೆ

ಸಮಾಜಕ್ಕೆ ಅಮೂಲ್ಯ ಸೇವೆ ನೀಡಿ

ಬೆಂಗಳೂರು: ವಿದ್ಯಾರ್ಥಿಗಳು ವಿದ್ಯಾರ್ಥಿನಿಲಯದ ಮತ್ತು ಶೈಕ್ಷಣಿಕ ಸೌಲಭ್ಯಗಳನ್ನು ಸದುಪಯೋಗಪಡಿಸಿಕೊಂಡು ಉತ್ತಮ ವೈದ್ಯರಾಗಿ ಹೊರಬಂದು ಸಮಾಜಕ್ಕೆ ತಮ್ಮ ಅಮೂಲ್ಯ ಸೇವೆ ನೀಡಿ ಎಂದು ಆರೋಗ್ಯ ಮತ್ತು ಕುಟುಂಬ ಕಲ್ಯಾಣ ಇಲಾಖೆಯ ಸಚಿವ ದಿನೇಶ್ ಗುಂಡೂರಾವ್ ಅವರು ವೈದ್ಯಕೀಯ ವಿದ್ಯಾರ್ಥಿಗಳಿಗೆ ಕರೆ ನೀಡಿದರು.

ಇಂದು ಕೆ.ಹೆಚ್.ಬಿ. ಕಾಲೋನಿಯ ಸರ್ಕಾರಿ ಯುನಾನಿ ಮತ್ತು ಹೋಮಿಯೋಪಥಿ ವೈದ್ಯಕೀಯ ಮಹಾವಿದ್ಯಾಲಯಗಳ ''ಪುರುಷ ವಿದ್ಯಾರ್ಥಿನಿಲಯ''ದ ಉದ್ಘಾಟನೆಯನ್ನು ನೆರವೇರಿಸಿ ಮಾತನಾಡಿದ ಸಚಿವರು ರಾಜ್ಯದ ವಿವಿಧ ನಗರ, ಗ್ರಾಮೀಣ ಪ್ರದೇಶದಿಂದ ಹಾಗೂ ಹೊರ ರಾಜ್ಯಗಳಿಂದಲೂ ವಿದ್ಯಾರ್ಥಿಗಳು ವ್ಯಾಸಾಂಗಕ್ಕಾಗಿ ಬಂದಿರುತ್ತಾರೆ. ವ್ಯಾಸಾಂಗಕ್ಕಾಗಿ ಬರುವ ವಿದ್ಯಾರ್ಥಿಗಳಿಗೆ ವಸತಿ ನಿಲಯದ ಅವಶ್ಯಕತೆಯನ್ನು ಗಮನಿಸಿ ಪುರುಷ ವಿದ್ಯಾರ್ಥಿನಿಲಯವನ್ನು ಇಂದು ಉದ್ಘಾಟಿಸಲಾಗಿದೆ ಎಂದು ತಿಳಿಸಿದರು.

ಯುನಾನಿ ಮತ್ತು ಹೋಮಿಯೋಪಥಿ ವೈದ್ಯಕೀಯ ಮಹಾವಿದ್ಯಾಲಯಗಳ ಪುರುಷ ವಿದ್ಯಾರ್ಥಿಗಳಿಗೆ ಅನುಕೂಲವಾಗುವಂತೆ ಒಟ್ಟು 64 ಕೊಠಡಿಗಳ ನೆಲ ಮಹಡಿ, ಮೊದಲನೇ ಮಹಡಿ ಮತ್ತು ಎರಡನೇ ಮಹಡಿ ಹಾಗೂ ಟೆರೆಸ್ ಒಳಗೊಂಡ ಒಟ್ಟು ವಿಸ್ತೀರ್ಣ 3136.45 ಚದರ ಮೀಟರ್ ಕಟ್ಟಡವನ್ನು 1250 ಲಕ್ಷಗಳ ವೆಚ್ಚದಲ್ಲಿ ನಿರ್ಮಿಸಲಾಗಿದೆ. ಈ ವಿದ್ಯಾರ್ಥಿ ನಿಲಯದ ಉಪಯೋಗವನ್ನು ಸುಮಾರು 188 ಪುರುಷ ವಿದ್ಯಾರ್ಥಿಗಳು ಉಚಿತವಾಗಿ ಉಪಯೋಗಿಸಿಕೊಳ್ಳಲು ಅವಕಾಶ ಕಲ್ಪಿಸಲಾಗಿದೆ. ಕಟ್ಟಡಕ್ಕೆ ಅವಶ್ಯಕವಿರುವ ಎಲ್ಲಾ ಮೂಲಭೂತ ಸೌಕರ್ಯಗಳನ್ನು ಒದಗಿಸಲಾಗಿದೆ ಎಂದು ತಿಳಿಸಿದರು.

ವಿದ್ಯಾರ್ಥಿಗಳು ಹೊರಗಡೆ ಊಟ ಮಾಡುವುದರಿಂದ ಅವರ ಆರೋಗ್ಯದ ಮೇಲೆ ಪರಿಣಾಮ ಬೀರುವಂತ ಸಾಧ್ಯತೆಗಳನ್ನು ಗಮನದಲ್ಲಿರಿಸಿಕೊಂಡು, ವಿದ್ಯಾರ್ಥಿ ನಿಲಯದಲ್ಲಿಯೇ ಊಟದ ವ್ಯವಸ್ಥೆ ಮಾಡುವ ಸಲುವಾಗಿ ಮುಂದಿನ ದಿನಗಳಲ್ಲಿ ಕಟ್ಟಡದಲ್ಲಿ ಅಡಿಗೆ ಮನೆ ಮತ್ತು ಊಟದ ಹಾಲ್‌ನ ವ್ಯವಸ್ಥೆಗೆ ಕ್ರಮ ವಹಿಸಲಾಗುವುದು. ಎಂದು ತಿಳಿಸಿದರು.

ರಾಜ್ಯ ಸರ್ಕಾರವು ಆಯುಷ್ ಇಲಾಖೆಗೆ ಹೆಚ್ಚಿನ ಪ್ರೋತ್ಸಾಹವನ್ನು ನೀಡುತ್ತಿದ್ದು, ವಿಶೇಷವಾಗಿ ಯುನಾನಿ ಮತ್ತು ಹೋಮಿಯೋಪತಿಯ ವೈದ್ಯ ಪದ್ಧತಿಗೆ ಹೆಚ್ಚಿನ ಒತ್ತನ್ನು ನೀಡುತ್ತಾ ಬಂದಿದೆ. ಯುನಾನಿ ವೈದ್ಯ ಪದ್ಧತಿ ಒಂದು ಸಾಂಪ್ರದಾಯಿಕ ವೈದ್ಯಕೀಯ ಪದ್ಧತಿಯಾಗಿದ್ದು, ಗ್ರೀಕ್ ಮತ್ತು ಅರೇಬಿಕ್ ವೈದ್ಯಕೀಯ ಚಿಂತನೆಯಿಂದ ಹುಟ್ಟಿಕೊಂಡಿದೆ. ಜರ್ಮನಿಯ ಡಾ.ಸಿ.ಎಫ್. ಸ್ಯಾಮುಯಲ್ ಹಾನಿಮನ್ ಅವರು ಹೋಮಿಯೋಪತಿ ವೈದ್ಯಪದ್ಧತಿಯನ್ನು ಸಂಶೋಧನೆ ಮಾಡಿದ್ದಾರೆ. ಈಗ ವಿಶ್ವಮಟ್ಟದಲ್ಲಿ ಪ್ರಖ್ಯಾತಿ ಹೊಂದಿದೆ ಎಂದು ತಿಳಿಸಿದರು.

ದೈನಂದಿನ ಜೀವನಶೈಲಿಯಲ್ಲಿನ ನಡೆ, ನುಡಿ, ಹವ್ಯಾಸಗಳು ಆರೋಗ್ಯದ ಮೇಲೆ ಪರಿಣಾಮ ಉಂಟು ಮಾಡುತ್ತದೆ. ಆರೋಗ್ಯವನ್ನು ನಾವು ಕಾಪಾಡಿಕೊಳ್ಳಬೇಕು. ಉತ್ತಮ ಜೀವನಶೈಲಿ, ಉತ್ತಮ ಹವ್ಯಾಸಗಳನ್ನು ಬೆಳೆಸಿಕೊಳ್ಳಬೇಕು ಎಂದು ತಿಳಿಸಿದರು.

ಗೋವಿಂದರಾಜನಗರ ವಿಧಾನಸಭಾ ಕ್ಷೇತ್ರದ ಶಾಸಕ ಪ್ರಿಯಕೃಷ್ಣ ಮಾತನಾಡಿ ಕಟ್ಟಡವನ್ನು ಸಚಿವರು ವೀಕ್ಷಿಸುವುದರ ಜೊತೆಗೆ ಅಡಿಗೆ ಮನೆ ಮತ್ತು ಡೈನಿಂಗ್ ಹಾಲ್ ವಿದ್ಯಾರ್ಥಿಗಳಿಗಾಗಿ ಬೇಕಾಗಿದೆ ಎಂದು ಕಾಳಜಿ ವಹಿಸಿದ್ದಾರೆ ಎಂದು ಸಂತೋಷ ವ್ಯಕ್ತಪಡಿಸಿದರು.

ವಿದ್ಯಾರ್ಥಿಗಳಿಗಾಗಿ ಸ್ಕೈವಾಕ್ ನಿರ್ಮಿಸಲು ಕೋರಿಕೆ ಬಂದಿದ್ದು, ಕಾನೂನಿನ ಸಮಸ್ಯೆಯಿಂದಾಗಿ ಮಾಡಲಾಗಲಿಲ್ಲ. ಮುಂದಿನ ದಿನಗಳಲ್ಲಿ ಸ್ಕೈವಾಕ್ ನಿರ್ಮಿಸಲಾಗುವುದು ಎಂದು ತಿಳಿಸಿದರು. ವಿದ್ಯಾರ್ಥಿಗಳು ಕಟ್ಟಡದ ಸದುಪಯೋಗವನ್ನು ಪಡೆದುಕೊಂಡು ವೈದ್ಯರಾಗಿ ಸಮಾಜಕ್ಕೆ ಉತ್ತಮ ಕೊಡುಗೆ ನೀಡಿ ಎಂದು ಕಿವಿಮಾತನ್ನು ಹೇಳಿದರು.

ಕಾರ್ಯಕ್ರಮದಲ್ಲಿ ಆಯುಷ್ ಇಲಾಖೆಯ ಆಯುಕ್ತ ವಿಪಿನ್ ಸಿಂಗ್, ಆಯುಷ್ ಇಲಾಖೆಯ ಜಂಟಿ ನಿರ್ದೇಶಕರಾದ (ಆಯುಷ್ ವೈಶಿ) (ಪ್ರ) ಡಾ. ಮಂಜುಳಾ ಎಸ್, ಸರ್ಕಾರಿ ಹೋಮಿಯೋಪಥಿ ವೈದ್ಯಕೀಯ ಮಹಾವಿದ್ಯಾಲಯ ಮತ್ತು ಆಸ್ಪತ್ರೆ ಪ್ರಾಚಾರ್ಯರು ಡಾ. ರಾಜೇಶ್ವರಿ ಕೆ, ಸರ್ಕಾರಿ ಯುನಾನಿ ಮತ್ತು ಹೊಮಿಯೋಪಥಿ ವೈದ್ಯಕೀಯ ಮಹಾವಿದ್ಯಾಲಯ ಮತ್ತು ಆಸ್ಪತ್ರೆಯ ಬೋಧಕ ಅಧಿಕಾರಿಗಳು, ವೈದ್ಯಾಧಿಕಾರಿಗಳು ಮತ್ತು ಬೋಧಕೇತರ ಸಿಬ್ಬಂದಿ ವರ್ಗ, ವಿದ್ಯಾರ್ಥಿಗಳು ಉಪಸ್ಥಿತರಿದ್ದರು.

ಪರೀಕ್ಷಾ ಪರಿಣಿತಿ ಕೇಂದ್ರ ಉದ್ಘಾಟನೆ

ಬೆಂಗಳೂರು: ವಿಶ್ವೇಶ್ವರಯ್ಯ ತಾಂತ್ರಿಕ ವಿಶ್ವವಿದ್ಯಾಲಯದ ಪ್ರಾದೇಶಿಕ ಕಚೇರಿಯನ್ನು ಸಂಶೋಧನೆ ಮತ್ತು ನಾವೀನ್ಯತೆ ಪ್ರತಿಷ್ಠಾನ ಹಾಗೂ ಪರೀಕ್ಷಾ ಪರಿಣಿತಿ ಕೇಂದ್ರವಾಗಿ ಪರಿವರ್ತಿಸಲಾಗಿದೆ. ಈ ಪ್ರಾದೇಶಿಕ ಕೇಂದ್ರವನ್ನು ಜುಲೈ 10 ರಂದು ಬೆಳಿಗ್ಗೆ 9.30 ಗಂಟೆಗೆ ಬೆಂಗಳೂರಿನ ನಾಗರಭಾವಿಯಲ್ಲಿ ಉದ್ಘಾಟಿಸಲಾಗುತ್ತಿದ್ದು, ಕೇಂದ್ರ ಸಂವಹನ ಹಾಗೂ ಈಶಾನ್ಯ ಪ್ರದೇಶದ ಅಭಿವೃದ್ಧಿ ಸಚಿವರಾದ ಜ್ಯೋತಿರಾದಿತ್ಯ ಎಂ ಸಿಂಧ್ಯಾ ಅವರು ಮುಖ್ಯ ಅತಿಥಿಗಳಾಗಿ ಭಾಗವಹಿಸಲಿದ್ದಾರೆ.

ಕಾರ್ಯಕ್ರಮದಲ್ಲಿ ಕೌಶಲ್ಯಾಭಿವೃದ್ಧಿ ಜೀವನೋಪಾಯ ಇಲಾಖೆಯ ಸಚಿವರಾದ ಡಾ.ಶರಣ ಪ್ರಕಾಶ ಪಾಟೀಲ್, ಅಖಿಲ ಭಾರತೀಯ ತಾಂತ್ರಿಕ ಶಿಕ್ಷಣ ಪರಿಷತ್(ಎಐಸಿಟಿಇ) ಅಧ್ಯಕ್ಷರಾದ ಪ್ರೊ.ಟಿ.ಜಿ.ಸೀತಾರಾಮ್ ಅವರು ಗೌರವ ಅತಿಥಿಗಳಾಗಿ ಪಾಲ್ಗೊಳ್ಳಲಿದ್ದಾರೆ. ವಿಶ್ವೇಶ್ವರಯ್ಯ ತಾಂತ್ರಿಕ ವಿಶ್ವವಿದ್ಯಾಲಯ(ವಿಟಿಯು) ಉಪ ಕುಲಪತಿ ಡಾ.ಎಸ್. ವಿದ್ಯಾಶಂಕರ್ ಉಪಸ್ಥಿರಿರಲಿದ್ದಾರೆ.

ವಿಶ್ವೇಶ್ವರಯ್ಯ ತಾಂತ್ರಿಕ ವಿಶ್ವವಿದ್ಯಾಲಯ (ವಿಟಿಯು) ಬೆಂಗಳೂರಿನಲ್ಲಿರುವ ತನ್ನ ಪ್ರಾದೇಶಿಕ ಕಚೇರಿಯನ್ನು ವಿಟಿಯು ವಿಆರ್‌ಐಎಫ್ ಟಿಸಿ.ಇ ಹಬ್ ಅಂಡ್ ಸ್ಪೋಕ್ ಆಫ್ ಎಕ್ಸಲೆನ್ಸ್ ಆಗಿ ಪರಿವರ್ತಿಸಲಾಗಿದೆ. ಈ ಕಚೇರಿಯನ್ನು 1 ಲಕ್ಷ ಚದರ ಅಡಿಯಲ್ಲಿರುವ ವಿಶಾಲವಾದ ಕೇಂದ್ರದಲ್ಲಿ ಸಂಶೋಧನೆ ಮತ್ತು ನವೋದ್ಯಮ, ಭವಿಷ್ಯದ ಪೀಳಿಗೆ ತಂತ್ರಜ್ಞಾನಕ್ಕೆ ಸಾಮರ್ಥ್ಯ ನಿರ್ಮಾಣ ಮಾಡಲಿದೆ.

ಈ ಸೆಂಟರ್ ಆಫ್ ಎಕ್ಸಾಲೆನ್ಸ್(ಸಿಒಇ) ವಿಟಿಯು, ವಿಶ್ವೇಶ್ವರಯ್ಯ ಸಂಶೋಧನೆ ಮತ್ತು ನಾವೀನ್ಯತೆಯ ಫೌಂಡೇಶನ್ (ವಿಆರ್‌ಐಎಫ್), ಟೆಲಿಕಾಂ ಸೆಂಟರ್ ಆಫ್ ಎಕ್ಸಲೆನ್ಸ್ (ಟಿಸಿ.ಇ) ಇಂಡಿಯಾ ನಡುವೆ ಒಂದು ಕಾರ್ಯತಂತ್ರದ ಪಾಲುದಾರಿಕೆಯಾಗಿ ಕೆಲಸ ಮಾಡಲಿದೆ.

ಈ ಸಹಭಾಗಿತ್ವ ಮಾಡಿಕೊಂಡಿರುವ ಪ್ರಮುಖ ಉದ್ದೇಶ, ಅತ್ಯಾಧುನಿಕ ನಾವೀನ್ಯತೆಯ ಪರಿಸರ ವ್ಯವಸ್ಥೆಯನ್ನು ನಿರ್ಮಾಣ ಮಾಡುವುದಾಗಿದೆ. ಆ ಮೂಲಕ ಉದಯೋನ್ಮುಖ ಕ್ಷೇತ್ರಗಳಾದ 5ಜಿ, ಕೆಜಿ ಕಮ್ಯೂನಿಕೇಷನ್, ಕೃತಕ ಬುದ್ಧಿಮತ್ತೆ (ಎಐ), ಮಷಿನ್ ಲರ್ನಿಂಗ್ (ಎಂಎಲ್), ಆಗ್ಮೆಟೆಂಡ್ ಅಂಡ್ ವರ್ಚುವಲ್ ರಿಯಾಲಿಟಿ (ಎಆರ್.ವಿಆರ್), ಕ್ವಾಟಂ ಕಂಪ್ಯೂಟಿಂಗ್, ಹೆಲ್ತ್ ಕೇರ್ ಮತ್ತು ಇತರೆ ಪ್ರಮುಖ ತಂತ್ರಜ್ಞಾನದ ಕುರಿತು ಸಂಶೋಧನೆ ನಡೆಯಲಿದೆ.

ರಾಷ್ಟ್ರೀಯ ನಾವೀನ್ಯತೆ ಕೇಂದ್ರವಾಗಿ ಕಾರ್ಯನಿರ್ವಹಿಸುವ ಈ ಕೇಂದ್ರವು ವಿಟಿಯುನ ವಿಸ್ತಾರವಾದ ಶೈಕ್ಷಣಿಕ ಜಾಲವನ್ನು ಬಳಕೆ ಮಾಡಿಕೊಳ್ಳಲಿದೆ. ವಿಟಿಯು ವ್ಯಾಪ್ತಿಯಲ್ಲಿರುವ 210ಕ್ಕೂ ಹೆಚ್ಚಿನ ಎಂಜಿನಿಯರಿಂಗ್ ಕಾಲೇಜುಗಳಿದ್ದು, 20 ಸಾವಿರಕ್ಕೂ ಹೆಚ್ಚು ಪಿಎಚ್.ಡಿ ಪದವೀಧರರು, 4 ಲಕ್ಷಕ್ಕೂ ಹೆಚ್ಚಿನ ಪದವೀಧರರು ಮತ್ತು ಸ್ನಾತಕೋತ್ತರ ಪದವೀಧರರು ಈ ಸಂಶೋಧನಾ ಮತ್ತು ನಾವೀನ್ಯತೆ ಕೇಂದ್ರದ ಸದ್ಬಳಕೆ ಮಾಡಿಕೊಳ್ಳಲಿದ್ದಾರೆ. ಟಿಸಿಎಇ ತಂತ್ರಜ್ಞಾನ ಚಾಲಿತ ಉದ್ಯಮಶೀಲತೆ ಮತ್ತು ದೊಡ್ಡ ಪ್ರಮಾಣದ ಕೌಶಲ್ಯ ಅಭಿವೃದ್ಧಿಯನ್ನು ಸುಗಮಗೊಳಿಸಲು ದೃಢವಾದ ಇಂಟರ್‌ಫೇಸ್ ಆಗಿ ಜೊತೆಯಾಗಲಿದೆ.

ಇದೇ ವೇಳೆ ಸ್ಟಾರ್ಟ್ ಅಪ್ ಸಂವಾದ, ಕಾರ್ಯತಂತ್ರದ ಕೈಗಾರಿಕಾ ಪಾಲುದಾರಿಕೆ ಕುರಿತು ಪರಸ್ಪರ ಒಪ್ಪಂದಗಳಾಗಲಿವೆ. ಕೌಶಲ್ಯ ಅಭಿವೃದ್ಧಿ ಕ್ಷೇತ್ರದ ದಿಗ್ಗಜರಾದ ಟೆಲಿವರ್ಜ್, ತೇಜಸ್ ನೆಟ್ ವರ್ಕ್ಸ್, ವಿವಿಡಿಎನ್ ಟೆಕ್ನಾಲಜಿಸ್, ಟಿಎಸ್‌ಎಸ್ಸಿ ಸೇರಿದಂತೆ ಇತರರು ಭಾಗವಹಿಸಲಿದ್ದಾರೆ. 20ಕ್ಕೂ ಹೆಚ್ಚಿನ ಸ್ಟಾರ್ಟ್ ಅಪ್ಸ್, 30ಕ್ಕೂ ಹೆಚ್ಚಿನ ಶೈಕ್ಷಣಿಕ ಸಂಸ್ಥೆಗಳು, ಟೆಕ್ನಾಲಜಿ ಪಾರ್ಟ್ನರ್ಸ್ ಈ ವಿಟಿಯು ಸಂಶೋಧನಾ ಮತ್ತು ನಾವೀನ್ಯತೆಯ ಕೇಂದ್ರವು ಭಾರತದ ಡಿಜಿಟಲ್ ರೂಪಾಂತರ ಮತ್ತು ನಾವೀನ್ಯತೆ ಆರ್ಥಿಕತೆಗೆ ವೇಗ ನೀಡಲಿದೆ.

ಈ ಕಚೇರಿಯಲ್ಲಿ ನಾವೀನ್ಯತೆ ಕೇಂದ್ರದ ಹೈಲೈಟ್ಸ್, ಪ್ರಯೋಗಾಲಯದ ವ್ಯವಸ್ಥೆ, ವೀಡಿಯೋ ಕಾನ್ಫರೆನ್ಸ್‌ಗೆ ಪ್ರತ್ಯೇಕ ಕೊಠಡಿ, ಗೃಹಿಣಿಯರ ಅನುಕೂಲಕ್ಕಾಗಿ ಡೇ ಕೇರ್, ಅತ್ಯಾಧುನಿಕ ಕೆಫಿಟೇರಿಯಾ, ವಿಟಿಯು ವಿದ್ಯಾರ್ಥಿಗಳಿಗೆ ಸಂಶೋಧನೆಗೆ ಅವಕಾಶ ಹಾಗೂ ಇಂಟರ್ನ್‌ಶಿಪ್‌ಗೂ ಅನುಕೂಲ ಕಲ್ಪಿಸಲಾಗಿದೆ ಎಂದು ಪ್ರಕಟಣೆ ತಿಳಿಸಿದೆ.

ಮಾದಕ ವಸ್ತುಗಳ ಸೇವನೆ, ಕಳ್ಳ ಸಾಗಾಣಿಕೆ ವಿರೋಧಿ ದಿನದ ಜಾಗೃತಿ ಕಾರ್ಯಕ್ರಮ

ರಾಮನಗರ: ಜಿಲ್ಲಾ ಕಾನೂನು ಸೇವೆಗಳ ಪ್ರಾಧಿಕಾರ, ಸಿ.ಇ.ಎನ್ (ಸೈಬರ್ ಎಕೊನೋಮಿಕ್ ನಾರ್ಕೋಟಿಕ್ಸ್) ಪೊಲೀಸ್ ಠಾಣೆ ಹಾಗೂ ಶ್ರೀ ಕ್ಷೇತ್ರ ಧರ್ಮಸ್ಥಳ ಗ್ರಾಮಾಭಿವೃದ್ಧಿ ಯೋಜನೆ ಟ್ರಸ್ಟ್ ಸಹಯೋಗದಲ್ಲಿ ಅಂತಾರಾಷ್ಟ್ರೀಯ ಮಾದಕ ವಸ್ತುಗಳ ಸೇವನೆ ಮತ್ತು ಕಳ್ಳ ಸಾಗಾಣಿಕೆ ವಿರೋಧಿ ದಿನದ ಅಂಗವಾಗಿ ಜಾಗೃತಿ ಮೂಡಿಸುವ ಕಾರ್ಯಕ್ರಮವನ್ನು ಹುಣಸೆದೊಡ್ಡಿಯ ಮೊರಾರ್ಜಿ ದೇಸಾಯಿ ವಸತಿ ಶಾಲೆಯಲ್ಲಿ ಆಯೋಜಿಸಲಾಗಿತ್ತು.

ಹಿರಿಯ ಸಿವಿಲ್ ನ್ಯಾಯಾಧೀಶರು ಹಾಗೂ ಜಿಲ್ಲಾ ಕಾನೂನು ಸೇವೆಗಳ ಪ್ರಾಧಿಕಾರದ ಸದಸ್ಯ ಕಾರ್ಯದರ್ಶಿಗಳಾದ ಸವಿತಾ ಪಿ.ಆರ್. ಅವರು ಕಾರ್ಯಕ್ರಮ ಉದ್ಘಾಟಿಸಿ, ದುಶ್ಚಟ ಮುಕ್ತ ಸಮಾಜ ನಿರ್ಮಾಣದಲ್ಲಿ ವಿದ್ಯಾರ್ಥಿಗಳ ಜವಾಬ್ದಾರಿ, ಮಾದಕ ವಸ್ತು ಸೇವನೆಯಿಂದ ಉಂಟಾಗುವ ದುಷ್ಪರಿಣಾಮಗಳು ಮತ್ತು ಕಾನೂನಿನಲ್ಲಿ ಶಿಕ್ಷೆಯ ಪ್ರಮಾಣ ಬಗ್ಗೆ ಮಾಹಿತಿ ನೀಡಿದರು.

ಸಿ.ಇ.ಎನ್ ಪೊಲೀಸ್ ಠಾಣೆಯ ಪೊಲೀಸ್ ಉಪ ಅಧೀಕ್ಷಕರಾದ ಕೆಂಚೇಗೌಡ ಮಾತನಾಡಿ, ಅತೀ ಬೇಗ ಶ್ರೀಮಂತರಾಗುವ ಆಸೆಯಿಂದ ಉಂಟಾಗುವ ಸೈಬರ್ ಅಪರಾಧಗಳು ಹಾಗೂ ಮಾದಕ ವಸ್ತು ಸೇವನೆ ಮತ್ತು ಸಾಗಾಣಿಕೆ ಪ್ರಕರಣ, ನಿಯಂತ್ರಣಕ್ಕೆ ಇರುವ ಕಾನೂನುಗಳ ಬಗ್ಗೆ ಮಾಹಿತಿ ನೀಡಿದರು. ಮಕ್ಕಳ ಭವಿಷ್ಯದಲ್ಲಿ ಅಪರಾಧ ಚಟುವಟಿಕೆಯಲ್ಲಿ ಭಾಗಿಯಾಗದೆ ಉತ್ತಮ ಪ್ರಜೆಗಳಾಗಿ ಬಾಳಿ ಬದುಕುವ ಬಗ್ಗೆ ಮಾರ್ಗದರ್ಶನ ನೀಡಿದರು.

ವೇದಿಕೆಯಲ್ಲಿ ಯೋಜನಾಧಿಕಾರಿ ಮುರಳೀಧರ ಎ, ಪ್ರಾಂಶುಪಾಲರಾದ ರೇಖಾ, ಅರೆಕಾಲಿಕ ಸ್ವಯಂ ಸೇವಕರಾದ ಜಯಮ್ಮ, ಮೇಲ್ವಿಚಾರಕರಾದ ಸುಧೀರ್, ಸೇವಾಪ್ರತಿನಿಧಿ ಲಕ್ಷ್ಮೀದೇವಮ್ಮ ಉಪಸ್ಥಿತರಿದ್ದರು.

12ರಂದು ನೇರ ಸಂದರ್ಶನ

ರಾಮನಗರ: ಜಿಲ್ಲಾ ಉದ್ಯೋಗ ವಿನಿಮಯ ಕಚೇರಿ ವತಿಯಿಂದ ಜು. 12ರ ಶನಿವಾರ ಉಚಿತ ನೇರ ಸಂದರ್ಶನ ಆಯೋಜಿಸಲಾಗಿದೆ. ನೇರ ಸಂದರ್ಶನದಲ್ಲಿ ಕ್ರೆಡಿಟ್ ಆಕ್ಸಸ್ ಗ್ರಾಮೀಣ್ ಲಿಮಿಟೆಡ್ ಖಾಸಗಿ ಸಂಸ್ಥೆಯವರು ಭಾಗವಹಿಸುತ್ತಿದ್ದು, ಉದ್ಯೋಗಾ = ಟಂಕ್ಷಿಗಳನ್ನು ನೇಮಕ ಮಾಡಿಕೊಳ್ಳಲಿರುವುದರಿಂದ ಖಾಸಗಿ ವಲಯದಲ್ಲಿನ ಉದ್ಯೋಗಕ್ಕೆ ಆಸಕ್ತರಿರುವ ಪಿ.ಯು.ಸಿ, ಐ.ಟಿ.ಐ ಅಥವಾ ಯಾವುದೇ ಪದವಿ ವಿದ್ಯಾರ್ಹತೆ ಹೊಂದಿರುವ ಅಭ್ಯರ್ಥಿಗಳು ತಮ್ಮ ವಿದ್ಯಾರ್ಹತೆ/ರೆಸ್ಯೂಮ್ (ಬಯೋಡೇಟಾ), ಇತ್ಯಾದಿ ದಾಖಲೆಗಳೊಂದಿಗೆ ಜು. 12ರ ಶನಿವಾರ ಬೆಳಿಗ್ಗೆ 10 ಗಂಟೆಗೆ ಕ್ರೆಡಿಟ್ ಆಕ್ಸಸ್ ಗ್ರಾಮೀಣ್ ಲಿಮಿಟೆಡ್, ಸಾದ್ವಿ ಕಾಂಪ್ಲೆಕ್ಸ್, ಟಿ.ಎಂ.ಬಿ. ಬ್ಯಾಂಕ್ ಮೇಲೆ, ಬಿ.ಎಂ. ರಸ್ತೆ, ರಾಮನಗರ ಈ ಕಚೇರಿಗೆ ಭೇಟಿ ನೀಡಬಹುದಾಗಿದೆ. ಹೆಚ್ಚಿನ ಮಾಹಿತಿಗೆ ದೂ.ಸಂಖ್ಯೆ: 9916102757 ಅಥವಾ 9743494905 ಅನ್ನು ಸಂಪರ್ಕಿಸುವಂತೆ ಜಿಲ್ಲಾ ಉದ್ಯೋಗಾಧಿಕಾರಿಗಳು ಪ್ರಕಟಣೆಯಲ್ಲಿ ತಿಳಿಸಿದ್ದಾರೆ.

ಅರ್ಜಿ ಆಹ್ವಾನ

ರಾಮನಗರ: ಕೇಂದ್ರ ಸರ್ಕಾರದ ಪ್ರಧಾನ ಮಂತ್ರಿ ಆವಾಸ್ ಯೋಜನೆಯಡಿ ವಸತಿ ರಹಿತ (ಕಚ್ಚಾ ಮನೆ ಹೊಂದಿರುವ) ಮತ್ತು ನಿವೇಶನ ರಹಿತ ಕುಟುಂಬಗಳಿಗೆ ವಸತಿ ಸೌಲಭ್ಯ ಕಲ್ಪಿಸಲು ಯುನಿಫೈಯ್ಡ್ ವೆಬ್ ಪೋರ್ಟಲ್ ಮೂಲಕ ಅರ್ಜಿ ಆಹ್ವಾನಿಸಲಾಗಿದೆ. ಕನಕಪುರ ನಗರಸಭಾ ವ್ಯಾಪ್ತಿಯಲ್ಲಿ ಬರುವ ಎಲ್ಲಾ ವಾರ್ಡ್‌ಗಳಲ್ಲಿ ಎಲ್ಲಾ ವಸತಿ ರಹಿತ (ಕಚ್ಚಾ ಮನೆ ಹೊಂದಿರುವ) ಮತ್ತು ನಿವೇಶನ ರಹಿತ ಅರ್ಹ ಫಲಾನುಭವಿಗಳಿಗೆ ವಸತಿ ಸೌಲಭ್ಯ ಪಡೆಯಲು ಕೇಂದ್ರ ಸರ್ಕಾರದ https//pmay.urban.gov.in ನಲ್ಲಿ ಅರ್ಜಿ ಸಲ್ಲಿಸಲು ಅವಕಾಶ ಕಲ್ಪಿಸಲಾಗಿದೆ. ಅರ್ಜಿ ಸಲ್ಲಿಸಲು ಜು. 18 ಕೊನೆಯ ದಿನವಾಗಿದೆ. ಹೆಚ್ಚಿನ ಮಾಹಿತಿಗೆ ಕಾರ್ಯಾಲಯದ ವಸತಿ ವಿಭಾಗದ ಶಾಖೆಯನ್ನು ಸಂಪರ್ಕಿಸುವಂತೆ ಕನಕಪುರ ನಗರಸಭೆಯ ಪೌರಾಯುಕ್ತರು ಪ್ರಕಟಣೆಯಲ್ಲಿ ತಿಳಿಸಿದ್ದಾರೆ.

ಬಂಜಾರ ಸಾಹಿತ್ಯ, ಕಾವ್ಯ, ನಾಟಕ ರಚನಾ ವಸತಿ ತರಬೇತಿ

ಬೆಂಗಳೂರು: ಬಂಜಾರ ಸಂಸ್ಕೃತಿ ಮತ್ತು ಭಾಷಾ ಅಕಾಡೆಮಿ, ಸಾಹಿತ್ಯ ಸಂಸ್ಕೃತಿ ವೇದಿಕೆ, ಅಗರ ಹಾಗೂ ಪ್ರಜಾಕಿರಣ ಸೇವಾ ಚಾರಿಟೆಬಲ್ ಟ್ರಸ್ಟ್ ಆಶ್ರಮದ ವತಿಯಿಂದ ಬೆಂಗಳೂರು ದಕ್ಷಿಣ ತಾಲೂಕಿನ ಅಗರದಲ್ಲಿರುವ ಆರ್. ಸದಾಶಿವಯ್ಯ ಮಂಟಪದಲ್ಲಿ 2025 ರ ಜೂನ್ 15 ರಿಂದ ಜುಲೈ 4 ರವರೆಗೆ 20 ದಿನಗಳ ಬಂಜಾರ ಸಾಹಿತ್ಯ, ಕಾವ್ಯ ಹಾಗೂ ನಾಟಕ ರಚನಾ ವಸತಿ ತರಬೇತಿ ಕಮ್ಮಟ ಕಾರ್ಯಕ್ರಮವನ್ನು ಆಯೋಜಿಸಲಾಗಿತ್ತು.

ಸಮಾರೋಪ ಸಮಾರಂಭದಲ್ಲಿ ಬಂಜಾರ ಸಂಸ್ಕೃತಿ ಮತ್ತು ಭಾಷಾ ಅಕಾಡೆಮಿ ಅಧ್ಯಕ್ಷರಾದ ಡಾ.ಎ.ಆರ್.ಗೋವಿಂದಸ್ವಾಮಿ ಅವರು ಮಾತನಾಡಿ, ಕಲೆ, ಸಾಹಿತ್ಯ, ಸಂಸ್ಕೃತಿಯ ಒಳಗೊಳ್ಳುವಿಕೆ ವ್ಯಕ್ತಿತ್ವ ವಿಕಾಸಕ್ಕೆ ಪೂರಕ. ಹೀಗಾಗಿಯೇ ಸರ್ಕಾರಗಳು ಅಕಾಡೆಮಿಗಳ ಮೂಲಕ ಇಂತಹ ಚಟುವಟಿಕೆ ನಡೆಸುತ್ತಾ ಬಂದಿವೆ. ಅಶ್ರಮದಲ್ಲಿ ಬಂಜಾರ ಒಳಗೊಂಡಂತೆ ಎಲ್ಲಾ ಮಕ್ಕಳು ಸದುಪಯೋಗ ಪಡೆದಿದ್ದಾರೆ ಎಂದರು. ಬಂಜಾರ ಆರ್ಥಿಕ ಸ್ಥಿತಿ ಇಂದಿಗೂ ಹೀನಾಯವಾಗಿದೆ. ಬಂಜಾರರು ಅನೇಕ ಪ್ರಥಮಗಳನ್ನು ಈ ದೇಶಕ್ಕೆ ಕೊಟ್ಟಿದ್ದಾರೆ. ಬಂಜಾರರು ಮೊದಲ ವ್ಯಾಪರಿಗಳು, ಮೊದಲ ಕೃಷಿಕರು, ಮೊದಲ ಲಿಕ್ಕರ್ ತಯಾರಕರು, ವಿಶ್ವಕ್ಕೆ ಮೊದಲು ವರ್ಣಮಯ ರಂಚನೆಯನ್ನು ಕೊಟ್ಟವರು - ಆಶಂ ಕಲಾವಿದರು, ಮೊದಲ ಗೆರಿಲ್ಲಾ ಯುದ್ಧಾ ಕಲಿಸಿದ ಅರಣ್ಯವಾಸಿಗಲು, ಮೊದಲ ಗೋಪಾಲಕರು/ ಗೊ ಶಾಲೆ ಕೊಟ್ಟವರು, ಮೊದಲು ಕಸೂತಿ ಪ್ಯಾಷನ್ ಟೆಕ್ನಾಲಜಿ ಕೊಟ್ಟವರು, ಮೊದಲ ಆರ್ಥಿಕತೆ ತಿಳಿದವರು, ಮೊದಲ ರಸ್ತೆ ನಿರ್ಮಾಪಕರು, ಮೊದಲ ಪಶು-ಪ್ರಾಣಿಗಳ ರಕ್ಷಕರು, ಮೊದಲ ಬೇಟೆಗಾರರು, ಮೊದಲು ಪ್ರಸಾದನ, ಕಸೂತಿ ಕೌಶಲ್ಯ ಕಲಿಸಿದ ಸುಂದರಿಯರು. ದಕ್ಷಿಣ ಭಾರತ, ಕರ್ನಾಟಕ, ಆಂಧ್ರಪ್ರದೇಶ ಮುಂತಾದ ಕಡೆ ಬಂಜಾರರು ಹಸಿವಿಗಾಗಿ ಮಕ್ಕಳನ್ನು ಮಾರಿಕೊಂಡ ಪ್ರಕರಣಗಳು ಬೆಳಕಿಗೆ ಬಂದಿವೆ. ತನಿಖೆ ಸಹ ಆಗಿದೆ. ಮಾನವ ಮಾರಾಟ ದಂಧೆಯಾಗಿದೆ. ಈ ಹಿನ್ನಲೆಯಲ್ಲಿ ಅರಿವು ಜಾಗೃತಿಗಾಗಿ ಬಂಜಾರ ಅಕಾಡೆಮಿ ಆಯೋಜಿಸಿದ 20 ದಿನಗಳ ಶಿಬಿರದಲ್ಲಿ ಬಂಜಾರ ಮಕ್ಕಳ ಮಾರಾಟ, ಬದುಕು, ಬವಣೆ ಕುರಿತು ಸತ್ಯ ಹರಿಶ್ಚಂದ್ರ, ಶುನಶೇಫರ ಕಥೆ ಸಮ್ಮಿಲನಗೊಳಿಸಿ ಜಿ. ನಾಯಕ್ ಅವರು ಶಿಬಿರದಲ್ಲಿ ರಚಿಸಿದ ''ಬಂಜಾರ ಬದುಕು ಬವಣೆ'' ಪ್ರದರ್ಶಿಸಲಾಯಿತು. ಇಲ್ಲಿ ಒಟ್ಟು ಎರಡು ನಾಟಕ, ಹಲವಾರು ಕಾವ್ಯ, ಲೇಖನಗಳು ಬರೆಯಲಾಗಿದೆ ಎಂದರು.

ಹೆಸರಾಂತ ಕವಿ ಹಾಗೂ ಸಾಂಸ್ಕೃತಿಕ ಚಿಂತಕರಾದ ಡಾ. ವಡ್ಡಗೆರೆ ನಾಗರಾಜಯ್ಯ ಅವರು ಮಾತನಾಡಿ, ಯಶಸ್ವಿಯಾದ ಈ ಶಿಬಿರದ ನಾಟಕ ಪ್ರದರ್ಶನದಲ್ಲಿ ಸಣ್ಣ ಮಕ್ಕಳು ದೊಡ್ಡ ದೊಡ್ಡ ಸಂಭಾಷಣೆಗಳನ್ನು ನೆನಪಿನಲ್ಲಿ ಇಟ್ಟುಕೊಂಡು ಅಷ್ಟೊಂದು ಚೆನ್ನಾಗಿ ನುರಿತ ಕಲಾವಿದರಂತೆ ಶ್ರದ್ದೆಯಿಂದ ಅವರು ರಂಗಮಂಚದ ಮೇಲೆ ಪ್ರದರ್ಶನ ಮಾಡಿದರು ಎಂದು ಮಕ್ಕಳಿಗೆ ಅಭಿನಂದನೆ ತಿಳಿಸಿದರು. ಹಾಗೆಯೇ ಬಂಜಾರ ಸಂಸ್ಕೃತಿ, ಪರಂಪರೆ, ಸೇವಾಲಾಲ್ ಬಗ್ಗೆ ಕವಿತೆಗಳನ್ನು ಶಿಬಿರಾರ್ಥಿಗಳು ವಾಚನ ಮಾಡಿದರು. ಡಾ.ಎ.ಆರ್.ಗೋವಿಂದಸ್ವಾಮಿ ಮತ್ತು ನಾನು ಕಳೆದ 30 ವರ್ಷಗಳಿಗಿಂತಲೂ ಹಿಂದಿನಿಂದ ಗೆಳೆಯರು, ಜೊತೆಯಲ್ಲಿಯೇ ಬೆಂಗಳೂರು ವಿಶ್ವವಿದ್ಯಾಲಯದಲ್ಲಿ ಓದಿದವರು ಸಾಹಿತ್ಯ ಇತರೆ ವಿಷಯಗಳನ್ನು ಸಂಘಟಿಸಿದವರು, ಸಾಮಾಜಿಕ ಚಳುವಳಿಗಳನ್ನು ಅಲೆಮಾರಿಗಳ ಸಬಲಿಕರಣಕ್ಕಾಗಿ ಸಂಘಟನೆಗಳತ್ತ ಜೊತೆಗೂಡಿ ನಡೆಯುತ್ತಾ ಬಂದಿದ್ದೇವೆ. ಆ ಕಾಲದಿಂದಲೂ ಕೂಡ ಸಾಮಾಜಿಕ ಕಾರ್ಯಗಳಲ್ಲಿ ತೊಡಗಿಸಿಕೊಂಡವರು ಹೀಗಾಗಿ, ಅವರನ್ನು ಕರ್ನಾಟಕ ಸರ್ಕಾರ ಗುರುತಿಸಿ ಬಂಜಾರ ಸಂಸ್ಕೃತಿ ಮತ್ತು ಭಾಷಾ ಅಕಾಡೆಮಿ ಅಧ್ಯಕ್ಷರನ್ನಾಗಿ ನೇಮಿಸಿದೆ. ಅವರು ಇನ್ನಷ್ಟು ವಿಸ್ತರಿಸಿಕೊಳ್ಳಲು ಹಾಗೂ ಅವರ ಸೃಜನಶೀಲತೆಯನ್ನು ಸಮಾಜಕ್ಕೆ ಧಾರೆಯರೆಯುವುದಕ್ಕೆ ಇದು ಒಂದು ಒಳ್ಳೆಯ ಸದಾವಕಾಶ ಎಂದು ಹೇಳಿದರು.

ಅಗರ ಸಾಹಿತ್ಯ ಸಂಸ್ಕೃತಿ ವೇದಿಕೆಯ ಅಧ್ಯಕ್ಷರಾದ ಆರ್.ಸದಾಶಿವಯ್ಯ ಜರಗನಹಳ್ಳಿ ಮಾತನಾಡಿ, ಬಂಜಾರ ಅಕಾಡೆಮಿ ನಮ್ಮ ಸಂಸ್ಥೆಯ ಸಹಯೋಗದಲ್ಲಿ ಒಂದು ಉತ್ತಮವಾದ ವಸತಿ ಕಾರ್ಯಾಗಾರ ಕೊಟ್ಟು ಪ್ರಚಾಕಿರಣ ಸೇವಾಶ್ರಮದ ಮಕ್ಕಳನ್ನೂ ಶಿಬಿರಕ್ಕೆ ಸೇರಿಸಿಕೊಂಡು ಮಕ್ಕಳ ಮಾರಾಟದ ಬಗ್ಗೆ ನಾಟಕ ಚಲನ .ಜಿ ನಾಯಕ ರಚಿಸಿ ಛಾಯಾ ಭಾರ್ಗವಿ ನಿರ್ದೇಶನದಲ್ಲಿ ಚೆನ್ನಾಗಿ ಪ್ರದರ್ಶನಗೊಂಡಿದೆ ಎಂದರು. ಮಹಾರಾಣಿ ಕಾಲೇಜು ಪ್ರಾಧ್ಯಾಪಕರಾದ ಡಾ. ಕೃಷ್ಣ ನಾಯಕ್, ಸಾಹಿತ್ಯ ಸಂಸ್ಕೃತಿ ವೇದಿಕೆ, ಅಗರ ಅಧ್ಯಕ್ಷರಾದ ಆರ್.ಸದಾಶಿವಯ್ಯ ಜರಗನಹಳ್ಳಿ, ಪ್ರಜಾ ಕಿರಣ ಸೇವಾ ಚಾರಿಟೇಬಲ್ ಟ್ರಸ್ಟ್‌ನ ಸಂಪನ್ಮೂಲ ವ್ಯಕ್ತಿಗಳು ಹಾಗೂ ಅಧ್ಯಕ್ಷರಾದ ಡಾ.ರಾಹುಲ್ ಗಾಳಿ, ಶ್ರೀಮತಿ ಛಾಯಾ ಭಾರ್ಗವಿ. ಎಸ್.ಎಚ್, ಮಾಲತೇಶ ಬಡಿಗೇರ, ಬಂಜಾರ ಅಕಾಡೆಮಿ ಸದಸ್ಯರಾದ ಡಾ. ಉತ್ತಮ್, ಗಿರೀಶ್ ನಾಯಕ್ ಉಪಸ್ಥಿತರಿದ್ದರು.

ಕಲಾವಿದರಿಂದ ಅರ್ಜಿ ಆಹ್ವಾನ

ರಾಮನಗರ: ವಾರ್ತಾ ಮತ್ತು ಸಾರ್ವಜನಿಕ ಸಂಪರ್ಕ ಇಲಾಖೆ ವತಿಯಿಂದ ಸರ್ಕಾರದ ಯೋಜನೆಗಳು, ಸಾಧನೆಗಳ ಕುರಿತು ಬೀದಿ ನಾಟಕ, ಜಾನಪದ ಸಂಗೀತ ಕಾರ್ಯಕ್ರಮಗಳ ಮೂಲಕ ಸಾರ್ವಜನಿಕರಲ್ಲಿ ಅರಿವು ಮೂಡಿಸಲು ಉದ್ದೇಶಿಸಲಾಗಿದ್ದು, ಇದಕ್ಕಾಗಿ ಬೀದಿನಾಟಕ, ಜಾನಪದ ಸಂಗೀತ ಕಲಾ ತಂಡಗಳನ್ನು ಆಯ್ಕೆ ಮಾಡಿಕೊಳ್ಳುವ ಸಂಬಂಧ ಅರ್ಜಿ ಆಹ್ವಾನಿಸಲಾಗಿದೆ.

ಬೆಂಗಳೂರು ದಕ್ಷಿಣ ಜಿಲ್ಲೆಯಿಂದ 3 ಬೀದಿನಾಟಕ ಹಾಗೂ 3 ಜಾನಪದ ಸಂಗೀತ ಕಲಾ ತಂಡಗಳನ್ನು ಆಯ್ಕೆ ಮಾಡಿಕೊಳ್ಳಲಾಗುವುದು. ಪ್ರತಿ ಬೀದಿನಾಟಕ ತಂಡದಲ್ಲಿ 8 ಜನ ಕಲಾವಿದರಿದ್ದು, ಅದರಲ್ಲಿ ಕಡ್ಡಾಯವಾಗಿ ಇಬ್ಬರು ಮಹಿಳೆಯರು ಹಾಗೂ ಒಬ್ಬರು ಪರಿಶಿಷ್ಟ ಜಾತಿ, ಪರಿಶಿಷ್ಟ ವರ್ಗಕ್ಕೆ ಸೇರಿದ ಕಲಾವಿದರಿರಬೇಕು. ಪ್ರತಿ ಜಾನಪದ ಸಂಗೀತ ಕಲಾ ತಂಡದಲ್ಲಿ 3 ಜನ ಕಲಾವಿದರಿದ್ದು, ಅದರಲ್ಲಿ ಕಡ್ಡಾಯವಾಗಿ ಒಬ್ಬರು ಮಹಿಳೆಯರು ಹಾಗೂ ಒಬ್ಬರು ಪರಿಶಿಷ್ಟ ಜಾತಿ, ಪರಿಶಿಷ್ಟ ವರ್ಗಕ್ಕೆ ಸೇರಿದ ಕಲಾವಿದರಿರಬೇಕು. ಈ ಹಿಂದೆ ವಿವಿಧ ಇಲಾಖೆಗಳ ಜಾಗೃತಿ ಕಾರ್ಯಕ್ರಮಗಳನ್ನು ಮಾಡಿರುವ ಅನುಭವ ಹೊಂದಿರಬೇಕು. ಬೀದಿನಾಟಕ ತಂಡವು ನೋಂದಾಯಿತ ತಂಡವಾಗಿರಬೇಕು. ನಿಗದಿತ ಅರ್ಜಿ ನಮೂನೆಯನ್ನು ಹಿರಿಯ ಸಹಾಯಕ ನಿರ್ದೇಶಕರ ಕಚೇರಿ, ವಾರ್ತಾ ಮತ್ತು ಸಾರ್ವಜನಿಕ ಸಂಪರ್ಕ ಇಲಾಖೆ, ಜಿಲ್ಲಾಡಳಿತ ಸಂಕೀರ್ಣ, ನೆಲ ಮಹಡಿ ಬೆಂಗಳೂರು ದಕ್ಷಿಣ ಜಿಲ್ಲೆ ಇವರಿಂದ ಉಚಿತವಾಗಿ ಪಡೆದು, ಭರ್ತಿ ಮಾಡಿದ ಅರ್ಜಿಯೊಂದಿಗೆ ಅಗತ್ಯ ದಾಖಲಾತಿಗಳನ್ನು ಲಗತ್ತಿಸಿ 2025ರ ಜುಲೈ 23ರೊಳಗೆ ಸಲ್ಲಿಸುವಂತೆ ವಾರ್ತಾ ಮತ್ತು ಸಾರ್ವಜನಿಕ ಸಂಪರ್ಕ ಇಲಾಖೆಯ ಹಿರಿಯ ಸಹಾಯಕ ನಿರ್ದೇಶಕರು ಪ್ರಕಟಣೆಯಲ್ಲಿ ತಿಳಿಸಿದ್ದಾರೆ.

22ರಂದು ಬಹಿರಂಗ ಹರಾಜು

ರಾಮನಗರ; ರಾಮನಗರ ತಾಲ್ಲೂಕಿನಲ್ಲಿ ವಿವಿಧ ಪ್ರಕರಣಗಳಡಿ ವಶಪಡಿಸಿಕೊಂಡಿರುವ ಸುಮಾರು 117.70 ಕ್ವಿಂಟಾಲ್ ಸಾಮರ್ಥ್ಯವುಳ್ಳ ಅಕ್ಕಿಯನ್ನು ಜಿಲ್ಲಾಧಿಕಾರಿಗಳ ಆದೇಶದಂತೆ ಜು. 27ರಂದು ಮಧ್ಯಾಹ್ನ 12 ಗಂಟೆಗೆ ರಾಮನಗರದ ಕೆ.ಎಫ್.ಸಿ.ಎಸ್.ಸಿ ಸಗಟು ಮಳಿಗೆಯಲ್ಲಿ ಬಹಿರಂಗ ಹರಾಜು ಮಾಡಲಾಗುವುದು.ಆಸಕ್ತಿಯುಳ್ಳವರು ಹರಾಜಿನಲ್ಲಿ ಭಾಗವಹಿಸಬಹುದಾಗಿದೆ.

ಪುರಸಭೆ ಕಾರ್ಯಾಲಯ, ಚಿಕ್ಕಬಾಣಾವರ

ಸಂತೆ ಬೀದಿ ವೃತ್ತ, ಚಿಕ್ಕಬಾಣಾವರ, ಚಿಕ್ಕಬಾಣಾವರ ಅಂಚೆ, ಬೆಂಗಳೂರು ಉತ್ತರ ತಾಲ್ಲೂಕು, ಬೆಂಗಳೂರು-560090, ದೂರವಾಣಿ ಸಂಖ್ಯೆ: 080-28395098
Website : www.chikkabanavaratown.mrc.gov.in, Email: ka.chikkabanavara.tmc@gmail.com

ಸಂಖ್ಯೆ: ಪು.ಕಾ.ಚಿ/ತಾ.ಶಾ/ಟೆಂಡರ್/ಸಿಆರ್/04/2025-26   ದಿನಾಂಕ: 08.07.2025

ಟೆಂಡರ್ ಪ್ರಕಟಣೆ (ಇ-ಪ್ರಕ್ಯೂರ್‌ಮೆಂಟ್ ಪೋರ್ಟಲ್ ಮುಖಾಂತರ ಮಾತ್ರ)

ಮುಖ್ಯಾಧಿಕಾರಿ ಪುರಸಭೆ ಚಿಕ್ಕಬಾಣಾವರ, ಬೆಂಗಳೂರು ನಗರ ಜಿಲ್ಲೆ, ಇವರಿಂದ 2024-25ನೇ ಸಾಲಿನ ಮತ್ತು 2025-26ನೇ ಸಾಲಿನ ಎಸ್.ಎಫ್.ಸಿ ಅನುದಾನ, 2022-23ರ 15ನೇ ಹಣಕಾಸು ಉಳಿಕೆ ಅನುದಾನ ಹಾಗೂ 2024-25ನೇ ಸಾಲಿನ ಪುರಸಭಾ ಅನುದಾನದಲ್ಲಿ ಈ ಕೆಳಕಂಡ ಟೆಂಡರ್‌ಗೆ ಸಂಬಂಧಿಸಿದಂತೆ ಕರ್ನಾಟಕ ಸ್ಟ್ಯಾಂಡರ್ಡ್ ಡಾಕ್ಯೂಮೆಂಟ್ ಪ್ರಕಾರ ಟೆಂಡರನ್ನು ದ್ವಿ-ಲಕೋಟೆ ಪದ್ಧತಿಯಡಿ ಅರ್ಹ ದರ್ಜೆಯ ನೋಂದಾಯಿತ ಗುತ್ತಿಗೆದಾರರಿಂದ ಕೆ.ಪಿ.ಪಿ.-ಪ್ರೊಕ್ಯೂರ್‌ಮೆಂಟ್ ಪೋರ್ಟಲ್ ಮುಖಾಂತರ ಟೆಂಡರನ್ನು ಕರೆಯಲಾಗಿರುತ್ತದೆ.

ಕ್ರ.ಸಂ	ಇಂಡೆಂಟ್ ಸಂಖ್ಯೆ
1	DMA/2024-25/WS/WORK_INDENT20500/CALL-2
2	DMA/2024-25/WS/WORK_INDENT30147/CALL-3
3	DMA/2024-25/WS/WORK_INDENT26443/CALL-4
4	DMA/2025-26/WS/WORK_INDENT42007

(1) ಟೆಂಡರ್ ದಾಖಲೆಗಳನ್ನು ಕರ್ನಾಟಕ ಸರ್ಕಾರದ ಕೆ.ಪಿ.ಪಿ-ಪ್ರೊಕ್ಯೂರ್‌ಮೆಂಟ್ ಪೋರ್ಟಲ್ **https://kppp.karnataka.gov.in** ನಿಂದ ಡೌನ್‌ಲೋಡ್ ಮಾಡಿಕೊಳ್ಳಲಾಗುವುದು. (2) ಟೆಂಡರನ್ನು ಸಲ್ಲಿಸಲು ಕೊನೆಯ **ದಿನಾಂಕ: 18.07.2025 ರಂದು.** (3) ತಾಂತ್ರಿಕ ಬಿಡ್‌ನ್ನು ತೆರೆಯುವ **ದಿನಾಂಕ: 19.07.2025 ರಂದು** ನಿಗದಿಪಡಿಸಲಾಗಿರುತ್ತದೆ. (4) ಹೆಚ್ಚಿನ ವಿವರಗಳನ್ನು ಪುರಸಭಾ ಕಛೇರಿಯ ತಾಂತ್ರಿಕ ಶಾಖೆ ಅಥವಾ ವೆಬ್‌ಸೈಟ್ **https://kppp.karnataka.gov.in** ನಲ್ಲಿ ಪಡೆದುಕೊಳ್ಳಬಹುದಾಗಿದೆ ಹಾಗೂ ಯಾವುದೇ ತಿದ್ದುಪಡಿ ಮತ್ತು ಬದಲಾವಣೆಯಿದ್ದಲ್ಲಿ ಕೆ.ಪಿ.ಪಿ-ಪ್ರೊಕ್ಯೂರ್ಮೆಂಟ್ ಪೋರ್ಟಲ್ ಮುಖಾಂತರ ಮಾತ್ರ ತಿಳಿಯುವುದು.

ಸಹಿ/-
ಮಾನ್ಯ ಆಡಳಿತಾಧಿಕಾರಿಗಳು
ಪುರಸಭೆ, ಚಿಕ್ಕಬಾಣಾವರ

ಸಹಿ/-
ಮುಖ್ಯಾಧಿಕಾರಿ
ಪುರಸಭೆ, ಚಿಕ್ಕಬಾಣಾವರ

ವಾಸಾಸಂಇ/ವಾ.ಪ್ರ/1702/ಎಸ್‌ಎಸ್‌ಸಿ/2025-26

ಮರು ಬಹಿರಂಗ ಹರಾಜು ಪ್ರಕ್ರಿಯೆ

ಮೈಸೂರು: ಪಿರಿಯಾಪಟ್ಟಣ ಹೊಸ ಪುರಸಭೆಯ ಕಛೇರಿ ಕಟ್ಟಡದ ಹತ್ತಿರ ಕೆ.ಇ.ಬಿ. ರಸ್ತೆಯಲ್ಲಿ ನೂತನವಾಗಿ ನಿರ್ಮಿಸಿರುವ 4 ವಾಣಿಜ್ಯ ಮಳಿಗೆಗಳ ಪೈಕಿ 02, 03 ಮತ್ತು 04 ಮಳಿಗೆಗಳನ್ನು ಜುಲೈ 18 ರಂದು ಬೆಳಿಗ್ಗೆ 11 ಗಂಟೆಗೆ ಪುರಸಭೆಯ ಆವರಣದಲ್ಲಿ ಮಾಸಿಕ ಬಾಡಿಗೆ ಆಧಾರದ ಮೇಲೆ ವಿಲೇ ಮಾಡಲು ಕ್ರಮಕೈಗೊಳ್ಳಲಾಗಿದೆ. ಮರು ಬಹಿರಂಗ ಹರಾಜಿನಲ್ಲಿ ಭಾಗವಹಿಸಲು ಇಚ್ಛಿಸುವವರು ಪ್ರತಿ ಅಂಗಡಿ ಮಳಿಗೆಗಳಿಗೆ 50,000 ರೂ. ಗಳನ್ನು ಪಿರಿಯಾಪಟ್ಟಣ ಪುರಸಭೆಯ ಮುಖ್ಯಾಧಿಕಾರಿಯವರ ಹೆಸರಿನಲ್ಲಿ ಡಿ.ಡಿ ಮುಖಾಂತರ ಜುಲೈ 17 ರ ಸಂಜೆ 5 ಗಂಟೆಯೊಳಗೆ ಡಿ.ಡಿ., ಆಧಾರ್ ಕಾರ್ಡ್, ಪ್ಯಾನ್ ಕಾರ್ಡ್, ಚುನಾವಣಾ ಗುರುತಿನ ಚೀಟಿ/ಇತರೇ ದಾಖಲೆಗಳೊಂದಿಗೆ ಕಛೇರಿಗೆ ಅರ್ಜಿ ಸಲ್ಲಿಸಿ ಸದರಿ ಹರಾಜಿನಲ್ಲಿ ಭಾಗವಹಿಸಬಹುದಾಗಿದೆ. ಹೆಚ್ಚಿನ ಮಾಹಿತಿಗಾಗಿ ಕಛೇರಿಯ ಕಂದಾಯ ಶಾಖೆ ಮತ್ತು ವೆಬ್ ಸೈಟ್ www.periyapatnatown.mrc.gov.in ನ್ನು ಸಂಪರ್ಕಿಸಬಹುದು ಎಂದು ಪಿರಿಯಾಪಟ್ಟಣ ಪುರಸಭೆಯ ಮುಖ್ಯಾಧಿಕಾರಿ ಅವರು ಪ್ರಕಟಣೆಯಲ್ಲಿ ತಿಳಿಸಿದ್ದಾರೆ.

ಭಾರತದ ಸರ್ಕಾರದ ಪ್ರಧಾನಮಂತ್ರಿ ಆವಾಸ್ (ನಗರ) 2.0 ಯೋಜನೆಗೆ ಅರ್ಜಿ ಆಹ್ವಾನ

ಮೈಸೂರು: ಭಾರತದ ಸರ್ಕಾರದ ಪ್ರಧಾನಮಂತ್ರಿ ಆವಾಸ್ (ನಗರ) 2.0 ಯೋಜನೆಯನ್ನು ಸರ್ವರಿಗೂ ಸೂರು ಒದಗಿಸಲು 01.09.2024 ರಿಂದ ಅನ್ವಯವಾಗುವಂತೆ ಜಾರಿಗೊಳಿಸಲಾಗಿದ್ದು, ಪ್ರಧಾನಮಂತ್ರಿ ಆವಾಸ್ ನಗರ ಯೋಜನೆಯಡಿ ಬೇಡಿಕೆ ಸಮೀಕ್ಷೆಯ ಇವರಗಳನ್ನು ನಮೂದಿಸಲು ಕೇಂದ್ರ ಸರ್ಕಾರವು Unified Web Portel ಆನ್‌ಲೈನ್ ವ್ಯವಸ್ಥೆಯನ್ನು ಮಾಡಿದ್ದು, ಸ್ವತಃ ಫಲಾನುಭವಿಗಳು ಕೂಡ ಆನ್‌ಲೈನ್ ಮೂಲಕ ಅರ್ಜಿ ಸಲ್ಲಿಸಲು ಅವಕಾಶ ಕಲ್ಪಿಸಲಾಗಿದೆ. ಫಲನುಭವಿಗಳು URL:https://pmay-urban.gov.in ಮೂಲಕ ಅರ್ಜಿ ಸಲ್ಲಿಸಬಹುದಾಗಿದೆ. ಹೂಟಗಳ್ಳಿ ನಗರಸಭೆ ವ್ಯಾಪ್ತಿಯಲ್ಲಿರುವ ಅರ್ಹ ವಸತಿ ರಹಿತ/ನಿವೇಶನ ರಹಿತ ಫಲಾನುಭವಿಗಳು ಪ್ರಧಾನಮಂತ್ರಿ ಆವಾಸ್(ನಗರ)2.0 ಯೋಜನೆಯಡಿ ರೂ. 1.50 ಲಕ್ಷ ಸಹಾಯ ಧನವನ್ನು ಪಡೆದು ವಸತಿ ಸೌಕರ್ಯ ಪಡೆಯಲು ಜುಲೈ 15 ರೊಳಗೆ ಅರ್ಜಿ ಸಲ್ಲಿಸಲು ಸೂಚಿಸಲಾಗಿದೆ. ಅರ್ಜಿದಾರರು ಆಧಾರ್ ಕಾರ್ಡ್, ವಸತಿ ರಹಿತರಾಗಿದಲ್ಲಿ ನಿವೇಶನಕ್ಕೆ ಸಂಬಂಧಿಸಿದ ದಾಖಲೆಗಳು, ಸಕ್ಷಮ ಪ್ರಾಧಿಕಾರದಿಂದ ಪಡೆದಿರುವ ಆದಾಯ ಮತ್ತು ಜಾತಿ ಪ್ರಮಾಣ ಪತ್ರ, ಪಡಿತರ ಚೀಟಿ, ಚುನಾವಣಾ ಗುರುತಿನ ಚೀಟಿ, ಚಾಲ್ತಿಯಲ್ಲಿರುವ ಬ್ಯಾಂಕ್ ಖಾತೆಯ ವಿವರ, ನಿಗದಿತ ನಮೂನೆ (Annexure-2A/2B/2C) AiÀÄ°è "Self Undertaking" ಸಲ್ಲಿಸುವುದು, ಮೊಬೈಲ್ ಸಂಖ್ಯೆ, ಕಟ್ಟಡ ಪರವಾನಗಿ, ಪ್ಯಾನ್ ಕಾರ್ಡ್ ದಾಖಲೆಗಳನ್ನು ಹೊಂದಿರಬೇಕು. ಹೆಚ್ಚಿನ ಮಾಹಿತಿಗಾಗಿ ಹೂಟಗಳ್ಳಿ ನಗರಸಭಾ ಕಾರ್ಯಾಲಯದ ಕಚೇರಿಯ ದೂ. ಸಂ: 0821-2001737 ನ್ನು ಸಂಪರ್ಕಿಸಬಹುದು ಎಂದು ಹೂಟಗಳ್ಳಿ ನಗರಸಭೆಯ ಪೌರಾಯುಕ್ತರು ಪ್ರಕಟಣೆಯಲ್ಲಿ ತಿಳಿಸಿದ್ದಾರೆ.

ಕಾಣೆಯಾದ ವ್ಯಕ್ತಿ ಪತ್ತೆಗೆ ಮನವಿ

ಮೈಸೂರು: ಸುಮಾರು 19 ವರ್ಷದ ಮಾದೇಶ್ ಗೌಡ ಎಂಬುವವರು ಜುಲೈ 03 ರಂದು ಕಾಣೆಯಾಗಿದ್ದು, ಹೆಬ್ಬಾಳ್ ಪೊಲೀಸ್ ಠಾಣೆಯಲ್ಲಿ ಪ್ರಕರಣ ದಾಖಲಾಗಿದೆ. ಚಹರೆ: ಸುಮಾರು 19 ವರ್ಷ ವಯಸ್ಸಾಗಿದ್ದು, ಕೋಲು ಮುಖ, ಸಾಧಾರಣ ಶರೀರ, ಎಣ್ಣೆಗೆಂಪು ಮೈಬಣ್ಣ, 5.9 ಅಡಿ ಎತ್ತರ, ಕನ್ನಡ ಮತ್ತು ಹಿಂದಿ ಮಾತನಾಡುತ್ತಾರೆ. ಮುಖದ ಬಲಭಾಗದ ಕೆನ್ನೆಯ ಮೇಲೆ ಕಪ್ಪು ಮಚ್ಚೆ ಇರುತ್ತದೆ. ಕಾಣೆಯಾದ ಸಂದರ್ಭದಲ್ಲಿ ಕಪ್ಪು ಬಣ್ಣದ ಟೀ ಶರ್ಟ್ ಹಾಗೂ ಕಪ್ಪು ಬಣ್ಣದ ಪ್ಯಾಂಟ್ ಧರಿಸಿರುತ್ತಾರೆ. ಕಾಣೆಯಾದ ವ್ಯಕ್ತಿಯ ಬಗ್ಗೆ ಮಾಹಿತಿ ಕಂಡು ಬಂದಲ್ಲಿ ಹೆಬ್ಬಾಲ್ ಪೊಲೀಸ್ ಠಾಣೆ ದೂ.ಸಂ-2418318 ಅಥವಾ ಮೈಸೂರು ನಗರ ಪೊಲೀಸ್ ಕಂಟ್ರೋಲ್ ರೂಂ ದೂ.ಸಂ: 241833 ನ್ನು ಸಂಪರ್ಕಿಸಬಹುದು ಎಂದು ಹೆಬ್ಬಾಳ್ ಪೊಲೀಸ್ ಠಾಣೆಯ ಠಾಣಾಧಿಕಾರಿಗಳು ಪ್ರಕಟಣೆಯಲ್ಲಿ ತಿಳಿಸಿದ್ದಾರೆ.

3 ದಿನಗಳ ಅಧ್ಯಯನ ಶಿಬಿರ ಅರ್ಜಿ ಆಹ್ವಾನ

ಮೈಸೂರು: ಕರ್ನಾಟಕ ಸಾಹಿತ್ಯ ಅಕಾಡೆಮಿಯು ಪತ್ರಕರ್ತರಿಗೆ ಕನ್ನಡ ಸಾಹಿತ್ಯ ಎಂಬ ಹೆಸರಿನಲ್ಲಿ 3 ದಿನಗಳ ಅಧ್ಯಯನ ಶಿಬಿರವನ್ನು ಆಗಸ್ಟ್ 3 ನೇ ವಾರ ಅಥವಾ ಕೊನೆಯ ವಾರದಲ್ಲಿ ನಡೆಸಲು ಅರ್ಜಿ ಆಹ್ವಾನಿಸಲಾಗಿದೆ. ಆಸಕ್ತಿಯಿರುವ 20 ರಿಂದ 40 ವರ್ಷ ವಯಸ್ಸುಳ್ಳ ಈಗಾಗಲೇ ಪತ್ರಿಕೆಯಲ್ಲಿ ಕೆಲಸ ಮಾಡುತ್ತಿರುವವರು, ಪತ್ರಿಕೋದ್ಯಮ ಪದವಿ ಪಡೆದವರು ಹಾಗೂ ಆಸಕ್ತಿ ಯುಳ್ಳವರು ರಾಜ್ಯದ ಎಲ್ಲಾ ಭಾಗದ ಅಭ್ಯರ್ಥಿಗಳು ಅರ್ಜಿ ಸಲ್ಲಿಸಬಹುದಾಗಿದ್ದು, ಅರ್ಜಿ ಸಲ್ಲಿಸಲು ಜುಲೈ 25 ಕೊನೆಯ ದಿನಾಂಕವಾಗಿರುತ್ತದೆ. ಆಸಕ್ತ ಅಭ್ಯರ್ಥಿಗಳು ಕರ್ನಾಟಕ ಸಾಹಿತ್ಯ ಅಕಾಡೆಮಿಯ ವೆಬ್‌ಸೈಟ್ https://sahithyaacademy.karanataka.gov.inಮೂಲಕ ಅರ್ಜಿ ನಮೂನೆಯನ್ನು ಹಾಗೂ ವಿವರಗಳನ್ನು ಪಡೆದುಕೊಳ್ಳಬಹುದಾಗಿದೆ ಎಂದು ಕರ್ನಾಟಕ ಸಾಹಿತ್ಯ ಅಕಾಡೆಮಿಯ ಕರಿಯಪ್ಪ ಎನ್. ಅವರು ಪ್ರಕಟಣೆಯಲ್ಲಿ ತಿಳಿಸಿದ್ದಾರೆ.

ಅಧಿಕಾರಿಗಳಿಗೆ ಜಿಲ್ಲಾಧಿಕಾರಿ ಎಂ.ಆರ್.ರವಿ ಸೂಚನೆ

ಎಲ್ಲೆಂದರಲ್ಲಿ ಕಸ ಎಸೆದರೆ ಕ್ರಿಮಿನಲ್ ಪ್ರಕರಣ ದಾಖಲಿಸಿ

ಕೋಲಾರ: ಕೋಲಾರ ಜಿಲ್ಲೆಯ ನಗರಸಭೆ ಪುರಸಭೆ ಪಟ್ಟಣ ಪಂಚಾಯತಿ ಗ್ರಾಮ ಪಂಚಾಯತಿ ಸೇರಿದಂತೆ ಯಾವುದೇ ಭಾಗದಲ್ಲಿಯೂ ಸಾರ್ವಜನಿಕರು ಕಸವನ್ನು ಎಲ್ಲೆಂದರಲ್ಲಿ ಎಸೆಯಬಾರದು. ಇಲ್ಲದಿದ್ದರೆ ಸಿಸಿ ಕ್ಯಾಮರಾ ಮೂಲಕ ಪರಿಶೀಲಿಸಿ ಕ್ರಿಮಿನಲ್ ಪ್ರಕರಣ ದಾಖಲಿಸಿ ಎಂದು ಜಿಲ್ಲಾಧಿಕಾರಿ ಎಂ.ಆರ್.ರವಿ ಅವರು ಅಧಿಕಾರಿಗಳಿಗೆ ಸೂಚಿಸಿದರು.

ಇಂದು ಜಿಲ್ಲಾಧಿಕಾರಿಗಳ ಕಚೇರಿಯ ಆವರಣದಲ್ಲಿ ನಡೆದ ಪ್ರಗತಿ ಪರಿಶೀಲನಾ ಸಭೆಯಲ್ಲಿ ಅಧಿಕಾರಿಗಳನ್ನು ಕುರಿತು ಮಾತನಾಡುತ್ತಿದ್ದರು. ನಗರಗಳ ಪ್ರವೇಶ ಮಾಡುತ್ತಿದ್ದಂತೆಯೇ ಕಸದ ರಾಶಿ, ಕಟ್ಟಡಗಳ ತ್ಯಾಜ್ಯ, ಎದ್ದು ಕಾಣುತ್ತಿದೆ ಅದರ ಬಗ್ಗೆ ಅಧಿಕಾರಿಗಳು ಕ್ರಮಕೈಗೊಂಡು ನಗರಗಳನ್ನು ಸುಂದರವಾಗಿ ನಿರ್ಮಾಣ ಮಾಡಲು ಯೋಜನೆಯನ್ನು ರೂಪಿಸಿಕೊಂಡು ಪಣತೊಡಬೇಕು ಎಂದು ತಿಳಿಸಿದರು. ಸಾರ್ವಜನಿಕರು ಸಾಮಾನ್ಯವಾಗಿ ಕಸವನ್ನು ಹಾಕುವ ಸ್ಥಳಗಳಲ್ಲಿ ಸ್ಥಳೀಯ ಸಂಸ್ಥೆಗಳಿಂದ ಸಿಸಿ ಕ್ಯಾಮರಾಗಳನ್ನು ಅಳವಡಿಸಬೇಕು ಮತ್ತು ಸಾರ್ವಜನಿಕರಿಗೆ ಕಸವನ್ನು ಹಾಕುವುದರಿಂದ ಆಗುವಂತಹ ತೊಂದರೆಗಳ ಬಗ್ಗೆ ಅರಿವು ಮೂಡಿಸಿ ಮತ್ತೆ ಅಂತಹ ಸ್ಥಳಗಳಲ್ಲಿ ಕಸವನ್ನು ಹಾಕದಂತೆ ಸೂಚಿಸಬೇಕು ಮತ್ತು ನಗರದ ನೈರ್ಮಲ್ಯ ಸ್ವಚ್ಛತೆಯನ್ನು ಕಾಪಾಡಬೇಕು ಎಂದು ತಿಳಿಸಿದರು.

ಕಸವನ್ನು ಸಂಗ್ರಹಿಸಲು ತಮ್ಮ ಮನೆಯ ಬಾಗಿಲಿಗೆ ಸರ್ಕಾರದ ವಾಹನವು ಬರಲಿದೆ ಆದ್ದರಿಂದ ಸಾರ್ವಜನಿಕರು ತಮ್ಮ ಮನೆಯ ಕಸವನ್ನು ಹಸಿಕಸ ಮತ್ತು ಒಣ ಕಸದಂತೆ ವಿಂಗಡಿಸಿ ಕಸದ ವಾಹನಕ್ಕೆ ಹಾಕುವುದರಿಂದ ನಮ್ಮೆಲ್ಲರ ಹಾಗೂ ನಗರದ ಆರೋಗ್ಯವನ್ನು ನಾವು ಕಾಪಾಡಿಕೊಳ್ಳಬಹುದು ಎಂದರು.

ಸಭೆಯಲ್ಲಿ ನಗರಾಭಿವೃದ್ಧಿ ಯೋಜನಾ ಶಾಖಾ ಯೋಜನಾ ನಿರ್ದೇಶಕರಾದ ಅಂಬಿಕಾ, ಎಇಇ ಶ್ರೀನಿವಾಸ್, ಕೌಶಲ್ಯ ಅಭಿವೃದ್ಧಿ ಇಲಾಖೆ ಅಧಿಕಾರಿ ಶ್ರೀನಿವಾಸ್, ಸೇರಿದಂತೆ ಎಲ್ಲಾ ನಗರಸಭೆ, ಪುರಸಭೆ, ಪಟ್ಟಣ ಪಂಚಾಯತಿ ಅಧಿಕಾರಿಗಳು ಸೇರಿದಂತೆ ಇತರರು ಉಪಸ್ಥಿತರಿದ್ದರು.

ವಿದ್ಯಾರ್ಥಿ ವೇತನಕ್ಕೆ ಅರ್ಜಿ ಹಾಕಲು

ಗ್ರಾಮ ಕೇಂದ್ರಗಳು ಶುಲ್ಕ ಪಡೆಯುವಂತಿಲ್ಲ

ಚಿಕ್ಕಬಳ್ಳಾಪುರ: ಪರಿಶಿಷ್ಟ ಜಾತಿಯ ವಿದ್ಯಾರ್ಥಿಗಳು ಗ್ರಾಮ ಒನ್ ಕೇಂದ್ರಗಳ ಮೂಲಕ ಯಾವುದೇ ರೀತಿಯ ವಿದ್ಯಾರ್ಥಿವೇತನಕ್ಕೆ ಅರ್ಜಿ ಹಾಕಲು ಬಂದಾಗ ಆ ವಿದ್ಯಾರ್ಥಿಗಳ ಅರ್ಜಿಗಳನ್ನು ಯಾವುದೇ ಶುಲ್ಕ ಪಡೆಯದೆ ಹಾಕಿಕೊಡಬೇಕು ಎಂದು ಜಿಲ್ಲಾಧಿಕಾರಿ ಪಿ.ಎನ್. ರವೀಂದ್ರ ಅವರು ಗ್ರಾಮ ಒನ್ ಕೇಂದ್ರಗಳಿಗೆ ಸೂಚನೆ ನೀಡಿದರು.

ಮಂಗಳವಾರ ಜಿಲ್ಲಾಧಿಕಾರಿಗಳ ಕಚೇರಿ ಸಭಾಂಗಣದಲ್ಲಿ ನಡೆದ ''ಸಾಮಾಜಿಕ ನ್ಯಾಯ ಮತ್ತು ಸಬಲೀಕರಣ ಸಚಿವಾಲಯದ ಕಾರ್ಯಕ್ರಮಗಳ ಪ್ರಗತಿ ಪರಿಶೀಲನೆ''ಯನ್ನು ನಡೆಸಿ ಅವರು ಮಾತನಾಡಿದರು.

ಕೇಂದ್ರ ಸರ್ಕಾರದ ಸಾಮಾಜಿಕ ನ್ಯಾಯ ಮತ್ತು ಸಬಲೀಕರಣ ಸಚಿವಾಲಯವು ವಿದ್ಯಾರ್ಥಿಗಳ ವಿದ್ಯಾರ್ಥಿ ವೇತನ, ಪರಿಶಿಷ್ಟ ಜಾತಿವರ್ಗದವರ ಅಭಿವೃದ್ಧಿಗಾಗಿ ಮತ್ತು ವೃದ್ದರ ಆಶ್ರಮ ವ್ಯವಸ್ಥೆಗೆ ಹಾಗೂ ಮದ್ಯ ವ್ಯಸನ ಮುಕ್ತ ಮಾಡುವ ಕೇಂದ್ರಗಳ ಸ್ಥಾಪನೆಯ ಉದ್ದೇಶಕ್ಕಾಗಿ ಹಲವು ಕಾರ್ಯಕ್ರಮಗಳನ್ನು ಜಾರಿಗೊಳಿಸುತ್ತಿದೆ. ಅದರಂತೆ ಶಿಡ್ಲಘಟ್ಟ ತಾಲ್ಲೂಕಿನ ಜಂಗಮಕೋಟೆಯ ಸರ್ಕಾರಿ ಪ್ರೌಢಶಾಲೆ ಹಾಗೂ ಮಳ್ಳೂರಿನ ಸ್ವಾಮಿ ವಿವೇಕಾನಂದ ಪ್ರೌಢಶಾಲೆಗಳ ಒಟ್ಟು 187 ವಿದ್ಯಾರ್ಥಿಗಳಿಗೆ ಹಾಗೂ ಚಿಂತಾಮಣಿಯ ಸರ್ಕಾರಿ ಪ್ರಥಮ ದರ್ಜೆ ಕಾಲೇಜಿನ 338 ವಿದ್ಯಾರ್ಥಿಳಿಗೆ ವಿದ್ಯಾರ್ಥಿ ವೇತನ ನೀಡಲಾಗಿದೆ. ಈ ಶಾಲಾ ಕಾಲೇಜುಗಳ ಕೆಲವು ವಿದ್ಯಾರ್ಥಿಗಳಿಗೆ ತಾಂತ್ರಿಕ ಕಾರಣಗಳು ಹಾಗೂ ಸೈಬರ್ ಸೆಂಟರ್ ಗಳಲ್ಲಿ ಹಣ ಪಾವತಿಸಿ ಅರ್ಜಿ ಹಾಕಲು ತೊಡಕಾಗಿದ್ದರಿಂದ ವಿದ್ಯಾರ್ಥಿ ವೇತನ ವಂಚಿತರಾಗಿರುವುದು ಕಂಡು ಬಂದಿದೆ. ಪರಿಶಿಷ್ಟ ಜಾತಿ ಮತ್ತು ಪರಿಶಿಷ್ಟ ಪಂಗಡದ ವಿದ್ಯಾರ್ಥಿಗಳ ವಿದ್ಯಾರ್ಥಿ ವೇತನವನ್ನು ಗ್ರಾಮ ಒನ್ ಕೇಂದ್ರಗಳ ಮೂಲಕ ಉಚಿತವಾಗಿ ಸಲ್ಲಿಸಲು ಸರ್ಕಾರ ಆದೇಶಿಸಿದೆ. ಅದರಂತೆ ಗ್ರಾಮ ಒನ್ ಕೇಂದ್ರಗಳ ಮುಖ್ಯಸ್ಥರು ಹಾಗೂ ನಿರ್ವಾಹಕರು ಈ ಆದೇಶವನ್ನು ಪಾಲಿಸಬೇಕು. ಇಲ್ಲವಾದಲ್ಲಿ ಶಿಸ್ತು ಕ್ರಮ ತೆಗೆದೊಕೊಳ್ಳಲಾಗುವುದು ಎಂದರು.

ಸಾಮಾಜಿಕ ನ್ಯಾಯ ಮತ್ತು ಸಬಲೀಕರಣ ಯೋಜನೆಯಡಿ ಜಿಲ್ಲೆಯಲ್ಲಿ ಒಟ್ಟು 20 ಗುರಿಗಳನ್ನು ಹೊಂದಲಾಗಿತ್ತು ಈ ಪೈಕಿ 10 ಗುರಿಗಳನ್ನು ಅನುಷ್ಠಾನಗೊಳಿಸಲಾಗಿದೆ. ಇನ್ನೂಳಿದ 10 ಗುರಿಗಳನ್ನು ಅನುದಾನ ಬಿಡುಗಡೆಯಾಗದ ಕಾರಣ ಸಾಧನೆ ಮಾಡಲಾಗಿರುವುದಿಲ್ಲ. ಅನುದಾನ ಬಿಡುಗಡೆಯಾದ ಕೂಡಲೆ ಇನ್ನೂಳಿದ ಗುರಿಗಳ ಸಾಧನೆ ಮಾಡಬೇಕು ಎಂದು ಸಮಾಜ ಕಲ್ಯಾಣ ಇಲಾಖೆಯ ಅಧಿಕಾರಿಗಳಿಗೆ ಸೂಚಿಸಿದರು.

ಸಾಮಾಜಿಕ ನ್ಯಾಯ ಮತ್ತು ಸಬಲೀಕರಣ ಯೋಜನೆಯಡಿ ಚಿಕ್ಕಬಳ್ಳಾಪುರ ತಾಲ್ಲೂಕಿನ ಸುಲ್ತಾನ್ ಪೇಟೆಯಲ್ಲಿ ''ಶ್ರೀ ಸ್ವಾಮಿ ಸರ್ವಧರ್ಮ ಶರಣಾಲಯ ಟ್ರಸ್ಟ್ (ರಿ) ಇವರ ಮೂಲಕ ಹಿರಿಯ ನಾಗರೀಕರ ವಿಶ್ರಾಂತಿ ಗೃಹವನ್ನು ನಡೆಸಲಾಗುತ್ತಿದ್ದು 25 ವಯೋವೃದ್ಧ ಫಲಾನುಭವಿಗಳಿಗೆ ಇಲ್ಲಿ ಸವಲತ್ತು ನೀಡಲಾಗಿದೆ. ಅದೇ ರೀತಿ ಅಣಕನೂರು ಬಳಿ ಆಶ್ರೀತ ಚಾರಿಟಬಲ್ ಟ್ರಸ್ಟ್ ಮುಖಾಂತರ ಮದ್ಯ ಮತ್ತು ಮಾದಕ ವಸ್ತು ವ್ಯಸನಿಗಳ ಪುನರ್ ವಸತಿ ಕೇಂದ್ರವನ್ನು ತೆರೆದು 22 ವ್ಯಸನಿಗಳನ್ನು ವ್ಯಸನ ಮುಕ್ತ ಮಾಡಲು ವ್ಯವಸ್ಥೆ ಕಲ್ಪಿಸಲಾಗಿದೆ. ಈ ಎರಡು ಕೇಂದ್ರಗಳು ಸರ್ಕಾರದ ಮಾರ್ಗಸೂಚಿ ಕ್ರಮಗಳ ರೀತ್ಯವೇ ನಡೆಯಬೇಕು. ಫಲಾನುಭವಿಗಳಿಗೆ ಅವರ ಹಕ್ಕುಗಳು, ಸೌಲಭ್ಯಗಳನ್ನು ತಿಳಿಸಿ ಅದರಂತೆ ಸಮರ್ಪಕ ಕಾರ್ಯ ನಿರ್ವಹಣೆ ಮಾಡಬೇಕು. ಆ ನಿಟ್ಟಿನಲ್ಲಿ ಸಂಬಂಧ ಪಟ್ಟ ಇಲಾಖೆಗಳ ಅಧಿಕಾರಿಗಳು ಈ ಕೇಂದ್ರಗಳಿಗೆ ಅನಿರೀಕ್ಷಿತ ಭೇಟಿ ನೀಡಿ ಪರಿಶೀಲಿಸಲು ಸೂಚಿಸಿದರು.

ಈ ಯೋಜನೆಯಡಿ ಚೇಳೂರು ತಾಲ್ಲೂಕು ಕೇಂದ್ರದಲ್ಲಿ ಬಾಬು ಜಗಜೀವನರಾಮ್ ಛತ್ರ ವಿದ್ಯಾರ್ಥಿ ನಿಲಯವನ್ನು 5,24,00,000 ವೆಚ್ಚದಲ್ಲಿ ನಿರ್ಮಿಸಲಾಗಿದ್ದು, ಲೋಕಾರ್ಪಣೆಗೆ ಕ್ರಮ ಕೈಗೊಳ್ಳಲಾಗುತ್ತಿದೆ. ಪಿ.ಎಂ. ಆದರ್ಶ ಗ್ರಾಮ ಯೋಜನೆಯಡಿ ಜಿಲ್ಲೆಯ 10 ಗ್ರಾಮಗಳನ್ನು ಆಯ್ಕೆ ಮಾಡಲಾಗಿದ್ದು, ಸರ್ಕಾರದಿಂದ ಅನುದಾನ ಬಂದ ಕೂಡಲೇ ಅಭಿವೃದ್ಧಿ ಕಾರ್ಯಗಳನ್ನು ಕೈಗೊಂಡು ಪರಿಶಿಷ್ಟ ಜಾತಿ ಜನರ ಏಳಿಗೆಗೆ ಕಾರ್ಯಕ್ರಮಗಳನ್ನು ಜಾರಿ ಮಾಡಲಾಗುವುದು ಎಂದರು.

ಈ ಸಂದರ್ಭದಲ್ಲಿ ರಾಜ್ಯ ಕಾರ್ಯಕ್ರಮ ವ್ಯವಸ್ಥಾಪಕಿ ಬಿ.ಲೋಚನಾ , ರಾಜ್ಯ ಕಾರ್ಯಕ್ರಮ ವ್ಯವಸ್ಥಾಪಕ ನರಸಾರೆಡ್ಡಿ ವರಂಗಲ್, ಸಮಾಜ ಕಲ್ಯಾಣ ಇಲಾಖೆಯ ಉಪನಿರ್ದೇಶಕ ತೇಜಾನಂದರೆಡ್ಡಿ, ಮಹಿಳಾ ಮತ್ತು ಮಕ್ಕಳ ಅಭಿವೃದ್ಧಿ ಇಲಾಖೆಯ ಉಪನಿರ್ದೇಶಕ ವೆಂಕಟೇಶ್ ರೆಡ್ಡಿ,ಜಿಲ್ಲಾ ಕಾರ್ಯಕ್ರಮ ವ್ಯವಸ್ಥಾಪಕಿ ಎಂ. ಸಿ ಅನಿತಾ, ಸಮಾಜ ಕಲ್ಯಾಣ ಇಲಾಖೆಯ ಎಲ್ಲಾ ತಾಲೂಕಿನ ಸಹಾಯಕ ನಿರ್ದೇಶಕರು, ಎಲ್ಲಾ ತಾಲೂಕಿನ ಕಾರ್ಯಕ್ರಮ ವ್ಯವಸ್ಥಾಪಕರು ಹಾಗೂ ವಿವಿಧ ಇಲಾಖೆಯ ಜಿಲ್ಲಾ ಮಟ್ಟದ ಅಧಿಕಾರಿಗಳು ಉಪಸ್ಥಿತರಿದ್ದರು.

ಜಿಲ್ಲಾ ಮಟ್ಟದ ಟಾಸ್ಕ್ ಫೋರ್ಸ್ ಸಮಿತಿ ಸಭೆ

ಚಿಕ್ಕಬಳ್ಳಾಪುರ: ಶಾಲೆಗಳಲ್ಲಿನ ನೀರಿನ ಸಂಗ್ರಹ ಟ್ಯಾಂಕುಗಳನ್ನು ಕಾಲೋಚಿತವಾಗಿ ನಿಯೋಜಿತ ಸಿಬ್ಬಂದಿಗಳು ಸ್ವಚ್ಛ ಮಾಡುತ್ತಿದ್ದಾರಾ ಅಥವಾ ಇಲ್ಲವಾ ಎನ್ನುವ ಬಗ್ಗೆ ಆರೋಗ್ಯ ಇಲಾಖೆಯ ಅಧಿಕಾರಿಗಳು ಶಾಲೆಗಳಿಗೆ ಭೇಟಿ ನೀಡಿ ಪರಿಶೀಲಿಸಿ ವರದಿ ನೀಡುವಂತೆ ಜಿಲ್ಲಾ ಪಂಚಾಯತ್ ಮುಖ್ಯ ಕಾರ್ಯನಿರ್ವಹಣಾಧಿಕಾರಿ ಡಾ. ವೈ. ನವೀನ್ ಭಟ್ ಅವರು ಸೂಚನೆ ನೀಡಿದರು.

ಮಂಗಳವಾರ ಜಿಲ್ಲಾಡಳಿತ ಭವನದ ಹೆಚ್. ನರಸಿಂಹಯ್ಯ ಸಭಾಂಗಣದಲ್ಲಿ ನಡೆದ ಅತಿಸಾರ ನಿಲ್ಲಿಸಿ ಅಭಿಯಾನದ ಜಿಲ್ಲಾ ಟಾಸ್ಕ್ ಫೋರ್ಸ್ ಸಮಿತಿ ಸಭೆಯ ಅಧ್ಯಕ್ಷತೆ ವಹಿಸಿ ಆರೋಗ್ಯ ಇಲಾಖೆಯ ಅಧಿಕಾರಿಗಳಿಂದ ಮಾಹಿತಿ ಪಡೆದು ಅವರು ಮಾತನಾಡಿದರು.

ಅತಿಸಾರ ಭೇದಿ ಪ್ರಕರಣಗಳನ್ನು ಸಂಪೂರ್ಣವಾಗಿ ನಿಯಂತ್ರಿಸಬೇಕಾದರೆ ಸ್ವಚ್ಛತೆಗೆ, ಶುದ್ಧ ಕುಡಿಯುವ ನೀರಿನ ಸೇವನೆಗೆ ಆದ್ಯತೆ ನೀಡಬೇಕು. ಮುಖ್ಯವಾಗಿ 5 ವರ್ಷದ ಒಳಗಿನ ಮಕ್ಕಳಿಗೆ ಅತಿಸಾರ ಭೇದಿ ಬರದಂತೆ ತಡೆಯಲು ಮುನ್ನೆಚ್ಚರಿಕಾ ಆರೋಗ್ಯ ಕ್ರಮಗಳನ್ನು ಕೈಗೊಳ್ಳಬೇಕು. ಅಂಗನವಾಡಿಗಳು, ಶಾಲಾ ಕಾಲೇಜುಗಳು, ಸರ್ಕಾರಿ ವಸತಿ ಶಾಲೆಗಳಲ್ಲಿನ ನೀರು ಸಂಗ್ರಹ ಟ್ಯಾಂಕುಗಳನ್ನು ಸ್ವಚ್ಛವಾಗಿಟ್ಟುಕೊಳ್ಳಲು ಕಾಲಬದ್ಧವಾಗಿ ಕ್ರಮ ಕೈಗೊಳ್ಳುತ್ತಿದ್ದಾರಾ ಇಲ್ಲವಾ ಎಂದು ತಿಳಿದುಕೊಳ್ಳಲು ಛಾಯಾಚಿತ್ರ ಸಮೇತ ವರದಿ ಪಡೆಯಬೇಕು. ಅಲ್ಲದೆ ಆರೋಗ್ಯ ಅಧಿಕಾರಿಗಳು ನಿಯಮಿತವಾಗಿ ಶಾಲೆಗಳಿಗೆ ಭೇಟಿ ಪರಿಶೀಲನೆ ಮಾಡಬೇಕು. ನಾನು ಸಹ ಈ ವಿಚಾರವಾಗಿ ಪರಿಶೀಲಿಸಲು ಶಾಲೆಗಳಿಗೆ ಭೇಟಿ ನೀಡುವುದಾಗಿ ತಿಳಿಸಿದರು.

ಜಿಲ್ಲೆಯಲ್ಲಿ 5 ವರ್ಷದ ಒಳಗೆ 99,144 ಮಕ್ಕಳಿದ್ದಾರೆ. 1,25,500 ಔಆಖ ಪೊಟ್ಟಣಗಳ ಅಗತ್ಯತೆ ಜಿಲ್ಲೆಯ ಮಕ್ಕಳಿಗೆ ಅಗತ್ಯವಿದ್ದು ಆದರೆ ಪ್ರಸ್ತುತ 1,47,743 ಔಆಖ ಪೊಟ್ಟಣಗಳ ದಾಸ್ತಾನು ಜಿಲ್ಲೆಯಲ್ಲಿ ಲಭ್ಯವಿದೆ. ಅದೇ ರೀತಿ 57,700 ಜಿಂಕ್ ಮಾತ್ರೆಗಳು ಜಿಲ್ಲೆಯ ಮಕ್ಕಳಿಗೆ ಅಗತ್ಯವಿದ್ದು, 3,59,150 ಜಿಂಕ್ ಮಾತ್ರೆಗಳು ಲಭ್ಯವಿದೆ. ಜಿಂಕ್ ಮಾತ್ರೆಗಳನ್ನು ಅತಿಸಾರ ಭೇದಿ ಪ್ರಕರಣಗಳು ಕಂಡು ಬರುವ ಪ್ರದೇಶಗಳಲ್ಲಿ ಮಾತ್ರ ನೀಡಲಾಗುತ್ತದೆ. ಎಲ್ಲಾ ಮಕ್ಕಳಿಗೂ ಅಗತ್ಯವಿರುವುದಿಲ್ಲ. ಒಟ್ಟಾರೆ ಜಿಲ್ಲೆಯಲ್ಲಿ ಜಿಂಕ್ ಮಾತ್ರೆಗಳು ಮತ್ತು ಔಆಖ ಪೊಟ್ಟಣಗಳಿಗೆ ಕೊರತೆ ಇರುವುದಿಲ್ಲ. ಸರಿಯಾದ ವಿತರಣೆ ಆಗುವ ಮೂಲಕ ಮಕ್ಕಳ ಆರೋಗ್ಯಕ್ಕೆ ತೊಂದರೆಯಾಗಂದತೆ ಕ್ರಮ ಕೈಗೊಳ್ಳಲು ಆರೋಗ್ಯ ಇಲಾಖೆಯ ಅಧಿಕಾರಿಗಳು ನಿಗಾ ವಹಿಸಬೇಕು. ಇತರೆ ಇಲಾಖೆಗಳ ಸಹಕಾರ ಸಮನ್ವಯ ಪಡೆಯಬೇಕು. ಜಿಲ್ಲೆಯಲ್ಲಿ ಅತಿಸಾರ ಭೇದಿಯಿಂದ ಮಕ್ಕಳ ಸಾವಿನ ಪ್ರಮಾಣವನ್ನು ಶೂನ್ಯಕ್ಕೆ ತರಲು ಎಲ್ಲ ಅಧಿಕಾರಿಗಳು ಶ್ರಮಿಸುವಂತೆ ಸೂಚನೆ ನೀಡಿದರು.

ಜೂನ್ 16 ರಿಂದ ಅತಿಸಾರ ನಿಲ್ಲಿಸಿ ಅಭಿಯಾನ 2025 ಚಾಲ್ತಿಯಲ್ಲಿದ್ದು, ಇದೇ ತಿಂಗಳ 31ರ ವರೆಗೆ ಜಿಲ್ಲೆಯಾದ್ಯಂತ ನಡೆಯಲಿದೆ. ಜೂನ್ 16 ರಿಂದ ಈ ವರೆಗೆ 25,225 ಮಕ್ಕಳಿಗೆ ಓಆರ್‌ಎಸ್ ಪೊಟ್ಟಣ ಮತ್ತು 10,348 ಮಕ್ಕಳಿಗೆ ಜಿಂಕ್ ಮಾತ್ರೆಗಳನ್ನು ಅಭಿಯಾನದಡಿ ವಿತರಣೆ ಆಗಿದೆ. ಜುಲೈ 31 ರ ಒಳಗೆ ಅಗ್ಯವಿರುವ ಎಲ್ಲಾ 5 ವರ್ಷದ ಒಳಗಿನ ಮಕ್ಕಳಿಗೆ ಔಆಖ ವಿತರಣೆ ಆಗಬೇಕು. ಈ ಅಭಿಯಾನದಲ್ಲಿ 133 ಬಾಲಕರಿಗೆ 37 ಬಾಲಕಿಯರಿಗೆ ಅತಿಸಾರ ಭೇದಿ ಕಾಯಿಲೆ ಕಾಣಿಸಿಕೊಂಡಿರುವುದು ದೃಢಪಟ್ಟಿದೆ ಎಂದು ತಿಳಿಸಿದರು. ಅತಿಸಾರ ಸಮಸ್ಯೆಯನ್ನು ನಿಲ್ಲಿಸಲು ಸಾರ್ವಜನಿಕರಲ್ಲಿ ಜಾಗೃತಿ ಮೂಡಿಸಬೇಕು. ಖಇಅ ಚಟುವಟಿಕೆಗಳನ್ನು ಕೈಗೊಳ್ಳಬೇಕು. ಆಶಾ, ಅಂಗನವಾಡಿ ಕಾರ್ಯಕರ್ತೆಯರಿಗೆ ಸೂಕ್ತ ತರಬೇತಿ ಆಗಿರುವ ಬಗ್ಗೆ ಖಾತ್ರಿ ಪಡಿಸಿಕೊಳ್ಳಬೇಕು. ಅತಿಸಾರ ಭೇದಿ ಮಕ್ಕಳಿಗೆ ಬರದಂತೆ ಆರೋಗ್ಯ ಇಲಾಖೆಯ ಆರೋಗ್ಯ ಮಾರ್ಗಸೂಚಿ ಕ್ರಮಗಳನ್ನು ಜನರು ಪಾಲಿಸುವ ಮೂಲಕ ಜಿಲ್ಲಾಡಳಿತದೊಂದಿಗೆ ಈ ಅಭಿಯಾನಕ್ಕೆ ಕೈಜೋಡಿಸಬೇಕು ಎಂದು ಮನವಿ ಮಾಡಿದರು. ಈ ವೇಳೆ ಅತಿಸಾರ ಭೇದಿ ನಿಯಂತ್ರಣ ಜಾಗೃತಿ ಕುರಿತ ಕರಪತ್ರಗಳನ್ನು ಜಿಲ್ಲಾ ಪಂಚಾಯತ್ ಮುಖ್ಯ ಕಾರ್ಯನಿರ್ವಹಣಾಧಿಕಾರಿಗಳು ಹಾಗೂ ಇತರ ಇಲಾಖೆಗಳ ಅಧಿಕಾರಿಗಳು ಬಿಡುಗಡೆ ಮಾಡಿದರು.

ಜಾನಪದ ಸಂಗೀತ ಕಲಾ ತಂಡಗಳಿಂದ ಅರ್ಜಿ ಆಹ್ವಾನ

ಚಿಕ್ಕಬಳ್ಳಾಪುರ: ವಾರ್ತಾ ಮತ್ತು ಸಾರ್ವಜನಿಕ ಸಂಪರ್ಕ ಇಲಾಖೆಯು ಸರ್ಕಾರದ ವಿವಿಧ ಯೋಜನೆಗಳನ್ನು ಪ್ರಚಾರಪಡಿಸುವ ಉದ್ದೇಶಕ್ಕಾಗಿ ಬೀದಿನಾಟಕ, ಜಾನಪದ ಸಂಗೀತ ಕಲಾತಂಡಗಳಿಂದ ಅರ್ಜಿ ಆಹ್ವಾನಿಸಲಾಗಿದೆ.

ಜಿಲ್ಲಾ ಮಟ್ಟದಲ್ಲಿ 2025-26ನೇ ಸಾಲಿನ ಬೀದಿನಾಟಕ, ಜಾನಪದ ಸಂಗೀತ ಕಾರ್ಯಕ್ರಮಗಳನ್ನು ಏರ್ಪಡಿಸಲು ಅನುಕೂಲವಾಗುವಂತೆ ಮೂರು ಬೀದಿನಾಟಕ ಹಾಗೂ ಮೂರು ಜಾನಪದ ಸಂಗೀತ ಕಲಾತಂಡಗಳನ್ನು ಆಯ್ಕೆ ಮಾಡಿಕೊಳ್ಳಲಾಗುತ್ತದೆ. ಪ್ರತಿ ಬೀದಿನಾಟಕ ತಂಡದಲ್ಲಿ ಎಂಟು ಜನ ಕಲಾವಿದರಿರಬೇಕು. ಅದರಲ್ಲಿ ಕಡ್ಡಾಯವಾಗಿ ಇಬ್ಬರು ಮಹಿಳೆಯರು ಹಾಗೂ ಒಬ್ಬರು ಪರಿಶಿಷ್ಟ ಜಾತಿ ಅಥವಾ ಪರಿಶಿಷ್ಟ ವರ್ಗಕ್ಕೆ ಸೇರಿದವರಾಗಿರಬೇಕು. ಪ್ರತಿ ಜಾನಪದ ಸಂಗೀತ ಕಲಾ ತಂಡದಲ್ಲಿ ಮೂವರು ಕಲಾವಿದರು ಇರಬೇಕಾಗಿದ್ದು, ಅದರಲ್ಲಿ ಕಡ್ಡಾಯವಾಗಿ ಒಬ್ಬ ಮಹಿಳೆಯರು ಹಾಗೂ ಒಬ್ಬ ಪರಿಶಿಷ್ಟ ಜಾತಿ ಅಥವಾ ಪರಿಶಿಷ್ಟ ವರ್ಗಕ್ಕೆ ಸೇರಿದ ಕಲಾವಿದರು ಇರುವುದು ಕಡ್ಡಾಯ.

ಕಲಾ ತಂಡಗಳ ಆಯ್ಕೆಗೆ ಸಮಿತಿ ರಚಿಸಲಾಗಿದ್ದು, ಆಗಸ್ಟ್ 12 ರಂದು ಬೆಳಿಗ್ಗೆ 11 ಗಂಟೆಗೆ ಆಯ್ಕೆ ಪ್ರಕ್ರಿಯೆ ನಡೆಯಲಿದೆ. ಜುಲೈ 25 ರೊಳಗೆ ವಾರ್ತಾ ಮತ್ತು ಸಾರ್ವಜನಿಕ ಸಂಪರ್ಕ ಇಲಾಖೆ, ಕೊಠಡಿ ಸಂಖ್ಯೆ ಜಿ.9, ಜಿಲ್ಲಾಡಳಿತ ಭವನ, ಚಿಕ್ಕಬಳ್ಳಾಪುರ ಈ ವಿಳಾಸಕ್ಕೆ ಅರ್ಜಿ ಸಲ್ಲಿಸಬಹುದಾಗಿದೆ ಎಂದು ವಾರ್ತಾ ಮತ್ತು ಸಾರ್ವಜನಿಕ ಸಂಪರ್ಕ ಇಲಾಖೆಯ ಸಹಾಯಕ ನಿರ್ದೇಶಕರು ಪ್ರಕಟಣೆಯಲ್ಲಿ ತಿಳಿಸಿದ್ದಾರೆ.

ಸೂರು ಒದಗಿಸಲು ಅರ್ಜಿ ಆಹ್ವಾನ

ಕೋಲಾರ: ಶ್ರೀನಿವಾಸಪುರ ವ್ಯಾಪ್ತಿಯಲ್ಲಿ ವಾಸಿಸುವ ನಿವೇಶನ ಹೊಂದಿರುವ ಬಡವರು, ಕೊಳಚೆ ಪ್ರದೇಶದ ನಿವಾಸಿಗಳು, ಮಧ್ಯಮ ವರ್ಗದವರಿಗೆ ಪ್ರಧಾನ ಮಂತ್ರಿ ಆವಾಸ್ 2.0 ಯೋಜನೆಯಡಿ ಸೂರು ಒದಗಿಸಲು ಅವಕಾಶವಿರುತ್ತದೆ. ಪುರಸಭೆ ವತಿಯಿಂದ ವಸತಿ/ನಿವೇಶನ ರಹಿತರ ಕುಟುಂಬಗಳನ್ನು ಗುರ್ತಿಸಲು ಸಮೀಕ್ಷೆಯನ್ನು ಕೈಗೊಳ್ಳಲಾಗಿದೆ. ವಸತಿ/ನಿವೇಶನ ಕುಟುಂಬದ ಫಲಾನುಭವಿಗಳು ನೇರವಾಗಿ Unified web portal/URL: https://pmay-urban.gov.in ಮುಖಾಂತರ ಆನ್‌ಲೈನ್‌ನಲ್ಲಿ ಅರ್ಜಿಗಳನ್ನು ಜುಲೈ 15 ರೊಳಗೆ ಸಲ್ಲಿಸಬಹುದು. ಅರ್ಜಿದಾರರು ಆಧಾರ್ ಕಾರ್ಡ್, ಜಾತಿ ಮತ್ತು ಆದಾಯ ಪ್ರಮಾಣದ ಜೆರಾಕ್ಸ್ ಪ್ರತಿ, ಆಹಾರ ಪಡಿತರ ಚೀಟಿಯ ಜೆರಾಕ್ಸ್ ಪ್ರತಿ, ಬ್ಯಾಂಕ್ ಪಾಸ್ ಪುಸ್ತಕದ ಜೆರಾಕ್ಸ್ ಪ್ರತಿ, ಮೊಬೈಲ್ ಸಂ, ಪಾನ್ ಕಾರ್ಡ್ ಲಭ್ಯವಿದ್ದಲ್ಲಿ ಮಾತ್ರ, ಚುನಾವಣಾ ಗುರುತಿನ ಕಾರ್ಡ್ ಹಾಗೂ ಪಾಸ್ ಪೋರ್ಟ್ ಸೈಜ್ ಪೋಟೋ-01 ಈ ದಾಖಲೆಗಳನ್ನು ಸಲ್ಲಿಸಬೇಕು. ಹೆಚ್ಚಿನ ಮಾಹಿತಿಗಾಗಿ ವಸತಿ ಶಾಖೆಯಲ್ಲಿ ಸಂಪರ್ಕಿಸಬಹುದೆಂದು ಶ್ರೀನಿವಾಸಪುರ ಮುಖ್ಯಾಧಿಕಾರಿ ಪ್ರಕಟಣೆಯಲ್ಲಿ ತಿಳಿಸಿದ್ದಾರೆ.

ಪ್ರಶಸ್ತಿಗಾಗಿ ಅರ್ಜಿ ಆಹ್ವಾನ

ಕೋಲಾರ: ಪ್ರಸಕ್ತ ಸಾಲಿನ ರಾಷ್ಟ್ರ ಮಟ್ಟದ ಉತ್ತಮ ಶಿಕ್ಷಕ ಪ್ರಶಸ್ತಿಗೆ ಅರ್ಹ ಪ್ರಾಥಮಿಕ ಮತ್ತು ಪ್ರೌಢ ಶಾಲಾ ಶಿಕ್ಷಕರುಗಳಿಂದ ಆನ್‌ಲೈನ್ ಮೂಲಕ ಅರ್ಜಿ ಆಹ್ವಾನಿಸಲಾಗಿದೆ. ಅರ್ಜಿಗಳನ್ನು ವೆಬ್‌ಸೈಟ್ https://nationalawardstoteachers.education.gov.in ಮೂಲಕ ಜುಲೈ 15ರ ವರೆಗೆ ಸಲ್ಲಿಸಬಹುದೆಂದು ಶಾಲಾ ಶಿಕ್ಷಣ ಇಲಾಖೆಯ ಉಪನಿರ್ದೇಶಕರು ಪ್ರಕಟಣೆಯಲ್ಲಿ ತಿಳಿಸಿದ್ದಾರೆ.

ಅರ್ಜಿ ಆಹ್ವಾನ

ಕೋಲಾರ: ಅಂಗವಿಕಲರ ಗ್ರಾಮೀಣ ಪುನರ್ವಸತಿ ಕಾರ್ಯಕ್ರಮ ಯೋಜನೆಯಡಿ ಬಂಗಾರಪೇಟೆ ತಾಲ್ಲೂಕಿನ ಮಾವಹಳ್ಳಿ, ಸೂಲಿಕುಂಟೆ, ಕಾರಹಳ್ಳಿ, ಕೆಸರನಹಳ್ಳಿ, ಬಲಮಂದೆ ಗ್ರಾಮ ಪಂಚಾಯಿತಿಗಳು ಹಾಗೂ ಬಂಗಾರಪೇಟೆ ಪುರಸಭೆ, ಕೆ.ಜಿ.ಎಫ್ ತಾಲ್ಲೂಕಿನ ಶ್ರೀನಿವಾಸಸಂದ್ರ ಮತ್ತು ಘಟ್ಟಮಾದಮಂಗಲ ಗ್ರಾಮ ಪಂಚಾಯಿತಿ, ಕೆ.ಜಿ.ಎಫ್ ನಗರಸಭೆ ಮತ್ತು ಶ್ರೀನಿವಾಸಪುರ ತಾಲ್ಲೂಕಿನ ಹೊದಲಿ, ರೋಣೂರು, ಆರಿಕುಂಟೆ ಗ್ರಾಮ ಪಂಚಾಯಿತಿ, ಶ್ರೀನಿವಾಸಪುರ ಪುರಸಭೆ ಮತ್ತು ಮಾಲೂರು ತಾಲ್ಲೂಕಿನ ತೊರ್ನಹಳ್ಳಿ ಗ್ರಾಮ ಪಂಚಾಯಿತಿ ಹಾಗೂ ಕೋಲಾರ ತಾಲ್ಲೂಕಿನ ನಗರಸಭೆಗಳಲ್ಲಿ ಪುನರ್ವಸತಿ ಕಾರ್ಯಕರ್ತರ ಹುದ್ದೆಯು ಖಾಲಿಯಿರುತ್ತದೆ. ಈ ಹುದ್ದೆಯು ತಾತ್ಕಾಲಿಕವಾಗಿದ್ದು, ಗೌರವಧನ ಆಧಾರದ ಮೇರೆಗೆ ಆಯ್ಕೆ ಮಾಡಬೇಕಿರುತ್ತದೆ. ಆಯಾ ಕ್ಷೇತ್ರ ವ್ಯಾಪ್ತಿಯ ಅಥವಾ ಪಕ್ಕದ ಕ್ಷೇತ್ರ ವ್ಯಾಪ್ತಿಯಲ್ಲಿನ ಅರ್ಹ ವಿಕಲಚೇತನ ಅಭ್ಯರ್ಥಿಗಳು ವಿಶಿಷ್ಠ ಗುರುತಿನ ಚೀಟಿ, ವಾಸಸ್ಥಳ ದೃಢೀಕರಣ ಪ್ರಮಾಣ ಪತ್ರ, ಆಧಾರ ಕಾರ್ಡ್, ಎಸ್.ಎಸ್.ಎಲ್.ಸಿ ಪಾಸ್ ಆಗಿರುವ ಕುರಿತು ಅಂಕಪಟ್ಟಿ ಮತ್ತು ಪಾನ್ ಕಾರ್ಡ್ ವಿಕಲತೆ ದೃಢೀಕರಿಸುವ ಇತ್ತೀಚಿನ ಭಾವಚಿತ್ರ ಈ ದಾಖಲಾತಿಗಳೊಂದಿಗೆ ಜಿಲ್ಲಾ ಅಂಗವಿಕಲರ ಕಲ್ಯಾಣಾಧಿಕಾರಿಗಳ ಕಛೇರಿಯಲ್ಲಿ ಜುಲೈ 21 ರೊಳಗೆ ಸಲ್ಲಿಸಬಹುದೆಂದು ಜಿಲ್ಲಾ ವಿಕಲಚೇತನರ ಹಾಗೂ ಹಿರಿಯ ನಾಗರೀಕರ ಸಬಲೀಕರಣ ಇಲಾಖೆಯ ಜಿಲ್ಲಾ ಅಂಗವಿಕಲರ ಕಲ್ಯಾಣಾಧಿಕಾರಿಗಳು ಪ್ರಕಟಣೆಯಲ್ಲಿ ತಿಳಿಸಿದ್ದಾರೆ.

ಪ್ರೋತ್ಸಾಹಧನಕ್ಕೆ ಅರ್ಜಿ ಆಹ್ವಾನ

ಕೋಲಾರ: 2025-26ನೇ ಸಾಲಿನಲ್ಲಿ ಕಾನೂನು ಪದವಿ ಪಡೆದ ಮತೀಯ ಅಲ್ಪಸಂಖ್ಯಾತರ ಸಮುದಾಯ ವರ್ಗದವರಾದ ಮುಸ್ಲಿಂ, ಕ್ರಿಶ್ಚಿಯನ್, ಜೈನ್, ಭೌದ್ಧ, ಸಿಖ್, ಮತ್ತು ಪಾರ್ಸಿ ಅಭ್ಯರ್ಥಿಗಳಿಗೆ ಕಾನೂನು ತರಬೇತಿ ಪಡೆಯಲು ಪ್ರೋತ್ಸಾಹಧನ ನೀಡುವ ಸಂಬಂಧ ಅರ್ಜಿಗಳನ್ನು ಆಹ್ವಾನಿಸಲಾಗಿದೆ.

ಅಭ್ಯರ್ಥಿಗಳು ಅರ್ಜಿ ಸಲ್ಲಿಸಲು ಕೋಲಾರದ ನಿವಾಸಿಯಾಗಿರಬೇಕು, ಕಾನೂನು ಪದವಿಯನ್ನು 02 ವರ್ಷಗಳ ಒಳಗೆ ಪಡೆದಿರಬೇಕು .ಬಾರ್ ಕೌನ್ಸಿಲಿಂಗ್ ಅಲ್ಲಿ ನೊಂದಣಿಯಾಗಿರಬೇಕು. 30 ವರ್ಷ ವಯಸ್ಸಿನ ಒಳಗೆ ಇರಬೇಕು. ಅಭ್ಯರ್ಥಿಗಳ ಪೋಷಕರ ಕುಟುಂಬದ ವಾರ್ಷಿಕ ಆದಾಯವು ಎಲ್ಲಾ ಮೂಲಗಳಿಂದ ರೂ.3.50ಲಕ್ಷಗಳನ್ನು ಮೀರಬಾರದು. ಕೋಲಾರ ಜಿಲ್ಲೆಯ ಅಲ್ಪಸಂಖ್ಯಾತರ ಅರ್ಹ ಕಾನೂನು ಪದವಿ ಪಡೆದ ಅಭ್ಯರ್ಥಿಗಳು ಸೂಕ್ತ ದಾಖಲೆಗಳೊಂದಿಗೆ ಆಗಸ್ಟ್ 30ರ ವರೆಗೆ ಜಿಲ್ಲಾ ಕಛೇರಿ, ಅಲ್ಪಸಂಖ್ಯಾತರ ಕಲ್ಯಾಣ ಇಲಾಖೆ ಕೋಲಾರ ಇಲ್ಲಿ ಅರ್ಜಿಗಳನ್ನು ಪಡೆದು ಸಲ್ಲಿಸಬಹುದು. ಹೆಚ್ಚಿನ ಮಾಹಿತಿಗಾಗಿ ಇಲಾಖೆಯ ಜಿಲ್ಲಾ ಕಛೇರಿ ದೂರವಾಣಿ ಸಂ08152-295257, ಅಲ್ಪಸಂಖ್ಯಾತರ ಜಿಲ್ಲಾ ಮಾಹಿತಿ ಕೇಂದ್ರ ಕೋಲಾರ-7760391781, ತಾಲ್ಲೂಕು ಮಾಹಿತಿ ಕೇಂದ್ರ ಬಂಗಾರಪೇಟೆ-9964944123, ತಾಲ್ಲೂಕು ಮಾಹಿತಿ ಕೇಂದ್ರ ಮಾಲೂರು-9844445205, ತಾಲ್ಲೂಕು ಮಾಹಿತಿ ಕೇಂದ್ರ ಶ್ರೀನಿವಾಸಪುರ-9535466160 ಮತ್ತು ತಾಲ್ಲೂಕು ಮಾಹಿತಿ ಕೇಂದ್ರ ಮುಳಬಾಗಿಲು-7899266051 ಅನ್ನು ಸಂಪರ್ಕಿಸಬಹುದೆಂದು ಇಲಾಖೆಯ ಜಿಲ್ಲಾ ಅಧಿಕಾರಿಗಳು ಪ್ರಕಟಣೆಯಲ್ಲಿ ತಿಳಿಸಿದ್ದಾರೆ.

ಗಿಡ ನೆಟ್ಟು, ಸಂವಿಧಾನ ಓದು ಪುಸ್ತಕ ನೀಡಿ ಜನ್ಮದಿನ ಆಚರಣೆ

ಚಿಕ್ಕಬಳ್ಳಾಪುರ: ವಕೀಲ ಹಾಗೂ ನಗರಸಭೆ ಸದಸ್ಯ ಮಟಮಪ್ಪ ಆರ್ ಅವರು ಇಂದು ತಮ್ಮ ಹುಟ್ಟು ಹಬ್ಬವನ್ನು ಯಾವುದೇ ದುಂದುವೆಚ್ಚ ಮಾಡದೇ ನಗರದ ಹೊರವಲಯದ ಬಡಾವಣೆಯಲ್ಲಿ ಗಿಡ ನೆಟ್ಟು,ತಾಲ್ಲೂಕಿನ ಸುಲ್ತಾನ್ ಪೇಟೆಯಲ್ಲಿರುವ ಶ್ರೀ ಸಾಯಿ ದ್ವಾರಕಮಾಯಿ ವೃದ್ಧಾಶ್ರಮದಲ್ಲಿ ತರಕಾರಿ ನೀಡಿ ಹಾಗು ನಗರದ ಬಿಸಿಎಂ ಹಾಗೂ ವಾಲ್ಮೀಕಿ ಹಾಸ್ಟೆಲ್ನ ಕಾಲೇಜು ವಿಧ್ಯಾರ್ಥಿಗಳಿಗೆ ಜಸ್ಟಿಸ್ ನಾಗಮೋಹನ್‌ದಾಸ್ ಬರೆದಿರುವ ಸಂವಿಧಾನ ಓದು ಪುಸ್ತಕ,ಹಾಗು ಸಂವಿಧಾನ ಶಿಲ್ಪಿ ಡಾ ಬಿ ಆರ್ ಅಂಬೇಡ್ಕರ್ ರವರ ಜೀವನ ಚರಿತ್ರೆ ಪುಸ್ತಕ ವಿತರಿಸಿ ಹುಟ್ಟುಹಬ್ಬವನ್ನು ಅರ್ಥಪೂರ್ಣವಾಗಿ ಆಚರಿಸಿಕೊಂಡರು.

ನಗರದ ಹೊರವಲಯದಲ್ಲಿರುವ ಜಿಲ್ಲಾ ವರಿಷ್ಠಾಧಿಕಾರಿ ಕಚೇರಿ ಬಳಿ ಬಡಾವಣೆಯಲ್ಲಿ ಪಟ್ರೇನಹಳ್ಳಿ ಗ್ರಾ.ಪಂ ಅಧ್ಯಕ್ಷ ವೆಂಕಟೇಶಪ್ಪ ಹಾಗು ಸ್ನೇಹಿತರ ಜೊತೆ ಬೆಳಿಗ್ಗೆ ಗಿಡ ನೆಟ್ಟು ಎಲ್ಲರೂ ಗಿಡ ನೆಡಿ ಪರಿಸರ ಉಳಿಸಿ ಮರ ಗಿಡ ಬೆಳಸಿ ಎಂದು ಕರೆ ನೀಡಿದರು.ಪ್ರಕೃತಿ ಉಳಿಸಿ ಬೆಳೆಸುವ ನಿಟ್ಟಿನಲ್ಲಿ ಪ್ರತಿಯೊಬ್ಬರು ಮುಂದಾಗಬೇಕು ಪ್ರಸ್ತುತ ದಿನಗಳಲ್ಲಿ ಅಭಿವೃದ್ಧಿ ಹೆಸರಿನಲ್ಲಿ ಪರಿಸರವನ್ನು ಹಾಳು ಮಾಡುವುದು ಸಾಮಾನ್ಯವಾಗಿದೆ ಇದೆ ರೀತಿ ಮುಂದುವರಿದರೆ ಅನಾಹುತಗಳು ತಪ್ಪಿದಲ್ಲ

ಮುಂದಿನ ಪೀಡಿಗೆಯ ಭವಿಷ್ಯತ್ತು ಒಳ್ಳೆಯದಾಗಬೇಕೆಂದರೆ ಪರಿಸರ ಸಂರಕ್ಷಣೆ ಮುಖ್ಯ ಪ್ರಕೃತಿ ನಮಗೆ ಬಹಳಷ್ಟು ನೀಡಿದೆ ಬದಲಾಗಿ ನಾವು ಕೂಡ ಪ್ರಕೃತಿಯನ್ನು ಸಂರಕ್ಷಿಸಲು ಮುಂದಾಗಬೇಕು ಜೀವನ ಶಾಸ್ವತವಲ್ಲ ಪ್ರಾಣ ಇರುವ ತನಕ ಸಮಾಜಕ್ಕೆ ಏನು ನೀಡಿದ್ದೇವಿ ಅನ್ನೋದು ಮುಖ್ಯ ಸಮ ಸಮಾಜ ನಿರ್ಮಿಸುವುದೇ ನಮ್ಮ ಗುರಿಯಾಗಿರಬೇಕು ಪರಸ್ಪರ ಸಹಕಾರದೊಂದಿಗೆ ತೀರ ಹಿಂದುಳಿದವರನ್ನ ಮುಖ್ಯವಾಹಿನಿಗೆ ತರಲು ಶ್ರಮಿಸಬೇಕೆಂದರು.

ಇನ್ನೂ ಹಾಸ್ಟೆಲ್ನ ಕಾಲೇಜು ವಿಧ್ಯಾರ್ಥಿಗಳಿಗೆ ಪುಸ್ತಕ ವಿತರಿಸಿ ಮಾತನಾಡಿ ಪ್ರತಿಯೊಬ್ಬ ನಾಗರಿಕನು ಶೈಕ್ಷಣಿಕವಾಗಿ,ಆರ್ಥಿಕವಾಗಿ,ಸಾಮಾಜಿಕವಾಗಿ ಅಭಿವೃದ್ಧಿ ಕಾಣುವುದು ಸಂವಿಧಾನದ ಆಶಯ ಹಾಗಾಗಿ ಪ್ರತಿ ವರ್ಷ ನನ್ನ ಹುಟ್ಟುಹಬ್ಬದಂದು ಕಾಲೇಜು ವಿದ್ಯಾರ್ಥಿಗಳಿಗೆ ಹಾಸ್ಟೆಲ್ ತೆರಳಿ ಸಂವಿಧಾನ ಕುರಿತು ಉಪನ್ಯಾಸ ಜೊತೆಗೆ ದೇಶದ ನಾಗರೀಕನಾಗಿ ನಮ್ಮ ಜವಾಬ್ದಾರಿ ಕುರಿತು ಜಾಗೃತಿ ಜೊತೆಗೆ ಸಂವಿಧಾನ ಓದು ಹಾಗು ಡಾ.ಬಿ.ಆರ್ ಅಂಬೇಡ್ಕರ್ ಅವರ ಜೀವನ ಚರಿತ್ರೆ ಪುಸ್ತಕ ವಿತರಿಸಿ ಸಂವಿಧಾನದ ಕುರಿತು ಅರಿವು ಮೂಡಿಸಲಾಗುತ್ತಿದೆ,

ವಿಧ್ಯಾರ್ಥಿಗಳು ಸಂವಿಧಾನ ಅಡಿಯಲ್ಲಿ ಜೀವನ ಸಾಗಿಸಿ ಒಬ್ಬ ಜವಾಬ್ದಾರಿಯುತ ನಾಗರಿಕರಾಗಿ ಬೆಳೆದು ಸಾಮಾಜಿಕ ಕಳಕಳಿಯನ್ನು ಅನುಸರಿಸಬೇಕು ಪೋಷಕರು ಕನಸನ್ನು ನನಸು ಮಾಡಲು ಶ್ರಮಪಟ್ಟು ವಿಧ್ಯಾಭ್ಯಾಸದ ಕಡೆ ಹೆಚ್ಚಿನ ಗಮನ ಹರಿಸಿ ತಮ್ಮ ಭವಿಷ್ಯವನ್ನು ರೂಪಿಸಿಕೊಳ್ಳಬೇಕೆಂದುವಿಧ್ಯಾರ್ಥಿಗಳಿಗೆ ಕಿವಿ ಮಾತು ಎಂದರು.

ಇದೇ ಸಂದರ್ಭದಲ್ಲಿ ಪಟ್ರೇನಹಳ್ಳಿ ಗ್ರಾ.ಪಂ ಅಧ್ಯಕ್ಷ ವೆಂಕಟೇಶಪ್ಪ ಮಟಮಪ್ಪ ಅವರಿಗೆ ಹುಟ್ಟುಹಬ್ಬದ ಶುಭಾಶಯ ಕೋರಿ ಮಾತನಾಡಿ ಸರಳತೆಯಿಂದ ಹೆಸರುವಾಸಿಯಾಗಿರುವ ನಗರಸಭೆ ಸದಸ್ಯ ಮಟಮಪ್ಪ ಪ್ರತಿ ವರ್ಷ ತಮ್ಮ ಹುಟ್ಟು ಹಬ್ಬವನ್ನು ಅರ್ಥಪೂರ್ಣವಾಗಿ ಆಚರಿಸಿಕೊಂಡು ಇತರರಿಗೆ ಮಾದರಿಯಾಗಿದ್ದು ಪರಿಸರ ಬಗ್ಗೆ ಅವರ ಕಾಳಜಿ ಶ್ಲಾಘನೀಯ ಪ್ರತಿಯೊಬ್ಬರೂ ತಮ್ಮ ಹುಟ್ಟು ಹಬ್ಬಕ್ಕೆ ಗಿಡ ನೆಟ್ಟು ಪರಿಸರ ಸಂರಕ್ಷಣೆಗೆ ಮುಂದಾಗಬೇಕು ಎಂದರು.ಇನ್ನೂ ಯಾವುದೇ ರೀತಿಯ ದುಂದುವೆಚ್ಚ ಅಥವಾ ವಿಜೃಂಭಣೆಯಿಂದ ಆಚರಿಸದೇ ಗಿಡ ನೆಟ್ಟು,ವಿಧ್ಯಾರ್ಥಿಗಳಿಗೆ ಸಂವಿಧಾನ ಓದು ಪುಸ್ತಕ ನೀಡಿ,ವೃದ್ಧರಿಗೆ ತಿಂಗಳಿಗೆ ಆಗುವಷ್ಟು ತರಕಾರಿ ಇತರೆ ಪದಾರ್ಥಗಳನ್ನು ನೀಡಿ ಆಚರಿಸುತ್ತಿದ್ದು ನಿಜಕ್ಕೂ ಅವರ ಸರಳತೆ ಮತ್ತು ಸಾಮಾಜಿಕ ಕಳಕಳಿ ಮೆಚ್ಚುವಂತಹದ್ದು ಅವರು ರಾಜಕೀಯವಾಗಿ ಉನ್ನತ ಸ್ಥಾನಕ್ಕೆ ಬೆಳೆಯಲಿ ದೇವರು ಆಯಸ್ಸು ಆರೋಗ್ಯ ನೀಡಲಿ ಎಂದು ಪ್ರಾರ್ಥಿಸುತ್ತೇನೆಂದರು.ಈ ಸಂದರ್ಭದಲ್ಲಿ ಶೇಷಾದ್ರಿ, ಅರುಣ್ ,ಸುನೀಲ್,ಚಂದ್ರಶೇಖರ್,ವೆಂಕಟೇಶ್ ,ಮುನಿರಾಜು,ವೆಂಕಟೇಶ್ ವಿ,ವೇಣು,ಗಂಗರಾಜು, ನರಸಿಂಹಮೂರ್ತಿ,ಇತರರು ಉಪಸ್ಥಿತರಿದ್ದರು.

ಜಮೀನು ವಿವಾದಕ್ಕೆ ಹಲ್ಲೆ

ಕೋಲಾರ: ಜಮೀನು ವಿವಾದದ ಹಿನ್ನೆಲೆಯಲ್ಲಿ ತಾಯಿ-ಮಗನನ್ನು ಗುಂಪು ಥಳಿಸಿರುವ ಘಟನೆ ತಾಲೂಕಿನ ವೇಮಗಲ್ ಹೋಬಳಿಯ ನಾಚಹಳ್ಳಿಯಲ್ಲಿ ನಡೆದಿದೆ.

ಸುನಂದಮ್ಮ(50) ಮತ್ತು ಪುತ್ರ ಪ್ರಶಾಂತ್ (22) ಗಾಯಾಳುಗಳು. ನಾಚಹಳ್ಳಿ ನಿತಿನ್, ಗೌತಮ್ ಮತ್ತು ಪ್ರಮೀಳಾ ಆರೋಪಿಗಳು. ನಾಚಹಳ್ಳಿಯ ಗಂಗಿರೆಡ್ಡಿ ಅವರ 10 ಗುಂಟೆ ಜಮೀನನ್ನು ನರಸಿಂಹಮೂರ್ತಿ ಒತ್ತುವರಿ ಮಾಡಿದ್ದು ಈ ಸಂಬಂಧ ನ್ಯಾಯಾಲಯದಲ್ಲಿ ಕೇಸ್ ನಡೆಯುತ್ತಿದೆ. ಆದರೂ ಭಾನುವಾರ ಬೆಳಗ್ಗೆ ಜಮೀನಿಗೆ ಅನಧಿಕೃತವಾಗಿ ಪ್ರವೇಶ ಮಾಡಿದ ನರಸಿಂಹಮೂರ್ತಿ ಅವರ ಪತ್ನಿ ಪ್ರಮೀಳಮ್ಮ ಅವರು ಬೇವಿನ ಮರದಿಂದ ಸೊಪ್ಪು ಕೀಳುತ್ತಿದ್ದಾಗ ಗಂಗಿರೆಡ್ಡಿ ಅವರು ಪ್ರಶ್ನೆ ಮಾಡಿದಾಗ ಪ್ರಮೀಳಮ್ಮ ಅವರು ಕಲ್ಲಿನಿಂದ ಹೊಡೆದು ಪರಾರಿ ಆಗಿದ್ದಾರೆ. ನಂತರ ಗಂಗಿರೆಡ್ಡಿ ಮನೆ ಮೇಲೆ ದಾಳಿ ಮಾಡಿದ ನಿತಿನ್, ಗೌತಮ್ ಮತ್ತು ಪ್ರಮೀಳಾ ಗುಂಪು ಸುನಂದಮ್ಮ ಮತ್ತು ಪ್ರಶಾಂತ್ ಅವರ ಮೇಲೆ ಮಾರಕಾಸ್ತ್ರಗಳಿಂದ ಥಳಿಸಿದ್ದಾರೆ. ಗಾಯಾಳುಗಳನ್ನು ಜಿಲ್ಲಾಸ್ಪತ್ರೆಗೆ ದಾಖಲಿಸಲಾಗಿದ್ದು ಆರೋಪಿಗಳ ವಿರುದ್ಧ ವೇಮಗಲ್ ಪೊಲೀಸ್ ಠಾಣೆಯಲ್ಲಿ ಪ್ರಕರಣ ದಾಖಲಾಗಿದೆ. ಆದರೂ ಆರೋಪಿಗಳನ್ನು ಬಂಧಿಸಲು ಪೊಲೀಸರು ಮೀನಾಮೇಷ ಎಣಿಸುತ್ತಿದ್ದು ತಕ್ಷಣ ಆರೋಪಿಗಳನ್ನು ಬಂಧಿಸಬೇಕೆಂದು ಆಗ್ರಹಿಸಲಾಗಿದೆ. ಆರೋಪಿಗಳಾದ ನಿತಿನ್, ಗೌತಮ್ ವಿರುದ್ಧ ಹಲವಾರು ಕಡೆ ಈಗಾಗಲೇ ಪ್ರಕರಣಗಳು ದಾಖಲಾಗಿದ್ದು ಗಾಯಾಳುಗಳಿಗೆ ಪ್ರಾಣಬೆದರಿಕೆ ಹಾಕಿರುವುದರಿಂದಾಗಿ ತಕ್ಷಣ ಬಂಧಿಸಬೇಕೆಂದು ಸಂಬಂದಿಕರು ಆಗ್ರಹಿಸಿದ್ದಾರೆ.

ಲಿಂ.ಶ್ರೀಉಜ್ಜಯಿನಿ ಸಿದ್ಧಲಿಂಗ ಜಗದ್ಗುರುಗಳ ಶುಭಾಗಮನ ಶತಮಾನೋತ್ಸವ

ಅಜ್ಜಂಪುರ : ಕಾರಣಿಕ ಯುಗಪುರುಷ ಪರಮ ತಪಸ್ವಿ ಲಿಂ.ಉಜ್ಜಯಿನಿ ಸಿದ್ಧಲಿಂಗ ಜಗದ್ಗುರುಗಳು ಬುಕ್ಕಾಂಬುಧಿ ಬೆಟ್ಟಕ್ಕೆ ದಯಮಾಡಿಸಿ ನೂರು ವರುಷ ತುಂಬಿದ ಸವಿನೆನಪಿಗಾಗಿ ಬರಲಿರುವ ನವಂಬರ್ 23ರಂದು ಶುಭಾಗಮನ ಶತಮಾನೋತ್ಸವ ಸಮಾರಂಭ ಅದ್ದೂರಿಯಾಗಿ ಆಚರಿಸಲು ನಿರ್ಧರಿಸಲಾಗಿದೆ ಎಂದು ಶ್ರೀಮದ್ ಉಜ್ಜಯಿನಿ ಜಗದ್ಗುರು ಸಿದ್ಧಲಿಂಗ ಶಿವಾಚಾರ್ಯ ಟ್ರಸ್ಟಿನ ಅಧ್ಯಕ್ಷರಾದ ಬಾಳೆಹೊನ್ನೂರು ಶ್ರೀ ರಂಭಾಪುರಿ ಡಾ. ವೀರಸೋಮೇಶ್ವರ ಜಗದ್ಗುರುಗಳು ಪ್ರಕಟಪಡಿಸಿದರು.

ಅವರು ಮಂಗಳವಾರ ಬುಕ್ಕಾಂಬುಧಿ ಬೆಟ್ಟದ ಮೇಲಿನ ತಪೋಕ್ಷೇತ್ರದಲ್ಲಿ ಶುಭಾಗಮನ ಶತಮಾನೋತ್ಸವ ಪೂರ್ವಭಾವಿ ಸಮಾಲೋಚನಾ ಸಮಾರಂಭದ ಸಾನ್ನಿಧ್ಯ ವಹಿಸಿ ಆಶೀರ್ವಚನ ನೀಡುತ್ತಿದ್ದರು.

ಸಕಲ ಜೀವಾತ್ಮರಿಗೂ ಒಳಿತನ್ನೇ ಬಯಸಿದ ವೀರಶೈವ ಧರ್ಮದಲ್ಲಿ ಪಂಚ ಪೀಠಗಳಿಗೆ ಪವಿತ್ರ ಮಹತ್ವಪೂರ್ಣ ಹಿನ್ನೆಲೆಯಿದೆ. ಲೋಕಕಲ್ಯಾಣಕ್ಕಾಗಿ ಮತ್ತು ಜನಹಿತಕ್ಕಾಗಿ ಲಿಂ.ಶ್ರೀ ಉಜ್ಜಯಿನಿ ಸಿದ್ಧಲಿಂಗ ಜಗದ್ಗುರುಗಳು 3 ತಿಂಗಳ ಕಾಲ ತಪಸ್ಸು ಮಾಡಿ ಭಕ್ತರಿಗೆ ಬಂದ ಕಷ್ಟಗಳನ್ನು ಪರಿಹರಿಸಿದರು. ಅವರು ಮಾಡಿದ ತಪಸ್ಸು ತೋರಿದ ದಾರಿ ಸರ್ವರಿಗೂ ಒಳ್ಳೆಯದನ್ನು ಉಂಟು ಮಾಡಿದೆ. ಅವರು ಬುಕ್ಕಾಂಬುಧಿ ಬೆಟ್ಟಕ್ಕೆ ದಯಮಾಡಿಸಿ ನೂರು ವರುಷ ತುಂಬಿದ ಸಂದರ್ಭದ ಸವಿನೆನಪಿಗಾಗಿ ಶುಭಾಗಮನ ಶತಮಾನೋತ್ಸವ ಸಮಾರಂಭ ಜರುಗಲಿದೆ. ಇದೇ ಸಂದರ್ಭದಲ್ಲಿ ಅವರ ಪವಿತ್ರ ಜೀವನ ಸಾಧನೆ-ಸಿದ್ಧಿಗಳನ್ನು ವಿವರಿಸುವ ಹಲವಾರು ವಿದ್ವಾಂಸರ ಲೇಖನಗಳನ್ನು ಒಳಗೊಂಡ ಸ್ಮರಣ ಸಂಚಿಕೆ ಹೊರತರಲಾಗುವುದು. ನಾಡಿನೆಲ್ಲೆಡೆಯಿಂದ ಹೆಚ್ಚಿನ ಸಂಖ್ಯೆಯಲ್ಲಿ ಭಕ್ತಾದಿಗಳು ಬರುವುದರಿಂದ ಸ್ವಾಗತ ಸಮಿತಿ ಉಪ ಸಮಿತಿಗಳನ್ನು ನಿರ್ಮಿಸಿ ಜವಾಬ್ದಾರಿ ವಹಿಸಿಕೊಡಲಾಗುವುದು. ಎಲ್ಲಾ ಭಾಗದ ಭಕ್ತರು ಸಹಕರಿಸಿ ಕಾರ್ಯಕ್ರಮ ಯಶಸ್ವಿಗೊಳಿಸಬೇಕೆಂದು ಶುಭ ಹಾರೈಸಿದರು.

ಸಾನ್ನಿಧ್ಯ ವಹಿಸಿದ ಇಂದಿನ ಶ್ರೀ ಉಜ್ಜಯಿನಿ ಸಿದ್ಧಲಿಂಗ ಜಗದ್ಗುರುಗಳು ಆಶೀರ್ವಚನ ನೀಡಿ ಶ್ರೀ ಉಜ್ಜಯಿನಿ ಜಗದ್ಗುರು ಸದ್ಧರ್ಮ ಪೀಠದಿಂದ ಬುಕ್ಕಾಂಬುಧಿ ಬೆಟ್ಟದ ವರೆಗೆ ಪಾದಯಾತ್ರೆ ಕೈಗೊಳ್ಳುತ್ತೇವೆ. ಆ ಪಾದಯಾತ್ರೆಗೆ ಶ್ರೀ ರಂಭಾಪುರಿ ಜಗದ್ಗುರುಗಳು ದಯಮಾಡಿಸಿ ಚಾಲನೆ ನೀಡಿ ಉದ್ಘಾಟಿಸಬೇಕೆಂದು ಬಯಸಿದ ಉಜ್ಜಯಿನಿ ಜಗದ್ಗುರುಗಳು ದಾರಿಯುದ್ದಕ್ಕೂ ಬರುವ ಗ್ರಾಮ ನಗರಗಳಲ್ಲಿ ಲಿಂ.ಶ್ರೀ ಉಜ್ಜಯಿನಿ ಸಿದ್ಧಲಿಂಗ ಜಗದ್ಗುರುಗಳವರ ಭವ್ಯ ಜೀವನ ದರ್ಶನ ಪ್ರವಚನ ನೆರವೇರಿಸುತ್ತಾ ಬರಲಾಗುತ್ತದೆ. ಸಾವಿರಾರು ಜನರು ಪಾದಯಾತ್ರೆಯಲ್ಲಿ ಪಾಲ್ಗೊಳ್ಳುವರೆಂದು ತಿಳಿಸಿದರು.

ತರೀಕೆರೆ ಕ್ಷೇತ್ರದ ಶಾಸಕ ಜಿ.ಹೆಚ್.ಶ್ರೀನಿವಾಸ ಮಾತನಾಡಿ ನವಂಬರ್ 22ರಂದು ಬುಕ್ಕಾಂಬುಧಿ ಕ್ಷೇತ್ರದಲ್ಲಿ ಉಚಿತ ಸಾಮೂಹಿಕ ವಿವಾಹ ಸಮಾರಂಭ ಹಾಗೂ ಶ್ರೀ ಜಗದ್ಗುರು ಪಂಚಪೀಠಾಧೀಶ್ವರರ ಅಡ್ಡಪಲ್ಲಕ್ಕಿ ಮಹೋತ್ಸವ ನೆರವೇರಿಸಲಾಗುವುದು. ಕಾರ್ಯಕ್ರಮದ ಯಶಸ್ವಿಗೆ ಎಲ್ಲರೂ ಸಹಕರಿಸಬೇಕೆಂದರು. ಎಡೆಯೂರು ಕ್ಷೇತ್ರದ ರೇಣುಕ ಶಿವಾಚಾರ್ಯರು ಮತ್ತು ಹುಲಿಕೆರೆ ವಿರೂಪಾಕ್ಷಲಿಂಗ ಶಿವಾಚಾರ್ಯರು ನೇತೃತ್ವ ವಹಿಸಿದ್ದರು. ಈ ಅಪೂರ್ವ ಸಮಾರಂಭದಲ್ಲಿ ಹುಣಸಘಟ್ಟ, ನಂದಿಪುರ, ಹಣ್ಣೆ, ಬೀರೂರು, ಕೆ.ಬಿದರೆ, ತಾವರೆಕೆರೆ, ಬಿಳಕಿ, ಬೇರುಗಂಡಿಮಠದ ಶ್ರೀಗಳು ಉಪಸ್ಥಿತರಿದ್ದರು. ಟ್ರಸ್ಟಿನ ಉಪಾಧ್ಯಕ್ಷ ವೀರಭದ್ರಪ್ಪ, ಕಾರ್ಯದರ್ಶಿ ಹೆಚ್.ಪಿ.ಸುರೇಶ್ ಟ್ರಸ್ಟಿನ ಪದಾಧಿಕಾರಿಗಳಲ್ಲದೇ ಲಿಂಗದಹಳ್ಳಿ ರವಿ, ಚಿಕ್ಕಮಗಳೂರು ಶಿವಾನಂದಸ್ವಾಮಿ, ಬೆಟ್ಟದಹಳ್ಳಿ ರವಿ, ಹಿರೇಕಾನವಂಗಲ ಕುಮಾರ್, ಅಜ್ಜಂಪುರ ಕೃಷ್ಣಮೂರ್ತಿ, ಶಂಬೈನೂರು ಆನಂದ, ಓಂ ಪ್ರಕಾಶ ಪಾಟೀಲ, ಎಸ್.ವಿ.ಗಂಗಾಧರಯ್ಯ, ಬಾವಿಕೆರೆ ಸೀತಾರಾಂ, ಗೌರಾಪುರ ಪ್ರಕಾಶ, ಚನ್ನಾಪುರ ಸಿದ್ದೇಗೌಡ್ರು, ಚಿತ್ರದುರ್ಗದ ಕೆ.ಸಿ.ರುದ್ರೇಶ, ಉಜ್ಜನಿ ಚನ್ನವೀರಯ್ಯ, ಬಿ.ಶಿವಕುಮಾರ, ಉಜ್ಜನಿ ಸಿದ್ಧಲಿಂಗಸ್ವಾಮಿ, ಎಸ್.ಜಿ.ಮಹಾನುಭಾವಿಮಠ, ರವಿ, ಅನಿಲ್ ಕುಮಾರ್, ಬೀರೂರು ನವೀನ್ ಪಾಲ್ಗೊಂಡು ಜಗದ್ಗುರುಗಳಿಂದ ಆಶೀರ್ವಾದ ಪಡೆದರು. ಬಿ.ಮಹೇಶ್ವರಪ್ಪ ಪ್ರಾಸ್ತಾವಿಕವಾಗಿ ಮಾತನಾಡಿದರು. ಬಿ.ಎಂ.ಗುರುಮೂರ್ತಿ ಸ್ವಾಗತಿಸಿದರು. ಹೆಚ್.ಪಿ.ಮಲ್ಲಿಕಾರ್ಜುನ ನಿರೂಪಿಸಿದರು. ಸಮಾರಂಭದ ನಂತರ ಬಂದ ಎಲ್ಲಾ ಭಕ್ತರಿಗೆ ಪ್ರಸಾದ ವಿನಿಯೋಗ ನಡೆಯಿತು.

ಚಾಮರಾಜನಗರ ದಸರಾ ಆಚರಣೆಗೆ ಆಗ್ರಹಿಸಿ ಪ್ರತಿಭಟನೆ

ಚಾಮರಾಜನಗರ: ಜಿಲ್ಲೆಯಲ್ಲಿ ದಸರಾ ಆಚರಣೆ ಮತ್ತು ಸಾಂಸ್ಕೃತಿಕ ಕಾರ್ಯಕ್ರಮಗಳನ್ನು ನಡೆಸುವಂತೆ ಆಗ್ರಹಿಸಿ ಜಿಲ್ಲಾ ಕಲಾವಿದರ ಒಕ್ಕೂಟದ ವತಿಯಿಂದ ನಗರದಲ್ಲಿ ಪ್ರತಿಭಟನೆ ನಡೆಯಿತು.

ಚಾಮರಾಜನಗರದ ಶ್ರೀಚಾಮರಾಜೇಶ್ವರ ದೇವಸ್ಥಾನದ ಮುಂಭಾಗ ಜಮಾಯಿಸಿದ ಪ್ರತಿಭಟನಾಕಾರರು ಅಲ್ಲಿಂದ ಮೆರವಣಿಗೆ ಮೂಲಕ ಹೊರಟು ಭುವನೇಶ್ವರಿ ವೃತ್ತದಲ್ಲಿ ಕೆಲಕಾಲ ಮಾನವ ಸರಪಳಿ ರಚಿಸಿ ಸಿದ್ದರಾಮಯ್ಯ ಅವರು ಗ್ರಾಮೀಣ ದಸರಾವನ್ನು ಪ್ರಾರಂಭಿಸಿದರು.

ಅದನ್ನು 2013 ರಿಂದ ಚಾಮರಾಜನಗರ ದಸರಾ ಎಂದು ನಾನಾ ಸಾಂಸ್ಕೃತಿಕ ಕಾರ್ಯಕ್ರಮಗಳನ್ನು ನಡೆಸಲಾಗುತ್ತಿದೆ. ಆದರೆ, ಈಗ ಅದೇ ಸಿದ್ದರಾಮಯ್ಯ ಅವರು ಚಾಮರಾಜನಗರದಲ್ಲಿ ದಸರಾ ಆಚರಣೆ ಬೇಡ ಎಂದು ಹೇಳುವ ಮೂಲಕ ಜಿಲ್ಲೆಯ ಜನರಿಗೆ, ಕಲಾವಿದರಿಗೆ ನೋವು ಮತ್ತು ಅವಕಾಶ ವಂಚಿತರಾಗುವಂತೆ ಮಾಡಿದ್ದಾರೆ ಎಂದು ಅಸಮಾಧಾನ ವ್ಯಕ್ತಪಡಿಸಿದರು.

ಜಾನಪದ ಕಲೆಗಳ ತವರಾಗಿರುವ ಜಿಲ್ಲೆಯಲ್ಲಿ ಸಾವಿರಕ್ಕೂ ಹೆಚ್ಚು ಕಲಾವಿದರು ಇರುವುದರಿಂದ ಬಿ.ರಾಚಯ್ಯ ಜೋಡಿ ರಸ್ತೆ ಇಲ್ಲಿ ದಸರಾ ಕಾರ್ಯಕ್ರಮಗಳನ್ನು ನಡೆಸಬೇಕು ಎಂದು ಆಗ್ರಹಿಸಿದರು. ಸ್ಥಳಕ್ಕಾಗಮಿಸಿದ ಮೂಲಕ ಜಿಲ್ಲಾಡಳಿತ ಭವನಕ್ಕೆ ಜಿಲ್ಲಾ ಉಸ್ತುವಾರಿ ಸಚಿವ ಕೆ.ವೆಂಕಟೇಶ್ ಅವರಿಗೆ ಮನವಿ ಸಲ್ಲಿಸಿದರು.

ಜಿಲ್ಲಾ ಉಸ್ತುವಾರಿ ಸಚಿವರು ಈ ಸಂಬಂಧ ಮುಖ್ಯಮಂತ್ರಿಗಳೊಂದಿಗೆ ಚರ್ಚಿಸಿ ದಸರಾ ರಾಜ್ಯ ಸರ್ಕಾರದ ವಿರುದ್ಧ ಆಚರಣೆಗೆ ಕ್ರಮವಹಿಸಲಾಗುವುದು ಎಂದರು.

ಪ್ರತಿಭಟನೆಯಲ್ಲಿ ಕಲಾವಿದರಾದ ಸೋಮಶೇಖರ್ ಬಿಸಲ್ವಾಡಿ, ನರಸಿಂಹಮೂರ್ತಿ, ಜನಪದ ವ್ಯಕ್ತಪಡಿಸಿದರು. ಮಹೇಶ್, ಕಲೆ ನಟರಾಜ್, ಶಿವಶಂಕರ ಚಟ್ಟು, ವೀರಗಾಸೆ ಜಯಕುಮಾರ, ಸಿದ್ದು, 2007ರಲ್ಲಿ ಕಾಂಗ್ರೆಸ್ ಚಿತ್ರಬಿಳಿಗಿರಿ, ನಾರದ ವೆಂಕಟರಮಣಸ್ವಾಮಿ, ಡ್ರಾಮಾ ಮಾಸ್ಟರ್ ಶಿವಣ್ಣ, ರಿದಂ ರಾಮಣ್ಣ, ಸರ್ಕಾರದ ಅವಧಿಯಲ್ಲಿ ಸೋಬಾನೆ ಕಲಾವಿದೆ ಹೊನ್ನಮ್ಮ, ಚಿನ್ನಮ್ಮ, ತಂಬೂರಿ ತುಳಸಮ್ಮ, ಅವತಾರ ಪ್ರವೀಣ್, ಮುಖ್ಯಮಂತ್ರಿಯಾಗಿದ್ದ ಗಟಂ ಕೃಷ್ಣ, ಯುವ ಕಲಾವಿದ ಗುರುರಾಜು ಸೇರಿದಂತೆ ಇತರರು ಭಾಗವಹಿಸಿದ್ದರು.

ಜಿಲ್ಲಾ ಉಸ್ತುವಾರಿ ಸಚಿವ ಕೆ.ವೆಂಕಟೇಶ್ ಭರವಸೆ

ಆಕ್ಸಿಜನ್ ದುರಂತ ಸಂತ್ರಸ್ಥರಿಗೆ ಉದ್ಯೋಗ

ಚಾಮರಾಜನಗರ: ಆಕ್ಸಿಜನ್ ದುರಂತದಲ್ಲಿ ಮೃತಪಟ್ಟವರ ಕುಟುಂಬದವರಿಗೆ ಶೀಘ್ರದಲ್ಲಿಯೇ ಸರ್ಕಾರಿ ಉದ್ಯೋಗ ಕೊಡಿಸುವ ನಿಟ್ಟಿನಲ್ಲಿ ಕ್ರಮವಹಿಸಲಾಗುವುದು ಎಂದು ಜಿಲ್ಲಾ ಉಸ್ತುವಾರಿ ಸಚಿವ ಕೆ.ವೆಂಕಟೇಶ್ ಭರವಸೆ ನೀಡಿದರು.

ಚಾಮರಾಜನಗರದ ಜಿಲ್ಲಾಡಳಿತ ಭವನದ ಜಿಲ್ಲಾಧಿಕಾರಿ ಕಚೇರಿ ಸಭಾಂಗಣದಲ್ಲಿ ಆಕ್ಸಿಜನ್ ದುರಂತದ ಸಂತ್ರಸ್ತರೊಂದಿಗೆ ನಡೆದ ಸಭೆಯಲ್ಲಿ ಮಾತನಾಡಿ, ಸಂತ್ರಸ್ತರಿಗೆ ಸರ್ಕಾರಿ ಉದ್ಯೋಗ ಕೊಡಿಸುವ ನಿಟ್ಟಿನಲ್ಲಿ ಸ್ವಲ್ಪ ತಡವಾಗಿದೆ. ಸರ್ಕಾರ ಸಂತ್ರಸ್ತರಿಗೆ ಏನೂ ಮಾಡಿಲ್ಲ ಎಂಬ ವಾದ ಸರಿಯಲ್ಲ. ಈಗಾಗಲೇ ಹೊರಗುತ್ತಿಗೆ ಆಧಾರದಲ್ಲಿ ಕೆಲಸ ಕೊಡಿಸಲಾಗಿದೆ. ಕಾಯಂ ನೌಕರಿ ಕೊಡಿಸುವ ನಿಟ್ಟಿನಲ್ಲಿ ಸಿಎಂ ಸಿದ್ದರಾಮಯ್ಯ ಅವರ ಜೊತೆ ಕ್ಯಾಬಿನೆಟ್ ಸಭೆಯಲ್ಲೂ ಚರ್ಚಿಸಲಾಗಿದೆ ಎಂದರು. ಸರ್ಕಾರಿ ಉದ್ಯೋಗ ಕೊಡಿಸುವ ನಿಟ್ಟಿನಲ್ಲಿ ಕಾನೂನು ತೊಡಕುಗಳಿದ್ದು ಕಾನೂನು ಇಲಾಖೆಯ ಅನುಮತಿ ಪಡೆದ ನಂತರ ವಿದ್ಯಾರ್ಹತೆಗೆ ಅನುಸಾರವಾಗಿ ಕೆಲಸ ಕೊಡಿಸಲಾಗುವುದು, ಸಂತ್ರಸ್ತರಿಗೆ ಸರ್ಕಾರಿ ಕೆಲಸ ಕೊಡಿಸಲು ಸರ್ಕಾರ ಬದ್ಧವಾಗಿದೆ. ಜೊತೆಗೆ ಪರಿಹಾರ ಕೊಡಿಸುವ ನಿಟ್ಟಿನಲ್ಲಿ ಮುಖ್ಯಮಂತ್ರಿಗಳೊಂದಿಗೆ ಜೊತೆ ಚರ್ಚಿಸಲಾಗುವುದು ಎಂದು ತಿಳಿಸಿದರು.

ಶಾಸಕ ಎ.ಆರ್.ಕೃಷ್ಣಮೂರ್ತಿ ಮಾತನಾಡಿ, ಆಕ್ಸಿಜನ್ ದುರಂತದಲ್ಲಿ 36 ಮಂದಿ ಮೃತಪಟ್ಟರು. ಆದರೆ, ಅಂದಿನ ಆರೋಗ್ಯ ಸಚಿವರಾಗಿದ್ದ ಸುಧಾಕರ್ ಅವರು ಮೂವರು ಮಾತ್ರ ಮೃತಪಟ್ಟಿದ್ದಾರೆ ಎಂದು ಹೇಳಿದರು. ಆದರೆ, ಆ ವೇಳೆಯಲ್ಲಿ ಸಿದ್ದರಾಮಯ್ಯ ಹಾಗೂ ಡಿ.ಕೆ.ಶಿವಕುಮಾರ್ ಅವರು ಜಿಲ್ಲಾಸ್ಪತ್ರೆಗೆ ಬಂದು ಪರಿಶೀಲಿಸಿದ ಬಳಿಕ 36 ಮಂದಿ ಮೃತಪಟ್ಟಿರುವುದು ಹೊರ ಬಂದಿತು. ಈ ಸಂಬಂಧ ಸದನದಲ್ಲಿಯೂ ಪ್ರಸ್ತಾಪ ಮಾಡಿದ ಮೇಲೆ ಮುನ್ನಲೆಗೆ ಬಂದಿದೆ. ಮುಂದಿನ ದಿನಗಳಲ್ಲಿ ಸಂತ್ರಸ್ತರಿಗೆ ಸರ್ಕಾರಿ ಉದ್ಯೋಗ ಕೊಡಿಸಲು ಸಚಿವರು ಕ್ರಮವಹಿಸಲಿದ್ದಾರೆ ಎಂದರು.

ಮುಖಂಡ ಸಿ.ಎಂ.ಕೃಷ್ಣಮೂರ್ತಿ ಮಾತನಾಡಿ, ಆಕ್ಸಿಜನ್ ದುರಂತ ನಡೆದು 4 ವರ್ಷವೇ ಕಳೆದು ಹೋಗಿದೆ. ಘಟನೆ ನಡೆದಾಗ ಸಿದ್ದರಾಮಯ್ಯ, ಡಿ.ಕೆ.ಶಿವಕುಮಾರ್ ಅವರು ನಮ್ಮ ಸರ್ಕಾರ ಬಂದರೆ ಸರ್ಕಾರಿ ಉದ್ಯೋಗ ಹಾಗೂ ಪರಿಹಾರ ಕೊಡಿಸುವುದಾಗಿ ಭರವಸೆ ನೀಡಿದ್ದರು. ಆದರೆ, ಇಲ್ಲಿಯ ತನಕ ಭರವಸೆ ಈಡೇರಿಲ್ಲ. ಈ ಸಂಬಂಧ ಹಲವು ಹೋರಾಟಗಳು ನಡೆದಿವೆ. ಕೂಡಲೇ ಸಂತ್ರಸ್ತರಿಗೆ ಸರ್ಕಾರಿ ಕೆಲಸ ಹಾಗೂ 25 ಲಕ್ಷ ಪರಿಹಾರ ಕೊಡಿಸಬೇಕು ಎಂದು ಆಗ್ರಹಿಸಿದರು.

ಸಭೆಯಲ್ಲಿ ಶಾಸಕ ಎಚ್.ಎಂ.ಗಣೇಶ್ ಪ್ರಸಾದ್, ಚುಡಾ ಅಧ್ಯಕ್ಷ ಮಹಮ್ಮದ್ ಅಸ್ಗರ್, ನಗರಸಭಾ ಸದಸ್ಯರಾದ ಅಬ್ರಾರ್ ಅಹಮ್ಮದ್, ಮಹೇಶ್, ಖಲೀಲ್ ಉಲ್ಲಾ, ಜಿಲ್ಲಾಧಿಕಾರಿ ಶಿಲ್ಪಾನಾಗ್, ಜಿಪಂ ಸಿಇಒ ಮೋನಾರೋತ್, ಎಸ್ಪಿ ಡಾ.ಬಿ.ಟಿ.ಕವಿತಾ, ವಿವಿಧ ಸಂಘಟನೆಗಳ ಮುಖಂಡರಾದ ಕೆ.ವೆಂಕಟರಾಜು, ಹಳ್ಳಿಕೆರೆಹುಂಡಿ ಭಾಗ್ಯರಾಜ್, ಡಾ.ಗುರುಪ್ರಸಾದ್, ಪುಣಜನೂರು ದೊರೆಸ್ವಾಮಿ, ಅರಕಲವಾಡಿ ನಾಗೇಂದ್ರ, ನಿಜಧ್ವನಿ ಗೋವಿಂದರಾಜು, ಸುರೇಶ್ ವಾಜಪೇಯಿ ಸೇರಿದಂತೆ ಸಂತ್ರಸ್ತರು ಹಾಜರಿದ್ದರು.

ಚಾಮರಾಜನಗರ ಬಂದ್ ಮುಂದೂಡಿಕೆ

ಆಕ್ಸಿಜನ್ ದುರಂತದಲ್ಲಿ ಮೃತಪಟ್ಟವರ ಕುಟುಂಬಸ್ಥರಿಗೆ ಶೀಘ್ರದ ಲ್ಲಿಯೇ ಸರ್ಕಾರಿ ನೌಕರಿ ಕೊಡಿಸುವುದಾಗಿ ಜಿಲ್ಲಾ ಉಸ್ತುವಾರಿ ಸಚಿವರು ಭರ ವಸೆ ನೀಡಿದ ಹಿನ್ನೆಲೆಯಲ್ಲಿ ಜು.15 ರಂದು ಕರೆ ನೀಡಿದ್ದ ಚಾಮರಾಜನಗರ ಬಂದ್ ಅನ್ನು ಮುಂದೂಡಲಾಗಿದೆ. ಆಕ್ಸಿಜನ್ ದುರಂತದ ಸಂತ್ರಸ್ತ ರೊಂದಿಗೆ ಜಿಲ್ಲಾ ಉಸ್ತುವಾರಿ ಸಚಿವ ಕೆ.ವೆಂಕಟೇಶ್ ನಡೆಸಿದ ಸ ಬ ? ಬಳಿ ಕ ವಿವಿಧ ಸಂಘಟನೆಗಳ ಮುಖಂಡರು, ಸಂತ್ರಸ್ತರು ಜಿಲ್ಲಾಡಳಿತ ಭವನದ ಮುಂಭಾಗ ಸಭೆ ನಡೆಸಿ ಬಂದ್ ಅನ್ನು ಮುಂದೂಡುವ ನಿರ್ಣಯ ಕೈಗೊಂಡರು. ಈ ಸಂಬಂಧ ಮುಖಂಡ ಸಿ.ಎಂ.ಕೃಷ್ಣಮೂರ್ತಿ ಮಾತನಾಡಿ, ಈಗಾಗಲೇ ಅತಿ ಶೀಘ್ರದಲ್ಲಿ ಸರ್ಕಾರಿ ನೌಕರಿ ಕೊಡಿಸುವುದಾಗಿ ಜಿಲ್ಲಾ ಉಸ್ತುವಾರಿ ಸಚಿವರು ಭರವಸೆ ನೀಡಿದ್ದಾರೆ. ಈಗಾಗಲೇ 4 ವರ್ಷ ಕಾದಿದ್ದು 15 ದಿನ ಕಾಯುವುದು ದೊಡ್ಡದಲ್ಲ. ಮುಂದಿನ ಕ್ಯಾಬಿನೆಟ್ನಲ್ಲಿ ನಮ್ಮ ಬೇಡಿಕೆ ಈಡೇರಬೇಕು. ಇಲ್ಲದಿದ್ದರೆ ನಮ್ಮ ಹೋರಾಟವನ್ನು ತೀವ್ರಗೊಳಿಸುತ್ತೇವೆ. ಜೊತೆಗೆ ಬಂದ್ ಕೂಡ ಮಾಡಲಾಗುವುದು. ಚಾಮರಾಜನಗರ ಬಂದ್ ಅನ್ನು ಮುಂದಿನ ಕ್ಯಾಬಿನೆಟ್ ಸಭೆ ತನಕ ಮುಂದೂಡಿದ್ದೇವೆ ಎಂದರು.

ಬೀದಿನಾಟಕ/ ಜಾನಪದ ಸಂಗೀತ ಕಲಾತಂಡಗಳಿಂದ ಅರ್ಜಿ ಆಹ್ವಾನ

ಮಂಡ್ಯ: ವಾರ್ತಾ ಮತ್ತು ಸಾರ್ವಜನಿಕ ಸಂಪರ್ಕ ಇಲಾಖೆ ಸರ್ಕಾರದ ಯೋಜನೆಗಳನ್ನು ಪ್ರಚುರ ಪಡಿಸುವ ಉದ್ದೇಶಕ್ಕಾಗಿ ಬೀದಿನಾಟಕ/ಜಾನಪದ ಸಂಗೀತ ಕಲಾತಂಡಗಳಿಂದ ಅರ್ಜಿ ಆಹ್ವಾನಿಸಲಾಗಿದೆ. ಜಿಲ್ಲಾ ಮಟ್ಟದಲ್ಲಿ ಅಧೀನ ಕಚೇರಿಗಳ ಮೂಲಕ 2025–26 ನೇ ಸಾಲಿನಲ್ಲಿ ಬೀದಿನಾಟಕ/ಜಾನಪದ ಸಂಗೀತ ಕಾರ್ಯಕ್ರಮಗಳನ್ನು ಏರ್ಪಡಿಸಲು ಅನುಕೂಲವಾಗುವಂತೆ ಪ್ರತಿ ಜಿಲ್ಲೆಯಿಂದ 3 ಬೀದಿನಾಟಕ ಹಾಗೂ 3 ಜಾನಪದ ಸಂಗೀತ ಕಲಾತಂಡಗಳನ್ನು ಆಯ್ಕೆ ಮಾಡಿಕೊಳ್ಳಲಾಗುವುದು. ಬೀದಿನಾಟಕ ತಂಡದಲ್ಲಿ 8 ಜನ ಕಲಾವಿದರಿದ್ದು, ಅದರಲ್ಲಿ ಕಡ್ಡಾಯವಾಗಿ ಇಬ್ಬರು ಮಹಿಳೆಯರು ಹಾಗೂ ಒಬ್ಬರು ಪರಿಶಿಷ್ಟ ಜಾತಿ/ಪರಿಶಿಷ್ಟ ವರ್ಗಕ್ಕೆ ಸೇರಿದ ಕಲಾವಿದರನ್ನೊಳಗೊಂಡಿರಬೇಕು. ಜಾನಪದ ಸಂಗೀತ ಕಲಾ ತಂಡದಲ್ಲಿ 3 ಜನ ಕಲಾವಿದರಿದ್ದು, ಅದರಲ್ಲಿ ಕಡ್ಡಾಯವಾಗಿ ಒಬ್ಬರು ಮಹಿಳೆಯರು ಹಾಗೂ ಒಬ್ಬರು ಪರಿಶಿಷ್ಟ ಜಾತಿ/ಪರಿಶಿಷ್ಟ ವರ್ಗಕ್ಕೆ ಸೇರಿದ ಕಲಾವಿದರಿರಬೇಕು. ಕಲಾ ತಂಡಗಳ ಆಯ್ಕೆ ಮಾಡಲು ಜಿಲ್ಲಾ ಮಟ್ಟದಲ್ಲಿ ಕನ್ನಡ ಮತ್ತು ಸಂಸ್ಕೃತಿ ಇಲಾಖೆ, ಸಮಾಜ ಕಲ್ಯಾಣ, ಆರೋಗ್ಯ ಮತ್ತು ಕುಟುಂಬ ಕಲ್ಯಾಣ ಇಲಾಖೆ ಹಾಗೂ ಕೃಷಿ ಇಲಾಖೆಯ ಜಿಲ್ಲಾ ಮಟ್ಟದ ಅಧಿಕಾರಿಗಳನ್ನೊಳಗೊಂಡ ಸಮಿತಿ ರಚಿಸಲಾಗಿರುತ್ತದೆ. 2025 ರ ಆಗಸ್ಟ್ 12 ರಂದು ಬೆಳಿಗ್ಗೆ 11.00 ಗಂಟೆಗೆ ಆಯ್ಕೆ ಪ್ರಕ್ರಿಯೆ ನಡೆಸಲಾಗುವುದು. ಜಿಲ್ಲೆಯ ಆಸಕ್ತ ಕಲಾ ತಂಡಗಳು ನಿಗದಿತ ಅರ್ಜಿ ನಮೂನೆಯನ್ನು ಮಂಡ್ಯ ವಾರ್ತಾ ಮತ್ತು ಸಾರ್ವಜನಿಕ ಸಂಪರ್ಕ ಇಲಾಖೆಯ ಸಹಾಯಕ ನಿರ್ದೇಶಕರ ಕಚೇರಿಯಿಂದ ಪಡೆದು ಭರ್ತಿ ಮಾಡಿ 2025ರ ಆಗಸ್ಟ್ 5 ರೊಳಗಾಗಿ ಸಲ್ಲಿಸಬೇಕೆಂದು ವಾರ್ತಾ ಮತ್ತು ಸಾರ್ವಜನಿಕ ಸಂಪರ್ಕ ಇಲಾಖೆಯ ಮಂಡ್ಯ ಸಹಾಯಕ ನಿರ್ದೇಶಕಿ ಎಸ್. ಹೆಚ್ ನಿರ್ಮಲ ಅವರು ಪ್ರಕಟಣೆಯಲ್ಲಿ ತಿಳಿಸಿದ್ದಾರೆ.

ನೇರ ಸಂದರ್ಶನ

ಮಂಡ್ಯ: ಜಿಲ್ಲಾ ಉದ್ಯೋಗ ವಿನಿಮಯ ಕಛೇರಿ ಹಾಗೂ ಮೆ. ಮೈತ್ರಿ ಅಕಾಡೆಮಿ ಮತ್ತು ಮೆ. ಚೈತನ್ಯ ಇಂಡಿಯಾ ಫಿನ್ ಕ್ರೆಡಿಟ್ ಪ್ರೈ., ಲಿ, ಸಂಸ್ಥೆಯವರು ತಮ್ಮ ಸಂಸ್ಥೆಯಲ್ಲಿ ಖಾಲಿಯಿರುವ ಹುದ್ದೆಗಳಿಗಾಗಿ ಸಂದರ್ಶನ ನಡೆಸಲಿದ್ದಾರೆ. 18 ರಿಂದ 32 ವರ್ಷ ವಯೋಮಾನವುಳ್ಳ ಅಭ್ಯರ್ಥಿಗಳು ಜುಲೈ 09 ರಂದು ಬೆಳಿಗ್ಗೆ 10.00 ಗಂಟೆಗೆ ಆರ್.ಡಿ.ಒ ಕಛೇರಿ ಎದುರಿನ ಜಿಲ್ಲಾ ಉದ್ಯೋಗ ವಿನಿಮಯ ಕಛೇರಿಯಲ್ಲಿ ತಮ್ಮ ರೆಸ್ಯೂಮೆ ಮತ್ತು ಬಯೋಡೇಟಾಗಳೊಂದಿಗೆ ನೇರ ಸಂದರ್ಶನಕ್ಕೆ ಹಾಜರಾಗಿ ಉದ್ಯೋಗ ಪಡೆಯಬಹುದಾಗಿದೆ. ''ಅಕಾಡೆಮಿ ಕೋ ಆರ್ಡಿನೇಟರ್ ಮತ್ತು ಎಸ್.ಎಫ್.ಓ'' ಖಾಲಿಯಿರುವ ಹುದ್ದೆಗಳಾಗಿದ್ದು, ಎಸ್.ಎಸ್.ಎಲ್.ಸಿ ಮೇಲ್ಪಟ್ಟು ಹಾಗೂ ಎಂ.ಎಸ್ಸಿ+ ಬಿ.ಇಡ್, ಎಂ.ಎ+ ಬಿ.ಇಡ್ ಉತ್ತೀರ್ಣರಾಗಿರುವ ಅಭ್ಯರ್ಥಿಗಳು ಸಂದರ್ಶನದಲ್ಲಿ ಭಾಗವಹಿಸಬಹುದಾಗಿದೆ. ಹೆಚ್ಚಿನ ಮಾಹಿತಿಗಾಗಿ ದೂ.ಸಂ: 08232–295124 ಮತ್ತು 9164642684 ಸಂಪರ್ಕಿಸಬಹುದಾಗಿದೆ ಎಂದು ಉದ್ಯೋಗಾಧಿಕಾರಿಗಳು ಪ್ರಕಟಣೆಯಲ್ಲಿ ತಿಳಿಸಿದ್ದಾರೆ.

ಅರ್ಜಿ ಆಹ್ವಾನ

ಮಂಡ್ಯ: ಕರ್ನಾಟಕ ಸಾಹಿತ್ಯ ಅಕಾಡೆಮಿಯು ಪತ್ರಕರ್ತರಿಗೆ ಕನ್ನಡ ಸಾಹಿತ್ಯ ಎಂಬ ಹೆಸರಿನಲ್ಲಿ 3 ದಿನಗಳ ಅಧ್ಯಯನ ಶಿಬಿರವನ್ನು ಆಗಸ್ಟ್ 3ನೇ ವಾರ ಅಥವಾ ಕೊನೆಯ ವಾರದಲ್ಲಿ ನಡೆಸಲು ಅರ್ಜಿಗಳನ್ನು ಆಹ್ವಾನಿಸಲಾಗಿದೆ. ಆಸಕ್ತಿಯಿರುವ 20 ರಿಂದ 40 ವರ್ಷ ವಯಸ್ಸು ಹೊಂದಿರುವ ಈಗಾಗಲೇ ಪತ್ರಿಕೆಯಲ್ಲಿ ಕೆಲಸ ಮಾಡುತ್ತಿರುವ ಪತ್ರಿಕೋದ್ಯಮ ಪದವಿ ಪಡೆದವರು ಹಾಗೂ ಆಸಕ್ತಿಯುಳ್ಳ ರಾಜ್ಯದ ಎಲ್ಲಾ ಭಾಗದ ಅಭ್ಯರ್ಥಿಗಳು ಅರ್ಜಿಸಲ್ಲಿಸಬಹುದು. ಅರ್ಜಿಯನ್ನು ಜುಲೈ 25 ರೊಳಗೆ ಸಲ್ಲಿಸಬಹುದಾಗಿದೆ. ಹೆಚ್ಚಿನ ಮಾಹಿತಿಗಾಗಿ https://sahithyaacademy.karnataka.gov.in ವೆಬ್ಸೈಟ್ ಅನ್ನು ಸಂಪರ್ಕಿಸಲು ರಿಜಿಸ್ಟ್ರಾರ್ ಕರಿಯಪ್ಪ .ಎನ್ ಪ್ರಕಟಣೆಯಲ್ಲಿ ತಿಳಿಸಿದ್ದಾರೆ.

ಬೀದಿನಾಟಕ/ಜಾನಪದ ಸಂಗೀತ ಕಲಾತಂಡಗಳಿಂದ ಅರ್ಜಿ ಆಹ್ವಾನ

ಮೈಸೂರು: ವಾರ್ತಾ ಮತ್ತು ಸಾರ್ವಜನಿಕ ಸಂಪರ್ಕ ಇಲಾಖೆ ಸರ್ಕಾರದ ಯೋಜನೆಗಳನ್ನು ಪ್ರಚುರ ಪಡಿಸುವ ಉದ್ದೇಶಕ್ಕಾಗಿ ಬೀದಿನಾಟಕ/ಜಾನಪದ ಸಂಗೀತ ಕಲಾತಂಡಗಳಿಂದ ಅರ್ಜಿ ಆಹ್ವಾನಿಸಲಾಗಿದ್ದು, ಅರ್ಜಿ ಸಲ್ಲಿಸಲು ಜುಲೈ 25 ಕೊನೆಯ ದಿನಾಂಕವಾಗಿರುತ್ತದೆ. ಅರ್ಜಿಗಳನ್ನು ಉಪನಿರ್ದೇಶಕರ ಕಛೇರಿ, ವಾರ್ತಾ ಮತ್ತು ಸಾರ್ವಜನಿಕ ಸಂಪರ್ಕ ಇಲಾಖೆ ಮೈಸೂರು ಇಲ್ಲಿಗೆ ಸಲ್ಲಿಸಬೇಕು. ಜಿಲ್ಲಾ ಮಟ್ಟದಲ್ಲಿ ಅಧೀನ ಕಚೇರಿಗಳ ಮೂಲಕ 2025–26ನೇ ಸಾಲಿನಲ್ಲಿ ಬೀದಿನಾಟಕ/ಜಾನಪದ ಸಂಗೀತ ಕಾರ್ಯಕ್ರಮಗಳನ್ನು ಏರ್ಪಡಿಸಲು ಅನುಕೂಲವಾಗುವಂತೆ ಪ್ರತಿ ಜಿಲ್ಲೆಯಿಂದ 3 ಬೀದಿನಾಟಕ ಹಾಗೂ 3 ಜಾನಪದ ಸಂಗೀತ ಕಲಾತಂಡಗಳನ್ನು ಆಯ್ಕೆ ಮಾಡಿಕೊಳ್ಳಲಾಗುವುದು. ಪ್ರತಿ ಬೀದಿನಾಟಕ ತಂಡದಲ್ಲಿ 8 ಜನ ಕಲಾವಿದರಿದ್ದು, ಅದರಲ್ಲಿ ಕಡ್ಡಾಯವಾಗಿ ಇಬ್ಬರು ಮಹಿಳೆಯರು ಹಾಗೂ ಒಬ್ಬರು ಪರಿಶಿಷ್ಟ ಜಾತಿ/ಪರಿಶಿಷ್ಠ ವರ್ಗಕ್ಕೆ ಸೇರಿದ ಕಲಾವಿದರನ್ನೊಳಗೊಂಡಿರಬೇಕು. ಪ್ರತಿ ಜಾನಪದ ಸಂಗೀತ ಕಲಾ ತಂಡದಲ್ಲಿ 3 ಜನ ಕಲಾವಿದರಿದ್ದು, ಅದರಲ್ಲಿ ಕಡ್ಡಾಯವಾಗಿ ಒಬ್ಬರು ಮಹಿಳೆಯರು ಹಾಗೂ ಒಬ್ಬರು ಪರಿಶಿಷ್ಟ ಜಾತಿ/ಪರಿಶಿಷ್ಠ ವರ್ಗಕ್ಕೆ ಸೇರಿದ ಕಲಾವಿದರು ಇರುವುದು ಖಡ್ಡಾಯವಾಗಿದೆ. ಕಲಾ ತಂಡಗಳ ಆಯ್ಕೆ ಮಾಡಲು ಕನ್ನಡ ಮತ್ತು ಸಂಸ್ಕೃತಿ ಇಲಾಖೆ, ಸಮಾಜ ಕಲ್ಯಾಣ, ಪರಿಶಿಷ್ಟ ಕಲ್ಯಾಣ ಇಲಾಖೆ, ಆರೋಗ್ಯ ಮತ್ತು ಕುಟುಂಬ ಕಲ್ಯಾಣ ಇಲಾಖೆ ಹಾಗೂ ಕೃಷಿ ಇಲಾಖೆಯ ಜಿಲ್ಲಾ ಮಟ್ಟದ ಅಧಿಕಾರಿಗಳನ್ನೊಳಗೊಂಡ ಸಮಿತಿ ರಚಿಸಲಾಗಿದ್ದು, 2025 ರ ಆಗಸ್ಟ್ 12 ರಂದು ಬೆಳಿಗ್ಗೆ 11 ಗಂಟೆಗೆ ರಾಜ್ಯಾದ್ಯಂತ 31 ಜಿಲ್ಲೆಗಳಲ್ಲಿ ಏಕಕಾಲಕ್ಕೆ ಆಯ್ಕೆ ಪ್ರಕ್ರಿಯೆ ನಡೆಸಲಾಗುವುದು ಎಂದು ವಾರ್ತಾ ಮತ್ತು ಸಾರ್ವಜನಿಕ ಸಂಪರ್ಕ ಇಲಾಖೆಯ ಸಹಾಯಕ ನಿರ್ದೇಶಕರಾದ ಟಿ.ಕೆ.ಹರೀಶ್ ಅವರು ಪ್ರಕಟಣೆಯಲ್ಲಿ ತಿಳಿಸಿದ್ದಾರೆ.

ಸೇವಾ ಇಂಟರ್ನ್‌ಶಿಪ್ ಜಾಗೃತಿ ಶಿಬಿರ

ಮೈಸೂರು: ಫಾರ್ಮಾ ವಿಷನ್ ಮತ್ತು ಮೈಸೂರಿನ ಶಾರದಾ ವಿಲಾಸ ಕಾಲೇಜ್ ಆಫ್ ಫಾರ್ಮಸಿ ಸಹಯೋಗದೊಂದಿಗೆ, ಐದು ದಿನಗಳ ಸೇವಾ ಇಂಟರ್ನ್‌ಶಿಪ್ ಜಾಗೃತಿ ಶಿಬಿರವನ್ನು ಆಯೋಜಿಸಲಾಗಿದೆ ಈ ನಿಟ್ಟಿನಲ್ಲಿ ಸ್ವಚ್ಛತೆ, ಸಾರ್ವಜನಿಕ ಜಾಗೃತಿ, ನೈರ್ಮಲ್ಯ, ಓಆರ್‌ಎಸ್‌ವಿತರಣೆ, ನೀರು ಮತ್ತು ಭಕ್ತರಿಗೆ ಪ್ರಥಮ ಚಿಕಿತ್ಸೆ ಮುಂತಾದ ಚಟುವಟಿಕೆಗಳನ್ನು ನಡೆಸಲಾಗುತ್ತಿದೆ, ಈ ಕಾರ್ಯಕ್ರಮದ ಉದ್ಘಾಟನೆಯನ್ನು ಮೈಸೂರು ಚಾಮುಂಡೇಶ್ವರಿ ಕ್ಷೇತ್ರದ ಶಾಸಕ ಜಿ ಟಿ ದೇವೇಗೌಡ ನೆರವೇರಿಸಿದರು. ಕಾರ್ಯಕ್ರಮದ ಮುಖ್ಯ ಅತಿಥಿಗಳಾಗಿ ಆರ್.ನರಸಿಂಹ, ಗೌರವ ಕಾರ್ಯದರ್ಶಿಗಳು, ಶಾರದಾ ವಿಲಾಸ ಶಿಕ್ಷಣ ಸಂಸ್ಥೆ ಮೈಸೂರು ಕಾರ್ಯಕ್ರಮದ ಗೌರವ ಅತಿಥಿಯಾಗಿ ಗಣೇಶ್ ಅಪ್ಪಾ ದೇಶ್ ಕಾರ್ಯದರ್ಶಿಗಳು , ಮೈಸೂರಿನ ಶಾರದಾ ವಿಲಾಸ ಫಾರ್ಮಸಿ ಕಾಲೇಜಿನ ಪ್ರಾಂಶುಪಾಲರಾದ ಡಾ. ಹನುಮಂತಚಾರ್ ಜೋಶಿ ಸಮಾರಂಭದ ಅಧ್ಯಕ್ಷತೆ ವಹಿಸಿದ್ದರು.

ಗ್ರಾಮೀಣ ಜನರಿಗೆ ಹೈನುಗಾರಿಕೆ ವರ

ಪಿರಿಯಾಪಟ್ಟಣ: ಗ್ರಾಮೀಣ ಜನರ ಉತ್ತಮ ಬದುಕಿಗೆ ಹೈನುಗಾರಿಕೆಯು ತುಂಬಾ ಸಹಕಾರಿಯಾಗಿದೆ ಎಂದು ಸಚಿವ ಕೆ ವೆಂಕಟೇಶ್ ತಿಳಿಸಿದ್ದಾರೆ.

ಪಿರಿಯಾಪಟ್ಟಣ ತಾಲೂಕಿನ ಕುಡುಕೂರು ಕೊಪ್ಪಲಿನಲ್ಲಿ ನೂತನ ಹಾಲು ಉತ್ಪಾದಕರ ಸಹಕಾರ ಸಂಘವನ್ನು ಉದ್ಘಾಟಿಸಿ ಮಾತನಾಡಿದ ಅವರು ಹೈನುಗಾರಿಕೆಯು ಗ್ರಾಮೀಣ ಜನರ ಉತ್ತಮ ಬದುಕಿಗೆ ತುಂಬ ಸಹಕಾರಿಯಾಗಿದ್ದು ಇದರ ಜೊತೆಗೆ ರೈತರು ಉಪಕಸುಬುಗಳನ್ನ ಅಳವಡಿಸಿಕೊಳ್ಳಬೇಕು ರೇಷ್ಮೆ ಬೆಳೆಗೂ ಸಹ ಹೆಚ್ಚಿನ ಆದ್ಯತೆಯನ್ನು ನೀಡಬೇಕು ಹಾಗೂ ಸರ್ಕಾರದಿಂದ ಬರುವ ಸೌಲಭ್ಯಗಳನ್ನು ಜನರು ಸದುಪಯೋಗಪಡಿಸಿಕೊಳ್ಳಬೇಕು ಎಂದು ತಿಳಿಸಿದರು.

ಈ ಗ್ರಾಮದ ಅಭಿವೃದ್ಧಿಗೆ ಸಹ ಹೆಚ್ಚಿನ ಆದ್ಯತೆಯನ್ನು ನೀಡಲಾಗುವುದು ಎಂದು ತಿಳಿಸಿದರು ಇದೇ ಸಂದರ್ಭದಲ್ಲಿ ಗ್ರಾಮದ ಮುಖಂಡ ರವಿಕುಮಾರ್ ಜೆಡಿಎಸ್ ಪಕ್ಷವನ್ನು ತೊರೆದು ಕಾಂಗ್ರೆಸ್ ಪಕ್ಷವನ್ನು ಸೇರ್ಪಡೆಗೊಂಡರು. ಕಾರ್ಯಕ್ರಮದಲ್ಲಿ ಆಶ್ರಯ ಸಮಿತಿ ಅಧ್ಯಕ್ಷ ನಿತಿನ್ ವೆಂಕಟೇಶ್, ಮೈಮುಲ್ ನಿರ್ದೇಶಕ ಪ್ರಕಾಶ್, ಪಿ ಎಲ್ ಡಿ ಬ್ಯಾಂಕ್ ಅಧ್ಯಕ್ಷ ಕೆ ಹೊಲದಪ್ಪ, ಬ್ಲಾಕ್ ಕಾಂಗ್ರೆಸ್ ಅಧ್ಯಕ್ಷ ಡಿ ಟಿ ಸ್ವಾಮಿ, ಎಂ ಡಿ ಸಿ ಸಿ ಬ್ಯಾಂಕ್ ನಿರ್ದೇಶಕ ಈಚೂರ್ ಲೋಕೇಶ್ ಮುಖಂಡರಾದ ಸಚಿನ್ , ಡಿ ಎಸ್ ನಂದೀಶ್ , ಕೀರ್ತಿ, ಸಹಕಾರ ಇಲಾಖೆ ಮೇಲ್ವಿಚಾರಕ ಯತೀಂದ್ರ , ನಿಶ್ಚಿತ್, ಹಾಲು ಉತ್ಪದಕರ ಸಹಕಾರ ಸಂಘದ ಅಧ್ಯಕ್ಷ ರವಿಕುಮಾರ್, ಉಪಾಧ್ಯಕ್ಷ ಸ್ವಾಮಿ ಗೌಡ, ವಿಜೇಂದ್ರ, ಕಾರ್ಯದರ್ಶಿ ಪುನೀತ್, ಸಚಿವರ ಆಪ್ತ ಕಾರ್ಯದರ್ಶಿ ಮಹೇಂದ್ರ ಸೇರಿದಂತೆ ಮತ್ತಿತರರು ಹಾಜರಿದ್ದರು. ಇದೇ ಸಂದರ್ಭದಲ್ಲಿ ಗ್ರಾಮದ ಮುಖಂಡ ರವಿಕುಮಾರ್ ಜೆಡಿಎಸ್ ಪಕ್ಷವನ್ನು ತೊರೆದು ಕಾಂಗ್ರೆಸ್ ಪಕ್ಷವನ್ನು ಸೇರ್ಪಡೆಗೊಂಡರು.

ದಲೈಲಾಮಾ ಶಾಂತಿ, ಸೌಹಾರ್ದತೆಯ ಸಂಕೇತ

ಪಿರಿಯಾಪಟ್ಟಣ: ಬೌದ್ಧ ಗುರು ದಲೈ ಲಾಮರವರು ಶಾಂತಿ ಸೌಹಾರ್ದತೆ ಸಂಕೇತ ವಾಗಿದ್ದಾರೆ ಎಂದು ರೇಷ್ಮೆ ಮತ್ತು ಪಶು ಸಂಗೋಪನೆ ಸಚಿವ ಕೆ.ವೆಂಕಟೇಶ್ ತಿಳಿಸಿದರು.

ತಾಲೂಕಿನ ಬೈಲಕುಪ್ಪೆ ಟಿಡಿಎಲ್ ಕೇಂದ್ರದಲ್ಲಿ 14ನೇ ಬೌಧ ಗುರು ದಲೈ ಲಾಮಾ ರವರ 90ನೇ ವರ್ಷದ ಹುಟ್ಟುಹಬ್ಬ ಕಾರ್ಯಕ್ರಮದಲ್ಲಿ ಭಾಗವಹಿಸಿ ಮಾತನಾಡಿದರು ದಲೈಲಾಮ ರವರು ಅವರ ಜೀವನವಿಡಿ ಕರುಣೆಯ ಶಾಸ್ತ್ರವನ್ನು ಅಭ್ಯಾಸ ಮಾಡಿ ಪ್ರಪಂಚಕ್ಕೆ ಉಪದೇಶ ನೀಡುವ ಮೂಲಕ ವಿಶ್ವದಾದ್ಯಂತ ಶ್ರೇಷ್ಠ ಧಾರ್ಮಿಕ ನಾಯಕರೆಂದು ಗುರುತಸಲ್ಪಟ್ಟಿದ್ದಾರೆ ಅವರ ನಾಲ್ಕು ಪ್ರಮುಖ ಬದ್ಧತೆಗಳು ಮಾನವ ಮೌಲ್ಯಗಳು ಪ್ರಸಾರ ಧಾರ್ಮಿಕ ಸಾಮರ್ಥ್ಯ ಟಿಬೆಟ್ ಧರ್ಮ ಮತ್ತು ಸಾಂಸ್ಕೃತಿಯ ಸಂರಕ್ಷಣೆ ಹಾಗೂ ಭಾರತೀಯ ಪ್ರಾರ್ಥನೆ ದಾನಗಳ ಪುನರುತ್ಥಾನ ಇವರು ಕಾರ್ಯಕ್ರಮಗಳ ಮುಖಾಂತರ ಜಗತ್ತಿಗೆ ಹರಡಿದ್ದಾರೆ. ದಯೆ ಮತ್ತು ಕರುಣೆ ದೃಷ್ಟಿಕೋನವನ್ನು ಗೌರವಿಸಲು ಟಿಬೆಟ್ ಆಡಳಿತವು ಈ ವರ್ಷವನ್ನು ಕರುಣೆ ವರ್ಷವೆಂದು ಘೋಷಿಸಲ್ಪಟ್ಟಿದೆ ಈ ಸಂದರ್ಭದಲ್ಲಿಎಲ್ಲಾ ಟಿಬೇಟ್ ಜನರು ಮತ್ತು ಅಭಿಮಾನಿಗಳು ತಮ್ಮ ಸಮುದಾಯಗಳಲ್ಲಿ ಪಟ್ಟಣಗಳಲ್ಲಿ ಹಳ್ಳಿಗಳಲ್ಲಿ ಸ್ನೇಹಿತರೊಂದಿಗೆ ಹಾಗು ಸಂಘ ಸಂಸ್ಥೆಗಳ ಮುಖಾಂತರ ಕರುಣೆಯ ಮೌಲ್ಯಗಳನ್ನು ಹಂಚಿಕೊಳ್ಳಲು ವಿಶೇಷವಾಗಿ ಯುವ ಪೀಳಿಗೆಯೊಂದಿಗೆ ತೊಡಗಿಸಿಕೊಳ್ಳಬೇಕೆಂದು ಕರೆ ನೀಡಿದರು. ಇಂದಿನ ಜಗತ್ತಿನಲ್ಲಿ ನಡೆಯುತ್ತಿರುವ ಬಿಕ್ಕಟ್ಟುಗಳ ಕಾಲದಲ್ಲಿ ಹಿಂಸಾತ್ಮಕ ಸಂಘರ್ಷ ಅತ್ಯಾಯುದ ಶಸ್ತ್ರಸ್ಪರ್ಧೆ ಸತ್ಯದ ಶಸ್ತ್ರಸ್ಪರ್ಧೆ ವ್ಯಾಪಾರ ಸಂಘರ್ಷ ಸಾಮಾಜಿಕ ವಿಭಜನೆ ನೈತಿಕ ಅದೋಗತಿ ಮತ್ತು ಹವಾಮಾನ ಬದಲಾವಣೆ ನಡೆವೆ ಈ ನಾಲ್ಕು ಭದ್ರತೆಗಳು ಅಪೂರ್ವ ಪರಿಹಾರ ಮಾರ್ಗಗಳನ್ನು ನೀಡುತ್ತವೆ. ಟಿಬೆಟ್ ಸಮುದಾಯವು ವಿಶ್ವದಲ್ಲಿ ಅತ್ಯುತ್ತಮ ಶರಣಾರ್ಥಿ ಸಮುದಾಯವೆಂದು ಗುರುತಿಸಲ್ಪಟ್ಟಿದೆ ಇದು ದಲೈಲಾಮ ಕರುಣೆಯ ಶಾಸ್ತ್ರದ ಶಕ್ತಿ ಮತ್ತು ಮಾರ್ಗದರ್ಶನ ಪರವಾಗಿದೆ. ಟಿಬೆಟ್ ಒಳನಾಡಿನಲ್ಲಿ ಚೀನಾ ಸರ್ಕಾರ ತಮ್ಮ ಸಹೋದರರನ್ನು ಅವರ ಧರ್ಮ ಆಚರಣೆಗೆ ಅವಕಾಶ ನೀಡದೆ ತಡೆಯುತ್ತಿದೆ ಆದರೆ ಭಕ್ತರ ಹೃದಯದಲ್ಲಿ ಗುರು ಶಿಷ್ಯ ಸಂಬಂಧವು ಯಾವ ಒತ್ತಡಕ್ಕೂ ಶರಣಾಗುವುದಿಲ್ಲ ಎಂದು ನಾವು ಆಶಿಸುತ್ತೇವೆ ಒಂದೇ ದಿನದಲ್ಲಿ ಟಿಬೆಟ್ ಜನರು ಹಾಗೂ ನೀವು ಜನ್ಮದಿನವನ್ನು ಆಚರಿಸಬಲ್ಲ ಶಕ್ತಿಯನ್ನು ಹೊಂದಿದ್ದೀರಿ. ದಲೈಲಾಮ ರವರು ಲಕ್ಷಾಂತರ ಜನರ ಒಳಿತಿಗಾಗಿ 100 ಯುಗಗಳವರೆಗೂ ಆಯುಷ್ಯವಿರಲಿ ಎಂದು ಪ್ರಾರ್ಥಿಸುತ್ತೇನೆ ಅವರ ಎಲ್ಲಾ ಪವಿತ್ರ ಆಶಯಗಳು ಯಶಸ್ವಿಯಾಗಿ ಪೂರೈಸಲ್ ಪಡಲಿ ನಾವು ಎಲ್ಲರೂ ಅವರ ಬೋಧನೆಗಳನ್ನು ಅನುಸರಿಸಿ ಪ್ರೀತಿಯಿಂದ ಏಕತೆಯಿಂದ ಈ ದೇಶದಲ್ಲಿ ಮುಂದುವರೆಯೋಣ ಹಾಗೂ ಮುಂದಿನ ಪೀಳಿಗೆಗೆ ಶಾಂತಿ ಸಂದೇಶವನ್ನು ಬಳುವಳಿ ನೀಡೋಣ ಎಂದರು.

ಈ ಸಂದರ್ಭದಲ್ಲಿ ಮೈಸೂರು ಜಿಲ್ಲಾ ಹಾಲು ಒಕ್ಕೂಟದ ನಿರ್ದೇಶಕ ಬಿ ಎ ಪ್ರಕಾಶ್, ಮುಖಂಡರಾದ ಈರಯ್ಯ, ಜೆಪಿ ಅರಸ್, ಸಚಿನ್, ಜಯಚಂದ್ರ, ವಕೀಲರಾದ ಭಾಸ್ಕರ್, ದಿನೇಶ್, ವಲಯ ಅರಣ್ಯ ಅಧಿಕಾರಿ ಪದ್ಮಶ್ರೀ, ಕರ್ನಲ್ ಅಮಜಿತ್ ಸಿಂಗ್, ಟಿಡಿಎಲ್ ಸಂಸ್ಥೆ ಅಧಿಕಾರಿಗಳಾದ ಚಿಮಿ.ಗೋಲಿಕ್ ಜಂಗನೇರಿ, ಗೋಟೌನ್ ಆರ್ಗನೈಸಿಂಗ್ ಕಮಿಟಿ ಆಫ್ ಬೈಲಕೊಪ್ಪ ಶಟಲ್ಮೆಂಟ್ ಸಂಸ್ಥೆಯ ಪದಾಧಿಕಾರಿಗಳು ಹಾಗೂ ಸಾವಿರಾರು ಸಂಖ್ಯೆಯಲ್ಲಿ ಸೇರಿದ ಟಿಬೆಟಿಯನೂರು ಉಪಸ್ಥಿತರಿದ್ದರು.

ವಿದ್ಯಾರ್ಥಿಗಳು ಶಿಕ್ಷಣಕ್ಕೆ ಆದ್ಯತೆ ನೀಡಿ: ಮಮತಾ

ಚಾಮರಾಜನಗರ : ವಿದ್ಯಾರ್ಥಿಗಳು ಶಿಕ್ಷಣಕ್ಕೆ ಹೆಚ್ಚಿನ ಆದ್ಯತೆ ನೀಡಬೇಕು ಎಂದು ನಗರಸಭೆ ಉಪಾಧ್ಯಕ್ಷ ಎಚ್‌ಎಸ್ ಮಮತಾ ಬಾಲಸುಬ್ರಮಣ್ಯಂ ತಿಳಿಸಿದರು.

ನಗರದ ಶಂಕರಪುರ.ಸೇವಾ ಭಾರತಿ ಸಂಯುಕ್ತ ಪದವಿ ಪೂರ್ವ ಕಾಲೇಜು ಸಭಾಂಗಣದಲ್ಲಿ.ಭಾರತ ಸರ್ಕಾರದ ಯುವ ಕಾರ್ಯ ಹಾಗೂ ಕ್ರೀಡಾ ಸಚಿವಲಯ. ಮೇರ ಯುವ ಭಾರತ್. ಹಾಗೂ. ಜೈ ಭುವನೇಶ್ವರಿ ಕನ್ನಡ ಯುವ ವೇದಿಕೆ ವತಿಯಿಂದ ಹಮ್ಮಿಕೊಂಡಿದ್ದ ಡಾ,ಶ್ಯಾಮ್ ಪ್ರಸಾದ್ ಮುಖರ್ಜಿ ರವರ 125ನೇ ಜನ್ಮದಿನ ದಿನಾಚರಣೆ ಕಾರ್ಯಕ್ರಮದಲ್ಲಿ ಗಿಡಕ್ಕೆ ನೀರು ಹಾಕುವ ಮೂಲಕ ಚಾಲನೆ ನೀಡಿ ಮಾತನಾಡಿದವರು.

ಕೇಂದ್ರ ಸರ್ಕಾರ ,ರಾಜ್ಯ ಸರ್ಕಾರ. ಶಿಕ್ಷಣಕ್ಕಾಗಿ ಹಲವಾರು ಜನಪರ ಯೋಜನೆಗಳನ್ನು ಜಾರಿ ಮಾಡಿದ್ದಾರೆ ಎಲ್ಲವನ್ನು ಉಪಯೋಗಪಡಿಸಿಕೊಂಡು ಪರೀಕ್ಷೆಯಲ್ಲಿ ಉತ್ತಮ ಅಂಕ ಗಳಿಸಿದ ಮುಖ್ಯ ವಾಹಿನಿಗೆ ಬರಬೇಕು ಎಂದು ಕರೆ ನೀಡಿದರು. ಬಿಡುವಿನ ಸಂಧರ್ಭದಲ್ಲಿ ವಿದ್ಯಾರ್ಥಿಗಳು ಗ್ರಂಥಾಲಯಗಳಿಗೆ ಭೇಟಿ ನೀಡಿ ದೇಶದ ಮಹಾನ್ ನಾಯಕರ ತತ್ವ ಸಿದ್ಧಾಂತವನ್ನು ಜೀವನದಲ್ಲಿ ಅಳವಡಿಸಿಕೊಳ್ಳಬೇಕು ಸಲಹೆ ನೀಡಿದರು.

ಸೇವಾ ಭಾರತಿ ಸಂಯುಕ್ತ ಪದವಿಪೂರ್ವ ಕಾಲೇಜು ಪ್ರಾಂಶುಪಾಲ ಟಿಬಿ ಲೋಕೇಶ್ ಮುಖ್ಯ ಭಾಷಣ ಮಾಡಿ ಡಾ,ಶ್ಯಾಮ್ ಪ್ರಸಾದ್ ಮುಖರ್ಜಿ ಶಿಕ್ಷಣ ತಜ್ಞರು. ಹಾಗೂ ಸ್ವತಂತ್ರ ಹೋರಾಟಗಾರರು. ನೆಹರು ಸಂಪುಟದಲ್ಲಿ ಉದ್ಯಮ ಹಾಗೂ ಸರಬರಾಜು ಸಚಿವರಾಗಿ ಸೇವೆ ಸಲ್ಲಿಸಿದರು.

ದೇಶದಂತ ಜುಲೈ6 ಜನ್ಮದಿನ ಆಚರಣೆ ಮಾಡಿಕೊಂಡು ಬರುತ್ತಿದ್ದಾರೆ.. ಶಿಕ್ಷಣ ತಜ್ಞರಾಗಿ. ಹಲವಾರು ಮಹಾನ್ ಸಾಧನೆ ಮಾಡಿದ್ದಾರೆ ಎಂದು ಹೇಳಿದರು.

ಅವರ ಜನ್ಮದಿನ ಆಚರಣೆ ಪ್ರಯುಕ್ತ ವಿದ್ಯಾರ್ಥಿಗಳ ಪ್ರತಿಭೆಗಳನ್ನು ಹೊರ ಚೆಲ್ಲಲು ಜನರಲ್ ನಾಲೆಜ್. ಹಾಗೂ ದೇಶದ ಮಹನಾಯಕರ ರಸಪ್ರಶ್ನೆಗಳು ಅವರ ಸಾಧನೆ ಕುರಿತು ರಸಪ್ರಶ್ನೆ ಹಮ್ಮಿಕೊಂಡಿರುವುದು ಇದರಲ್ಲಿ ವಿಜೇತರಾದ ವಿದ್ಯಾರ್ಥಿಗಳಿಗೆ ಬಹುಮಾನ ವಿತರಣೆ ಮಾಡುತ್ತಿರುವುದು ಸಂತೋಷ ಎಂದು ಹೇಳಿದರು.

ಜೈ ಭುವನೇಶ್ವರಿ ಕನ್ನಡ ಯುವ ವೇದಿಕೆ ಅಧ್ಯಕ್ಷ ಜಿ ಬಂಗಾರು. ರಸಪ್ರಶ್ನೆ ಸ್ಪರ್ಧೆಯಲ್ಲಿ ವಿಜೇತರಾದ ವಿದ್ಯಾರ್ಥಿಗಳಿಗೆ ಬಹುಮಾನ ವಿತರಿಸಲಾಯಿತು ಮಾತನಾಡಿ. ಕನ್ನಡ ಭಾಷೆಗೆ. ಸಾವಿರಾರು ವರ್ಷದ ಇತಿಹಾಸ ಇದೆ. ಶಾಸ್ತ್ರೀಯ ಸ್ಥಾನಮಾನ ಸಿಕ್ಕಿದೆ. ಆದ್ದರಿಂದ ನಾವು ಕನ್ನಡಿಗ ಎಂದು ಹೆಮ್ಮೆಯಿಂದ ಹೇಳಿಕೊಳ್ಳಿ. ಎಂದು ವಿದ್ಯಾರ್ಥಿಗಳಿಗೆ ಮನವಿ ಮಾಡಿದರು.

ಸೇವಾ ಭಾರತಿ ಶಿಕ್ಷಣ ಸಂಸ್ಥೆ ವಾಸುದೇವರಾವ್ ಅಧ್ಯಕ್ಷತೆ ವಹಿಸಿ ಮಾತನಾಡಿ. ಭಾರತೀಯ ಸಂಸ್ಕೃತಿ ಉಳಿಸಿ ಬೆಳೆಸುವಲ್ಲಿ ಯುವ ವಿದ್ಯಾರ್ಥಿಗಳು ಹೆಚ್ಚಿನ ಅಧ್ಯಯನ ನೀಡಬೇಕು. ಗುರು ಹಿರಿಯರಿಗೆ ಗೌರವ ನಮನ ಹಾಗೂ ಸಮಯಪ್ರಜ್ಞೆ. ಶಿಸ್ತು. ಬೆಳೆಸಿಕೊಂಡಾಗ ಮಾತ್ರ ಉತ್ತಮ ಪ್ರಜೆಯಾಗಿ ಹೊರಹೊಮ್ಮಲು ಸಾಧ್ಯ ಎಂದು ಹೇಳಿದರು.

ಭಾರತ ಸರ್ಕಾರದ. ಮೇರಾ ಯುವ ಭಾರತ್. ಕು, ಸಹನ, ಕಾಲೇಜಿನ ಉಪನ್ಯಾಸಕರಾದ ಉಮೇಶ್ ನಾಯಕ್. ಮಾದಪ್ಪ. ಮುದ್ದು ಮಾದಪ್ಪ. ಕಾವ್ಯಂಜಲಿ. ಅನ್ನಪೂರ್ಣ. ಹಾಜರಿದ್ದರು.

ಸ್ಪರ್ಧೆಯಲ್ಲಿ ವಿಜೇತರಾದ. ಅನಿತಾ. ಭಾನುಪ್ರಿಯ. ಸಿದ್ದರಾಜು. ಮೋಹನ್ ರಾವ್. ಪ್ರಾಚಿ ಜೈನ್, ಪ್ರೀತಮ್, ಮಾನಸ, ರಾಧಿಕಾ, ಪುನೀತ, ಹೇಮಂತ್, ಇವರಿಗೆ ಬಹುಮಾನ ನೀಡಿ ಸನ್ಮಾನಿಸಲಾಯಿತು.

ಸಂಜೆ ಟಿಪ್ಸ್

ಮೂತ್ರಪಿಂಡ ಕಸಿ: ದಾನಿ, ರೋಗಿಗೆ ರೋಬೊ ನೆರವಿನಿಂದ ಶಸ್ತ್ರಚಿಕಿತ್ಸೆ

ಬನ್ನೇರುಘಟ್ಟ ರಸ್ತೆಯ ಫೋರ್ಟಿಸ್ ಆಸ್ಪತ್ರೆಯ ವೈದ್ಯರು ಏಕಕಾಲದಲ್ಲಿ ಎರಡು ರೋಬೊಗಳ ನೆರವಿನಿಂದ ಶಸ್ತ್ರಚಿಕಿತ್ಸೆ ನಡೆಸಿ, ದಾನಿಯಿಂದ ಪಡೆದ ಮೂತ್ರಪಿಂಡವನ್ನು ರೋಗಿಗೆ ಕಸಿ ಮಾಡಿದ್ದಾರೆ. ಈ ಬಗ್ಗೆ ಇಲ್ಲಿ ಗುರುವಾರ ಸುದ್ದಿಗೋಷ್ಠಿಯಲ್ಲಿ ಮಾತನಾಡಿದ ಆಸ್ಪತ್ರೆಯ ಮೂತ್ರಪಿಂಡ ವಿಜ್ಞಾನದ ಪ್ರಧಾನ ನಿರ್ದೇಶಕ ಡಾ. ಮೋಹನ್ ಕೇಶವಮೂರ್ತಿ, 'ಈ ಕಸಿ ಶಸ್ತ್ರಚಿಕಿತ್ಸೆಗೆ 'ಟ್ರೀಟ್' ಎಂಬ ನೂತನ ತಂತ್ರಜ್ಞಾನವನ್ನು ಬಳಸಿಕೊಳ್ಳಲಾಗಿದ್ದು, ಏಕಕಾಲದಲ್ಲಿ ಎರಡು ರೋಬೊಗಳ ನೆರವಿನಿಂದ ಕಸಿ ಶಸ್ತ್ರಚಿಕಿತ್ಸೆ ನಡೆಸಲಾಗಿದೆ. ಇದು ದೇಶದಲ್ಲಿಯೇ ಮೊದಲ ಪ್ರಯತ್ನ ವಾಗಿದೆ.

ಈ ವಿನೂತನ ಪ್ರಯತ್ನದಿಂದ ನಿಖರ ಶಸ್ತ್ರಚಿಕಿತ್ಸೆ ಸಾಧ್ಯವಾಗಿದೆ. ದಾನಿ, ರೋಗಿ ಇಬ್ಬರೂ ಬೇಗ ಚೇತರಿಸಿ ಕೊಳ್ಳಲಿದ್ದಾರೆ' ಎಂದು ತಿಳಿಸಿದರು. 'ತಾಂಜಾನಿಯದ 47 ವರ್ಷದ ವ್ಯಕ್ತಿ ಹಾಗೂ ವಿಜಯ ಪುರದ 35 ವರ್ಷದ ಮಹಿಳೆಗೆ ನೂತನ ವಿಧಾನದಲ್ಲಿ ಕಸಿ ಶಸ್ತ್ರಚಿಕಿತ್ಸೆ ನಡೆಸಲಾಗಿದ್ದು, ಇವರಿಗೆ ಸಹೋದರರೆ ಮೂತ್ರಪಿಂಡ ದಾನ ಮಾಡಿದ್ದಾರೆ. ರೋಗಿಗಳು ಹಾಗೂ ದಾನಿಗಳು ಅಲ್ಪಾವಧಿಯಲ್ಲಿಯೇ ಚೇತರಿಸಿಕೊಂಡಿ ದ್ದಾರೆ. ದಾನಿಗಳು ಸಹ ಯಾವುದೇ ಭಯವಿಲ್ಲದೆ ಅಂಗಾಂಗ ದಾನ ಮಾಡಬಹುದು' ಎಂದು ಹೇಳಿದರು.

ಚಿಕನ್ ಗ್ರೇವಿ

ಪಾಕ ಶಾಲೆ

ಬೇಕಿರುವ ಸಾಮಗ್ರಿ

ಚಿಕನ್ – ಅರ್ಧ ಕೆಜಿ, ಒಣಗಿದ ಮೆಣಸಿನಕಾಯಿ – 8-10, ಈರುಳ್ಳಿ – 2, ಟೊಮೆಟೊ 2, ಗೋಡಂಬಿ – ಸ್ವಲ್ಪ, ಕೊತ್ತಂಬರಿ ಸೊಪ್ಪು- ಸ್ವಲ್ಪ, ಅರಿಸಿನ- ಸ್ವಲ್ಪ, ಎಣ್ಣೆ ಸ್ವಲ್ಪ, ಉಪ್ಪು ರುಚಿಗೆ ತಕ್ಕಷ್ಟು, ಅಚ್ಚ ಖಾರದ ಪುಡಿ- 1 ಚಮಚ, ದನಿಯಾ ಪುಡಿ 1 ಚಮಚ, ಗರಂಮಸಾಲ 1 ಚಮಚ, ಕಸೂರಿ ಮೇಥಿ 1 ಚಮಚ, ಶುಂಠಿ-ಬೆಳ್ಳುಳ್ಳಿ ಪೇಸ್ಟ್ ಸ್ವಲ್ಪ

ಮಾಡುವ ವಿಧಾನ

ಮೊದಲು ಒಣಗಿದ ಮೆಣಸಿನ ಕಾಯಿಯನ್ನು ಸ್ವಲ್ಪ ಹೊತ್ತು ನೀರಿನಲ್ಲಿ ನೆನೆಸಿಟ್ಟುಕೊಳ್ಳಬೇಕು. ನಂತರ ನೆನೆದ ಒಣಮೆಣಸಿನಕಾಯಿ ಟೊಮೆಟೊ ಮತ್ತು ಗೋಡಂಬಿಯನ್ನು ಮಿಕ್ಸಿ ಜಾರಿಗೆ ಹಾಕಿ ನುಣ್ಣಗೆ ರುಬ್ಬಿಕೊಳ್ಳಬೇಕು.

ಬಾಣಲೆಯನ್ನು ಒಲೆಯ ಮೇಲಿಟ್ಟು ಬಿಸಿಯಾದ ಬಳಿಕ 2 ಚಮಚ ಎಣ್ಣೆ ಹಾಕಿ ಈರುಳ್ಳಿಯನ್ನು ಕೆಂಪಗೆ ಹುರಿದುಕೊಳ್ಳಿ. ಬಳಿಕ ಇದಕ್ಕೆ ಶುಂಠಿ-ಬೆಳ್ಳುಳ್ಳಿ ಪೇಸ್ಟ್ ಹಾಕಿ ಒಂದು ನಿಮಿಷ ಹುರಿಯಿರಿ. ನಂತರ ತೊಳೆದಿಟ್ಟ ಚಿಕನ್ ಸೇರಿಸಿ ಅದಕ್ಕೆ ಅರಿಸಿನ, ಉಪ್ಪು, ಅಚ್ಚ ಖಾರದ ಪುಡಿ, ದನಿಯಾ ಪುಡಿ ಹಾಕಿ. ಚಿಕನ್ ಅರ್ಧ ಬೇಯುವವರೆಗೂ ಎಣ್ಣೆಯಲ್ಲಿ ಫ್ರೈ ಮಾಡಿ.

ಈಗ ರುಬ್ಬಿದ ಮಸಾಲೆಯನ್ನು ಸೇರಿಸಿ ಎಣ್ಣೆ ಬಿಡುವವರೆಗೂ ಬೇಯಿಸಿ. ಕೊನೆಯಲ್ಲಿ ಗರಂಮಸಾಲೆ, ಕಸೂರಿ ಮೇಥಿ, ಕೊತ್ತಂಬರಿ ಸೊಪ್ಪು ಹಾಗೂ ಅರ್ಧ ಲೋಟ ನೀರು ಸೇರಿಸಿ. 4 ನಿಮಿಷ ಕುದಿಸಿಕೊಂಡರೆ ರುಚಿಕರವಾದ ರೆಸ್ಟೋರೆಂಟ್ ಸ್ಟೈಲ್ ಚಿಕನ್ ಗ್ರೇವಿ ಸವಿಯಲು ಸಿದ್ಧ.

ಗಾಢನಿದ್ರೆಗೆಸಲಹೆ

ಹೆಲ್ತ್ ಟಿಪ್ಸ್

ವೈದ್ಯರ ಪ್ರಕಾರ, ನಮ್ಮ ನಿದ್ರೆಯು ಎಷ್ಟು ಗಾಢವಾಗಿರುತ್ತದೆ ಎಂಬುದು ನಮ್ಮ ದೇಹದ ತಾಪಮಾನವನ್ನು ಅವಲಂಬಿಸಿರುತ್ತದೆ. ರಾತ್ರಿ ಮಲಗುವಾಗ ನಮ್ಮ ದೇಹದ ಆಂತರಿಕ ತಾಪಮಾನವು ಸ್ವಲ್ಪಮಟ್ಟಿಗೆ ಕಡಿಮೆಯಾಗುತ್ತದೆ, ಇದು ಆಳವಾದ ನಿದ್ರೆಗೆ ಅತ್ಯಗತ್ಯ. ಆದರೆ ಬಟ್ಟೆ ಧರಿಸಿ ಮಲಗಿದಾಗ, ವಿಶೇಷವಾಗಿ ಬೇಸಿಗೆಯಲ್ಲಿ, ದೇಹದ ತಾಪಮಾನವು ಸಹಜವಾಗಿ ಕಡಿಮೆಯಾಗುವ ಪ್ರಕ್ರಿಯೆಗೆ ಅಡ್ಡಿಯಾಗುತ್ತದೆ. ಇದರಿಂದ ನಿದ್ರೆಗೆ ಪದೇ ಪದೇ ಅಡ್ಡಿಯಾಗಬಹುದು. ಬಟ್ಟೆಯಿಲ್ಲದೆ ಮಲಗಿದಾಗ ದೇಹವು ವೇಗವಾಗಿ ತಂಪಾಗುತ್ತದೆ, ಇದು ಅಡೆತಡೆಯಿಲ್ಲದ ಮತ್ತು ಗಾಢವಾದ ನಿದ್ರೆಗೆ ಸಹಾಯ ಮಾಡುತ್ತದೆ.

ದಿನವಿಡೀ ಬಟ್ಟೆಗಳಿಂದ ಮುಚ್ಚಲ್ಪಟ್ಟಿರುವ ನಮ್ಮ ಚರ್ಮಕ್ಕೆ ಉಸಿರಾಡಲು ಅವಕಾಶ ನೀಡುವುದು ಬಹಳ ಮುಖ್ಯ. ಬಟ್ಟೆಯಿಲ್ಲದೆ ಮಲಗಿದಾಗ, ಚರ್ಮವು ಗಾಳಿಯ ಸಂಪರ್ಕಕ್ಕೆ ಬರುತ್ತದೆ. ಇದು ಚರ್ಮದ ರಂಧ್ರಗಳನ್ನು ತೆರೆಯಲು ಮತ್ತು ಚರ್ಮದ ಆರೋಗ್ಯವನ್ನು ಸುಧಾರಿಸಲು ಸಹಾಯ ಮಾಡುತ್ತದೆ.

ಬಟ್ಟೆಯ ಬಂಧನದಿಂದ ಸಿಗುವ ಸ್ವಾತಂತ್ರ್ಯವು ಮಾನಸಿಕವಾಗಿಯೂ ಒಂದು ರೀತಿಯ ನಿರಾಳತೆಯನ್ನು ನೀಡುತ್ತದೆ. ತಜ್ಞರ ಪ್ರಕಾರ, ದಂಪತಿಗಳು ಈ ರೀತಿ ಮಲಗಿದಾಗ ಚರ್ಮದ ಸ್ಪರ್ಶದಿಂದ 'ಆಕ್ಸಿಟೋಸಿನ್' ಎಂಬ 'ಫೀಲ್ ಗುಡ್' ಹಾರ್ಮೋನ್ ಬಿಡುಗಡೆಯಾಗುತ್ತದೆ. 'ಲವ್ ಹಾರ್ಮೋನ್' ಎಂದೇ ಕರೆಯಲ್ಪಡುವ ಇದು, ಮಾನಸಿಕ ಒತ್ತಡ ಮತ್ತು ಆತಂಕವನ್ನು ಕಡಿಮೆ ಮಾಡಲು ಸಹಕಾರಿಯಾಗಿದೆ.

ಪುರುಷರಲ್ಲಿ ಆರೋಗ್ಯಕರ ವೀರ್ಯಾಣುಗಳ ಉತ್ಪಾದನೆಗೆ ಅವರ ವೃಷಣಗಳ (ಣಜಣಛಿಟಜ) ತಾಪಮಾನವು ಸರಿಯಾದ ಮಟ್ಟದಲ್ಲಿರುವುದು ಬಹಳ ಮುಖ್ಯ. ಬಿಗಿಯಾದ ಒಳ ಉಡುಪುಗಳನ್ನು ಧರಿಸಿ ಮಲಗುವುದರಿಂದ ಆ ಭಾಗದ ತಾಪಮಾನವು ಹೆಚ್ಚಾಗಬಹುದು, ಇದು ವೀರ್ಯಾಣುಗಳ ಉತ್ಪಾದನೆಯ ಮೇಲೆ ನಕಾರಾತ್ಮಕ ಪರಿಣಾಮ ಬೀರಬಹುದು. ಬಟ್ಟೆಯಿಲ್ಲದೆ ಮಲಗುವುದರಿಂದ ವೃಷಣಗಳು ತಂಪಾಗಿರುತ್ತವೆ, ಇದು ವೀರ್ಯಾಣುಗಳ ಆರೋಗ್ಯಕರ ಉತ್ಪಾದನೆಗೆ ಸಹಾಯ ಮಾಡುತ್ತದೆ.

ಸೌತೆಕಾಯಿ ಫೇಸ್ ಮಾಸ್ಕ್

ಬ್ಯೂಟಿ ಟಿಪ್ಸ್

ನಿಮ್ಮ ಚರ್ಮದ ವಿನ್ಯಾಸ, ಟೋನ್ ಮತ್ತು ಒಟ್ಟಾರೆ ನೋಟವನ್ನು ಸುಧಾರಿಸಲು ವಿನಾಕಾರಣ ಕ್ರೀಂ, ಲೋಷನ್, ಫೇಸ್‌ಪ್ಯಾಕ್‌ಗಳಿಗೆ ಖರ್ಚು ಮಾಡಬೇಡಿ. ಆರೋಗ್ಯಕರ, ಹೊಳೆಯುವ ಮೈಬಣ್ಣವನ್ನು ಪಡೆಯಲು ನೀವು ಮನೆಯಲ್ಲೇ ಸೌತೆಕಾಯಿ ಫೇಸ್‌ಪ್ಯಾಕ್ ಮಾಡಿಕೊಳ್ಳಬಹುದು.

ಜೀವಸತ್ವಗಳು, ಖನಿಜಗಳು ಮತ್ತು ಇತರ ಪೋಷಕಾಂಶಗಳನ್ನು ಒಳಗೊಂಡಿರುವ ಸೌತೆಕಾಯಿಗಳು ನೈಸರ್ಗಿಕ ಪದಾರ್ಥಗಳಲ್ಲಿ ಒಂದಾಗಿದೆ. ಇದು ಹಲವಾರು ರೀತಿಯಲ್ಲಿ ನಿಮ್ಮ ಚರ್ಮಕ್ಕೆ ಪ್ರಯೋಜನವನ್ನು ನೀಡುತ್ತದೆ.

ಸೌತೆಕಾಯಿ ನಿಮ್ಮ ಚರ್ಮದ ಊತವನ್ನು ಕಡಿಮೆ ಮಾಡುತ್ತದೆ. ಮೊಡವೆ ಪೀಡಿತ ಚರ್ಮಕ್ಕೆ ಸಹಾಯ ಮಾಡುತ್ತದೆ. ಚರ್ಮ ಅಕಾಲಿಕವಾಗಿ ವಯಸ್ಸಾಗುವುದನ್ನು ತಡೆಯುತ್ತದೆ. ಚರ್ಮದ ಕಿರಿಕಿರಿಯನ್ನು ಶಮನಗೊಳಿಸುತ್ತದೆ. ಚರ್ಮವನ್ನು ಹೈಡ್ರೇಟ್ ಮಾಡುತ್ತದೆ. ನಿಮ್ಮ ಚರ್ಮವನ್ನು ರಿಫ್ರೆಶ್ ಮಾಡಲು ಅಥವಾ ಪುನರ್ಯೌವನಗೊಳಿಸಲು ನೀವು ಸುಲಭವಾದ ಮಾರ್ಗವನ್ನು ಹುಡುಕುತ್ತಿದ್ದರೆ ಸೌತೆಕಾಯಿ ಫೇಸ್ ಪ್ಯಾಕ್ ಉತ್ತಮ ಆಯ್ಕೆಯಾಗಿದೆ.

3 ರೀತಿಯಲ್ಲಿ ಸೌತೆಕಾಯಿ ಫೇಸ್‌ಪ್ಯಾಕ್ ಮಾಡಿಕೊಳ್ಳಬಹುದು. ಸಿಪ್ಪೆ ಸುಲಿದ ಅರ್ಧ ಸೌತೆಕಾಯಿಯನ್ನು ಬ್ಲೆಂಡರ್ ಅಥವಾ ಫುಡ್ ಪ್ರೊಸೆಸರ್‌ನಲ್ಲಿ ಪೇಸ್‌ನಂತೆ ಆಗುವವರೆಗೂ ರುಬ್ಬಿಕೊಳ್ಳಿ. ಆ ಮಿಶ್ರಣವನ್ನು ಸೋಸಿ, ರಸವನ್ನು ಮಾತ್ರ ತೆಗೆದುಕೊಳ್ಳಿ. ಸ್ವಚ್ಛವಾಗಿ ತೊಳೆದ ಮುಖಕ್ಕೆ ಸೌತೆಕಾಯಿ ರಸವನ್ನು ಹಚ್ಚಿಕೊಳ್ಳಿ. ನಿಮ್ಮ ಮುಖದ ಮೇಲೆ 15 ನಿಮಿಷಗಳ ಕಾಲ ಫೇಸ್ ಪ್ಯಾಕನ್ನು ಒಣಗಲು ಬಿಡಿ. ನಂತರ ತಣ್ಣನೆಯ ಅಥವಾ ಉಗುರು ಬೆಚ್ಚಗಿನ ನೀರಿನಿಂದ ಮುಖ ತೊಳೆಯಿರಿ. ಬಳಿಕ, ಮೃದುವಾದ ಬಟ್ಟೆಯಿಂದ ನಿಮ್ಮ ಮುಖವನ್ನು ಒರೆಸಿಕೊಳ್ಳಿ. 2. ಸೌತೆಕಾಯಿ ಮತ್ತು ಅಲೋವೆರಾ ಫೇಸ್ ಮಾಸ್ಕ್ ಮಾಡಿಕೊಳ್ಳಬಹುದು. ಅಲೋವೆರಾ ನಿಮ್ಮ ಚರ್ಮ ಒಣಗುವುದನ್ನು ತಡೆಯುತ್ತದೆ. ಸಿಪ್ಪೆ ಸುಲಿದ ಅರ್ಧ ಸೌತೆಕಾಯಿಯನ್ನು ಬ್ಲೆಂಡರ್ ಅಥವಾ ಫುಡ್ ಪ್ರೊಸೆಸರ್‌ನಲ್ಲಿ ಪೇಸ್ಟ್ ಮಾಡಿಕೊಳ್ಳಿ. ಅದನ್ನು ಸೋಸಿ, ಸೌತೆಕಾಯಿಯ ರಸಕ್ಕೆ 2 ಟೇಬಲ್ ಸ್ಪೂನ್ ಅಲೋವೆರಾ ಜೆಲ್ ಸೇರಿಸಿ. ಅವೆರಡನ್ನೂ ಚೆನ್ನಾಗಿ ಮಿಶ್ರಣ ಮಾಡಿ. ಈ ಮಾಸ್ಕ್ ಅನ್ನು ನಿಮ್ಮ ಮುಖಕ್ಕೆ ಹಚ್ಚಿಕೊಂಡು, ನಿಧಾನವಾಗಿ ಮಸಾಜ್ ಮಾಡಿ. 15 ನಿಮಿಷಗಳ ಕಾಲ ಹಾಗೇ ಬಿಟ್ಟು ನಂತರ ತಣ್ಣೀರಿನಿಂದ ಮುಖ ತೊಳೆದುಕೊಳ್ಳಿ.ಚ

ಗ್ರೀನ್ ಸಿಗ್ನಲ್ ಕೊಟ್ಟ ಸಾಯಿ ಪಲ್ಲವಿ

ನಾಯಕಿ ಸಾಯಿ ಪಲ್ಲವಿ ಕ್ರೇಜ್ ಬಗ್ಗೆ ವಿಶೇಷವಾಗಿ ಹೇಳಬೇಕಾಗಿಲ್ಲ. ನರ್ತಕಿಯಾಗಿ ವೃತ್ತಿಜೀವನ ಆರಂಭಿಸಿದ ಸಾಯಿ ಪಲ್ಲವಿ ಮಲಯಾಳಂ ಚಿತ್ರರಂಗಕ್ಕೆ ನಾಯಕಿಯಾಗಿ ಪ್ರವೇಶ ಮಾಡಿದರು. 'ಪ್ರೇಮಂ' ಚಿತ್ರದ ಮೂಲಕ ನಾಯಕಿಯಾಗಿ ಪ್ರವೇಶ ಮಾಡಿದ ಸಾಯಿ ಪಲ್ಲವಿ, ತಮ್ಮ ಮೊದಲ ಚಿತ್ರದಿಂದಲೇ ತಮ್ಮದೇ ಆದ ಛಾಪು ಮೂಡಿಸಿದರು. ವೃತ್ತಿಜೀವನದ ಆರಂಭದಿಂದಲೂ ಅವರು ಚಲನಚಿತ್ರಗಳ ಆಯ್ಕೆಯಲ್ಲಿ ಬಹಳ ಆಯ್ದುಕೊಂಡಿದ್ದಾರೆ ಮತ್ತು ಬಹಳ ಕಡಿಮೆ ಸಮಯದಲ್ಲಿಯೇ ತನಗಾಗಿ ವಿಶೇಷ ಛಾಪು ಮೂಡಿಸಿದ್ದಾರೆ. ಸಾಯಿ ಪಲ್ಲವಿ ತಮ್ಮ ನಟನೆಯ ಮೂಲಕ ಅಭಿಮಾನಿಗಳನ್ನು ಬೆರಗುಗೊಳಿಸಿದ್ದಾರೆ ಎಂದು ಹೇಳಲೇಬೇಕು. ಸಾಯಿ ಪಲ್ಲವಿ ಅವರ ಹೆಜ್ಜೆಗಳು ಅಭಿಮಾನಿಗಳನ್ನು ಶಿಳ್ಳೆ ಹೊಡೆಯುವಂತೆ ಮಾಡಿದ ಅನೇಕ ಘಟನೆಗಳಿವೆ. ಅವರ ಮೊದಲ ತೆಲುಗು ಚಿತ್ರ ಫಿದಾದಿಂದ ಇತ್ತೀಚೆಗೆ ಬಿಡುಗಡೆಯಾದ ವಿರಾಟಪರ್ವಂ ವರೆಗೆ, ಅವರು ಎಲ್ಲಾ ವಿಭಿನ್ನ ಪಾತ್ರಗಳಲ್ಲಿ ನಟಿಸುವ ಮೂಲಕ ಅಭಿಮಾನಿಗಳನ್ನು ರಂಜಿಸಿದ್ದಾರೆ. ತೆಲುಗು, ತಮಿಳು ಮತ್ತು ಕೇರಳ ಭಾಷೆಗಳಲ್ಲಿ ಚಿತ್ರಗಳನ್ನು ಮಾಡುವ ಮೂಲಕ ಅವರು ಅತ್ಯಂತ ಪ್ರತಿಭಾನ್ವಿತ ನಾಯಕಿ ಎಂದು ಮನ್ನಣೆ ಗಳಿಸಿದ್ದಾರೆ. ಕಥೆ ಇಷ್ಟವಾದರೆ ಮತ್ತು ಅದರಲ್ಲಿನ ಪಾತ್ರ ಮುಖ್ಯವಾದರೆ ಮಾತ್ರ ಸಾಯಿ ಪಲ್ಲವಿ ಯಾವುದೇ ಚಿತ್ರಕ್ಕೆ ಗ್ರೀನ್ ಸಿಗ್ನಲ್ ನೀಡುತ್ತಾರೆ ಎಂಬ ಮಾತು ಚಿತ್ರರಂಗದಲ್ಲಿ ಕೇಳಿಬರುತ್ತಿದೆ. ಇತ್ತೀಚೆಗೆ ಸಾಯಿ ಪಲ್ಲವಿ ಫಿಲ್ಮ್‌ಫೇರ್ ಪ್ರಶಸ್ತಿಯನ್ನು ಪಡೆದರು. 'ಗಾರ್ಗಿ' ಚಿತ್ರದ ಅಭಿನಯಕ್ಕಾಗಿ ಈ ಪ್ರಶಸ್ತಿಯನ್ನು ಪಡೆದ ಸಾಯಿ ಪಲ್ಲವಿ ಪ್ರಸ್ತುತ ಸರಣಿ ಚಿತ್ರಗಳಲ್ಲಿ ನಿರತರಾಗಿದ್ದಾರೆ. ಅವುಗಳಲ್ಲಿ ಬಾಲಿವುಡ್ ಸ್ಟಾರ್ ಹೀರೋ ಆಮಿರ್ ಖಾನ್ ಅವರ ಮಗ ನಟಿಸುತ್ತಿರುವ ಚಿತ್ರವೂ ಒಂದು. ಅಮೀರ್ ಖಾನ್ ಅವರ ಮಗ ಜುನೈದ್ ಖಾನ್ ಅವರ ಚೊಚ್ಚಲ ಚಿತ್ರ ಇದಾಗಿದ್ದು, ಸಾಯಿ ಪಲ್ಲವಿ ಈ ಚಿತ್ರದಲ್ಲಿ ನಾಯಕಿಯಾಗಿ ನಟಿಸಲಿದ್ದಾರೆ. ಈ ಚಿತ್ರದ ಚಿತ್ರೀಕರಣ ಪ್ರಸ್ತುತ ಜಪಾನ್‌ನಲ್ಲಿ ವೇಗವಾಗಿ ನಡೆಯುತ್ತಿದೆ. ದಸರಾಗೆ ಈ ಚಿತ್ರವನ್ನು ಬಿಡುಗಡೆ ಮಾಡಲು ಚಿತ್ರತಂಡ ಸಿದ್ಧತೆ ನಡೆಸುತ್ತಿದೆ. ಈ ಹಿಂದೆ, ಜುನೈದ್ ಖಾನ್ 'ಮಹಾರಾಜ್' ಎಂಬ ವೆಬ್ ಸರಣಿಯೊಂದಿಗೆ ಪ್ರೇಕ್ಷಕರ ಮುಂದೆ ಕಾಣಿಸಿಕೊಂಡಿದ್ದರು. ಆದರೆ, ಈ ಚಿತ್ರದಲ್ಲಿ ಜುನೈದ್ ಖಾನ್ ಅವರ ಅಭಿನಯ ಪ್ರೇಕ್ಷಕರನ್ನು ಮೆಚ್ಚಿಸಲು ಸಾಧ್ಯವಾಗಲಿಲ್ಲ. ಈ ಕಾರಣದಿಂದಾಗಿ, ಜುನೈದ್ ಖಾನ್ ಅವರು ಸಾಯಿ ಪಲ್ಲವಿ ಅವರೊಂದಿಗೆ ಮಾಡುತ್ತಿರುವ ಚಿತ್ರದ ಮೇಲೆ ಭರವಸೆ ಇಟ್ಟಿದ್ದಾರೆ. ಸಾಯಿ ಪಲ್ಲವಿ ರಾಷ್ಟ್ರವ್ಯಾಪಿ ಕ್ರೇಜ್ ಹೊಂದಿರುವುದರಿಂದ, ಚಿತ್ರತಂಡವು ಅವರ ಮೇಲೆ ತನ್ನ ಎಲ್ಲಾ ಭರವಸೆಗಳನ್ನು ಇಟ್ಟಿದೆ. ಮತ್ತು ಸಾಯಿ ಪಲ್ಲವಿ ಅವರೊಂದಿಗಿನ ಚಿತ್ರವು ಜುನೈದ್‌ಗೆ ಯಾವ ರೀತಿಯ ಫಲಿತಾಂಶವನ್ನು ನೀಡುತ್ತದೆ ಎಂಬುದನ್ನು ಕಾದು ನೋಡಬೇಕಾಗಿದೆ.

ಆದಿತ್ಯ ರಾಯ್ ಕಪೂರ್ ಮದುವೆ ಆಗುತ್ತಿದ್ದಾರೆಯೇ ಅಥವಾ ಸಾರಾ ಅಲಿ ಖಾನ್

ನೆಟ್‌ಫ್ಲಿಕ್ಸ್ ನ ದಿ ಗ್ರೇಟ್ ಇಂಡಿಯನ್ ಕಪಿಲ್ ಶೋ ಸೀಸನ್ 3ರ ಎರಡನೇ ಎಪಿಸೋಡ್ ನಲ್ಲಿ ''ಮೆಟ್ರೋಇನ್ ದಿನೋ'' ಚಿತ್ರದ ಸ್ಟಾರ್ ಕಲಾವಿದರ ತಾರಾಗಣ ಒಟ್ಟಿಗೆ ಕಾಣಿಸಿಕೊಂಡಿದೆ. ಅನುಪಮ್ ಖೇರ್, ನೀನಾ ಗುಪ್ತಾ, ಪಂಕಜ್ ತ್ರಿಪಾಠಿ, ಕೊಂಕಣಾ ಸೇನ್ ಶರ್ಮಾ, ಸಾರಾ ಅಲಿ ಖಾನ್, ಆದಿತ್ಯ ರಾಯ್ ಕಪೂರ್, ಅಲಿ ಫಜಲ್, ಫಾತಿಮಾ ಸನಾ ಶೇಖ್ ಮತ್ತು ನಿರ್ದೇಶಕ ಅನುರಾಗ್ ಬಾಸು ಅವರು ಕಪಿಲ್ ಶರ್ಮಾ ಶೋದಲ್ಲಿ ಭಾಗವಹಿಸಿದ್ದಾರೆ. ಈ ಸಂದರ್ಭದಲ್ಲಿ ಬಹಳಷ್ಟು ತಮಾಷೆ ವಿಚಾರಗಳು ನಡೆದಿವೆ.

ಆದಿತ್ಯ ರಾಯ್ ಕಪೂರ್‌ರ ಡೇಟ್ಸ್ ಕುರಿತು ತಮಾಷೆಯಾಗಿ ಕಪಿಲ್ ಶರ್ಮಾ ಕಾಲೆಳೆಯುತ್ತಾ, ಸ್ನೇಹಿತರೇ, ಒಂದು ಮಜವಾದ ವಿಷಯ ಹೇಳ್ತೀನಿ ಕೇಳಿ, ನೀವೆಲ್ಲಾ ಗಮನಿಸಿರಬಹುದು, ಫಿತೂರ್ ಸಿನಿಮಾದಲ್ಲಿ ಆದಿತ್ಯ, ಕತ್ರಿನಾ ಜೊತೆ ಕೆಲಸ ಮಾಡಿದರು, ಆಕೆಗೆ ಮದುವೆಯಾಯಿತು. ಸಡಕ್ 2 ಚಿತ್ರದಲ್ಲಿ ಆಲಿಯಾ ಜೊತೆ ಕೆಲಸ ಮಾಡಿದರು, ಆಲಿಯಾಗೆ ಮದುವೆಯಾಯಿತು. ನೈಟ್ ಮ್ಯಾನೇಜರ್ ನಲ್ಲಿ ಶೋಭಿತಾ ಜೊತೆ ಕೆಲಸ ಮಾಡಿದರು, ಆಕೆಗೂ ಮದುವೆಯಾಯಿತು. ಹಾಗಾದರೆ ಈ ಸಿನಿಮಾ ಬಂದ ಮೇಲೆ... ಸಾರಾ... ಎಂದು ಕೇಳಿದರು.

ಪ್ರೇಕ್ಷಕರು ಆದಿತ್ಯ ನಾಚಿ ಕೆಂಪಾಗಿ ನಗುತ್ತಾರೆ ಎಂದು ಭಾವಿಸುತ್ತಿರುವಾಗಲೇ ಸಾರಾ ಅಲಿ ಖಾನ್ ಥಟ್ ಅಂತ ಒಂದು ಸೂಪರ್ ಉತ್ತರವನ್ನು ಕೊಟ್ಟರು, ನಾನು ರಣವೀರ್ ಜೊತೆ ಕೆಲಸ ಮಾಡಿದೆ, ಅವರಿಗೆ ಮದುವೆಯಾಯಿತು. ವರುಣ್ ಜೊತೆ ಕೆಲಸ ಮಾಡಿದೆ, ಅವರಿಗೆ ಮದುವೆಯಾಯಿತು. ವಿಕ್ರಾಂತ್ ಜೊತೆ ಕೆಲಸ ಮಾಡಿದೆ, ಅವರಿಗೆ ಮದುವೆಯಾಯಿತು. ವಿಕ್ಕಿ ಜೊತೆ ಕೆಲಸ ಮಾಡಿದೆ, ಅವರಿಗೆ ಮದುವೆಯಾಯಿತು. ಹಾಗಾಗಿ, ನಿಜವಾಗಿ ಬಚಾವ್ ಆಗಿರಬೇಕಾಗಿರುವುದು ಆದಿ! ಎಂದರು. ಕಪಿಲ್ ಈ ಮಾತು ಒಪ್ಪಿಕೊಳ್ಳಲೇಬೇಕಾಯಿತು. ಯೂನೋ ರಿವರ್ಸ್ ಕಾರ್ಡ್ ಥರ ಸಾರಾ ಕೌಂಟರ್ ಕೊಟ್ಟರು! ಸಂಪೂರ್ಣ ತಾರಾಗಣ ಜೊತೆಗಿನ ತಮಾಷೆ ಮಾತುಕತೆ, ಬುದ್ಧಿವಂತ ಉತ್ತರ ಇತ್ಯಾದಿಗಳನ್ನು ಇಲ್ಲಿ ನೋಡಬಹುದು. ಈ ಮೂಲಕ ನೆಟ್‌ಫ್ಲಿಕ್ಸ್ ನ ದಿ ಗ್ರೇಟ್ ಇಂಡಿಯನ್ ಕಪಿಲ್ ಶೋ ಸಿರೀಸ್ 3 ವೀಕ್ಷಕರಿಗೆ ಅದ್ಭುತ ಮನರಂಜನೆಯನ್ನು ನೀಡುತ್ತಿದೆ.

ರಾಶಿ ಭವಿಷ್ಯ

ಜಯಶ್ರೀ.ಬಿ.ಆರ್
ಖ್ಯಾತ ಜ್ಯೋತಿಷಿ
ದೂರವಾಣಿ–9964739507
www.jyotishyavaastu.com

ಮೇಷ: ಮಿತ್ರರ ಬೆಂಬಲ, ವಿಪರೀತ ಕೋಪ, ದಾಂಪತ್ಯದಲ್ಲಿ ಪ್ರೀತಿ, ಮಗನಿಂದ ಶುಭವಾರ್ತೆ, ವೈರಿಗಳಿಂದ ದೂರವಿರಿ.

ವೃಷಭ: ಶುಭವಾರ್ತೆ ಕೇಳುವಿರಿ, ಉದಾಸೀನದಿಂದ ವಸ್ತು ಕಳೆದು ಕೊಳ್ಳುವಿರಿ, ಭಾವನೆಗೆ ಸ್ಪಂದಿಸುವಿರಿ.

ಮಿಥುನ: ಈ ದಿನ ಕುಟುಂಬ ಸೌಖ್ಯ, ವಿವಿಧ ಮೂಲಗಳಿಂದ ಲಾಭ, ಹಿತ ಶತ್ರು ಭಾದೆ, ಸ್ತ್ರೀಯರು ತಾಳ್ಮೆಯಿಂದಿರಿ.

ಕಟಕ: ಸಾಮಾಜಿಕ ಕಾರ್ಯಗಳಲ್ಲಿ ಭಾಗಿ, ಉದ್ಯೋಗದಲ್ಲಿ ಕಿರಿಕಿರಿ, ಚೋರ ಭಯ, ಕೃಷಿಕರಿಗೆ ಲಾಭ, ಚಂಚಲ ಮನಸ್ಸು.

ಸಿಂಹ: ಯತ್ನ ಕಾರ್ಯಗಳಲ್ಲಿ ವಿಳಂಬ, ಸಲ್ಲದ ಅಪವಾದ, ಅನಿರೀಕ್ಷಿತ ಖರ್ಚು, ವ್ಯಾಪಾರದಲ್ಲಿ ಉತ್ತಮ ವಹಿವಾಟು.

ಕನ್ಯಾ: ಸಕಾಲದಲ್ಲಿ ಹಣ ಒದಗಿ ಬರುವುದು, ದ್ರವ್ಯ ಲಾಭ, ಸ್ತ್ರೀಯರಿಗೆ ಶುಭ, ತೀರ್ಥ ಯಾತ್ರಾದರ್ಶನ, ಪರರ ತಪ್ಪಿನಿಂದ ಗೌರವಕ್ಕೆ ಧಕ್ಕೆ.

ತುಲಾ: ಬಹುಸೌಖ್ಯ, ಮಾತಿಗೆ ಮರುಳಾಗದಿರಿ, ಆಕಸ್ಮಿಕ ಧನ ಲಾಭ, ಹಿರಿಯರ ಸಹಾಯದಿಂದ ವ್ಯವಹಾರ ಸುಗಮ.

ವೃಶ್ಚಿಕ: ಮಾತೃವಿನಿಂದ ನಿಂದನೆ, ಮಂಗಳಕಾರ್ಯಗಳಲ್ಲಿ ಭಾಗಿ, ಅಧಿಕ ಖರ್ಚು, ಯತ್ನ ಕಾರ್ಯಗಳಲ್ಲಿ ಜಯ.

ಧನಸ್ಸು: ತಮ್ಮ ಕಷ್ಟಕ್ಕೆ ಪ್ರತಿಫಲ ಸಿಗುವುದು, ನಿದ್ರಾ ಭಂಗ, ದೂರ ಪ್ರಯಾಣ, ಷೇರು ವ್ಯವಹಾರಗಳಲ್ಲಿ ಲಾಭ.

ಮಕರ: ತೀರ್ಥಕ್ಷೇತ್ರ ದರ್ಶನ, ವಾಹನ ಖರೀದಿ, ಆಪ್ತ ಸ್ನೇಹಿತರ ಬೇಟಿ, ಮಾನಸಿಕ ಒತ್ತಡ, ಅತಿಯಾದ ಭಯ.

ಕುಂಭ: ಅಲ್ಪ ಆದಾಯ ಅಧಿಕ ಖರ್ಚು, ಅಲ್ಪ ಕಾರ್ಯ ಸಿದ್ದಿ, ವಸ್ತ್ರ ವ್ಯಾಪಾರಿಗಳಿಗೆ ಲಾಭ, ಯಾರನ್ನು ಹೆಚ್ಚಾಗಿ ನಂಬಬೇಡಿ.

ಮೀನ: ಗುರು ಹಿರಿಯರ ಆಶೀರ್ವಾದ, ರಿಯಲ್ ಎಸ್ಟೇಟ್‌ನವರಿಗೆ ಅಲ್ಪ ಲಾಭ, ಎಲ್ಲರ ಪ್ರೀತಿ ವಿಶ್ವಾಸ ಗಳಿಸುವಿರಿ, ಮನ ಶಾಂತಿ.

ಅಂತರರಾಷ್ಟ್ರೀಯ ತುರ್ತು ಕಿಟ್ ದಿನ

ಜುಲೈ 9 ಅಂತರರಾಷ್ಟ್ರೀಯ ತುರ್ತು ಕಿಟ್ ದಿನವಾಗಿದ್ದು, ವಿಪತ್ತು ಸಂಭವಿಸಿದಾಗ ಸಿದ್ಧರಾಗಿರುವುದರ ಬಗ್ಗೆ ಜಾಗೃತಿ ಮೂಡಿಸುವ ದಿನವಾಗಿದೆ. ತುರ್ತು ಕಿಟ್ ಅನ್ನು ಕೆಲವೊಮ್ಮೆ ಗೋ ಬ್ಯಾಗ್ ಅಥವಾ ವಿಪತ್ತು ಚೀಲ ಎಂದು ಕರೆಯಲಾಗುತ್ತದೆ, ಇದು ಪೋರ್ಟಬಲ್ ಕಿಟ್ ಆಗಿದ್ದು, ತುರ್ತು ಸಂದರ್ಭದಲ್ಲಿ ನೀವು ಮತ್ತು ನಿಮ್ಮ ಕುಟುಂಬವು ಬದುಕುಳಿಯಲು ಅಗತ್ಯವಿರುವ ಅಗತ್ಯ ವಸ್ತುಗಳನ್ನು ಹೊಂದಿರುತ್ತದೆ. ಯಾವುದೇ ಕಾರಣಕ್ಕಾಗಿ, ಸಾಮಾನ್ಯವಾಗಿ ನೈಸರ್ಗಿಕ ವಿಕೋಪಕ್ಕಾಗಿ ನೀವು ಸ್ಥಳಾಂತರಿಸಬೇಕಾದಾಗ ಅವುಗಳನ್ನು ಸುಲಭವಾಗಿ ಪಡೆಯಬಹುದು. ಈ ದಿನವು ನಿಮ್ಮ ಕಿಟ್ ಅನ್ನು ಪರಿಶೀಲಿಸಲು ಅಥವಾ ಇಂದು ಒಂದನ್ನು ನಿರ್ಮಿಸಲು ನೆನಪಿಸುತ್ತದೆ; ತುರ್ತು ಪರಿಸ್ಥಿತಿ ಸಂಭವಿಸಿದಾಗ ಅದು ಎಲ್ಲಾ ವ್ಯತ್ಯಾಸವನ್ನುಂಟು ಮಾಡುತ್ತದೆ. ತುರ್ತು ಸನ್ನದ್ಧತೆ ಕಿಟ್‌ಗಳ ಕಲ್ಪನೆಯು ಎರಡನೇ ಮಹಾಯುದ್ಧದ ಹಿಂದಿನದು, ಆಗ ನಾಗರಿಕರಿಗೆ ಸರ್ಕಾರಗಳು ಬದುಕುಳಿಯುವ ಮಾರ್ಗದರ್ಶಿಗಳನ್ನು ನೀಡುತ್ತಿದ್ದವು. ಈ ಮಾರ್ಗದರ್ಶಿಗಳು ತುರ್ತು ಪರಿಸ್ಥಿತಿಯಲ್ಲಿ ಏನು ಮಾಡಬೇಕು ಮತ್ತು ಎಲ್ಲಿಗೆ ಹೋಗಬೇಕು ಎಂಬುದರ ಕುರಿತು ಸೂಚನೆಗಳನ್ನು ನೀಡಿದರು ಮತ್ತು ತುರ್ತು ಸಾಮಗ್ರಿಗಳನ್ನು ಹೊಂದಿರುವ ಆಶ್ರಯಗಳನ್ನು ಸಿದ್ಧಪಡಿಸಲು ಕುಟುಂಬಗಳನ್ನು ಪ್ರೋತ್ಸಾಹಿಸಿದರು. ಶೀತಲ ಸಮರದ ಸಮಯದಲ್ಲಿ ತುರ್ತು ಸನ್ನದ್ಧತೆಯು ಉತ್ತುಂಗಕ್ಕೇರಿತು, ಆಗ ಫಾಲ್‌ಔಟ್ ಆಶ್ರಯಗಳು ಜನಪ್ರಿಯವಾಗಿದ್ದವು. ಇವುಗಳಲ್ಲಿ ಕೆಲವು ಸಂಪೂರ್ಣವಾಗಿ ನಿರ್ಮಿಸಲಾದ ಭೂಗತ ಮನೆಗಳಾಗಿದ್ದು, ಅವು ದೀರ್ಘಕಾಲ ಉಳಿಯಲು ಸರಬರಾಜುಗಳೊಂದಿಗೆ ಸಂಗ್ರಹಿಸಲ್ಪಟ್ಟಿದ್ದವು. ಅಮೆರಿಕದಲ್ಲಿ ಹಲವು ವರ್ಷಗಳಿಂದ ಕೆಲವು ರೀತಿಯ ಫೆಡರಲ್ ತುರ್ತು ವಿಭಾಗ ಅಸ್ತಿತ್ವದಲ್ಲಿದ್ದರೂ, 1979 ರವರೆಗೆ ಫೆಡರಲ್ ತುರ್ತುಸ್ಥಿತಿ ನಿರ್ವಹಣಾ ಸಂಸ್ಥೆಯನ್ನು ಕಾನೂನುಬದ್ಧವಾಗಿ ರಚಿಸಲಾಗಿಲ್ಲ. ಅಧ್ಯಕ್ಷ ಜಿಮ್ಮಿ ಕಾರ್ಟರ್ ಕಾರ್ಯನಿರ್ವಾಹಕ ಆದೇಶ 12127 ಗೆ ಸಹಿ ಹಾಕಿದರು, ಇದು ಈ ಸಂಸ್ಥೆಯ ರಚನೆಯನ್ನು ಕಂಡಿತು. ಈಇಒಂ 72-ಗಂಟೆಗಳ ಕಿಟ್ ಅನ್ನು ಉತ್ತೇಜಿಸಿತು, ಕುಟುಂಬಗಳು ಕನಿಷ್ಠ ಮೂರು ದಿನಗಳವರೆಗೆ ಸ್ವಾವಲಂಬಿಯಾಗಬಹುದೆಂದು ಖಚಿತಪಡಿಸಿಕೊಳ್ಳಲು ಪ್ರೋತ್ಸಾಹಿಸಿತು. ಕಳೆದ ಎರಡು ದಶಕಗಳಲ್ಲಿ, ನೈಸರ್ಗಿಕ ವಿಕೋಪಗಳು ಮತ್ತು ಇತರ ತುರ್ತು ಪರಿಸ್ಥಿತಿಗಳು ತುರ್ತು ಕಿಟ್ ಅನ್ನು ಸಿದ್ಧಪಡಿಸುವುದು ಎಷ್ಟು ಮುಖ್ಯ ಎಂಬುದನ್ನು ಎತ್ತಿ ತೋರಿಸಿವೆ. ಇಂದಿನ ತುರ್ತು ಕಿಟ್‌ಗಳು ದಶಕಗಳ ವಿಪತ್ತುಗಳಿಂದ ಕಲಿತ ಪಾಠಗಳನ್ನು ಪ್ರತಿಬಿಂಬಿಸುತ್ತವೆ, ಸೌರ ಚಾರ್ಜರ್‌ಗಳು ಮತ್ತು ನೀರಿನ ಶುದ್ಧೀಕರಣ ವ್ಯವಸ್ಥೆಗಳಂತಹ ಆಧುನಿಕ ತಂತ್ರಜ್ಞಾನವನ್ನು ಒಳಗೊಂಡಿವೆ ಮತ್ತು ಇತಿಹಾಸದುದ್ದಕ್ಕೂ ಸ್ಥಿರವಾಗಿ ಉಳಿದಿರುವ ಮೂಲಭೂತ ಬದುಕುಳಿಯುವ ಅವಶ್ಯಕತೆಗಳ ಮೇಲೆ ಕೇಂದ್ರೀಕರಿಸುತ್ತವೆ.

ಹಲವೆಡೆ ಬಾಂಬ್ ಬೆದರಿಕೆ

ಹೈದರಾಬಾದ್: ಹೈದರಾಬಾದ್ ನ ನಗರ ಸಿವಿಲ್ ನ್ಯಾಯಾಲಯಗಳು, ರಾಜ ಭವನ ಹಾಗೂ ಇತರ ಎರಡು ಪ್ರದೇಶಗಳಿಗೆ ಮಂಗಳವಾರ ಬಾಂಬ್ ಬೆದರಿಕೆ ಒಡ್ಡಲಾಗಿದೆ.

ಈ ಹಿನ್ನೆಲೆಯಲ್ಲಿ ಪೊಲೀಸರು ಈ ಸ್ಥಳಗಳಲ್ಲಿ ಕೂಲಂಕಷ ತನಿಖೆ ನಡೆಸಿದರು.

ಹಳೆ ನಗರದಲ್ಲಿರುವ ನಗರ ಸಿವಿಲ್ ನ್ಯಾಯಾಲಯ, ರಾಜ ಭವನ, ಜಿಮ್ಖಾನಾ ಕ್ಲಬ್ ಹಾಗೂ ಸಿಕಂದರಾಬಾದ್ ಸಿವಿಲ್ ನ್ಯಾಯಾಲಯದಲ್ಲಿ ಬಾಂಬ್ ಸ್ಫೋಟಿಸುವುದಾಗಿ ಬೆದರಿಕೆ ಒಡ್ಡಿದ ಇಮೇಲ್ ಸಂದೇಶ ಬಂದ ಬಳಿಕ ಪೊಲೀಸರು ಜಾಗೃತರಾದರು.

ಈ ಸ್ಥಳಗಳಲ್ಲಿ ಆರ್ಡಿಎಕ್ಸ್ ಮೂಲದ ಸುಧಾರಿತ ಸ್ಫೋಟ ಸಾಧನ (ಐಇಡಿ)ವನ್ನು ಇರಿಸಲಾಗಿದೆ ಎಂದು ಹಳೆ ನಗರದಲ್ಲಿರುವ ನಗರ ಸಿವಿಲ್ ನ್ಯಾಯಾಲಯ ಇಮೇಲ್ ಸ್ವೀಕರಿಸಿತ್ತು ಎಂದು ವರದಿಯಾಗಿದೆ. ಕೂಡಲೇ ಜಾಗೃತರಾದ ಪೊಲೀಸರು ಬಾಂಬ್ ನಿಷ್ಕ್ರಿಯ ದಳ ಹಾಗೂ ಸ್ನಿಫರ್ ನಾಯಿಗಳ ನೆರವಿನಿಂದ ನಾಲ್ಕು ಸ್ಥಳಗಳಲ್ಲಿ ಶೋಧ ಕಾರ್ಯಾಚರಣೆ ನಡೆಸಿದರು. ಈ ಸಂದರ್ಭ ಪೊಲೀಸರಿಗೆ ಯಾವುದೇ ರೀತಿಯ ಸಂಶಯಾಸ್ಪದ ವಸ್ತುಗಳು ಪತ್ತೆಯಾಗಿಲ್ಲ ಎಂದು ಮೂಲಗಳು ತಿಳಿಸಿವೆ.

ಇಮೇಲ್ ನ ಮೂಲ ಹಾಗೂ ಆತಂಕವನ್ನು ಹಬ್ಬಿಸಿರುವುದಕ್ಕೆ ಕಾರಣನಾದ ವ್ಯಕ್ತಿಯ ಗುರುತು ಪತ್ತೆ ಹಚ್ಚಲು ಪೊಲೀಸರು ತನಿಖೆ ಆರಂಭಿಸಿದ್ದಾರೆ.

ಬಂಗಾಳದಲ್ಲಿ ಎನ್ ಆರ್ ಸಿ ಜಾರಿಗೆ ಪ್ರಯತ್ನ: ಮಮತಾ ಬ್ಯಾನರ್ಜಿ ಆರೋಪ

ಕೋಲ್ಕತಾ: ಬಿಜೆಪಿ ನೇತೃತ್ವದ ಅಸ್ಸಾಂ ಸರಕಾರವು ಪಶ್ಚಿಮ ಬಂಗಾಳದಲ್ಲಿ ಎನ್‌ಆರ್‌ಸಿಯನ್ನು ಜಾರಿಗೊಳಿಸಲು ಯತ್ನಿಸುತ್ತಿದೆ ಎಂದು ಟಿಎಂಸಿ ಅಧ್ಯಕ್ಷೆ ಹಾಗೂ ಮುಖ್ಯಮಂತ್ರಿ ಮಮತಾ ಬ್ಯಾನರ್ಜಿಯವರು ಮಂಗಳವಾರ ಆರೋಪಿಸಿದ್ದಾರೆ. ಬಿಜೆಪಿಯ ವಿಭಜಕ ಮತ್ತು ದಬ್ಬಾಳಿಕೆಯ ಕಾರ್ಯತಂತ್ರದ ವಿರುದ್ಧ ಒಗ್ಗೂಡುವಂತೆ ಅವರು ಪ್ರತಿಪಕ್ಷಗಳಿಗೆ ಕರೆ ನೀಡಿದ್ದಾರೆ.

ಉತ್ತರ ಬಂಗಾಳದ ಕೂಚ್‌ಬೆಹಾರ್ ಜಿಲ್ಲೆಯ ದಿನಹಾಟಾ ನಿವಾಸಿ ಉತ್ತಮ ಕುಮಾರ ಬ್ರಜಬಾಸಿ ಅವರು ಮಾನ್ಯವಾದ ಎಲ್ಲ ಗುರುತಿನ ದಾಖಲೆಗಳನ್ನು ಒದಗಿಸಿದ್ದರೂ 'ವಿದೇಶಿಯ/ಅಕ್ರಮ ವಲಸಿಗ' ಎಂಬ ಶಂಕೆಯಿಂದ ಅವರಿಗೆ ಕಿರುಕುಳ ನೀಡಲಾಗುತ್ತಿದೆ ಎಂದು ಮಮತಾ ಎಕ್ಸ್ ಪೋಸ್ಟ್‌ನಲ್ಲಿ ಆರೋಪಿಸಿದ್ದಾರೆ.

'50 ವರ್ಷಗಳಿಂದಲೂ ಕೂಚ್ ಬೆಹಾರ್ ನ ದಿನಹಾಟಾದಲ್ಲಿ ವಾಸವಾಗಿರುವ ಕೋಚ್-ರಾಜಬನ್ಶಿ ಸಮುದಾಯಕ್ಕೆ ಸೇರಿದ ಉತ್ತಮ ಕುಮಾರ ಬ್ರಜಬಾಸಿ ಅವರಿಗೆ ಅಸ್ಸಾಮಿನ ವಿದೇಶಿಯರ ನ್ಯಾಯಾಧಿಕರಣವು ಎನ್ ಆರ್ಸಿ ನೋಟಿಸ್ ಹೊರಡಿಸಿರುವುದು ನನಗೆ ಆಘಾತ ಮತ್ತು ತೀವ್ರ ಕಳವಳವನ್ನುಂಟು ಮಾಡಿದೆ ' ಎಂದು ಮಮತಾ ಹೇಳಿದ್ದಾರೆ.

ಮುಂದಿನ ವರ್ಷ ಭಾರತದಲ್ಲಿ ಬ್ರಿಕ್ಸ್ ಶೃಂಗಸಭೆ: ಪ್ರಧಾನಿ

ರಿಯೊ ಡಿ ಜನೈರೊ, ಬ್ರೆಜಿಲ್: ಮುಂದಿನ ವರ್ಷ ತಮ್ಮ ಅಧ್ಯಕ್ಷತೆಯಲ್ಲಿ ಭಾರತವು ಬ್ರಿಕ್ಸ್ ಅನ್ನು ಹೊಸ ರೂಪದಲ್ಲಿ ಪ್ರಸ್ತುತಪಡಿಸಲಿದೆ ಎಂದು ಪ್ರಧಾನಿ ನರೇಂದ್ರ ಮೋದಿ ಹೇಳಿದ್ದಾರೆ. ಬ್ರೆಜಿಲ್, ರಷ್ಯಾ, ಭಾರತ, ಚೀನಾ ಮತ್ತು ದಕ್ಷಿಣ ಆಫ್ರಿಕಾಗಳನ್ನು ಒಳಗೊಂಡಿರುವ BRICSನ ಸಂಕ್ಷಿಪ್ತ ರೂಪವನ್ನು 'ಸಹಕಾರ ಮತ್ತು ಸುಸ್ಥಿರತೆಗಾಗಿ ಸ್ಥಿತಿಸ್ಥಾಪಕತ್ವ ಮತ್ತು ನಾವೀನ್ಯತೆಯ ನಿರ್ಮಾಣ ಎಂದು ಮರು ವ್ಯಾಖ್ಯಾನಿಸಲಾಗುತ್ತದೆ ಎಂದು ಪ್ರಧಾನಿ ನರೇಂದ್ರ ಮೋದಿ ಸೋಮವಾರ ಹೇಳಿದ್ದಾರೆ. ಇಲ್ಲಿ ನಡೆದ ಬ್ರಿಕ್ಸ್ ಶೃಂಗಸಭೆಯ

'ಪರಿಸರ, ಸಿಒಪಿ-30 ಮತ್ತು ಜಾಗತಿಕ ಆರೋಗ್ಯ' ಕುರಿತಾದ ಸಭೆಯಲ್ಲಿ ಮಾತನಾಡಿದ ಮೋದಿ, ಭಾರತವು ತನ್ನ ಕಾರ್ಯಸೂಚಿಯಲ್ಲಿ ಜಾಗತಿಕ ದಕ್ಷಿಣಕ್ಕೆ ಆದ್ಯತೆ ನೀಡುತ್ತದೆ ಮತ್ತು ಜನ-ಕೇಂದ್ರಿತ ಮತ್ತು ಮಾನವೀಯತೆಯೇ ಮೊದಲು ಎಂಬ ವಿಚಾರದ ಮೇಲೆ ಕೇಂದ್ರೀಕರಿಸುತ್ತದೆ ಎಂದು ಅವರು ಹೇಳಿದರು. ನಮ್ಮ ಅಧ್ಯಕ್ಷತೆಯಲ್ಲಿ ನಾವು ಜಿ-20ಯನ್ನು ವಿಸ್ತರಿಸಿದ್ದೇವೆ. ಕಾರ್ಯಸೂಚಿಯಲ್ಲಿ ಜಾಗತಿಕ ದಕ್ಷಿಣದ ಸಮಸ್ಯೆಗಳಿಗೆ ಆದ್ಯತೆ ನೀಡಿದ್ದೇವೆ, ಅದೇ ರೀತಿ, ನಮ್ಮ ಅಧ್ಯಕ್ಷತೆಯಲ್ಲಿ ನಡೆಯುವ BRICS ನಲ್ಲಿ ನಾವು ಈ ವೇದಿಕೆಯನ್ನು ಜನ - ಕೇಂದ್ರಿತತೆ ಮತ್ತು ಮಾನವೀಯತೆಯ ಮನೋಭಾವದೊಂದಿಗೆ ಮುಂದಕ್ಕೆ ಕೊಂಡೊಯ್ಯುತ್ತೇವೆ ಎಂದು ಮೋದಿ ತಿಳಿಸಿದರು. ಭಾರತದ ಅಧ್ಯಕ್ಷತೆಯಲ್ಲಿ BRICSಅನ್ನು ಹೊಸ ರೂಪದಲ್ಲಿ ಪ್ರಸ್ತುತಪಡಿಸಲು ಪ್ರಯತ್ನಿಸುತ್ತದೆ ಮತ್ತು ಇದರ ಸಂಕ್ಷಿಪ್ತ ರೂಪ - ಸಹಕಾರ ಮತ್ತು ಸುಸ್ಥಿರತೆಗಾಗಿ ಸ್ಥಿತಿಸ್ಥಾಪಕತ್ವ ಮತ್ತು ನಾವೀನ್ಯತೆಯ ನಿರ್ಮಾಣ ಎಂದು ಪ್ರಧಾನಿ ಮೋದಿ ಬಣ್ಣಿಸಿದರು. ಶೃಂಗಸಭೆಯನ್ನು ಯಶಸ್ವಿಯಾಗಿ ಆಯೋಜಿಸಿದ್ದಕ್ಕಾಗಿ ಬ್ರೆಜಿಲ್ ಅಧ್ಯಕ್ಷ ಲೂಯಿಜ್ ಇನಾಸಿಯೊ ಲುಲಾ ಡ ಸಿಲ್ವಾ ಅವರನ್ನು ಅಭಿನಂದಿಸಿದ ಭಾರತದ ಪ್ರಧಾನಿ, ಅವರ ಆತ್ಮೀಯ ಆತಿಥ್ಯಕ್ಕಾಗಿ ಧನ್ಯವಾದ ಸಮರ್ಪಿಸಿದರು.

ಮೋದಿ ಬಗ್ಗೆ ಮೃದುಧೋರಣೆ: ಸುಂಕ ಜಾರಿ ಗಡುವು ಆಗಸ್ಟ್ 1ರವರೆಗೂ ವಿಸ್ತರಣೆ- ಟ್ರಂಪ್

ನವದೆಹಲಿ: ಭಾರತ ಸೇರಿ ಅನ್ಯ ರಾಷ್ಟ್ರಗಳು ತಮ್ಮ ಮೇಲೆ ವಿಧಿಸಿದ ತೆರಿಗೆಗೆ ಪ್ರತಿಯಾಗಿ ಆ ದೇಶಗಳು ಮೇಲೂ ಭಾರೀ ತೆರಿಗೆ ಹೇರುವುದಾಗಿ ಘೋಷಿಸಿದ್ದ ಅಮೆರಿಕ ಅಧ್ಯಕ್ಷ ಟ್ರಂಪ್ ಅವರು, ತೆರಿಗೆಗೆ ಸಂಬಂಧಿಸಿದ ಒಪ್ಪಂದ ಮಾಡಿಕೊಳ್ಳಲು ಆ.1ರವರೆಗೆ ಗಡುವು ವಿಸ್ತರಿಸಿದ್ದಾರೆ.

ವಿದೇಶಗಳು ಅಮೆರಿಕದ ಉತ್ಪನ್ನಗಳ ಮೇಲೆ ಭಾರೀ ತೆರಿಗೆ ಹೇರುತ್ತದೆ ಎಂದು ಆರೋಪಿಸಿದ್ದ ಅಧ್ಯಕ್ಷ ಟ್ರಂಪ್ ಇದಕ್ಕೆ ಪ್ರತಿಯಾಗಿ ಆಯಾ ದೇಶಗಳ ಮೇಲೆ ಪ್ರತ್ಯೇಕವಾದ ಪ್ರತಿ ತೆರಿಗೆ ಹೇರುವ ನಿರ್ಧಾರವನ್ನು ಕಳೆದ ಏ.2ರಂದು ಪ್ರಕಟಿಸಿದ್ದರು. ಅದರನ್ವಯ ಭಾರತದ ಮೇಲೆ ಶೇ.26ರಷ್ಟು ಪ್ರತಿ ತೆರಿಗೆ ಘೋಷಣೆಯಾಗಿತ್ತು.

ಆದರೆ, ಬಳಿಕ ತಮ್ಮ ಧೋರಣೆಯಲ್ಲಿ ಬದಲಾವಣೆ ಮಾಡಿದ್ದ ಟ್ರಂಪ್, ಈ ಪ್ರತಿ ತೆರಿಗೆ ತಪ್ಪಿಸಿಕೊಳ್ಳಲು ಎಲ್ಲಾ ದೇಶಗಳಿಗೂ ಅಮೆರಿಕದೊಂದಿಗೆ ಹೊಸ ವ್ಯಾಪಾರ ಒಪ್ಪಂದಕ್ಕೆ ಅವಕಾಶ ಕಲ್ಪಿಸಿದ್ದರು. ಅದರನ್ವಯ ಪ್ರತಿ ತೆರಿಗೆ ಜಾರಿ ದಿನಾಂಕ ಜು.9ಕ್ಕೆ ಮುಂದೂಡಿದ್ದರು.

ಆದರೆ ಈ 90 ದಿನಗಳ ಅವಧಿಯಲ್ಲಿ ಭಾರತ ಸೇರಿದಂತೆ ಹಲವು ದೇಶಗಳು ಅಮೆರಿಕದ ಜೊತೆಗೆ ಹೊಸದಾಗಿ ಒಪ್ಪಂದ ಮಾತುಕತೆ ನಡೆಸಿದ್ದವು.

ಬಹುತೇಕ ದೇಶಗಳ ಜೊತೆ ಮಾತುಕತೆ ಅಂತಿಮ ಹಂತಕ್ಕೆ ಬಂದಿದೆಯಾದರೂ, ಕೆಲವೊಂದು ವಿಷಯಗಳ ಕುರಿತು ಭಿನ್ನಾಭಿಪ್ರಾಯ ಹಾಗೆಯೇ ಉಳಿದುಕೊಂಡಿದೆ. ಹೀಗಾಗಿ ಭಾರತ ಸೇರಿದಂತೆ ಕೆಲ ದೇಶಗಳಿಗೆ ಮಾತುಕತೆ ಅಂತಿಮಗೊಳಿಸಲು ಇನ್ನಷ್ಟು ಸಮಯ ನೀಡಲು ಟ್ರಂಪ್ ನಿರ್ಧರಿಸಿದ್ದಾರೆ. ಈ ವರ್ಷದ ಸೆಪ್ಟೆಂಬರ್-ಅಕ್ಟೋಬರ್ ವೇಳೆಗೆ ಮೊದಲ ಹಂತದ ಮಾತುಕತೆಯನ್ನು ಮುಕ್ತಾಯಗೊಳಿಸಲು ಗಡುವನ್ನು ನಿಗದಿಪಡಿಸಿದ್ದಾರೆ. ಅದಕ್ಕೂ ಮೊದಲು, ಎರಡೂ ದೇಶಗಳು ಮಧ್ಯಂತರ ಒಪ್ಪಂದ ಅಂತಿಮಗೊಳಿಸುವ ಸಾಧ್ಯತೆಯಿದೆ.

ಈಗಾಗಲೇ ಅಮೆರಿಕದ ಜತೆ ಭಾರತದ ಮಾತುಕತೆ ಅಂತಿಮ ಹಂತ ಆರಂಭವಾಗಿದ್ದು, ಶೀಘ್ರವೇ ಮಧ್ಯಂತರ ಮಿನಿ ಒಪ್ಪಂದವಾಗುವ ನಿರೀಕ್ಷೆಯಿದೆ. ಈ ಕುರಿತು ಪ್ರತಿಕ್ರಿಯೆ ನೀಡಿರುವ ಟ್ರಂಪ್ ಅವರು, ನಾವು ಈಗಾಗಲೇ ಬ್ರಿಟನ್ ಹಾಗೂ ಚೀನಾದೊಂದಿಗೆ ಒಪ್ಪಂದ ಮಾಡಿಕೊಂಡಿದ್ದೇವೆ. ಭಾರತದೊಂದಿಗೂ ನಿಕಟ ಹಂತದಲ್ಲಿದ್ದೇವೆ ಎಂದು ವಾಷಿಂಗ್ಟನ್‌ನಲ್ಲಿ ಹೇಳಿದ್ದಾರೆ. ನಾವು ಬೇರೆ ದೇಶಗಳೊಂದಿಗೆ ಒಪ್ಪಂದ ಮಾಡಿಕೊಳ್ಳಲು ಸಾಧ್ಯವಿಲ್ಲ ಎಂದು ಅಂದುಕೊಂಡಿದ್ದೇನೆ. ಹಾಗಾಗಿ ಕೆಲವು ದೇಶಗಳಿಗೆ ಸುಂಕ ವಿಧಿಸುವ ಆದೇಶ ಪತ್ರಗಳನ್ನು ಕಳುಹಿಸಿದ್ದೇವೆ. ಇನ್ನು ಕೆಲವು ದೇಶಗಳೊಂದಿಗೆ ಸ್ವಲ್ಪ ಹೊಂದಾಣಿಕೆಯಾಗಬಹುದು ಎಂದು ತಿಳಿಸಿದ್ದಾರೆ.

ಈ ಪತ್ರಗಳನ್ನು ಸ್ವೀಕರಿಸಿದ ದೇಶಗಳಲ್ಲಿ ಬಾಂಗ್ಲಾದೇಶ, ಬೋಸ್ನಿಯಾ ಮತ್ತು ಹರ್ಜೆಗೋವಿನಾ, ಕಾಂಬೋಡಿಯಾ, ಇಂಡೋನೇಷ್ಯಾ, ಜಪಾನ್, ಕಝಕಿಸ್ತಾನ್, ಲಾವೋಸ್, ಮಲೇಷ್ಯಾ, ಸೆರ್ಬಿಯಾ, ದಕ್ಷಿಣ ಆಫ್ರಿಕಾ, ದಕ್ಷಿಣ ಕೊರಿಯಾ, ಥೈಲ್ಯಾಂಡ್ ಮತ್ತು ಟುನೀಶಿಯಾ ಸೇರಿವೆ.

ಏನಿದು ವ್ಯಾಪಾರ ಒಪ್ಪಂದ?: ಎಲ್ಲಾ ದೇಶಗಳು ಒಂದಲ್ಲಾ ಒಂದು ಸರಕು, ಸೇವೆಗಳಿಗಾಗಿ ಅನ್ಯ ದೇಶಗಳ ಮೇಲೆ ಅವಲಂಬಿತವಾಗಿರುತ್ತವೆ. ಈ ವಿನಿಮಯಕ್ಕೆ ಸಂಬಂಧಿಸಿದಂತೆ, ವ್ಯಾಪಾರದಲ್ಲಿ ತೊಡಗಿರುವ ದೇಶಗಳು ಪರಸ್ಪರ ಕೆಲ ಒಪ್ಪಂದ ಮಾಡಿಕೊಂಡಿ ರುತ್ತವೆ. ಅದು ಒಬ್ಬರ ಸರಕುಗಳ ಮೇಲೆ ಇನ್ನೊಬ್ಬರು ವಿಧಿಸಬಹುದಾದ ತೆರಿಗೆ ಮಿತಿ, ಆಮದಿನ ಪ್ರಮಾಣದ ಮೇಲೆ ಮಿತಿ ಸೇರಿದಂತೆ, ರಫ್ತು ಮತ್ತು ಆಮದಿಗೆ ಸಂಬಂಧಿಸಿದ ಎಲ್ಲಾ ನೀತಿ ನಿಯಮಗಳನ್ನು ಒಳಗೊಂಡಿರುತ್ತದೆ. ಈ ಒಡಂಬಡಿಕೆಯ ಆಧಾರದಲ್ಲೇ ವ್ಯಾಪಾರ ನಡೆಯುತ್ತಿರುತ್ತವೆ.

ವಿಶ್ವದ 9ನೇ ಜನನಿಬಿಡ ಏರ್‌ಪೋರ್ಟ್ ಆದ ದೆಹಲಿಯ ಇಂದಿರಾಗಾಂಧಿ ವಿಮಾನ ನಿಲ್ದಾಣ

ನವದೆಹಲಿ: ಇಲ್ಲಿನಇಂದಿರಾ ಗಾಂಧಿ ಅಂತಾರಾಷ್ಟ್ರೀಯ ವಿಮಾನ ನಿಲ್ದಾಣಕ್ಕೆ ಹೊಸ ಗರಿಮೆ ಸಿಕ್ಕಿದೆ. 2024 ರಲ್ಲಿ ಅತಿಹೆಚ್ಚು ಪ್ರಯಾಣಿಕರನ್ನು ಸಾಗಿಸುವ ಮೂಲಕ ವಿಶ್ವದ 9ನೇ ಜನನಿಬಿಡ ವಿಮಾನ ನಿಲ್ದಾಣವಾಗಿದೆ.

ಕಳೆದ ವರ್ಷ 7.7 ಕೋಟಿಗೂ ಹೆಚ್ಚು ಪ್ರಯಾಣಿಕರು ಈ ನಿಲ್ದಾಣದಿಂದ ಆಗಮನ ಮತ್ತು ನಿರ್ಗಮನವಾಗಿದ್ದಾರೆ ಎಂದು ಅಂತಾರಾಷ್ಟ್ರೀಯ ವಿಮಾನ ನಿಲ್ದಾಣ ಮಂಡಳಿ ಬಿಡುಗಡೆ ಮಾಡಿದ ವರದಿಯಲ್ಲಿದೆ.

ದೇಶದ ರಾಜಧಾನಿ ದೆಹಲಿಯಲ್ಲಿರುವ ಇಂದಿರಾ ಗಾಂಧಿ ಅಂತಾರಾಷ್ಟ್ರೀಯ ವಿಮಾನ ನಿಲ್ದಾಣವು 2024 ರಲ್ಲಿ ಒಟ್ಟು 7,78,20,834 ಪ್ರಯಾಣಿಕರನ್ನು ಕಂಡಿದೆ. 2023 ರಲ್ಲಿ ಈ ನಿಲ್ದಾಣವು ವಿಶ್ವದ ಜನನಿಬಿಡ ವಿಮಾನ ನಿಲ್ದಾಣಗಳ ಪಟ್ಟಿಯಲ್ಲಿ 10ನೇ ಸ್ಥಾನದಲ್ಲಿತ್ತು. ವರ್ಷದ ಬಳಿಕ ಒಂದು ಸ್ಥಾನ ಮೇಲೇರಿದೆ.

ಅಂತಾರಾಷ್ಟ್ರೀಯ ವಿಮಾನ ನಿಲ್ದಾಣಗಳ ಮಂಡಳಿ ಬಿಡುಗಡೆ ಮಾಡಿರುವ ವಿಶ್ವದ 20 ಜನನಿಬಿಡ ನಿಲ್ದಾಣಗಳ ಪಟ್ಟಿಯಲ್ಲಿ ಅಮೆರಿಕದ ಅಟ್ಲಾಂಟಾ ವಿಮಾನ ನಿಲ್ದಾಣವು ಮೊದಲ ಸ್ಥಾನದಲ್ಲಿದೆ. ಇಲ್ಲಿಂದ 10.80 ಕೋಟಿ ಜನರು ಪ್ರಯಾಣ ಬೆಳೆಸಿದ್ದಾರೆ.

ಎರಡನೇ ಸ್ಥಾನದಲ್ಲಿ ದುಬೈ ವಿಮಾನ ನಿಲ್ದಾಣವಿದ್ದು, ಇಲ್ಲಿಂದ 9.23 ಕೋಟಿ ಮಂದಿ ಪ್ರಯಾಣಿಸಿದ್ದಾರೆ. ಮೂರನೇ ಸ್ಥಾನದಲ್ಲಿ ಅಮೆರಿಕದ ಇನ್ನೊಂದು ನಿಲ್ದಾಣವಾದ ಡಲ್ಲಾಸ್/ಫೋರ್ಟ್ ವರ್ತ್ ಒಟ್ಟು 8.78 ಕೋಟಿ ಪ್ರಯಾಣಿಕರನ್ನು ಸಾಗಿಸಿದೆ ಎಂದು ಎಸಿಐ ತನ್ನ ವರದಿಯಲ್ಲಿ ತಿಳಿಸಿದೆ.

ಹಲವು ಅಪಘಾತಗಳ ಹೊರತಾಗಿಯೂ, ವಿಮಾನ ಪ್ರಯಾಣಿಕರ ಸಂಖ್ಯೆಯೂ ಗರಿಷ್ಠ ಮಟ್ಟದಲ್ಲಿ ಏರಿಕೆ ಕಂಡಿದೆ ಎಂದು ವರದಿ ಹೇಳಿದೆ. 2024 ರಲ್ಲಿ ಪ್ರಯಾಣಿಕರ ದಟ್ಟಣೆಯು 9.4 ಬಿಲಿಯನ್ ತಲುಪಿದೆ. 2023 ಕ್ಕಿಂತ ಈ ಪ್ರಮಾಣ ಶೇಕಡಾ 8.4 ರಷ್ಟು ಹೆಚ್ಚು. 2019 ರಲ್ಲಿ ಕೋವಿಡ್ ಸಾಂಕ್ರಾಮಿಕಕ್ಕೂ ಮೊದಲಿಗಿಂತ ಇದು ಶೇಕಡಾ 2.7 ರಷ್ಟು ಹೆಚ್ಚಳವಾಗಿದೆ.

ಭಾರತದ ನರ್ಸ್ ನಿಮಿಷಾ ಪ್ರಿಯಾಗೆ ಯೆಮೆನ್‌ನಲ್ಲಿ ಗಲ್ಲು ಶಿಕ್ಷೆ

ತಿರುವನಂತಪುರಂ: ಯೆಮೆನ್ ಪ್ರಜೆಯ ಕೊಲೆ ಪ್ರಕರಣದಲ್ಲಿ ಜೈಲು ಶಿಕ್ಷೆಗೆ ಗುರಿಯಾಗಿದ್ದ ಕೇರಳದ ಪಾಲಕ್ಕಾಡ್ ಮೂಲದ ನರ್ಸ್, 36 ವರ್ಷದ ನಿಮಿಷಾ ಪ್ರಿಯಾ ಅವರನ್ನು ಜುಲೈ 16ರಂದು ಗಲ್ಲಿಗೇರಿಸಲಾಗುತ್ತದೆ ಎಂದು ಮೂಲಗಳು ತಿಳಿಸಿವೆ. ಯೆಮೆನ್ ಅಧ್ಯಕ್ಷ ನಿಮಿಷಾ ಅವರಿಗೆ ಕ್ಷಮಾಪಣೆ ನೀಡಲು ನಿರಾಕರಿಸಿದ್ದರಿಂದ ಅವರನ್ನು ಗಲ್ಲಿಗೇರಿಸಲಾಗುತ್ತದೆ ಎಂದು ಅಲ್ಲಿನ ಮಾಧ್ಯಮಗಳು ವರದಿ ಮಾಡಿವೆ. ಕೆಲಸ

ಅರಸಿಕೊಂಡು 2008ರಲ್ಲಿ ಯೆಮೆನ್ ಗೆ ತೆರಳಿದ್ದ ನಿಮಿಷಾ ಪ್ರಿಯಾ ಅವರ ಮೇಲಿನ ಕೊಲೆ ಆರೋಪ ಸಾಬೀತಾಗಿದೆ.2017ರಿಂದಲೂ ಜೈಲು ಶಿಕ್ಷೆ ಅನುಭವಿಸುತ್ತಿರುವ ಕೇರಳದ ನರ್ಸ್ ನಿಮಿಷಾ ಪ್ರಿಯಾ ಅವರ ಕ್ಷಮಾಪಣ ಮನವಿಯನ್ನು ಯೆಮನ್ ಅಧ್ಯಕ್ಷ ರಷದ್ ಅಲ್ ಅಲಿಮಿ ಕೂಡ ತಿರಸ್ಕರಿಸಿದ್ದಾರೆ. ಯೆಮೆನ್ ವಿವಿಧ ಆಸ್ಪತ್ರೆಗಳಲ್ಲಿ ಕಾರ್ಯ ನಿರ್ವಹಿಸಿದ ನಿಮಿಷಾ ಪ್ರಿಯಾ 2014ರಲ್ಲಿ ಯೆಮೆನ್ ಪ್ರಜೆಯಾದ ತಲಾಲ್ ಅಬ್ದೋ ಮೆಹದಿ ಜತೆ ಸೇರಿ ತಮ್ಮದೇ ಕ್ಲಿನಿಕ್ ತೆರೆದಿದ್ದರು. ಅದೇ ವರ್ಷ ಅವರ ಪತಿ ಮತ್ತು ಮಗಳು ಹಣಕಾಸಿನ ಕಾರಣಗಳಿಂದಾಗಿ ಭಾರತಕ್ಕೆ ಮರಳಿದ್ದರು. ಇದೇ ವೇಳೆ ಯೆಮನ್‌ನಲ್ಲಿ ಅಂತರಿಕ ಯುದ್ಧ ಆರಂಭವಾಗಿದ್ದರಿಂದ ನಿಮಿಷಾಗೆ ಭಾರತಕ್ಕೆ ಹಿಂತಿರುಗಲು ಸಾಧ್ಯವಾಗಿರಲಿಲ್ಲ. ತಮ್ಮದೇ ಕ್ಲಿನಿಕ್ ಆರಂಭಿಸಿದ ಕೆಲವು ಸಮಯದ ಬಳಿಕ ನಿಮಿಷಾ ಪ್ರಿಯಾ ಮತ್ತು ಮೆಹದಿ ಜತೆ ಮನಸ್ತಾಪ ಉಂಟಾಗಿತ್ತು. ಆತನ ವಿರುದ್ಧ ನಿಮಿಷಾ ದೂರು ಕೂಡ ದಾಖಲಿಸಿದ್ದರು. ಅದರಂತೆ 2016ರಲ್ಲಿ ಆತನನ್ನು ಬಂಧಿಸಲಾಯಿತು. ಜೈಲಿನಿಂದ ಬಿಡುಗಡೆಯಾದ ಬಳಿಕ ಆತ ಆಕೆಗೆ ಬೆದರಿಕೆ ಹಾಕುತ್ತಲೇ ಇದ್ದ ಎನ್ನಲಾಗಿದೆ.

ನೊಬೆಲ್ ಶಾಂತಿ ಪ್ರಶಸ್ತಿಗೆ ಟ್ರಂಪ್ ಹೆಸರು ಸೂಚಿಸಿದ ನೆತನ್ಯಾಹು

ವಾಷಿಂಗ್ಟನ್: ಅಮೆರಿಕದ ಅಧ್ಯಕ್ಷ ಡೊನಾಲ್ಡ್ ಟ್ರಂಪ್ ಅವರು ಒಂದರ ಮೇಲೊಂದು ಪ್ರದೇಶಗಳಲ್ಲಿ ಶಾಂತಿ ಸ್ಥಾಪನೆಗಾಗಿ ಒತ್ತಡ ಹೇರಿದ್ದನ್ನು ಪರಿಗಣಿಸಿ ಅವರ ಹೆಸರನ್ನು ನೊಬೆಲ್ ಶಾಂತಿ ಪ್ರಶಸ್ತಿಗೆ ನಾಮನಿರ್ದೇಶನ ಮಾಡಿರುವುದಾಗಿ ಇಸ್ರೇಲ್ ಪ್ರಧಾನಿ ಬೆಂಜಮಿನ್ ನೆತನ್ಯಾಹು ಬಹಿರಂಗಪಡಿಸಿದ್ದಾರೆ.

ಮಾನ್ಯ ಅಧ್ಯಕ್ಷರೇ ನೊಬೆಲ್ ಪ್ರಶಸ್ತಿ ಸಮಿತಿಗೆ ನಾನು ಪತ್ರ ಬರೆದಿರುವುದನ್ನು ನಿಮಗೆ ಪ್ರಸ್ತುತಪಡಿಸುತ್ತಿದ್ದೇನೆ. ನಿಮ್ಮನ್ನು ಶಾಂತಿ ಪ್ರಶಸ್ತಿಗಾಗಿ ನಾಮನಿರ್ದೇಶನ ಮಾಡುತ್ತಿದ್ದೇವೆ; ಇದಕ್ಕೆ ನೀವು ಅರ್ಹರಿದ್ದು, ನೀವು ಅದನ್ನು ಪಡೆಯಬೇಕು ಎಂದು ನೆತನ್ಯಾಹು ಶ್ವೇತಭವನದಲ್ಲಿ ಟ್ರಂಪ್ ಜತೆ ಮಾತುಕತೆ ನಡೆಸಿದ ಬಳಿಕ ಪ್ರಕಟಿಸಿದರು.

ಹಲವು ವರ್ಷಗಳಿಂದ ಟ್ರಂಪ್ ಅವರಿಗೆ ನೊಬೆಲ್ ಶಾಂತಿ ಪ್ರಶಸ್ತಿ ನೀಡುವಂತೆ ಅವರ ಬೆಂಬಲಿಗರು ಮತ್ತು ಸಂಸದರು ಮನವಿ ಮಾಡುತ್ತಾ ಬಂದಿದ್ದಾರೆ. ಈ ಪ್ರತಿಷ್ಠಿತ ಪ್ರಶಸ್ತಿಯನ್ನು ತಮಗೆ ನೀಡದೇ ಇರುವ ಬಗ್ಗೆ ಬಹಿರಂಗವಾಗಿ ಹತಾಶೆ ವ್ಯಕ್ತಪಡಿಸಿದ್ದರು.

ಭಾರತ ಮತ್ತು ಪಾಕಿಸ್ತಾನ ಹಾಗೂ ಸೈಬೀರಿಯಾ ಮತ್ತು ಕೊಸೊವೊ ನಡುವಿನ ಸಂಘರ್ಷದ ಸಂದರ್ಭದಲ್ಲಿ ಮಧ್ಯಸ್ಥಗಾರರ ಪಾತ್ರ ವಹಿಸಿದ್ದನ್ನು ಕಡೆಗಣಿಸಿದ ನಾರ್ವೆಯ ನೊಬೆಲ್ ಸಮಿತಿಯನ್ನು ಟ್ರಂಪ್ ಟೀಕಿಸಿದ್ದರು.

ಖರ್ಗೆ ಆಕ್ಷೇಪಾರ್ಹ ಪದ ಬಳಸಿದ್ದಾರೆ: ಬಿಜೆಪಿ ಆರೋಪ

ನವದೆಹಲಿ: ಕಾಂಗ್ರೆಸ್ ಅಧ್ಯಕ್ಷ ಮಲ್ಲಿಕಾರ್ಜುನ ಖರ್ಗೆ ಅವರು, ರಾಷ್ಟ್ರಪತಿ ದ್ರೌಪದಿ ಮುರ್ಮು ಮತ್ತು ಮಾಜಿ ರಾಷ್ಟ್ರಪತಿ ರಾಮನಾಥ್ ಕೋವಿಂದ್ ಅವರ ವಿರುದ್ಧ ಆಕ್ಷೇಪಾರ್ಹ ಪದಗಳನ್ನು ಬಳಸುವ ಮೂಲಕ ಅವಮಾನಿಸಿದ್ದಾರೆ ಎಂದು ಬಿಜೆಪಿ ಮಂಗಳವಾರ ಆರೋಪಿಸಿದೆ. ತಕ್ಷಣವೇ ಅವರು ಸಾರ್ವಜನಿಕವಾಗಿ ಕ್ಷಮೆ ಕೋರಬೇಕು ಎಂದು ಒತ್ತಾಯಿಸಿದೆ. ಛತ್ತೀಸ್‌ಗಢದಲ್ಲಿ ನಡೆದ ಕಾರ್ಯಕ್ರಮವೊಂದರಲ್ಲಿ ಮಾತನಾಡುವಾಗ ಎಐಸಿಸಿ ಅಧ್ಯಕ್ಷ ಖರ್ಗೆ ಅವರು ರಾಷ್ಟ್ರಪತಿ ಮುರ್ಮು ಮತ್ತು ರಾಮನಾಥ್ ಕೋವಿಂದ್ ಅವರ ಹೆಸರುಗಳನ್ನು ತಪ್ಪಾಗಿ ಉಚ್ಚರಿಸಿದ್ದಾರೆ. ಇದು ಸಾರ್ವಜನಿಕವಾಗಿ ಅವರಿಗೆ ಮಾಡಿದ ಅಪಮಾನ ಎಂದು ಬಿಜೆಪಿ ಹೇಳಿದೆ. ರಾಯ್‌ಪುರದಲ್ಲಿ ಸೋಮವಾರ ನಡೆದ ಸಾರ್ವಜನಿಕ ರ್‍ಯಾಲಿಯಲ್ಲಿ ಮಾತನಾಡಿರುವ ಕಾಂಗ್ರೆಸ್ ಅಧ್ಯಕ್ಷರು, ರಾಮನಾಥ್ ಕೋವಿಂದ್ ಅವರ ಹೆಸರನ್ನು 'ಕೋವಿಡ್' ಎಂದು ಹಾಗೂ ದ್ರೌಪದಿ ಮುರ್ಮು ಅವರ ಹೆಸರನ್ನು 'ಮುರ್ಮಾ' ಎಂದು ಹೇಳಿದ್ದಾರೆ ಎಂದು ಆರೋಪಿಸಿದೆ. ಖರ್ಗೆ ಅವರು ಹೆಸರನ್ನು ತಪ್ಪಾಗಿ ಹೇಳಿದ್ದಲ್ಲದೇ, ರಾಷ್ಟ್ರಪತಿ ದ್ರೌಪದಿ ಮುರ್ಮು ಅವರು ಅಧಿಕಾರಕ್ಕೆ ಬಂದಿರುವುದರ ಹಿಂದಿನ ಬಿಜೆಪಿ ಪಕ್ಷದ ಉದ್ದೇಶ ನಮ್ಮ ಕಾಡುಗಳನ್ನು, ಆಸ್ತಿಗಳನ್ನು, ಭೂಮಿಯನ್ನು ಕಸಿದುಕೊಳ್ಳುವ ಹುನ್ನಾರ ಮಾಡಿದೆಯೇ ಎಂದು ಆರೋಪಿಸಿದ್ದಾರೆ ಎಂದು ಇಲ್ಲಿ ನಡೆದ ಮಾಧ್ಯಮಗೋಷ್ಠಿಯಲ್ಲಿ ಬಿಜೆಪಿ ರಾಷ್ಟ್ರೀಯ ವಕ್ತಾರ ಗೌರವ್ ಭಾಟಿಯಾ ಹೇಳಿದ್ದಾರೆ.

ಸ್ತನ ಕ್ಯಾನ್ಸರ್‌ನಿಂದ ಶಾಶ್ವತ ಮುಕ್ತಿ: 'ಹೊಸ ಲಸಿಕೆ' ಭರವಸೆ

ನವದೆಹಲಿ: ಸ್ತನ ಕ್ಯಾನ್ಸರ್ ತಡೆಗಟ್ಟುವಿಕೆ ಮತ್ತು ಚಿಕಿತ್ಸೆ ಎರಡಕ್ಕೂ ವಿನ್ಯಾಸಗೊಳಿಸಲಾದ ಒಂದು ನವೀನ ಲಸಿಕೆಯು ತನ್ನ ಮೊದಲ ಕ್ಲಿನಿಕಲ್ ಪ್ರಯೋಗವನ್ನ ಪೂರ್ಣಗೊಳಿಸಿದೆ, ಆರಂಭಿಕ ಫಲಿತಾಂಶಗಳು ಗಮನಾರ್ಹ ಭರವಸೆಯನ್ನ ತೋರಿಸುತ್ತಿವೆ. ಇದರಲ್ಲಿ ಭಾಗಿಯಾಗಿರುವ ಮಹಿಳೆಯರಲ್ಲಿ 75% ಕ್ಕಿಂತ

ಹೆಚ್ಚು ಜನರು ಬಲವಾದ ರೋಗನಿರೋಧಕ ಪ್ರತಿಕ್ರಿಯೆಯನ್ನ ಬೆಳೆಸಿಕೊಂಡರು, ಮಹಿಳೆಯರಲ್ಲಿ ಅತ್ಯಂತ ಸಾಮಾನ್ಯ ಮತ್ತು ಮಾರಕ ಕ್ಯಾನ್ಸರ್'ಗಳಲ್ಲಿ ಒಂದಾದ ಸ್ತನ ಕ್ಯಾನ್ಸರ್ ಶೀಘ್ರದಲ್ಲೇ ತಡೆಗಟ್ಟಬಹುದೆಂಬ ಭರವಸೆಯನ್ನ ಹುಟ್ಟುಹಾಕಿದರು.

ಕ್ಲೀವ್‌ಲ್ಯಾಂಡ್ ಕ್ಲಿನಿಕ್'ನ ಸಹಯೋಗದೊಂದಿಗೆ ಅನಿಕ್ಸಾ ಬಯೋಸೈನ್ಸ್ ನೇತೃತ್ವದ ಈ ಪ್ರಯೋಗವನ್ನು ಕ್ಯಾನ್ಸರ್ ಇಮ್ಯುನೊಥೆರಪಿಯಲ್ಲಿ ಸಂಭಾವ್ಯ ಮೈಲಿಗಲ್ಲು ಎಂದು ಪ್ರಶಂಸಿಸಲಾಗುತ್ತಿದೆ. 35 ಮಹಿಳೆಯರನ್ನ ಒಳಗೊಂಡ ಮೊದಲ ಹಂತದ ಕ್ಲಿನಿಕಲ್ ಪ್ರಯೋಗದಲ್ಲಿ ಲಸಿಕೆಯನ್ನ ಪರೀಕ್ಷಿಸಲಾಯಿತು, ಅವರಲ್ಲಿ ಹೆಚ್ಚಿನವರಿಗೆ ಟ್ರಿಪಲ್-ನೆಗೆಟಿವ್ ಸ್ತನ ಕ್ಯಾನ್ಸರ್ ಇರುವುದು ಪತ್ತೆಯಾಗಿದೆ ಇದು ಅತ್ಯಂತ ಆಕ್ರಮಣಕಾರಿ ಮತ್ತು ಚಿಕಿತ್ಸೆ ನೀಡಲು ಕಷ್ಟಕರವಾದ ರೂಪ. ನಟಿ ಏಂಜಲೀನಾ ಜೋಲೀ ಅವರು ಈ ಕಾಯಿಲೆಗೆ ಸಂಬಂಧಿಸಿದ ಆನುವಂಶಿಕ ರೂಪಾಂತರವನ್ನ ಹೊಂದಿದ್ದಾರೆಂದು ಕಂಡುಹಿಡಿದ ನಂತರ, 37ನೇ ವಯಸ್ಸಿನಲ್ಲಿ ತಡೆಗಟ್ಟುವ ಡಬಲ್ ಸ್ತನಛೇದನವನ್ನು ಆರಿಸಿಕೊಂಡಾಗ ಈ ರೀತಿಯ ಸ್ತನ ಕ್ಯಾನ್ಸರ್'ನ್ನ ಸಾರ್ವಜನಿಕ ಗಮನಕ್ಕೆ ತರಲಾಯಿತು.

ತಾಂತ್ರಿಕ ದೋಷ; ವಿಮಾನ ನಿಲ್ದಾಣಕ್ಕೆ ಮರಳಿದ ಇಂಡಿಗೋ ವಿಮಾನ

ಇಂದೋರ್: ಐವತ್ತೊಂದು ಪ್ರಯಾಣಿಕರನ್ನು ಹೊತ್ತ ಇಂದೋರ್-ರಾಯಪುರ ಇಂಡಿಗೋ ವಿಮಾನ ಮಂಗಳವಾರ ಹಾರಾಟ ಆರಂಭಿಸಿದ ಸ್ವಲ್ಪ ಸಮಯದ ಬಳಿಕ ತಾಂತ್ರಿಕ ದೋಷದಿಂದ ಇಲ್ಲಿನ ವಿಮಾನ ನಿಲ್ದಾಣಕ್ಕೆ ಹಿಂದಿರುಗಿತು ಎಂದು ಅಧಿಕಾರಿಗಳು ತಿಳಿಸಿದ್ದಾರೆ.

ಇಂದೋರ್ನಿಂದ ಹಾರಾಟ ಆರಂಭಿಸಿದ ಹಾಗೂ ಸುಮಾರು 60 ನಾಟಿಕಲ್ ಮೈಲ್ ಗಳನ್ನು ದಾಟಿದ ಬಳಿಕ ಇಂಡಿಗೊ ವಿಮಾನ ಯಾನ ಸಂಸ್ಥೆಯ 6ಇ-7295 ಸಂಖ್ಯೆಯ ವಿಮಾನದಲ್ಲಿ ತಾಂತ್ರಿಕ ದೋಷ ಇರುವುದು ಪೈಲಟ್ಗೆ ಅರಿವಾಯಿತು ಎಂದು ಇಂದೋರ್ ನ ದೇವಿ ಅಹಿಲ್ಯಾಭಾ ಹೋಲ್ಕರ್ ವಿಮಾನ ನಿಲ್ದಾಣದ ನಿರ್ದೇಶಕ ವಿಪಿನ್ ಕಾಂತ್ ಸೇಥ್ ತಿಳಿಸಿದ್ದಾರೆ. ವಿಮಾನ ಇಂದೋರ್ ವಿಮಾನ ನಿಲ್ದಾಣದಿಂದ ಮಂಗಳವಾರ ಬೆಳಗ್ಗೆ 6.35ಕ್ಕೆ ಹಾರಾಟ ಆರಂಭಿಸಿತು. ಕೆಲವು ನಿಮಿಷಗಳ ಬಳಿಕಪೈಲಟ್ ವಾಯು ಸಂಚಾರ ನಿಯಂತ್ರಣ (ಎಟಿಸಿ)ಕ್ಕೆ ಮಾಹಿತಿ ನೀಡಿದರು. ಅನಂತರ ತಾಂತ್ರಿಕ ಕಾರಣದಿಂದ ವಿಮಾನ ಹಿಂದಿರುಗಿತು ಎಂದು ಅವರು ತಿಳಿಸಿದ್ದಾರೆ.

ಕಾಶಿ ವಿಶ್ವನಾಥನ ದರ್ಶನಕ್ಕೆ ಸಕಲ ಸಿದ್ಧತೆ

ವಾರಾಣಸಿ: ಶ್ರಾವಣ ಮಾಸದಲ್ಲಿ ಕಾಶಿ ವಿಶ್ವನಾಥನ ಆರಾಧನೆಗೆ ಹೆಚ್ಚಿನ ಪ್ರಾಮುಖ್ಯತೆ ನೀಡಲಾಗುವುದು. ಇದು ಶಿವನಿಗೆ ತುಂಬಾ ಪ್ರಿಯವಾದ ತಿಂಗಳಾಗಿದ್ದು, ಭಕ್ತರ ದಂಡೇ ವಿಶ್ವನಾಥನ ದೇಗುಲಕ್ಕೆ ಹರಿದು ಬರುತ್ತದೆ. ಶ್ರಾವಣ ಮಾಸದಲ್ಲಿ ಶಿವನಿಗೆ ಜಲಾಭಿಷೇಕ, ವಿಶೇಷ ಪೂಜೆಗಳು ನೆರವೇರುವ ಹಿನ್ನೆಲೆಯಲ್ಲಿ ಭಕ್ತರು ಸಾಗರೋಪಾದಿಯಲ್ಲಿ ವಾರಾಣಸಿಗೆ ಬರುತ್ತಾರೆ. ಅದರಲ್ಲೂ ಸೋಮವಾರ ಶಿವನಿಗೆ ಭಕ್ತರು ನೀರು ಅರ್ಪಿಸುವುದು ಸಾಮಾನ್ಯ.

ಜುಲೈ 11ರಿಂದ ಶ್ರಾವಣ ಮಾಸ ಪ್ರಾರಂಭವಾಗಲಿದ್ದು, ಕಾಶಿಗೆ ಬರುವ ಭಕ್ತರ ಸಂಖ್ಯೆ ಹೆಚ್ಚು. ಈ ವರ್ಷ ಒಂದು ಕೋಟಿಗೂ ಹೆಚ್ಚು ಭಕ್ತರು ಕಾಶಿಗೆ ಆಗಮಿಸುವ ನಿರೀಕ್ಷೆ ಇದ್ದು, ಸೋಮವಾರದಂದು ಕನಿಷ್ಠ 10 ಲಕ್ಷ ಭಕ್ತರು ಆಗಮಿಸುತ್ತಾರೆ ಎಂದು ಅಂದಾಜಿಸಲಾಗಿದೆ. ಈ ಹಿನ್ನೆಲೆಯಲ್ಲಿ ಕಾಶಿಯಲ್ಲಿ ಸಿದ್ಧತೆಗಳು ಭರದಿಂದ ಸಾಗಿವೆ. ವಿಶೇಷ ವ್ಯವಸ್ಥೆ, ಭಕ್ತರ ನಿರ್ವಹಣೆ ಸೇರಿದಂತೆ ಅನೇಕ ವಿಷಯಗಳ ಕುರಿತು ಅಧಿಕಾರಿ ಉನ್ನತ ಸಭೆ ಮಾಡಲಾಗುತ್ತಿದೆ.

ಈ ಸಮಯದಲ್ಲಿ ಕಾಶಿಗೆ ಭೇಟಿ ನೀಡುವ ಯೋಜನೆಯನ್ನು ನೀವು ಹೊಂದಿದ್ದರೆ, ಈ ಬಗ್ಗೆ ತಿಳಿಯಿರಿ. ಕಾರಣ ಈ ಸಮಯದಲ್ಲಿ ಕಾಶಿಯ ಸುತ್ತಾಟ, ಇತರ ದೇವಾಲಯಗಳಿಗೆ ಭೇಟಿ ಸಿಗುವುದು ಕಷ್ಟ. ಜೊತೆಗೆ ಕಾಶಿಯಲ್ಲಿ ಕೊಠಡಿ ವ್ಯವಸ್ಥೆ ಕೂಡ ಸಿಗುವುದಿಲ್ಲ. ಪ್ರಯಾಣಕ್ಕೆ ವಾಹನ ಹಾಗೂ ಗಂಗಾನದಿಯಲ್ಲಿ ದೋಣಿ ಸಿಗುವುದು ಕಷ್ಟವಾಗುತ್ತದೆ. ಕಾರಣ ಈ ಹೊತ್ತಿನಲ್ಲಿ ಮಳೆಗಾಲ ಕೂಡ ಆಗಿರುವುದರಿಂದ ನದಿಯಲ್ಲಿ ನೀರಿನ ಹರಿವು ಹೆಚ್ಚಿದೆ. ಈ ಸಮಯದಲ್ಲಿ ಇಲ್ಲಿ ಸೌಲಭ್ಯಗಳು ಸೀಮಿತ ಪ್ರಮಾಣದಲ್ಲಿ ಲಭ್ಯವಿರಲಿದೆ ಎಂಬುದನ್ನು ಮರೆಯಬೇಡಿ.

ಬಾಂಗ್ಲಾಗೆ ಬಿತ್ತು ಟ್ರಂಪ್ ಟ್ಯಾಕ್ಸ್

ಮುಂಬೈ: ಅಮೆರಿಕವು ಕಳೆದ ಏಪ್ರಿಲ್ 2ರಂದು ತನ್ನ ಪ್ರತಿ ಸುಂಕಗಳನ್ನು ಅಮಾನತುಗೊಳಿಸಿತ್ತು. ಅದರ ಗಡುವು ಸಮೀಪಿಸುತ್ತಿರುವಂತೆ ಇದೀಗ ಆಗಸ್ಟ್ 1ರ ತನಕ ಮುಂದೂಡಿರುವ ಹಿನ್ನೆಲೆಯಲ್ಲಿ ಭಾರತದ ರಫ್ತುದಾರರಿಗೆ ರಿಲೀಫ್ ಸಿಕ್ಕಿದಂತಾಗಿದೆ. ಇದರ ಪರಿಣಾಮವಾಗಿ ಷೇರು ಮಾರುಕಟ್ಟೆಯಲ್ಲೂ ಸೆನ್ಸೆಕ್ಸ್ ಮತ್ತು ನಿಫ್ಟಿ ದಿನದ ಕೊನೆಯ ಕ್ಷಣಗಳಲ್ಲಿ ಜಿಗಿದಿದೆ. ಸ್ಟಾಕ್ ಮಾರ್ಕೆಟ್‌ನಲ್ಲಿ ದಿನದ ಮುಕ್ತಾಯದ ವೇಳೆಗೆ ಇವತ್ತು ಸೆನ್ಸೆಕ್ಸ್ 270 ಅಂಕ ಚೇತರಿಸಿ 83,712ಕ್ಕೆ ಸ್ಥಿರವಾಯಿತು. ನಿಫ್ಟಿ 62 ಅಂಕ ಚೇತರಿಸಿಕೊಂಡು 25,522ಕ್ಕೆ ದಿನದ ವಹಿವಾಟು ಮುಕ್ತಾಯಗೊಳಿಸಿತು.

ಭಾರತೀಯ ಟೆಕ್ಸ್‌ಟೈಲ್ ಕಂಪನಿಗಳ ಷೇರುಗಳಿಗೆ ಶುಕ್ರದೆಸೆ ಆರಂಭವಾಗಿದೆ. ಗೋಕಲ್‌ದಾಸ್ ಎಕ್ಸ್‌ಪೋರ್ಟ್ಸ್, ಕೆಪಿಆರ್ ಮಿಲ್, ವರ್ಧಮಾನ್ ಟೆಕ್ಸ್‌ಟೈಲ್ ಮತ್ತು ಅರವಿಂದ್ ಲಿಮಿಟೆಡ್ ಸೇರಿದಂತೆ ಪ್ರಮುಖ ಟೆಕ್ಸ್‌ಟೈಲ್ ಕಂಪನಿಗಳ ಷೇರುಗಳ ದರದಲ್ಲಿ ಮಂಗಳವಾರ ಮಧ್ಯಂತರದಲ್ಲಿ 8 ಪರ್ಸೆಂಟ್ ತನಕ ಷೇರುಗಳ ದರ ಹೆಚ್ಚಳವಾಯಿತು. ಇದಕ್ಕೆ ಕಾರಣವೇನೆಂದರೆ, ಅಮೆರಿಕ ಸರ್ಕಾರವು ಬಾಂಗ್ಲಾದೇಶದಿಂದ ಅಮೆರಿಕಕ್ಕೆ ರಫ್ತಾಗುವ ಜವಳಿ ಉತ್ಪನ್ನಗಳ ಮೇಲೆ 35 ಪರ್ಸೆಂಟ್ ಟಾರಿಫ್ ಅಥವಾ ತೆರಿಗೆಯನ್ನು ಜಾರಿಗೊಳಿಸಿರುವುದು. ಈ ಹೊಸ ತೆರಿಗೆಯು ಆಗಸ್ಟ್ 1ರಿಂದ ಅನ್ವಯವಾಗಲಿದೆ.

ಆರಂಭದಲ್ಲಿ ಬಾಂಗ್ಲಾದೇಶದ ವಿರುದ್ಧ 37% ಟ್ಯಾಕ್ಸ್ ಅನ್ನು ಘೋಷಿಸಲಾಗಿತ್ತು. ಬಳಿಕ 35%ಕ್ಕೆ ಇಳಿಸಲಾಗಿದೆ. ಹೀಗಿದ್ದರೂ ಭಾರತಕ್ಕೆ ಹೋಲಿಸಿದರೆ ಬಾಂಗ್ಲಾದೇಶಕ್ಕೆ ಭಾರಿ ತೆರಿಗೆಯ ಪ್ರಹಾರವನ್ನು ಅಮೆರಿಕ ಮಾಡಿದೆ. ಗ್ಲೋಬಲ್ ಗಾರ್ಮೆಂಟ್ ಸಪ್ಲೈ ಚೈನ್‌ನಲ್ಲಿ ಬಾಂಗ್ಲಾದೇಶದ ಸ್ಪರ್ಧಾತ್ಮಕತೆಗೆ ಭಾರಿ ಪೆಟ್ಟು ಬಿದ್ದಿದೆ. ಇದು ಭಾರತದ ಗಾರ್ಮೆಂಟ್ಸ್ ಸೆಕ್ಟರ್‌ಗೆ ಲಾಭದಾಯಕವಾಗಲಿದೆ. ಏಕೆಂದರೆ 35% ಟ್ಯಾಕ್ಸ್ ಹೊರೆಯಿಂದಾಗಿ ಬಾಂಗ್ಲಾದೇಶದ ಗಾರ್ಮೆಂಟ್ಸ್ ಉತ್ಪನ್ನಗಳು ಅಮೆರಿಕದಲ್ಲಿ ದುಬಾರಿಯಾಗಲಿವೆ. ಭಾರತದ್ದು ಅಗ್ಗವಾಗಲಿದೆ. ಹೀಗಾಗಿ ಮಾರುಕಟ್ಟೆಯಲ್ಲಿ ಭಾರತದ ಗಾರ್ಮೆಂಟ್ಸ್ ಉತ್ಪನ್ನಗಳ ಮಾರಾಟ ಹೆಚ್ಚಲಿದೆ. ಆಗ ಭಾರತೀಯ ಗಾರ್ಮೆಂಟ್ಸ್ ಕಂಪನಿಗಳಿಗೆ ಆದಾಯ ಮತ್ತು ಲಾಭ ಎರಡೂ ಹೆಚ್ಚಲಿದೆ.

Postal Registration No.KA/BGW-1823/2019-2021, Posted at Patrika Channel, RMS Bhavan, Bengaluru PSO, Mysore Road, Bengaluru- 560020, RNI No.KARKAN/2002/08054

'ಕಾಮದ ಬಣ್ಣ ಕೆಂಪು' ಎಂದ ಯೋಗರಾಜ್ ಭಟ್

ಪಂಚರಂಗಿ ಯೂಟ್ಯೂಬ್ ಚಾನಲಿನ ಮತ್ತೆ ಮೊದಲಿಂದ ಗೀತ ಗುಚ್ಛದ 3ನೇ ಹಾಡು 'ಉನ್ಮಾದ ಉಕ್ಕಿದಾಗ?' (ಕಾಮದ ಬಣ್ಣ ಕೆಂಪು) ಈ ಗೀತೆಯನ್ನು ಖ್ಯಾತ ನಟಿ ರಾಗಿಣಿ ದ್ವಿವೇದಿ ಬಿಡುಗಡೆ ಮಾಡಿ ಗಝಲ್ ಶೈಲಿಯ ಈ ಹಾಡನ್ನು ಮೆಚ್ಚಿಕೊಂಡರು.

ಯೋಗರಾಜ್ ಭಟ್ ಅವರ ಸಾಹಿತ್ಯವಿರುವ ಈ ಹಾಡಿಗೆ ಚೇತನ್ - ಡ್ಯಾವಿ ಜೋಡಿ ಸಂಗೀತ ನೀಡಿದ್ದಾರೆ. ಈ ಗೀತೆ ಹೆಣ್ಣು ಹಾಗೂ ಗಂಡು ದನಿಯ ಎರಡೂ ಆವೃತ್ತಿಯಲ್ಲಿ ಮೂಡಿಬಂದಿರುವುದು ವಿಶೇಷ ಗಂಡು ಆವೃತ್ತಿಗೆ ಖ್ಯಾತ ಗಾಯಕ ಹೇಮಂತ್ ಕುಮಾರ್ ದನಿಯಾದರೆ ಹೆಣ್ಣು ದನಿ ಬಾಗಲಕೋಟೆ ಮೂಲದ ನೂತನ ಪ್ರತಿಭೆ ಅದಿತಿ ಖಂಡೇಗಲ ಅವರದ್ದಾಗಿದೆ.

'ಮತ್ತೆ ಮೊದಲಿಂದ' ಆಲ್ಬಂ ನಲ್ಲಿ ಇದು ಮೂರನೇ ಗೀತೆಯಾಗಿದ್ದು ಇದಕ್ಕೂ ಮೊದಲು ನಿನ್ನ ಕಣ್ಣು ನೀಲಿ? (ಮೋಹದ ಬಣ್ಣ ನೀಲಿ) ಹಾಗು ಪ್ರಿಯ ಸಖಿ? (ಪ್ರೇಮದ ಬಣ್ಣ ಬಿಳುಪು) ಎಂಬ ಎರಡು ಗೀತೆಗಳನ್ನು ಬಿಡುಗಡೆ ಮಾಡಿ ಯಶಸ್ವಿಯಾಗಿದ್ದ ಯೋಗರಾಜ್ ಭಟ್ ರವರು ವಿ. ಹರಿಕೃಷ್ಣ ರವರ ಸಂಗೀತ ಇರುವ ಮತ್ತೆ ಮೊದಲಿಂದ ಆಲ್ಬಂ ನ ನಾಲ್ಕನೇ ಗೀತೆ 'ನೀ ಹೋದ ಮೇಲೆ? (ನೆನಪಿನ ಬಣ್ಣ ಹಸಿರು) ಗೀತೆಯನ್ನು ಶೀಘ್ರದಲ್ಲಿ ಬಿಡುಗಡೆ ಮಾಡುವುದಾಗಿ ಹೇಳಿದರು. ರೇಣುಕಾ ಯೋಗರಾಜ್ ಭಟ್, ಶ್ರೀನಿಧಿ ದರ್ಬೆ, ಶಿಲ್ಪ ಪ್ರಸನ್ನ ಅವರು ನಿರ್ಮಾಣ ಮಾಡಿದ್ದಾರೆ.

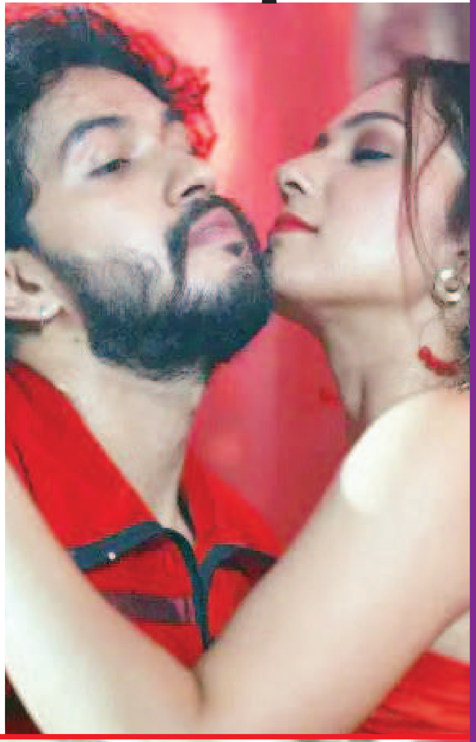

ರಕ್ಷಿತಾ ಪ್ರೇಮ್ ಸಹೋದರ ರಾಣಾ ನಟನೆಯ ಚಿತ್ರ ಟೀಸರ್ ರಿಲೀಸ್

ತರುಣ್ ಕಿಶೋರ್ ಸುಧೀರ್ ನಿರ್ಮಾಣ ಮಾಡುತ್ತಿರುವ ಪುನೀತ್ ರಂಗಸ್ವಾಮಿ ನಿರ್ದೇಶನದ ಚೊಚ್ಚಲ ಸಿನಿಮಾದ ಟೈಟಲ್ ಟೀಸರ್ ರಿಲೀಸ್ ಆಗಿದೆ. ಬೆಂಗಳೂರಿನ ಒರಿಯನ್ ಮಾಲ್‌ನಲ್ಲಿ ನಿನ್ನೆ ಟೈಟಲ್ ಲಾಂಚ್ ಕಾರ್ಯಕ್ರಮ ನಡೆಯಿತು. ಕರುನಾಡ ಚಕ್ರವರ್ತಿ ಶಿವಣ್ಣ ಟೈಟಲ್ ಟೀಸರ್ ಮಾಡಿ ಇಡೀ ತಂಡಕ್ಕೆ ಶುಭ ಹಾರೈಸಿದರು. ಜೋಗಿ ಪ್ರೇಮ್ ಕೂಡ ಕಾರ್ಯಕ್ರಮಕ್ಕೆ ವಿಶೇಷ ಅಥಿಯಾಗಿ ಆಗಮಿಸಿ ಚಿತ್ರತಂಡಕ್ಕೆ ಬೆಸ್ಟ್ ವಿಷಸ್ ತಿಳಿಸಿದರು.

ಸ್ಟಾರ್ ಡೈರೆಕ್ಟರ್ ತರುಣ್ ಸುಧೀರ್ ನಿರ್ಮಿಸುತ್ತಿರುವ ಈ ಚಿತ್ರಕ್ಕೆ ಏಳುಮಲೆ ಎಂಬ ಟೈಟಲ್ ಇಡಲಾಗಿದೆ. ರಕ್ಷಿತಾ ಸಹೋದರ ರಾಣಾ ಹಾಗೂ ಮಹಾನಟಿ ಖ್ಯಾತಿಯ ಪ್ರಿಯಾಂಕಾ ಜೋಡಿಯಾಗಿ ಅಭಿನಯಿಸುತ್ತಿದ್ದಾರೆ.

ಟೈಟಲ್ ಟೀಸರ್ ರಿಲೀಸ್ ಬಳಿಕ ಮಾತನಾಡಿದ ಶಿವಣ್ಣ, ಟೈಟಲ್ ಟೀಸರ್ ತುಂಬಾ ಚೆನ್ನಾಗಿದೆ. ಒಳ್ಳೆಯವರಿಗೆ ಒಳ್ಳೆದಾಗುತ್ತದೆ ಎನ್ನುವುದಕ್ಕೆ ಟೈಟಲ್ ಟೀಸರ್ ಸಾಕ್ಷಿ. ರಾಣಾ ತುಂಬಾ ಹ್ಯಾಂಡ್ಸಮ್ ಇದ್ದಾನೆ. ವಿಲನ್ ಸಮಯದಲ್ಲಿ ಅವನಿಗೆ ಹೇಳಿದ್ದೇ ಹೀರೋ ಆಗ್ತಾನೆ ಎಂದು. ಏಳುಮಲೆ ಪ್ರಾಮಿಸಿಂಗ್ ಆಗಿದೆ. ಪ್ರಿಯಾಂಕಾ ಫಸ್ಟ್ ಟೈಮ್ ಅನಿಸುವುದಿಲ್ಲ. ಹೊಸಬರು ಬರಬೇಕು ಸಿನಿಮಾ ಮಾಡಬೇಕು. ಮೆಚ್ಚುಗೆ ಬಂದ ಮೇಲೆ ಹಣ ಮಾಡೋದು ಹೆಚ್ಚಿಗೆ ಆಮೇಲೆ ಇದ್ದೇ ಇದೆ. ಅದು ತಾನಾಗಿಯೇ ಆಗಲಿದೆ. ಮೊದಲು ಮೆಚ್ಚಿಗೆ ಆಮೇಲೆ ಹೆಚ್ಚಿಗೆ ಎಂದು ಹೇಳಿದರು.

ಜೋಗಿ ಪ್ರೇಮ್ ಮಾತನಾಡಿ, ಜೋಗಿ ಸಿನಿಮಾ ಮಾಡುವಾಗ ಅಪ್ಪಾಜಿ ಜೊತೆಯಲ್ಲಿ ಕಾಲ ಕಳೆದಿದ್ದೆ. ನಮ್ಮ ಕಾಡಿನವರು ಎಂದು ಹೇಳುತ್ತಿದ್ದರು. ನಮ್ಮ ಯಜಮಾನ್ರು ಶಿವಣ್ಣ ಲಾಂಚ್ ಮಾಡಿದ್ದಾರೆ. ನೂರಷ್ಟು ಸಿನಿಮಾ ಸಕ್ಸಸ್ ಆಗಲಿದೆ ಎಂದು ಶುಭ ಹಾರೈಸಿದರು.

ಚಿತ್ರದ ನಿರ್ಮಾಪಕ ತರುಣ್ ಸುಧೀರ್ ಮಾತನಾಡಿ, ಕರ್ನಾಟಕದ ಎಲ್ಲಾ ಭಾಗದಲ್ಲಿಯೂ ಏಳುಮಲೆ ಊರು ಹಾಗೂ ಮಲೆಮಹದೇಶ್ವರ ದೇವಸ್ಥಾನ, ಅದರ ಐತಿಹಾಸ ಸಿನಿಮಾ ಮೂಲಕ ಹೇಳುವುದರಲ್ಲಿ ನಿಸ್ಸಾಮರು ಅಂದರೆ ಶಿವಣ್ಣ ಹಾಗೂ ಪ್ರೇಮ್ ಸರ್. ಶಿವಣ್ಣ ಅವರಿಂದ ಟೈಟಲ್ ಲಾಂಚ್ ಆಗುತ್ತಿರುವುದು ಬ್ಲೆಸ್ಸಿಂಗ್. ಚಿತ್ರರಂಗ ಅನ್ನೋದು ಗೋಲ್ಡ್ ಮೈನಿಂಗ್. ಕೆಲವೊಮ್ಮೆ ಬೇಗ ಚಿನ್ನ ಸಿಗುತ್ತದೆ. ಮತ್ತೆ ಕೆಲವೊಮ್ಮೆ ಲೇಟ್ ಆಗಿ ಚಿನ್ನ ಸಿಗುತ್ತದೆ. ಚಿನ್ನಕ್ಕೆ ಬರ ಸಿಗುತ್ತದೆ. ಚಿನ್ನ ಕನ್ನಡ ಚಿತ್ರರಂಗದಲ್ಲಿದೆ. ಇವತ್ತು ಟೈಟಲ್ ಟೀಸರ್ ಲಾಂಚ್ ಮಾಡುತ್ತಿದ್ದೇವೆ. ಒಂದೊಳ್ಳೆ ಮೊತ್ತಕ್ಕೆ ಆನಂದ್ ಆಡಿಯೋ ಆಗಿದೆ. ಟೈಟಲ್ ರಿಲೀಸ್ ಗೂ ಮೊದ್ಲೇ ಸಿನಿಮಾ ಮಾರಾಟವಾಗಿದೆ. ಒಂದೊಳ್ಳೆ ಪ್ರಾಡೆಕ್ಟ್ ಹಾಗೂ ಕಂಟೆಂಟ್ ಇರುವ ಸಿನಿಮಾ ಬಂದರೆ ಅದಕ್ಕೆ ಬೆಲೆ ಇದೆ ಎಂದರು.

ನಿರ್ದೇಶಕ ಪುನೀತ್ ರಂಗಸ್ವಾಮಿ, ಇದು ಸಂಘರ್ಷದ ಕಥೆಯಲ್ಲ. ಇದೊಂದು ಪ್ರೇಮಕಥೆ. ಜೊತೆಗೆ ನಾವೇನು ತೆಗೆದುಕೊಂಡಿದ್ದೇವೆ ಆ ಕಾಲಘಟ್ಟದಲ್ಲಿ ನಡೆದ ಕಥೆ ಯಾವ ರೀತಿ ಪರಿಣಾಮ ಬೀರುತ್ತದೆ ಎಂಬುದನ್ನು ಚಿತ್ರದಲ್ಲಿ ಹೇಳಿದ್ದೇವೆ ಎಂದು ತಿಳಿಸಿದರು.

ಚೌಕ ಮತ್ತು ಕಾಟೇರ ಚಿತ್ರಗಳ ನಿರ್ದೇಶಕ ತರುಣ್ ಕಿಶೋರ್ ಸುಧೀರ ಅವರು ಈ ಸಿನಿಮಾ ನಿರ್ಮಾಣ ಮಾಡುತ್ತಿದ್ದಾರೆ. ಅಟ್ಲಾಂಟಾ ನಾಗೇಂದ್ರ ಅವರು ಚಿತ್ರಕ್ಕೆ ಸಹ-ನಿರ್ಮಾಪಕರಾಗಿದ್ದಾರೆ. ಈ ಚಿತ್ರವು ನೈಜ ಘಟನೆಯನ್ನು ಆಧರಿಸಿದೆ. ಭಾವನಾತ್ಮಕವಾದ ಕಥೆಯನ್ನು ಒಳಗೊಂಡಿರುವಂತಿದೆ ಟೀಸರ್. ಚಾಮರಾಜನಗರ, ಸೇಲಂ, ಈರೋಡ್ ಸೇರಿದಂತೆ ಕರ್ನಾಟಕ-ತಮಿಳುನಾಡು ಗಡಿ ಭಾಗದ ಸ್ಥಳಗಳಲ್ಲಿ ಚಿತ್ರೀಕರಣ ನಡೆಸಲಾಗಿದೆ.

ಚಿತ್ರದಲ್ಲಿ ಯಾರಿದ್ದಾರೆ?: ಈ ಸಿನಿಮಾದಲ್ಲಿ ರಾಣಾ, ಪ್ರಿಯಾಂಕಾ ಆಚಾರ್ ಜೊತೆಗೆ ಜಗಪತಿ ಬಾಬು, ನಾಗಾಭರಣ, ಕಿಶೋರ್ ಕುಮಾರ್, ಸರ್ದಾರ್ ಸತ್ಯ, ಜಗಪ್ಪ ಇದ್ದಾರೆ. ಅದ್ವಿತ್ ಗುರುಮೂರ್ತಿ ಛಾಯಾಗ್ರಹಣ, ಕೆಎಂ ಪ್ರಕಾಶ್ ಸಂಕಲನ, ನಾಗಾರ್ಜುನ ಶರ್ಮಾ ಹಾಗೂ ಪುನೀತ್ ರಂಗಸ್ವಾಮಿ ಸಂಭಾಷಣೆ, ಡಿ ಇಮ್ಮಾನ್ ಸಂಗೀತ ಚಿತ್ರಕ್ಕಿದೆ. ಈ ಸಿನಿಮಾ ತಮಿಳು, ತೆಲುಗು, ಕನ್ನಡದಲ್ಲಿ ರಿಲೀಸ್ ಆಗುತ್ತಿದೆ.

ರಶ್ಮಿಕಾ ಮಂದಣ್ಣ ನಯಾ ಲುಕ್.. ಬ್ಯೂಟಿಪುಲ್..!

ನ್ಯಾಷನಲ್ ಕ್ರಶ್ ನಟಿ ರಶ್ಮಿಕಾ ಮಂದಣ್ಣ ಏನೇ ಮಾಡಿದ್ರೂ, ಅದು ಟ್ರೆಂಡ್ ಆಗುತ್ತೆ. ನಟಿ ರಶ್ಮಿಕಾ ನಯಾ ಹೇರ್‌ಸ್ಟೈಲ್‌ನಲ್ಲಿ ಮಾಡಿಸಿರುವ ಫೋಟೋಶೂಟ್ ಹಲ್‌ಚಲ್ ಮಾಡ್ತಿದೆ. ರಶ್ಮಿಕಾ ಈ ಲುಕ್‌ಗೆ ಫ್ಯಾನ್ಸ್ ಫಿದಾ ಆಗಿದ್ದಾರೆ. ಆದ್ರೆ ಇದು ಯಾವುದೇ ಸಿನಿಮಾಗಾಗಿ ಅಲ್ಲ, ಬದಲಾಗಿ ಮ್ಯಾಗಜಿನ್‌ವೊಂದಕ್ಕೆ ರಶ್ಮಿಕಾ ಮಾಡಿಸಿರುವ ಫೋಟೋಶೂಟ್.

ಹೌದು, 'ಡರ್ಟಿ ಕಟ್ 25' ಎನ್ನುವ ಮ್ಯಾಗಜಿನ್‌ನ ಮುಖಪುಟಕ್ಕೆ ನಟಿ ರಶ್ಮಿಕಾ ಮಾಡಿಸಿರುವ ಫೋಟೋಶೂಟ್ ಸದ್ಯ ಟ್ರೆಂಡಿಂಗ್‌ನಲ್ಲಿದೆ. ರಶ್ಮಿಕಾ ಗುರುತೇ ಸಿಗದಷ್ಟು ಮಟ್ಟಿಗೆ ಆ ಫೋಟೋಶೂಟ್‌ನಲ್ಲಿ ಕಾಣಿಸುತ್ತಿದ್ದಾರೆ. ಈ ಹಿಂದೆಂದೂ ಕಾಣಿಸಿಕೊಳ್ಳದ ಲುಕ್‌ನಲ್ಲಿ ರಶ್ಮಿಕಾ ಮಂದಣ್ಣ ಗಮನ ಸೆಳೆಯುತ್ತಿದ್ದಾರೆ. ಭಾರತೀಯ ಚಿತ್ರರಂಗದಲ್ಲಿ ನಟಿ ರಶ್ಮಿಕಾ ಮಂದಣ್ಣ ಬಗೆ ಬಗೆಯ ಸಿನಿಮಾಗಳನ್ನ ಮಾಡುತ್ತಿದ್ದಾರೆ.

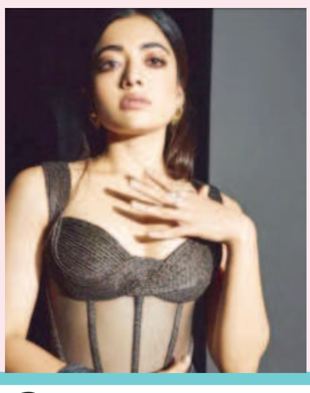

ರಶ್ಮಿಕಾ ಮಂದಣ್ಣ ನಟನೆಯ ಬಾಲಿವುಡ್‌ನ ಸಿಕಂದರ್ ಸಿನಿಮಾ ಸೋಲು ದೊಡ್ಡ ಹೊಡೆತವನ್ನೇ ಕೊಟ್ಟಿದೆ. ರಶ್ಮಿಕಾ ಇದೀಗ ಮಹಿಳಾ ಪ್ರಧಾನ ಸಿನಿಮಾಗಳನ್ನ ಮಾಡುವ ಛಲ ತೊಟ್ಟಿದ್ದಾರೆ. ಈಗಾಗಲೇ ಮೈಸಾ ಸಿನಿಮಾದ ಫಸ್ಟ್‌ಲುಕ್ ರಿಲೀಸ್ ಆಗಿದೆ. ರಕ್ತಸಿಕ್ತ ಅವತಾರದಲ್ಲಿ ರಶ್ಮಿಕಾ ಲುಕ್‌ಗೆ ಫ್ಯಾನ್ಸ್ ಫಿದಾ ಆಗಿದ್ದಾರೆ.

'ಡರ್ಟಿ ಕಟ್ 25' ಮ್ಯಾಗಜಿನ್‌ನ ಮುಖಪುಟಕ್ಕೆ ರಶ್ಮಿಕಾ ಮಾಡಿಸಿರೋ ಹೊಸ ಫೋಟೋಶೂಟ್ ಸದ್ಯ ಸಖತ್ ಸೆನ್ಸೇಷನ್ ಕ್ರಿಯೇಟ್ ಮಾಡಿದೆ. ಮುಂದಿನ ದಿನಗಳಲ್ಲಿ ರಶ್ಮಿಕಾ ಯಾವ ರೀತಿಯ ಸಿನಿಮಾಗಳ ಆಯ್ಕೆ ಮಾಡಿಕೊಳ್ಳುತ್ತಾರೋ ಕಾದು ನೋಡಬೇಕಿದೆ.

ಕಿಚ್ಚನ 47ನೇ ಚಿತ್ರಕ್ಕೆ ನಾಯಕಿ ಈ ಬ್ಯೂಟಿ

ಕಿಚ್ಚ ಸುದೀಪ್ ಅಭಿನಯಿಸುತ್ತಿರುವ 47ನೇ ಚಿತ್ರದ ಚಿತ್ರೀಕರಣ ಇಂದಿನಿಂದ ಶುರುವಾಗಿದೆ. ಈ ಚಿತ್ರಕ್ಕಿನ್ನೂ ಹೆಸರಿಟ್ಟಿಲ್ಲ, ನಾಯಕಿ ಹೆಸರೂ ರಿವೀಲ್ ಆಗಿಲ್ಲ. ಆದರೆ ನಾಯಕಿ ಕುರಿತಾಗಿ ಸಣ್ಣದೊಂದು ಸುದ್ದಿ ಹಬ್ಬಿದ್ದು ಕಿಚ್ಚನ ಜೊತೆ ನಟಿಸುವ ಆ ಬೆಡಗಿ ಹೆಸರು ದೀಪ್ಷಿಕಾ ಎನ್ನಲಾಗುತ್ತಿದೆ.

ಮುದ್ದು ಮುಖದ ತಮಿಳು ನಟಿ ದೀಪ್ಷಿಕಾ ಅಷ್ಟೊಂದು ಹೆಸರು ಮಾಡಿರುವ ನಟಿ ಅಲ್ಲ. ಆದರೆ ಅಭಿನಯ ಹಾಗೂ ಸೌಂದರ್ಯದಿಂದ ಅಭಿನಯಿಸಿದ್ದ ಕೆಲವೇ ಕೆಲವು ಚಿತ್ರಗಳಲ್ಲಿ ನ್ಯಾಯ ಸಲ್ಲಿಸಿರುವ ಬ್ಯೂಟಿ. ಮೈಖಲ್, ರವಿಕುಲ ರಘುರಾಮ, ಮಾರ್ಗನ್ ಚಿತ್ರಗಳಲ್ಲಿ ದೀಪ್ಷಿಕಾ ಅಭಿನಯಿಸಿದ್ದಾರೆ. ಇದೀಗ ಬಹುಭಾಷೆಯಲ್ಲಿ ತಯಾರಾಗುತ್ತಿರುವ ಕಿಚ್ಚನ ಮ್ಯಾಕ್ಸ್ ಸೀಕ್ವೆಲ್ ಚಿತ್ರಕ್ಕೆ ಇವರೇ ಪ್ರಮುಖ ಲೀಡ್ ಆ?ಯಕ್ಟ್ರೆಸ್ ಎನ್ನಲಾಗುತ್ತಿದೆ. ಕಿಚ್ಚನ ಜೊತೆ ಡ್ಯುಯೆಟ್ ಹಾಡ್ತಾರಾ ಅಥವಾ ಕಥೆಯೇ ಪ್ರಮುಖವಾದ ಚಿತ್ರ ಇದಾಗಿರೋದ್ರಿಂದ ಸಪೋರ್ಟಿಂಗ್ ಕ್ಯಾರೆಕ್ಟರ್‌ನಲ್ಲಿ ಬರ್ತಾರಾ ನೋಡ್ಬೇಕು.

ಮ್ಯಾಕ್ಸ್ ನಿರ್ದೇಶಕರ ಜೊತೆ ಸುದೀಪ್ ಕೈಜೋಡಿಸಿದ್ದು, ಅದೇ ಟೆಕ್ನಿಕಲ್ ತಂಡವೇ ಮುಂದುವರೆದಿದೆ. ಶನಿವಾರ ಬೆಂಗಳೂರಿನಲ್ಲಿ ಮುಹೂರ್ತ ನಡೆದಿದ್ರೆ, ಸೋಮವಾರ ಚೆನ್ನೈನಲ್ಲಿ ಮುಹೂರ್ತ ನಡೆದು ಚಿತ್ರೀಕರಣವೂ ಪ್ರಾರಂಭವಾಗಿದೆ. ಇನ್ನುಳಿದಂತೆ ತಾರಾಗಣದ ಕುರಿತು ರಹಸ್ಯ ಕಾಪಾಡಿಕೊಂಡಿತ್ತು ತಂಡ. ಇದೀಗ ನಟಿಯಾಗಿ ದೀಪ್ಷಿಕಾ ಆಯ್ಕೆಯಾಗಿರೋ ಸುದ್ದಿ ಕೇಳಿಬಂದಿದೆ.

6 ಎಸೆತಗಳಲ್ಲಿ 6 ವಿಕೆಟ್..!

ಇಂಗ್ಲೆಂಡ್‌ನಲ್ಲಿ ನಡೆಯುತ್ತಿರುವ ಟಿ20 ಬ್ಲಾಸ್ಟ್ ಟೂರ್ನಿಯಲ್ಲಿ ಲಂಕಾಶೈರ್ ತಂಡವು ವಿಶೇಷ ದಾಖಲೆ ನಿರ್ಮಿಸಿದೆ. ಅದು ಕೂಡ 6 ಎಸೆತಗಳಲ್ಲಿ 6 ವಿಕೆಟ್ ಕಬಳಿಸುವ ಮೂಲಕ. ಆದರೆ ಹೀಗೆ ಆರು ವಿಕೆಟ್‌ಗಳನ್ನು ಪಡೆದಿರುವುದು 2 ಮ್ಯಾಚ್‌ಗಳಲ್ಲಿ ಎಂಬುದು ವಿಶೇಷ. ನಾರ್ಥಂಪ್ಟನ್ ನ ಕೌಂಟಿ ಮೈದಾನದಲ್ಲಿ ನಡೆದ ಮೊದಲ ಪಂದ್ಯದಲ್ಲಿ ನಾರ್ಥಾಂಪ್ಟನ್ ಶೈರ್ ಮತ್ತು ಲಂಕಾಶೈರ್ ತಂಡಗಳು ಮುಖಾಮುಖಿಯಾಗಿದ್ದವು.

ಈ ಪಂದ್ಯದಲ್ಲಿ ಮೊದಲು ಬ್ಯಾಟ್ ಮಾಡಿದ ನಾರ್ಥಾಂಪ್ಟನ್‌ಶೈರ್ 19 ಓವರ್‌ಗಳಲ್ಲಿ 177 ರನ್ ಕಲೆಹಾಕಿದ್ದರು. ಆದರೆ ಕೊನೆಯ ಓವರ್‌ನ ಅಂತಿಮ 4 ಎಸೆತಗಳಲ್ಲಿ ನಾಲ್ಕು ವಿಕೆಟ್ ಕಳೆದುಕೊಳ್ಳುವ ಮೂಲಕ ಆಲೌಟ್ ಆದರು. 20ನೇ ಓವರ್‌ನ 3ನೇ ಎಸೆತದಲ್ಲಿ ಸೈಫ್ ಝೈಬ್ ಅವರನ್ನು ಜೋಸ್ ಬಟ್ಲರ್ ರನೌಟ್ ಮಾಡಿದರು. ಸಾಕಿಬ್ ಮಹಮೂದ್ ಎಸೆದ 4ನೇ ಎಸೆತದಲ್ಲಿ ಸಂಡರ್ಸನ್ (0) ಬೌಲ್ಡ್ ಆದರು. ಇನ್ನು 5ನೇ ಎಸೆತದಲ್ಲಿ ಲೌಯ್ಡ್ ಪೋಪ್ (0) ಕೂಡ ಕ್ಲೀನ್ ಬೌಲ್ಡ್ ಆದರು. 6ನೇ ಎಸೆತದಲ್ಲಿ ಸ್ಕೀಮ್‌ಶೌ (0) ಕ್ಯಾಚ್ ನೀಡಿದರು. ಸಾಕಿಬ್ ಮಹಮೂದ್ ಅವರ ಈ ಹ್ಯಾಟ್ರಿಕ್‌ನೊಂದಿಗೆ ಲಂಕಾಶೈರ್ ತಂಡವು ಅಂತಿಮ ಓವರ್‌ನಲ್ಲಿ 4 ವಿಕೆಟ್ ಕಬಳಿಸಿ ಮಿಂಚಿದರು.

ಇದಾದ ಬಳಿಕ ಮರುದಿನ ನಡೆದ ಮತ್ತೊಂದು ಪಂದ್ಯದಲ್ಲಿ ಲಂಕಾಶೈರ್ ಹಾಗೂ ಡರ್ಬಿಶೈರ್ ತಂಡಗಳು ಮುಖಾಮುಖಿಯಾಗಿದ್ದವು. ಈ ಪಂದ್ಯದ ದ್ವಿತೀಯ ಇನಿಂಗ್ಸ್ ಮೊದಲ ಓವರ್‌ನ ಮೊದಲ ಎಸೆತದಲ್ಲೇ ಲ್ಯೂಕ್ ವುಡ್, ಕಲೆಬ್ ಜುವೆಲ್ (0) ಅವರ ವಿಕೆಟ್ ಕಬಳಿಸಿದರು. ಎರಡನೇ ಎಸೆತದಲ್ಲಿ ಮಾರ್ಟಿನ್ ಅಂಡರ್ಸನ್ (0) ಕ್ಲೀನ್ ಬೌಲ್ಡ್ ಆದರು.

ಈ ಎರಡು ವಿಕೆಟ್‌ಗಳೊಂದಿಗೆ ಟಿ20 ಬ್ಲಾಸ್ಟ್ ಟೂರ್ನಿಯಲ್ಲಿ 6 ಎಸೆತಗಳಲ್ಲಿ 6 ವಿಕೆಟ್ ಕಬಳಿಸಿದ ಮೊದಲ ತಂಡವೆಂಬ ಕೀರ್ತಿಯನ್ನು ಲಂಕಾಶೈರ್ ತನ್ನದಾಗಿಸಿಕೊಂಡಿತು. ಅಂದರೆ ನಾರ್ಥಾಂಪ್ಟನ್‌ಶೈರ್ ವಿರುದ್ಧದ ಪಂದ್ಯ ಕೊನೆಯ ಓವರ್ ನಲ್ಲಿ 4 ವಿಕೆಟ್ ಕಬಳಿಸಿದ ಲಂಕಾಶೈರ್, ಡರ್ಬಿಶೈರ್ ವಿರುದ್ಧದ ಪಂದ್ಯದ ಮೊದಲ ಎರಡು ಎಸೆತಗಳಲ್ಲಿ 2 ವಿಕೆಟ್ ಕಬಳಿಸಿ ಈ ಸಾಧನೆ ಮಾಡಿದ್ದಾರೆ.

ಲಂಕಾಶೈರ್ ಬೌಲರ್‌ಗಳ ಪರಾಕ್ರಮ: ಇನ್ನು ಈ ಎರಡೂ ಪಂದ್ಯಗಳಲ್ಲೂ ಲಂಕಾ ಶೈರ್ ತಂಡವು ಭರ್ಜರಿ ಜಯ ಸಾಧಿಸಿದೆ. ನಾರ್ಥಂಪ್ಟನ್ ತಂಡ ನೀಡಿದ 178 ರನ್‌ಗಳ ಗುರಿಯನ್ನು ಲಂಕಾಶೈರ್ ತಂಡವು 19.3 ಓವರ್‌ಗಳಲ್ಲಿ ಚೇಸ್ ಮಾಡಿ 5 ವಿಕೆಟ್‌ಗಳ ಗೆಲುವು ದಾಖಲಿಸಿದೆ. ಹಾಗೆಯೇ ಡರ್ಬಿಶೈರ್ ವಿರುದ್ಧದ ಮ್ಯಾಚ್‌ನಲ್ಲಿ 42 ರನ್‌ಗಳ ಗೆಲುವು ಸಾಧಿಸುವಲ್ಲಿ ಲಂಕಾಶೈರ್ ಪಡೆ ಯಶಸ್ವಿಯಾಗಿದೆ.

ವೈಭವ್ ಆರ್ಭಟಕ್ಕೆ ಗಿಲ್ ದಾಖಲೆ ಧೂಳೀಪಟ

ಇಂಗ್ಲೆಂಡ್ ಅಂಡರ್-19 ತಂಡದ ವಿರುದ್ಧದ ಸರಣಿಯಲ್ಲಿ ಭಾರತ ಅಂಡರ್-19 ತಂಡದ ಯುವ ದಾಂಡಿಗ ವೈಭವ್ ಸೂರ್ಯವಂಶಿ ಭರ್ಜರಿ ಪ್ರದರ್ಶನ ನೀಡಿದ್ದಾರೆ. ಈ ಅಮೋಘ ಬ್ಯಾಟಿಂಗ್ ಪ್ರದರ್ಶನದೊಂದಿಗೆ ವೈಭವ್ ಹೊಸ ದಾಖಲೆಯನ್ನು ಸಹ ಬರೆದಿದ್ದಾರೆ. ಅದು ಕೂಡ 8 ವರ್ಷಗಳ ಹಿಂದೆ ಶುಭ್‌ಮನ್ ಗಿಲ್ ಬರೆದಿದ್ದ ದಾಖಲೆಯನ್ನು ಮುರಿಯುವ ಮೂಲಕ ಎಂಬುದು ವಿಶೇಷ.

ಇಂಗ್ಲೆಂಡ್ ವಿರುದ್ಧದ 5 ಪಂದ್ಯಗಳ ಈ ಸರಣಿಯಲ್ಲಿ ಮೊದಲ ಮ್ಯಾಚ್‌ನಲ್ಲಿ ವೈಭವ್ ಸೂರ್ಯವಂಶಿ 19 ಎಸೆತಗಳಲ್ಲಿ 48 ರನ್ ಬಾರಿಸಿದ್ದರು. ಇನ್ನು ದ್ವಿತೀಯ ಪಂದ್ಯದಲ್ಲಿ 34 ಎಸೆತಗಳಲ್ಲಿ 45 ರನ್ ಚಚ್ಚಿದ್ದರು. ಮೂರನೇ ಮ್ಯಾಚ್‌ನಲ್ಲಿ ವೈಭವ್ ಬ್ಯಾಟ್‌ನಿಂದ 31 ಎಸೆತಗಳಲ್ಲಿ 86 ರನ್‌ಗಳು ಮೂಡಿಬಂದಿದ್ದವು.

ಇನ್ನು ನಾಲ್ಕನೇ ಪಂದ್ಯದಲ್ಲಿ ವೈಭವ್ ಸೂರ್ಯವಂಶಿ 78 ಎಸೆತಗಳಲ್ಲಿ 143 ರನ್‌ಗಳ ಭರ್ಜರಿ ಶತಕ ಸಿಡಿಸಿ ಅಬ್ಬರಿಸಿದ್ದರು. ಹಾಗೆಯೇ ಕೊನೆಯ ಪಂದ್ಯದಲ್ಲಿ 42 ಎಸೆತಗಳಲ್ಲಿ 33 ರನ್ ಬಾರಿಸಿದ್ದಾರೆ. ಈ ಮೂಲಕ 5 ಪಂದ್ಯಗಳಿಂದ ವೈಭವ್ ಸೂರ್ಯವಂಶಿ ಬರೋಬ್ಬರಿ 355 ರನ್ ಕಲೆಹಾಕಿದ್ದಾರೆ. ಈ ಮೂಲಕ ಯೂತ್ ಏಕದಿನ ಸರಣಿಯಲ್ಲಿ ಅತ್ಯಧಿಕ ರನ್ ಕಲೆಹಾಕಿದ ಭಾರತೀಯ ಬ್ಯಾಟರ್ ಎನಿಸಿಕೊಂಡಿದ್ದಾರೆ.

ಇದಕ್ಕೂ ಮುನ್ನ ಈ ದಾಖಲೆ ಶುಭ್‌ಮನ್ ಗಿಲ್ ಹೆಸರಿನಲ್ಲಿತ್ತು. 2017 ರಲ್ಲಿ ಇಂಗ್ಲೆಂಡ್ ವಿರುದ್ಧದ ಅಂಡರ್ 19 ಏಕದಿನ ಸರಣಿಯಲ್ಲಿ ಗಿಲ್ 351 ರನ್ ಬಾರಿಸಿ ದಾಖಲೆ ನಿರ್ಮಿಸಿದ್ದರು. ಎಂಟು ವರ್ಷಗಳಿಂದ ಗಿಲ್ ಹೆಸರಿನಲ್ಲಿದ್ದ ಈ ದಾಖಲೆಯನ್ನು ಅಳಿಸಿ ಹಾಕುವಲ್ಲಿ ಕೊನೆಗೂ ವೈಭವ್ ಸೂರ್ಯವಂಶಿ ಯಶಸ್ವಿಯಾಗಿದ್ದಾರೆ.

ಇಂಗ್ಲೆಂಡ್ ವಿರುದ್ಧ ಯೂತ್ ಏಕದಿನ ಸರಣಿಯಲ್ಲಿ ಪರಾಕ್ರಮ ಮೆರೆದ 14 ವರ್ಷದ ವೈಭವ್ ಸೂರ್ಯವಂಶಿ 5 ಇನಿಂಗ್ಸ್‌ಗಳಿಂದ ಬರೋಬ್ಬರಿ 355 ರನ್ ಕಲೆಹಾಕಿದ್ದಾರೆ. ಅದು ಕೂಡ 174 ರ ಸ್ಟ್ರೈಕ್ ರೇಟ್‌ನಲ್ಲಿ. ಈ ಮೂಲಕ ಯೂತ್ ಒಡಿಐ ಸರಣಿಯಲ್ಲಿ ಅತ್ಯಧಿಕ ರನ್ ಕಲೆಹಾಕಿದ ಭಾರತೀಯ ಬ್ಯಾಟರ್ ಎಂಬ ದಾಖಲೆಯನ್ನು ವೈಭವ್ ಸೂರ್ಯವಂಶಿ ತಮ್ಮದಾಗಿಸಿಕೊಂಡಿದ್ದಾರೆ.

ದಾವಣಗೆರೆಯಲ್ಲಿ ಅತೃಪ್ತರ ಬಲ ಪ್ರದರ್ಶನ

ಬಿಎಸ್‌ವೈ ವಿರುದ್ಧ ಸಿದ್ದೇಶ್ವರ್, ಲಿಂಬಾವಳಿ ಗುಡುಗು

ದಾವಣಗೆರೆ: ಬೆಣ್ಣೆನಗರಿ ದಾವಣಗೆರೆಯಲ್ಲಿ ಕೇಂದ್ರದ ಮಾಜಿ ಸಚಿವ ಜಿಎಂ ಸಿದ್ದೇಶ್ವರ್ ಜನ್ಮದಿನ ಸಂಭ್ರಮ ಶಕ್ತಿ ಪ್ರದರ್ಶನಕ್ಕೆ ಸಾಕ್ಷಿಯಾಗಿತ್ತು. ಬಿಎಸ್‌ವೈ, ರೇಣುಕಾಚಾರ್ಯ ವಿರುದ್ಧ ರೆಬೆಲ್ ನಾಯಕರು ಮುಗಿಬಿದ್ದು ಕೆಂಡ ಕಾರಿದರು.

ಇಂದು ಬೆಣ್ಣೆನಗರಿ ಬಿಜೆಪಿಯಲ್ಲಿ ಅಕ್ಷರಶಃ ಇನ್‌ಸೈಡ್ ಸ್ಟೋರಿಗಳು ಓಪನ್ ಆದವು. ಸುಮಾರು ದಿನಗಳಿಂದ ಹೊಟ್ಟೆಯಲ್ಲಿ ಬಚ್ಚಿಟ್ಟ ಸಂಗತಿಗಳು ಹೊರಬಂದವು, ಕಾರ್ಯಕರ್ತರಿಗೆ ಕನಸಲ್ಲೂ ಕಂಡಿರದ ವಿಷಯಗಳ ಅನಾವರಣ ಆಗಿತ್ತು. ನಾಯಕರ ಮಧ್ಯ ಈ ರೀತಿ ಆಗಿದೆಯಾ ಎಂದು ಮೂಗಿನ ಮೇಲೆ ಬೆರಳಿಟ್ಟುಕೊಳ್ಳುವ ಸಂದರ್ಭ ನಿರ್ಮಾಣ ಆಗಿತ್ತು. ಮಾಜಿ ಸಚಿವ ಜಿಎಂ ಸಿದ್ದೇಶ್ವರ್ ಅವರ 74ನೇ ಜನ್ಮದಿನವನ್ನ ಅಭಿಮಾನಿ ಬಳಗದಿಂದ ನಗರದ ರೇಣುಕಾ ಮಂದಿರದಲ್ಲಿ ಏರ್ಪಡಿಸಲಾಗಿತ್ತು. ಮೊದಲಿಗೆ ಇದು ಜನ್ಮದಿನ ಮಾತ್ರ ಎಂದು ನಾಯಕರು ಸಾರಿದ್ದರು. ಆದರೆ ಬರುಬರುತ್ತಾ ಆಗಿದ್ದೆ ಬೇರೆ. ಬಿಜೆಪಿ ರೆಬೆಲ್ಸ್ ನಾಯಕರ ಶಕ್ತಿ ಪ್ರದರ್ಶನಕ್ಕೆ ಈ ಕಾರ್ಯಕ್ರಮ ಸಾಕ್ಷಿಯಾಯಿತು. ಅರವಿಂದ್ ಲಿಂಬಾವಳಿ, ಗೋವಿಂದ ಕಾರಜೋಳ, ಕುಮಾರ್ ಬಂಗಾರಪ್ಪ, ಪ್ರತಾಪ್ ಸಿಂಹ, ಬಿಪಿ ಹರೀಶ್ ಸೇರಿದಂತೆ ಹಲವು ನಾಯಕರ ಸಮಾಗಮವಾಯಿತು.

ಈ ವೇಳೆ ಮಾತನಾಡಿದ ಅರವಿಂದ ಲಿಂಬಾವಳಿ, ಯಡಿಯೂರಪ್ಪ ಪಕ್ಷ ಬಿಟ್ಟು ಹೋದವರು. ಕಾಂಗ್ರೆಸ್, ಜೆಡಿಎಸ್ ಕದ ತಟ್ಟಿ ಬಂದವರು. ಮತ್ಯಾಕೆ ವಾಪಾಸ್ ಬಂದರೋ ಗೊತ್ತಿಲ್ಲ. ಯಡಿಯೂರಪ್ಪ ಸಿಎಂ ಆಗೋಕೆ ಸಿದ್ದೇಶ್ವರ್ ಕಾರಣ. ಆದರೆ ಸಿದ್ದೇಶ್ವರ್ ಅವರನ್ನು ಸರಿಯಾಗಿ ನಡೆಸಿಕೊಂಡಿಲ್ಲ ಎಂದು ನೇರವಾಗಿ ಟಾಂಗ್ ಕೊಟ್ಟು ಕಿಡಿಕಾರಿದರು.

ಕಾರ್ಯಕ್ರಮದ ಉದ್ದಕ್ಕೂ ದಾವಣಗೆರೆ ಎಂಪಿ ಸೋಲಿನ ಚರ್ಚೆ, ಬಿಎಸ್‌ವೈ ವಿಚಾರವೇ ಪ್ರಮುಖವಾಗಿತ್ತು. ರೇಣುಕಾಚಾರ್ಯ ಅಂಡ್ ಟೀಂ ಸೋಲಿಗೆ ಪ್ರಮುಖ ಕಾರಣ ಹಾಗೂ ಬಿಎಸ್‌ವೈ, ವಿಜಯೇಂದ್ರ ಕಾರಣ ಎಂದು ನಾಯಕರು ಪರೋಕ್ಷವಾಗಿ ಆರೋಪಿಸಿದರು. ನಮ್ಮವರ ಅಡ್ಜಸ್ಟ್‌ಮೆಂಟ್ ಕಾರಣದಿಂದ ಕಾಂಗ್ರೆಸ್ ಗೆದ್ದಿದೆ. ಮೊಣಕಾಲುದ್ದ ನೀರಲ್ಲಿ ದೋಣಿ ಚಲಾಯಿಸಿ, ಕೊರೊನಾ ಟೈಂನಲ್ಲಿ ಡಿಂಗ್ ಡಾಂಗ್ ಮಾಡಿದ್ರು ಎಂದು ರೇಣುಕಾಚಾರ್ಯಗೆ ಪ್ರತಾಪ್ ಸಿಂಹ ಟಾಂಗ್ ಕೊಟ್ಟರು.

2006ರಲ್ಲಿ ಮೊದಲ ಭಾರೀ ಬಿಜೆಪಿ ಸರ್ಕಾರ ಬರಲು ನಾನೇ ಕಾರಣ. ಕುಮಾರಸ್ವಾಮಿ ಸಿಎಂ, ಬಿಎಸ್‌ವೈ ಸಿಎಂ ಆಗೋ ವಿಚಾರ ಮಾತುಕತೆ ಮಾಡಿದ್ದೇ ನಾನು. ನಂತರ 110 ಸೀಟು ಬಂದಾಗ ಉಳಿದ ಶಾಸಕರನ್ನ ಕರೆದುಕೊಂಡು ಬಂದು ಬಿಎಸ್‌ವೈ ಸಿಎಂ ಮಾಡಿದ್ದೇ ನಾವು. ಅವರಿಂದ ನಾನೇನು ಗಳಿಸಿಲ್ಲ, ಪಡೆದಿಲ್ಲ. ನನ್ನನ್ನು ಮಂತ್ರಿ ಮಾಡಿದ್ದಾರೆ ಎಂದಿದ್ದಾರೆ. ನನ್ನನ್ನು ಮಂತ್ರಿ ಮಾಡಿದ್ದು ಮೋದಿಜಿ, ಅನಂತಕುಮಾರ್. ಇವರಿಂದ ನಾನೇನು ಪಡೆದಿಲ್ಲ, ನನ್ನಿಂದ ಇವರಿಗೆ ಅನುಕೂಲ ಆಗಿದೆ. ಆದರೆ ನನ್ನ ಪತ್ನಿಯನ್ನು ಚುನಾವಣೆಯಿಂದ ಸೋಲಿಸಿದರು ಎಂದು ಸಿದ್ದೇಶ್ವರ್ ವಾಗ್ದಾಳಿ ನಡೆಸಿದರು.

ಒಟ್ಟಾರೆ ಬೆಣ್ಣೆನಗರಿಯಲ್ಲಿಂದು ರೆಬೆಲ್ಸ್ ಸೈಲೆಂಟಾಗಿ ಠಕ್ಕರ್ ಮೇಲೆ ಠಕ್ಕರ್ ಕೊಟ್ಟರು. ರಾಜ್ಯಾಧ್ಯಕ್ಷ ವಿಜಯೇಂದ್ರ ಹೆಸರು ಪ್ರಸ್ತಾಪಿಸಿದರೆ ತೊಡಕಾಗಬಹುದೆಂದ ಅರಿತ ನಾಯಕರು ಚಾಣಾಕ್ಷತನದಿಂದ ಮಾತುಗಳನ್ನಾಡಿದರು. ವಿಜಯೇಂದ್ರನ ಬಿಟ್ಟು ಯಡಿಯೂರಪ್ಪ ವಿರುದ್ಧ ಸೈಲೆಂಟಾಗಿ ಸಮರ ಸಾರಿದಂತೆ ಕಾಣುತ್ತಿದೆ. ಇನ್ನೊಂದು ಕಡೆ ಬಿಎಸ್‌ವೈ, ರೇಣುಕಾಚಾರ್ಯ ವಿರುದ್ಧ ಮಾತನಾಡಬೇಕಾದದ್ದನ್ನೆಲ್ಲ ಮಾತಾಡಿಬಿಟ್ಟರು. 30 ವರ್ಷದಿಂದ ಭದ್ರಕೋಟೆಯಾಗಿದ್ದ ದಾವಣಗೆರೆಯನ್ನು ಲಗಾನ್ ಟೀಂನಿಂದ ಕಳೆದುಕೊಂಡಿದ್ದರ ಕುರಿತಾಗಿ ಎಲ್ಲರು ರೋಷಾವೇಶ ಹೊರ ಹಾಕಿದರು.

111.8 ಕೋಟಿ ಅನುದಾನದ ಬಳಿಕವೂ ಶಾಲಾ ಮಕ್ಕಳ ಶೂ-ಸಾಕ್ಸ್‌ಗಾಗಿ ದಾನಿಗಳ ಮೊರೆಹೋದ ಸರ್ಕಾರ

ಬೆಂಗಳೂರು: ಶಾಲಾ ಮಕ್ಕಳ ಶೂ-ಸಾಕ್ಸ್‌ಗಾಗಿ ದಾನಿಗಳ ಮೊರೆಹೋದ ರಾಜ್ಯ ಸರ್ಕಾರದ ವಿರುದ್ಧ ಬಿಜೆಪಿ ಹೊಸ ಕ್ಯಾಂಪೇನ್ ಆರಂಭಿಸಿದೆ.

ಮಕ್ಕಳ ಶೂ ಮೇಲೆ 'ಬೂಟ್ ಪೇ' ಎಂದು ಬರೆದು 'ಕ್ಯೂಆರ್ ಸ್ಕ್ಯಾನ್' ಪೋಸ್ಟರ್ ಮೂಲಕ ಬಿಜೆಪಿ ಟಕ್ಕರ್ ಕೊಟ್ಟಿದೆ. ಕಾಂಗ್ರೆಸ್‌ನ 40% ಫೋನ್ ಪೇ ಮಾದರಿಯಲ್ಲೇ 'ಬೂಟ್ ಪೇ' ಸ್ಕ್ಯಾನ್ ಮಾಡಿ ಎಂದು ಸರ್ಕಾರವನ್ನು ಅಣಕಿಸಿದೆ.

ಸಂಪೂರ್ಣ ದಿವಾಳಿಯಾಗಿರುವ ಕಾಂಗ್ರೆಸ್ ಸರ್ಕಾರದಲ್ಲಿ ಶಾಲಾ ಮಕ್ಕಳಿಗೆ ಶೂ ನೀಡಲು ಸಹ ಹಣವಿಲ್ಲ. ಹೀಗಾಗಿ ಶಾಲಾ ಮಕ್ಕಳಿಗೆ ಶೂ ದಾನ ಮಾಡಲು ಬೂಟ್ ಪೇ ಸ್ಕ್ಯಾನ್ ಮಾಡಿ ಅಂತ ಟ್ವೀಟ್‌ನಲ್ಲಿ ಸರ್ಕಾರಕ್ಕೆ ಬಿಜೆಪಿ ಮುಖಭಂಗ ಮಾಡಿದೆ.

ಮಕ್ಕಳ ಶೂ-ಸಾಕ್ಸ್ ಖರೀದಿಗೆ ಬಿಡುಗಡೆಯಾಗಿದ್ದ 111.88 ಕೋಟಿ ರೂ. ಅನುದಾನ ಯಾವ ರಾಜ್ಯದ ಕಾಂಗ್ರೆಸ್ ಚುನಾವಣಾ ಫಂಡ್‌ಗೆ ಬಳಕೆ ಆಯ್ತಾ? ಹಣ ಬಿಡುಗಡೆಯಾದರೂ ದಾನಿಗಳನ್ನು ಹುಡುಕುತ್ತಿದ್ದರೆ ಅನುದಾನ ಯಾರ ಜೇಬು ಸೇರಿರಬಹುದು? ಅಂತ ಬಿಜೆಪಿ ಪ್ರಶ್ನಿಸಿದೆ.

Printed, Published & Owned by N.Venugopal Krishna, Printed at Dashapramathi Mudranalaya, No.45, 4th Cross, Srigandhadakaval, Bengaluru-560079. Published at No.45, 4th Cross, Srigandhadakaval, Bengaluru-560079. Editor: N.Venugopal Krishna, Mobile No.+91 94835 89085, email: sanjemugilu@gmail.com, RNI No.KARKAN/2002/08054