ಸಂಪುಟ: 22, ಸಂಚಿಕೆ: 250, ಪುಟಗಳು: 8, ಗುರುವಾರ, 19 ಜೂನ್ 2025 RNI NO. KARKAN/2002/08054
epaper: www.sanjemugilu.com

ಸುದ್ದಿಗಳ ಹೊನಲು

ಸಂಜೆ ಮುಗಿಲು

ಕನ್ನಡ ಪ್ರಾದೇಶಿಕ ಸಂಜೆ ದಿನಪತ್ರಿಕೆ

ಬೆಂಗಳೂರು। ಬೆಂಗಳೂರು ಗ್ರಾಮಾಂತರ। ಕೋಲಾರ। ಚಿಕ್ಕಬಳ್ಳಾಪುರ। ರಾಮನಗರ। ಮಂಡ್ಯ। ಮೈಸೂರು। ಚಾಮರಾಜನಗರ

₹3

ವೇಣು ಸಾರಥ್ಯದಲ್ಲಿ...

ಸುಭಾಷಿತ

ಜೀವನದಲ್ಲಿ ಮೋಸ ಮಾಡಿದವರು ಗುರುಗಳಿದ್ದಂತೆ. ಏಕೆಂದರೆ ಜೀವನದಲ್ಲಿ ಮತ್ತೆ ಮೋಸ ಹೋಗದಂತೆ ಪಾಠವನ್ನು ಕಲಿಸಿ ಹೋಗುತ್ತಾರೆ.

ಪಂಚಾಂಗ

(ಗುರುವಾರ 19 ಜೂನ್-2025)

- ಶ್ರೀ ವಿಶ್ವಾವಸುನಾಮ ಸಂವತ್ಸರ,
- ಉತ್ತರಾಯಣ, ಗ್ರೀಷ್ಮ ಋತು,
- ಜೇಷ್ಠ ಮಾಸ, ಕೃಷ್ಣಪಕ್ಷ,
- ಅಷ್ಟಮಿ ನವಮಿ, ಗುರುವಾರ,
- ಉತ್ತರಭಾದ್ರಪದ ನಕ್ಷತ್ರ
- ರಾಹುಕಾಲ: 02:01 ರಿಂದ 03:37
- ಗುಳಿಕಕಾಲ: 09:12 ರಿಂದ 10:48
- ಯಮಗಂಡಕಾಲ: 05:59 ರಿಂದ 07:36

ಸಂಕ್ಷಿಪ್ತ ಸುದ್ದಿ

ವಿಧಾನಸೌಧ, ಎಂಎಸ್ ಬಿಲ್ಡಿಂಗ್ ಸುತ್ತಮುತ್ತ ಪಾರ್ಕಿಂಗ್ ಜಂಜಾಟ

ಶಕ್ತಿಸೌಧಕ್ಕೂ ತಟ್ಟಿದ ಬಿಸಿ

ಬೆಂಗಳೂರು: ಬೆಂಗಳೂರಿನಲ್ಲಿ ಜನಸಂಖ್ಯೆಗಿಂತ ವಾಹನ ಸಂಖ್ಯೆಯೇ ಹೆಚ್ಚಾಗಿರುವುದು ಒಂದು ರೀತಿಯ ದುರಂತ. ಹೀಗಾಗಿಯೇ ನಗರ ಟ್ರಾಫಿಕ್ ಜಾಮ್ ವಿಚಾರದಲ್ಲಿ ಜಾಗತಿಕ ಮಟ್ಟದಲ್ಲಿ ಸದ್ದು ಮಾಡುತ್ತಿದೆ. ಇದರ ಜೊತೆಜೊತೆಗೆ ಪಾರ್ಕಿಂಗ್ ಸಮಸ್ಯೆ ಕೂಡ ವಾಹನ ಸವಾರರನ್ನು ನಿತ್ಯ ಕಾಡುತ್ತಿದೆ. ಸದ್ಯ ಈ ಸಮಸ್ಯೆ ರಾಜ್ಯದ ಶಕ್ತಿ ಸೌಧ ಎಂದೇ ಕರೆಸಿಕೊಳ್ಳುವ ವಿಧಾನಸೌಧ, ವಿಕಾಸಸೌಧ ಸುತ್ತಮುತ್ತಲೇ ತೀವ್ರಗೊಂಡಿದೆ. ಇದಕ್ಕೆ ಪರಿಹಾರ ನೀಡದ ಸರ್ಕಾರದ ವಿರುದ್ಧ ಸಾರ್ವಜನಿಕರು ಅಸಮಾಧಾನ ವ್ಯಕ್ತಪಡಿಸುತ್ತಿದ್ದಾರೆ. ಬೆಂಗಳೂರಿನ ಕಚೇರಿ ಕೆಲಸಗಳ ನಿಮಿತ್ತ ನಿತ್ಯ ಸಾವಿರಾರು ಮಂದಿ ಸಾರ್ವಜನಿಕರ ಓಡಾಟಕ್ಕೆ ಸಾಕ್ಷಿಯಾಗುವ ವಿಧಾನಸೌಧ, ವಿಕಾಸಸೌಧ, ಎಂಎಸ್ ಬಿಲ್ಡಿಂಗ್, ಲೋಕಾಯುಕ್ತ, ಮಾಹಿತಿ ಆಯೋಗ, ಕೆಪಿಎಸ್ಸಿ, ಕಬ್ಬನ್ ಪಾರ್ಕ್, ಕರ್ನಾಟಕ ಲೋಕೋಪಯೋಗಿ ಇಲಾಖೆ ಭಾಗಗಳಲ್ಲಿ ಪಾರ್ಕಿಂಗ್ ಮಾಡಲು ಪರದಾಟ ನಡೆಸುವ ಸ್ಥಿತಿ ನಿರ್ಮಾಣವಾಗಿದೆ. ಪುಟ 2

ಶಿಕ್ಷಕರ ವಾರ್ಷಿಕ

ವೇತನ ಬಡ್ತಿಗೆ ತಡೆ

ಬೆಂಗಳೂರು: ಎಸ್ಎಸ್ಎಲ್‌ಸಿ ಪರೀಕ್ಷೆಯಲ್ಲಿ ಕಡಿಮೆ ಫಲಿತಾಂಶ ಪಡೆದಿರುವ ಸರ್ಕಾರಿ ಮತ್ತು ಅನುದಾನಿತ ಶಾಲೆಗಳ ಮೇಲೆ ಕ್ರಮಕ್ಕೆ ಶಿಕ್ಷಣ ಇಲಾಖೆ ಮುಂದಾಗಿದೆ. ಈ ವರ್ಷದ ಫಲಿತಾಂಶದ ಬಗ್ಗೆ ಸಿಎಂ ಸಿದ್ದರಾಮಯ್ಯ ಅಸಮಾಧಾನ ವ್ಯಕ್ತಪಡಿಸಿ ಚೆನ್ನಲ್ಲೇ ಮತ್ತು ಮುಂದಿನ ವರ್ಷ 75% ಫಲಿತಾಂಶದ ಟಾರ್ಗೆಟ್ ನೀಡಿದ ಬಳಿಕ ಕಡಿಮೆ ಫಲಿತಾಂಶದ ಶಾಲೆಗಳ ಮೇಲೆ ಶಿಕ್ಷಣ ಇಲಾಖೆ ಕ್ರಮಕ್ಕೆ ಮುಂದಾಗಿದೆ. 60%ಕ್ಕಿಂತ ಕಡಿಮೆ ಫಲಿತಾಂಶ ಬಂದಿರೋ ಸರ್ಕಾರಿ ಶಾಲಾ ಮುಖ್ಯ ಶಿಕ್ಷಕರಿಗೆ ಇಲಾಖೆ ನೋಟಿಸ್ ಜಾರಿ ಮಾಡಿದೆ. ಎಲ್ಲಾ ಸೌಲಭ್ಯ ನೀಡಿದರೂ ಫಲಿತಾಂಶ ಕಡಿಮೆ ಬಂದಿದೆ. ನಿಮ್ಮ ಮೇಲೆ ಯಾಕೆ ಕ್ರಮ ತೆಗೆದುಕೊಳ್ಳಬಾರದು ಅಂತ ನೋಟಿಸ್ ಜಾರಿ ಮಾಡಿದೆ. ಪುಟ 2

ಜ್ವಾಲಾಮುಖಿ ಸ್ಫೋಟ

Air India ವಿಮಾನ ವಾಪಸ್!

ನವದೆಹಲಿ: ಇಂಡೋನೇಷ್ಯಾದ ಫ್ಲೋರ್ಸ್ ದ್ವೀಪದಾದ್ಯಂತ ಮೌಂಟ್ ಲೆವೊಟೊಬಿ ಲಕಿ-ಲಕಿ ಜ್ವಾಲಾಮುಖಿ ಸ್ಫೋಟಗೊಂಡಿದ್ದು, ಆಗಸದಾದ್ಯಂತ ದಟ್ಟ ಬೂದಿ ಆವರಿಸಿದೆ.

ಬೂದಿ ಆಕಾಶವನ್ನು ತುಂಬುತ್ತಿದ್ದಂತೆ ಗ್ರಾಮಸ್ಥರು ಭಯ ಭೀತಗೊಂಡರು. ಮಂಗಳವಾರ ಮಧ್ಯಾಹ್ನ ಜ್ವಾಲಾಮುಖಿಯು 150 ಕಿಲೋಮೀಟರ್ ದೂರದವರೆಗೂ ಗೋಚರಿಸುವ ದಟ್ಟವಾದ ಮೋಡಗಳನ್ನು ಸೃಷ್ಟಿಸಿದೆ. ಜ್ವಾಲಾಮುಖಿ ಸ್ಫೋಟವಾಗುತ್ತಲೇ ಬೂದಿ ಗಾಳಿಯಲ್ಲಿ 10,000 ಮೀಟರ್ ಎತ್ತರಕ್ಕೆ ಹಾರಿದೆ. ಭೂಕಂಪನ ಚಟುವಟಿಕೆಯಲ್ಲಿ ತೀವ್ರ ಹೆಚ್ಚಳದ ನಂತರ ಸ್ಫೋಟ ಸಂಭವಿಸಿದೆ ಎಂದು ಸ್ಥಳೀಯ ಅಧಿಕಾರಿಗಳು ತಿಳಿಸಿದ್ದಾರೆ. ಕೇವಲ ಎರಡು ಗಂಟೆಗಳಲ್ಲಿ, 50 ಆಳವಾದ ಜ್ವಾಲಾಮುಖಿ ಭೂಕಂಪಗಳು ದಾಖಲಾಗಿವೆ. ಅಂತೆಯೇ ಅಪಾಯ ವಲಯ ವಿಸ್ತರಿಸುತ್ತಿದ್ದು, ಗ್ರಾಮಗಳಲ್ಲಿನ ನಿವಾಸಿಗಳನ್ನು ಸುರಕ್ಷಿತ ಸ್ಥಳಕ್ಕೆ ಸ್ಥಳಾಂತರಿಸಲಾಗಿದೆ. ಅಧಿಕಾರಿಗಳು ಜ್ವಾಲಾಮುಖಿಯ ಎಚ್ಚರಿಕೆಯ ಮಟ್ಟವನ್ನು ಅದರ ಅತ್ಯುನ್ನತ ಸ್ಥಿತಿಗೆ ಏರಿಸಿದ್ದಾರೆ. ಪುಟ 2

ಯುದ್ಧಪೀಡಿತ ಇರಾನ್‌ನಿಂದ ಸೇಫಾಗಿ ವಾಪಾಸ್ ತಡರಾತ್ರಿ ದೆಹಲಿಗೆ ಬಂದಿಳಿದ ಮೊದಲ ವಿಮಾನ

ಭಾರತಕ್ಕೆ ಬಂದ 110 ವಿದ್ಯಾರ್ಥಿಗಳು

ನವದೆಹಲಿ: ಯುದ್ಧಪೀಡಿತ ಇರಾನ್‌ನಿಂದ ಅರ್ಮೇನಿಯಾಗೆ ಸ್ಥಳಾಂತರಿಸಲ್ಪಟ್ಟ 110 ಭಾರತೀಯ ವಿದ್ಯಾರ್ಥಿಗಳನ್ನು ಹೊತ್ತ ಮೊದಲ ವಿಮಾನ ಬುಧವಾರ ತಡರಾತ್ರಿ ನವದೆಹಲಿಗೆ ಬಂದಿಳಿದಿದೆ.

ಈ ಕಾರ್ಯಾಚರಣೆಗೆ ಕೇಂದ್ರ ಸರ್ಕಾರ 'ಆಪರೇಷನ್ ಸಿಂಧು' ಎಂದು ಹೆಸರಿಟ್ಟಿದ್ದು, ಕಾರ್ಯಾಚರಣೆ ಮೂಲಕ ಭಾರತೀಯರನ್ನು ಸ್ಥಳಾಂತರಿಸಲಾಗುತ್ತಿದೆ. ಇಸ್ರೇಲ್-ಇರಾನ್ ನಡುವಿನ ಸಂಘರ್ಷ ಕ್ಷಣಕ್ಷಣಕ್ಕೂ ಹೆಚ್ಚುತ್ತಿರುವ ನಡುವೆ ಇರಾನ್ ರಾಜಧಾನಿ ಟೆಹ್ರಾನ್‌ನಲ್ಲಿರುವ ಭಾರತೀಯ ವಿದ್ಯಾರ್ಥಿಗಳನ್ನು ಮೊದಲು ನಗರದಿಂದ ಹೊರಗೆ ಸ್ಥಳಾಂತರಿಸಲಾಗಿತ್ತು. ಈ ಪೈಕಿ 110 ಮಂದಿ ಇರಾನ್ ಗಡಿ ದಾಟಿ ನೆರೆಯ ಅರ್ಮೇನಿಯಾ ದೇಶಕ್ಕೆ ತೆರಳಿದ್ದರು. ಈ ವಿದ್ಯಾರ್ಥಿಗಳನ್ನು ಇರಾನ್ ನಲ್ಲಿರುವ ಭಾರತೀಯ ರಾಯಭಾರ ಕಚೇರಿಯ ನೆರವಿನೊಂದಿಗೆ ಸ್ವದೇಶಕ್ಕೆ ಕರೆಲಾಗಿದೆ. ಇರಾನ್ ನಲ್ಲಿರುವ ಭಾರತೀಯರು ಟೆಹ್ರಾನ್ ನಲ್ಲಿರುವ ಭಾರತೀಯ ರಾಯಭಾರ ಕಚೇರಿಯ ತುರ್ತು ಸಹಾಯವಾಣಿ ಸಂಪರ್ಕಿಸುವಂತೆ ಕೋರಿದೆ. ದೂರವಾಣಿ ಸಂಖ್ಯೆ: +989010144557, +989128109115; +989128109109.

'ಇಸ್ರೇಲ್, ಇರಾನ್ ನಡುವಿನ ಸಂಘರ್ಷ ಇಂದು (ಜೂನ್ 17) ಸತತ ಐದನೇ ದಿನಕ್ಕೆ ಕಾಲಿಟ್ಟಿದ್ದು, ಯುದ್ಧಪೀಡಿತ ರಾಷ್ಟ್ರಗಳಲ್ಲಿ ಸಿಲುಕಿರುವ ಭಾರತೀಯರಲ್ಲಿ ಆತಂಕ ಹೆಚ್ಚಾಗುವಂತೆ ಮಾಡಿದೆ. ಏತನ್ಮಧ್ಯೆ, ಜಮ್ಮು ಮತ್ತು ಕಾಶ್ಮೀರ ವಿದ್ಯಾರ್ಥಿ ಸಂಘವು ಸ್ಥಳಾಂತರಿಸುವ ಪ್ರಯತ್ನಗಳನ್ನು ಪ್ರಾರಂಭಿಸಿದ್ದಕ್ಕಾಗಿ ಪ್ರಧಾನಿ ಮೋದಿ ಮತ್ತು ವಿದೇಶಾಂಗ ಸಚಿವ ಎಸ್ ಜೈಶಂಕರ್ ಅವರಿಗೆ ಕೃತಜ್ಞತೆಗಳನ್ನು ಸಲ್ಲಿಸಿದೆ. ಉಳಿದ ಎಲ್ಲಾ ವಿದ್ಯಾರ್ಥಿಗಳನ್ನು ಶೀಘ್ರದಲ್ಲೇ ಸ್ಥಳಾಂತರಿಸಲಾಗುವುದು ಎಂದು ನಾವು ಭಾವಿಸುತ್ತೇವೆ ಎಂದು ಒಕ್ಕೂಟವು ಹೇಳಿಕೆಯಲ್ಲಿ ತಿಳಿಸಿದೆ.

ಇರಾನ್ ವಿರುದ್ಧ ನೇರ ಸಮರಕ್ಕೆ ಸಿದ್ಧವಾದ ಅಮೆರಿಕ

ವಾಷಿಂಗ್ಟನ್: ಎಚ್ಚರಿಕೆಯ ಮೇಲೆ ಎಚ್ಚರಿಕೆ ನೀಡಿದ್ದ ಅಮೆರಿಕ ಅಧ್ಯಕ್ಷ ಡೊನಾಲ್ಡ್ ಟ್ರಂಪ್‌ಗೆ ಕಿಮ್ಮತ್ತಿನ ಬೆಲೆಯೂ ಕೊಡದ ಇರಾನ್ ವಿರುದ್ಧ ನೇರ ಸಮರ ಸಾರಲು ಅಮೆರಿಕ ಸಜ್ಜಾಗಿದೆ. ದಾಳಿ ಯೋಜನೆಗೆ ಟ್ರಂಪ್ ಅನುಮೋದನೆ ನೀಡಿದ್ದು, ಅಧಿಕೃತ ಘೋಷಣೆಯೊಂದೇ ಬಾಕಿ ಇದೆ.

ಅಂತಿಮ ಆದೇಶದ ನಂತರ ದಾಳಿ ನಡೆಸಲಾಗುವುದು ಎಂದು ಅಧಿಕಾರಿಗಳು ಹೇಳಿದ್ದಾರೆ. ಇರಾನ್ ಸರ್ವೋಚ್ಚ ನಾಯಕ ಆಯತೊಲ್ಲಾ ಖಮೇನಿ ಮಾತನಾಡಿ, ಒಂದೊಮ್ಮೆ ಅಮೆರಿಕ ಇಸ್ರೇಲ್ ಹಾಗೂ ನಮ್ಮ ನಡುವಿನ ಯುದ್ಧದಲ್ಲಿ ಮಧ್ಯ ಬಂದರೆ ಕೆಟ್ಟ ಪರಿಣಾಮವನ್ನು ಎದುರಿಸಬೇಕಾದೀತು ಎಂದು ಎಚ್ಚರಿಕೆಯನ್ನೂ ನೀಡಿದ್ದಾರೆ. ಅಮೆರಿಕದ ಮಿಲಿಟರಿ ಹಸ್ತಕ್ಷೇಪಕ್ಕೆ ಬಲವಾಗಿ ಪ್ರತಿಕ್ರಿಯಿಸಲಾಗುವುದು, ಇದು ಅಮೆರಿಕಕ್ಕೆ ಎಂದೂ ಸರಿಪಡಿಸಲಾಗದ ಹಾನಿ ಉಂಟುಮಾಡಬಹುದು ಎಂದು ಅವರು ಎಚ್ಚರಿಸಿದ್ದಾರೆ. ಪುಟ 2

ಸಿಸಿಟಿವಿ ಫೂಟೇಜ್ ನೀಡುವಂತೆ ಡಿಸಿ ಪತ್ರ

ಕಾಲ್ತುಳಿತ ತನಿಖೆಗೆ ಇನ್ನೊಂದು ವಾರ ಗಡುವು ಕೇಳಲು ಚಿಂತನೆ

ಬೆಂಗಳೂರು: ಚಿನ್ನಸ್ವಾಮಿ ಸ್ಟೇಡಿಯಂ ಬಳಿ ಕಾಲ್ತುಳಿತ ಪ್ರಕರಣ ಸಂಬಂಧ ಮ್ಯಾಜಿಸ್ಟ್ರೇಟ್ ತನಿಖೆ ಚುರುಕುಗೊಳಿಸಿದ ಜಿಲ್ಲಾಧಿಕಾರಿ ಜಗದೀಶ್ ಟಿಕೆಟ್ ಎವಿಡೆನ್ಸ್ ಮೇಲೆ ಕಣ್ಣಿಟ್ಟಿದ್ದಾರೆ. ಚಿನ್ನಸ್ವಾಮಿ ಕ್ರೀಡಾಂಗಣದ ಸಂಪೂರ್ಣ ಸಿಸಿಟಿವಿ ದೃಶ್ಯಾವಳಿ ನೀಡುವಂತೆ ಪತ್ರ ಬರೆದಿದ್ದು, ಸ್ಟೇಡಿಯಂ ಹೊರ ಭಾಗ, ಒಳಭಾಗದ ಫೂಟೇಜ್ ಒದಗಿಸಲು ಸೂಚನೆ ನೀಡಲಾಗಿದೆ. ಅದರ ಎಲ್ಲಾ ಸಿಸಿಟಿವಿ ವಿಡಿಯೋ ಸಿಐಡಿ ವಶಕ್ಕೆ ಪಡೆದುಕೊಂಡಿದ್ದು, ಸಿಸಿಟಿವಿ ಬಗ್ಗೆ ಸಿಐಡಿ ಜೊತೆಗೂ ಡಿಸಿ ಚರ್ಚೆ ನಡೆಸಿದ್ದಾರೆ. ಚಿನ್ನಸ್ವಾಮಿ ಮುಂಭಾಗ ರಸ್ತೆಯಲ್ಲಿದ್ದ ಬಹುತೇಕ ಸುಮಾರು 30ಕ್ಕು ಹೆಚ್ಚು ಫೂಟೇಜ್‌ಗಳನ್ನು ಪಡೆದು ದೃಶ್ಯಾವಳಿ ಪರಿಶೀಲನೆ ನಡೆಸಿ ಘಟನೆ ಕುರಿತು ವಿಶ್ಲೇಷಣೆ ನಡೆಸಲಾಗುತ್ತಿದೆ.

45 ವರ್ಷಗಳ ಇತಿಹಾಸದಲ್ಲಿ ನೂತನ

ದಾಖಲೆ ಬರೆಯಲು ಕೆಆರ್‌ಎಸ್ ಸಜ್ಜು

ಮಂಡ್ಯ: ಜಿಲ್ಲೆಯ ಶ್ರೀರಂಗಪಟ್ಟಣ ತಾಲೂಕಿನ ಕೆಆರ್ ಎಸ್ ಅಣೆಕಟ್ಟು ಅಂದರೆ ಈ ಭಾಗದ ರೈತರ ಜೀವನಾಳ ಹಾಗೂ ಮಹಾನಗರಗಳಿಗೆ ದಣಿವು ಉಣಿಸುವ ಜೀವನಾಡಿ. ಸದ್ಯ ಕಾವೇರಿ ಜಲಾನಯನ ಪ್ರದೇಶದಲ್ಲಿ ಉತ್ತಮ ಮಳೆ ಬೀಳುತ್ತಿರುವ ಹಿನ್ನೆಲೆ ಈ ಜಲಾಶಯ ಭರ್ತಿಯ ಅಂಚಿಗೆ ತಲುಪುತ್ತಿದೆ. ಈ ಸಂದರ್ಭದಲ್ಲಿ ಕನ್ನಂಬಾಡಿ ಕಟ್ಟೆ 45 ವರ್ಷಗಳ ಇತಿಹಾಸದಲ್ಲಿ ವಿಶೇಷ ದಾಖಲೆಯನ್ನು ಬರೆಯಲು ಕಾತುರದಲ್ಲಿದೆ.

ಪ್ರತಿವರ್ಷ ಕೆಆರ್‌ಎಸ್ ಡ್ಯಾಂ ಆಗಸ್ಟ್, ಸೆಪ್ಟೆಂಬರ್ ತಿಂಗಳಲ್ಲಿ ಭರ್ತಿಯಾಗುತ್ತಿತ್ತು. ಆಗೊಮ್ಮೆ ಈಗೊಮ್ಮೆ ಜುಲೈ ತಿಂಗಳಲ್ಲಿ ಭರ್ತಿಯಾಗಿರುವ ಒಂದೆರಡು ಉದಾಹರಣೆ ಇದೆ. ಆದರೆ ಈ ಬಾರಿ ಜೂನ್ ತಿಂಗಳಿನಲ್ಲಿ ಕೆಆರ್‌ಎಸ್ ಡ್ಯಾಂ ಭರ್ತಿಯಾಗುವ ಸಾಧ್ಯತೆ ದಟ್ಟವಾಗಿ ಕಾಣುತ್ತಿದೆ. ಕೆಆರ್‌ಎಸ್ ಡ್ಯಾಂ ಭರ್ತಿಗೆ 9 ಅಡಿ ಅಂದ್ರೆ 12 ಟಿಎಂಸಿ ನೀರು ಅಷ್ಟೇ ಬೇಕಿರೋದು. ಹೀಗೆ ಮಳೆ ಬಿದ್ದರೆ ಕೆಆರ್‌ಎಸ್ ಡ್ಯಾಂ ಕೆಲ ದಿನಗಳಲ್ಲಿ ಭರ್ತಿಯಾಗಲಿದೆ. 1980 ರಿಂದ ಇಲ್ಲಿಯವರೆಗೆ ಜೂನ್ ತಿಂಗಳಿನಲ್ಲಿ ಕೆಆರ್‌ಎಸ್ ಡ್ಯಾಂ ಭರ್ತಿಯಾಗಿರುವ ಉದಾಹರಣೆಯೇ ಇಲ್ಲ, ಇದೇ ತಿಂಗಳು ಕೆಆರ್‌ಎಸ್ ಭರ್ತಿಯಾದ್ರೆ ದಾಖಲೆಯ ಪುಟಕ್ಕೆ ಕನ್ನಂಬಾಡಿ ಕಟ್ಟೆ ಸೇರಲಿದೆ. ಒಟ್ಟಾರೆ ಹಳೆ ಮೈಸೂರು ಭಾಗದ ಜೀವನಾಡಿ ಕೆಆರ್‌ಎಸ್ ಡ್ಯಾಂ ಜೂನ್ ತಿಂಗಳಲ್ಲಿ ಭರ್ತಿಯಾಗುತ್ತಾ ಸಾಗುತ್ತಿರೋದು ಈ ಭಾಗದ ಜನರ ಮೊಗದಲ್ಲಿ ಮಂದಹಾಸ ಮೂಡಿಸಿದೆ.

ವಿದೇಶದಿಂದ ಸಚಿವ ಪ್ರಿಯಾಂಕ್ ಖರ್ಗೆ ಬೆಂಗಳೂರಿಗೆ ವಾಪಸ್

ಕೇಂದ್ರ ಸರ್ಕಾರದ ವಿರುದ್ಧ ವಾಗ್ದಾಳಿ

ಬೆಂಗಳೂರು: ಬೋಸ್ಟನ್, ಸ್ಯಾನ್‌ಫ್ರಾನ್ಸಿಸ್ಕೋ ನಗರಗಳಲ್ಲಿ ಆಯೋಜನೆಗೊಂಡಿದ್ದ ಕಾನ್ಫರೆನ್ಸ್‌ನಲ್ಲಿ ಭಾಗವಹಿಸಲು ವಿದೇಶಕ್ಕೆ ತೆರಳಿದ್ದ ಐಟಿ ಬಿಟಿ ಸಚಿವ ಪ್ರಿಯಾಂಕ್ ಖರ್ಗೆ ಅವರು ಅಮೆರಿಕ ಕ್ಲಿಯರೆನ್ಸ್ ಸಿಗದ ಹಿನ್ನೆಲೆ ಇಂದು ಬೆಂಗಳೂರಿಗೆ ವಾಪಸ್ ಆಗಿದ್ದಾರೆ. ಬಳಿಕ ದ್ವಂತ ಕೇಂದ್ರ ಸರ್ಕಾರದ ವಿರುದ್ಧ ತೀವ್ರ ವಾಗ್ದಾಳಿ ನಡೆಸಿದ್ದಾರೆ.

ಬೆಂಗಳೂರು ಅಂತಾರಾಷ್ಟ್ರೀಯ ವಿಮಾನ ನಿಲ್ದಾಣಕ್ಕೆ ಬಂದಿಳಿದ ಪ್ರಿಯಾಂಕ್ ಖರ್ಗೆ ಮಾಧ್ಯಮಗಳೊಂದಿಗೆ ಮಾತನಾಡಿ, ಕೇಂದ್ರ ಸರ್ಕಾರ, ರಾಜ್ಯ ಸರ್ಕಾರದ ಯಶಸ್ಸನ್ನ ಕಟ್ಟಿಹಾಕುತ್ತಿದೆ ಎಂದು ಆಕ್ಷೇಪ ವ್ಯಕ್ತಪಡಿಸಿದ್ದಾರೆ.

ಅಮೆರಿಕ ಭೇಟಿಗೆ ಕೇಂದ್ರದಿಂದ ಕ್ಲಿಯರೆನ್ಸ್ ಸಿಗದ ಕುರಿತು ಮಾತನಾಡಿ, ತಿರಸ್ಕಾರ ಮಾಡಲಿ, ಆದ್ರೆ ಅದಕ್ಕೆ ಕಾರಣ ಕೊಡಬೇಕು. ಮೇಕ್ ಇನ್ ಇಂಡಿಯಾ ಅಂತಾ ದೊಡ್ಡ ದೊಡ್ಡ ಮಾತುಗಳು ಹೇಳ್ತಾರೆ. ಯಾವುದೇ ಘೋಷಣೆ ಕೊಟ್ಟರೂ ಅದು ಪ್ರಾರಂಭವಾಗೋದೇ ಕರ್ನಾಟಕದಿಂದ. ನಮ್ಮಲ್ಲಿ ಅತ್ಯುತ್ತಮ ಮಾನವ ಸಂಪನ್ಮೂಲ ಹಾಗೂ ಅರ್ಹತೆ ಇದೆ. ಡೆಲಿಗೇಷನ್‌ಗೆ ಮೊದಲು ತಿರಸ್ಕಾರ ಮಾಡಿದ್ರು, ನಂತರ, ಡೆಲಿಗೇಷನ್‌ಗೆ ಅನುಮತಿ ಕೊಟ್ಟು, ನಮಗೆ ತಿರಸ್ಕಾರ ಮಾಡಿದ್ರು

ಎಂದು ಅಸಮಾಧಾನ ಹೊರಹಾಕಿದ್ದಾರೆ.

ಕರ್ನಾಟಕ ದೇಶದ ಆರ್ಥಿಕತೆಯ ಎಂಜಿನ್: ನಾವು ಅಟ ಆಡೋದಕ್ಕೆ ಅಲ್ಲಿಗೆ ಹೋಗ್ತಿಲ್ಲ, ಜನರಿಗೆ ಉದ್ಯೋಗ ಸೃಷ್ಟಿ ಮಾಡೋದು ನಮ್ಮ ಕರ್ತವ್ಯ. ಬಂಡವಾಳ ತರೋದು ಕೂಡ ನಮ್ಮ ಕರ್ತವ್ಯವಾಗಿದೆ. ಕರ್ನಾಟಕಕ್ಕೆ ಒಳ್ಳೆದಾದ್ರೆ, ನಮ್ಮ ರಾಷ್ಟ್ರಕ್ಕೆ ತಾನೇ ಒಳ್ಳೆದು, ಕರ್ನಾಟಕ ದೇಶದ ಆರ್ಥಿಕತೆಯ ಎಂಜಿನ್. ಏನು ಕಾರಣ ಸಾರಸಾಗಟಾಗಿ

ಏನಾಗಿತ್ತು?

ಐಟಿ ಬಿಟಿಗೆ ಸಂಬಂಧಪಟ್ಟಂತೆ ಪ್ರಿಯಾಂಕ್ ಖರ್ಗೆ ಬೋಸ್ಟನ್, ಸ್ಯಾನ್‌ಫ್ರಾನ್ಸಿಸ್ಕೋ ನಗರಗಳಲ್ಲಿ ಆಯೋಜನೆಗೊಂಡಿದ್ದ ಕಾನ್ಫರೆನ್ಸ್‌ನಲ್ಲಿ ಭಾಗವಹಿಸಬೇಕಿತ್ತು. ಪ್ರಿಯಾಂಕ್ ಜೊತೆ ತೆರಳಿದ್ದ ಐಎಎಸ್ ಅಧಿಕಾರಿಗೆ ಅಮೆರಿಕಕ್ಕೆ ತೆರಳಲು ಕ್ಲಿಯರೆನ್ಸ್ ಸಿಕ್ಕಿದೆ. ಆದ್ರೆ, ಪ್ಯಾರಿಸ್ ಪ್ರವಾಸದ ಬಳಿಕ ಅಮೆರಿಕಗೆ ತೆರಳಬೇಕಿದ್ದ ಐಟಿ ಬಿಟಿ ಸಚಿವರಿಗೆ ಕ್ಲಿಯರೆನ್ಸ್ ಸಿಗದ ಹಿನ್ನೆಲೆ ಅವರಿಂದು ಬೆಂಗಳೂರಿಗೆ ವಾಪಸ್ ಆಗಿದ್ದಾರೆ.

ತಿರಸ್ಕಾರ ಮಾಡೋದು ಸರಿಯಲ್ಲ. ಹೋದ ಬಾರಿ ನಾವು ಎಂ.ಬಿ ಪಾಟೀಲ್ ಅವರು ಅಮೆರಿಕಗೆ ಹೋಗಿದ್ದಿ. ಆಗ 35 ರಿಂದ 40 ಸಾವಿರ ಕೋಟಿ ಲೆಟರ್ ಆಫ್ ಇಂಟೆಂಟ್ ಹಾಗೂ ಎಂಓಯು ಆಗಿದ್ದವು. ಅದನ್ನ ಇನ್ವೆಸ್ಟ್ ಕರ್ನಾಟಕದಲ್ಲಿ ಸಾಬೀತುಪಡಿಸಿದ್ದಿ. ಮೊನ್ನೆ ಸೆಮಿಕಂಡಕ್ಟರ್ ಮತ್ತೆ ಎಲೆಕ್ಟ್ರಾನಿಕ್ಸ್ ಮ್ಯಾನುಫ್ಯಾಕ್ಚರ್‌ಗೆ ಸುಮಾರು 20 ಸಾವಿರ ಕೋಟಿ ರೂ ಅನುಮೋದನೆ ಕೊಟ್ಟಿದ್ದೀವಿ. ಪುಟ 2

ಕೋಟಿ ಕೋಟಿ ಹಣಕ್ಕೆ ಬೇಡಿಕೆಯಿಟ್ಟಿದ್ದ 'ಹನಿ' ಲೇಡಿ ಅರೆಸ್ಟ್

ಬಿಲ್ಡರ್ ಮೇಲೆ ಟ್ರ್ಯಾಪ್

ಗಾಂಧೀನಗರ: ಬಿಲ್ಡರ್‌ನ್ನು ಹನಿಟ್ರ್ಯಾಪ್ ಬಲೆಗೆ ಬೀಳಿಸಿ, ಬ್ಲ್ಯಾಕ್ ಮೇಲ್ ಮಾಡಿ ಕೋಟ್ಯಂತರ ರೂ.ಗೆ ಬೇಡಿಕೆಯಿಟ್ಟಿದ್ದ ಸೋಷಿಯಲ್ ಮೀಡಿಯಾ ತಾರೆಯೊಬ್ಬಳನ್ನ ಸೂರತ್ ಪೊಲೀಸರು ಅಹಮದಾಬಾದ್‌ನಲ್ಲಿ (ಬುಧವಾರ) ಬಂಧಿಸಿದ್ದಾರೆ. ಸೋಷಿಯಲ್ ಮೀಡಿಯಾ ಇನ್‌ಫ್ಲ್ಯೂಯೆನ್ಸರ್ ಕೀರ್ತಿ ಪಟೇಲ್ ಬಂಧಿತ ಆರೋಪಿ. ಇನ್‌ಸ್ಟಾಗ್ರಾಮ್‌ನಲ್ಲಿ 13 ಲಕ್ಷ ಫಾಲೋವರ್ಸ್ ಹೊಂದಿರುವ ಈಕೆಯ ವಿರುದ್ಧ ಕಳೆದ ವರ್ಷ ಜೂ.02ರಂದೇ ಪ್ರಕರಣ ದಾಖಲಾಗಿತ್ತು. ಪ್ರಾಥಮಿಕ ಮಾಹಿತಿ ಪ್ರಕಾರ, ಸೂರತ್‌ನಲ್ಲಿ ಓರ್ವ ಬಿಲ್ಡರ್‌ನನ್ನ ಹನಿಟ್ರ್ಯಾಪ್ ಬಲೆಗೆ ಬೀಳಿಸಿಕೊಂಡು, ಬಳಿಕ ಬ್ಲ್ಯಾಕ್ ಮೇಲ್ ಮಾಡಲು ಪ್ರಾರಂಭಿಸಿದ್ದಳು. ಅದಾದ ನಂತರ

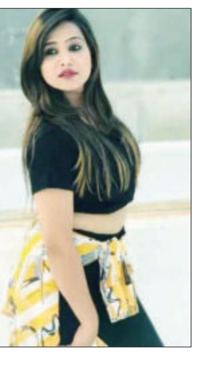

ಕೋಟ್ಯಂತರ ರೂ.ಗೆ ಬೇಡಿಕೆ ಇಟ್ಟಿದ್ದಳು. ಈ ಕುರಿತು ಪ್ರಕರಣ ದಾಖಲಾದ ಬೆನ್ನಲ್ಲೇ ಆರೋಪಿ ಕೀರ್ತಿ ತಲೆಮರೆಸಿಕೊಂಡಿದ್ದಳು. ಎಫ್‌ಐಆರ್‌ನಲ್ಲಿ ಎ1 ಆರೋಪಿಯ ಹೊರತಾಗಿ ಇನ್ನೂ ನಾಲ್ಕರ ಹೆಸರನ್ನು ಉಲ್ಲೇಖಿಸಲಾಗಿತ್ತು. ಆ ನಾಲ್ವರನ್ನು ಪ್ರಕರಣ ದಾಖಲಾದ ಕೆಲವೇ ದಿನಗಳಲ್ಲಿ ಬಂಧಿಸಲಾಗಿತ್ತು. ಇದಲ್ಲದೇ ಸುಲಿಗೆ ಹಾಗೂ ಭೂಕಬಳಿಕೆ ಆರೋಪಗಳು ಆಕೆಯ ಮೇಲಿದೆ ಎಂದು ತನಿಖೆ ವೇಳೆ ತಿಳಿದುಬಂದಿದೆ. ಈ ಕುರಿತು ಉಪಪೊಲೀಸ್ ಆಯುಕ್ತ ಅಲೋಕ್ ಕುಮಾರ್ ಮಾತನಾಡಿ, ಪ್ರಕರಣ ದಾಖಲಾದ ಸ್ವಲ್ಪ ಸಮಯದ ನಂತರ ಸೂರತ್ ನ್ಯಾಯಾಲಯ ಆರೋಪಿಯ ವಿರುದ್ಧ ವಾರಂಟ್ ಜಾರಿ ಮಾಡಿತ್ತು. ಪುಟ 2

ನಂದಿಬೆಟ್ಟದಲ್ಲಿ ನಡೆಯಬೇಕಿದ್ದ ಸಚಿವ ಸಂಪುಟ ಸಭೆ ರದ್ದು

ಚಿಕ್ಕಬಳ್ಳಾಪುರ: ವಿಶ್ವವಿಖ್ಯಾತ ನಂದಿಗಿರಿಧಾಮದಲ್ಲಿ ನಡೆಯಬೇಕಿದ್ದ ವಿಶೇಷ ಸಚಿವ ಸಂಪುಟ ಸಭೆ ಕೊನೆ ಕ್ಷಣದಲ್ಲಿ ರದ್ದಾಗಿದೆ. ನಂದಿ ಬೆಟ್ಟದಲ್ಲಿ ನಡೆಯಬೇಕಿದ್ದ ಕ್ಯಾಬಿನೆಟ್ ಸಭೆಯನ್ನು ವಿಧಾನಸೌಧದ ಸಭಾಂಗಣದಲ್ಲೇ ನಡೆಸಲು ತೀರ್ಮಾನಿಸಲಾಗಿದೆ. ಸಿಎಂ ಸೂಚನೆಯ ಮೇರೆಗೆ ಕೊನೆಕ್ಷಣದಲ್ಲಿ ನಂದಿ ಬೆಟ್ಟದಲ್ಲಿ ನಡೆಯಬೇಕಿದ್ದ ವಿಶೇಷ ಸಚಿವ ಸಂಪುಟ ಸಭೆಯನ್ನ ರದ್ದು ಮಾಡಲಾಗಿದೆ ಎಂದು ತಿಳಿದುಬಂದಿದೆ. ವಿಶೇಷ ಸಚಿವ ಸಂಪುಟ ಸಭೆಗಾಗಿ ಕಳೆದ ಒಂದು ವಾರದಿಂದ ಚಿಕ್ಕಬಳ್ಳಾಪುರ ಜಿಲ್ಲಾಡಳಿತ ಹಾಗೂ ಜಿಲ್ಲಾ ಪೊಲೀಸ್ ಇಲಾಖೆ ಸೇರಿದಂತೆ ಜಿಲ್ಲೆಯ ಅಧಿಕಾರಿಗಳು ಶ್ರಮವಹಿಸಿ ಸಾಕಷ್ಟು ಕೆಲಸ ಕಾರ್ಯಗಳನ್ನು ಕೈಗೊಂಡಿದ್ದರು. ನಂದಿ ಬೆಟ್ಟವನ್ನು ಮಧುವಣಗಿತ್ತಿಯಂತೆ ಶೃಂಗಾರ ಮಾಡಲಾಗಿತ್ತು. ಅಂತಿಮ ಹಂತದ ಎಲ್ಲಾ ಸಿದ್ಧತೆಗಳನ್ನು ಮಾಡಿಕೊಳ್ಳಲಾಗಿತ್ತು. ಆದರೆ ಸಭೆ ದಿಢೀರ್ ರದ್ದಾದ ಹಿನ್ನೆಲೆ ಅಧಿಕಾರಿಗಳಲ್ಲಿ ನಿರಾಶೆ ಮೂಡಿಸಿದೆ.

ಉಪಮುಖ್ಯಮಂತ್ರಿ ಡಿ.ಕೆ ಶಿವಕುಮಾರ್ ಭರವಸೆ
ನಾವಿರುವವರೆಗೂ ಎಸ್ಕಾಂಗಳ ಖಾಸಗೀಕರಣಕ್ಕೆ ಅವಕಾಶವಿಲ್ಲ

ಬೆಂಗಳೂರು: ನಾನು, ಸಿಎಂ ಸಿದ್ದರಾಮಯ್ಯ ಅವರು ಅಧಿಕಾರದಲ್ಲಿರುವವರೆಗೂ ರಾಜ್ಯದಲ್ಲಿರುವ ಎಸ್ಕಾಂಗಳನ್ನು ಖಾಸಗೀಕರಣ ಮಾಡಲು ಅವಕಾಶ ನೀಡುವುದಿಲ್ಲ ಎಂದು ಡಿಸಿಎಂ ಡಿ.ಕೆ ಶಿವಕುಮಾರ್ ಭರವಸೆ ನೀಡಿದ್ದಾರೆ.

ಬೆಂಗಳೂರಿನ ಅರಮನೆ ಮೈದಾನದಲ್ಲಿ ಬುಧವಾರ ನಡೆದ ಕರ್ನಾಟಕ ಪ್ರಸರಣ ನಿಗಮ ನೌಕರರ ಸಂಘದ 60ನೇ ವಜ್ರ ಮಹೋತ್ಸವ ಸಂಭ್ರಮ ಹಾಗೂ ವಜ್ರಜ್ಯೋತಿ ಸ್ಮರಣ ಸಂಚಿಕೆ ಲೋಕಾರ್ಪಣೆ ಕಾರ್ಯಕ್ರಮದಲ್ಲಿ ಅವರು ಮಾತನಾಡಿದರು. ನಾನು ಇಂಧನ ಸಚಿವನಾದ ಬಳಿಕ ಕೇಂದ್ರದಲ್ಲಿ ಬಿಜೆಪಿ ಸರ್ಕಾರ ಅಧಿಕಾರಕ್ಕೆ ಬಂದಿತ್ತು. ಮುಂಬೈ, ದೆಹಲಿ ಸೇರಿದಂತೆ ದೇಶದ ವಿವಿಧ ನಗರಗಳಲ್ಲಿ ಎಸ್ಕಾಂಗಳನ್ನು ಖಾಸಗಿಯವರಿಗೆ ನೀಡಲಾಗಿದೆ. ಹೀಗಾಗಿ ಬೆಂಗಳೂರಿನಲ್ಲೂ ಖಾಸಗಿಯವರಿಗೆ ನೀಡಬೇಕು ಎಂದು ನನ್ನ ಮೇಲೆ ಒತ್ತಡ ಹೇರಲಾಗಿತ್ತು ಎಂದಿದ್ದಾರೆ.

ಆಗ ನಾನು ನಮ್ಮ ನೌಕರರು, ಇಂಜಿನಿಯರ್‌ಗಳು, ವ್ಯವಸ್ಥಾಪಕ ಮಂಡಳಿಯವರು ಬಹಳ ಶಕ್ತಿಶಾಲಿಯಾಗಿದ್ದು, ಎಸ್ಕಾಂಗಳನ್ನು ಸಮರ್ಥವಾಗಿ ಮುನ್ನಡೆಸುತ್ತಿದ್ದಾರೆ ಎಂದು ಹೇಳಿದ್ದೆ. ರಾಜ್ಯದಲ್ಲಿ ಈ ಡಿ.ಕೆ ಶಿವಕುಮಾರ್, ಸಿಎಂ ಸಿದ್ದರಾಮಯ್ಯ ಅವರು ಇರುವವರೆಗೂ ಎಸ್ಕಾಂಗಳನ್ನು ಖಾಸಗೀಕರಣಗೊಳಿಸಲು ಅವಕಾಶ ನೀಡುವುದಿಲ್ಲ ಎಂದು ಹೇಳಿದ್ದಾರೆ.

ನಾನು ಈ ಇಲಾಖೆ ಜವಾಬ್ದಾರಿ ವಹಿಸಿಕೊಂಡಾಗ, 19ರಿಂದ 20% ಟ್ರಾನ್ಸ್ಮಿಷನ್ ನಷ್ಟ ಆಗುತ್ತಿತ್ತು. ನಾವು ಅದನ್ನು 10%ಗೆ ಇಳಿಸಿದ್ದೇವೆ. ಇದು ದೇಶಕ್ಕೆ ಮಾದರಿ. ಬೇರೆ ರಾಜ್ಯಗಳಲ್ಲಿ ಇಂದಿಗೂ 17ರಿಂದ 18% ನಷ್ಟವಾಗುತ್ತಿದೆ. ನಿಮ್ಮೆಲ್ಲರ ಶ್ರಮದಿಂದ ಇಂದು ಈ ಇಂಧನ ಇಲಾಖೆ ಶಕ್ತಿಶಾಲಿಯಾಗಿ ಬೆಳೆಯುತ್ತಿದೆ. ಜಾರ್ಜ್ ಅವರು ಈ ಇಲಾಖೆಯ ಜವಾಬ್ದಾರಿ ತೆಗೆದುಕೊಂಡು ಪಾರದರ್ಶಕವಾಗಿ ಬಹಳ ಉತ್ತಮ ರೀತಿಯಲ್ಲಿ ಮುನ್ನಡೆಸುತ್ತಿದ್ದಾರೆ. ನಾವು ಈ ಹಿಂದೆ ಅನೇಕ ಕ್ರಾಂತಿಕಾರಕ ತೀರ್ಮಾನ ಮಾಡಿದ್ದೆವು ಎಂದು ವಿವರಿಸಿದ್ದಾರೆ.

ದೀಪ ಜಗತ್ತನ್ನೇ ಬೆಳಗುತ್ತದೆ. ಈ ದೀಪಕ್ಕೆ ಬೆಳಕು ಪೂರೈಸುತ್ತಿರುವವರು ನೀವು. ದೀಪದ ಬೆಳಕು ಎಲ್ಲರಿಗೂ ಕಾಣುತ್ತದೆ. ಆದರೆ ಅದರ ಹಿಂದೆ ಇರುವ ಎಣ್ಣೆ ಹಾಗೂ ಬತ್ತಿ ಯಾರಿಗೂ ಕಾಣುವುದಿಲ್ಲ. ಅದೇ ರೀತಿ ಇಂಧನ ಇಲಾಖೆ ನೌಕರರ ಶ್ರಮದಿಂದ ಇಡೀ ಸಮಾಜಕ್ಕೆ ಬೆಳಕು ನೀಡಲಾಗುತ್ತಿದೆ. ನಾನು ಹಾಗೂ ಸಿಎಂ ಸಿದ್ದರಾಮಯ್ಯ ಅವರು ಬಂದಾಗಿನಿಂದ ನೀವು ನಮ್ಮ ಮೇಲೆ ವಿಶ್ವಾಸ ವ್ಯಕ್ತಪಡಿಸುತ್ತಿದ್ದೀರಿ ಎಂದಿದ್ದಾರೆ.

ಪ್ರೀತಿ ವಿಶ್ವಾಸ ಎಂಬುದು ಮರದಲ್ಲೂ ಸಿಗುವುದಿಲ್ಲ, ಮಾರುಕಟ್ಟೆಯಲ್ಲೂ ಸಿಗುವುದಿಲ್ಲ. ಕೇವಲ ಜನರ ಹೃದಯದಲ್ಲಿ ಮಾತ್ರ ಸಿಗುತ್ತದೆ. ನಾವು ನಿಮಗಾಗಿ ಮಾಡಿದ ಸೇವೆ, ತೀರ್ಮಾನವನ್ನು ನೀವು ಸ್ಮರಿಸಿ, ನಮ್ಮ ಮೇಲೆ ವಿಶ್ವಾಸವಿಟ್ಟಿರುವುದಕ್ಕೆ ಸರ್ಕಾರದ ಪರವಾಗಿ ನಮಿಸುತ್ತೇನೆ. ಸಿದ್ದರಾಮಯ್ಯ ಅವರ ಈ ಹಿಂದಿನ ಸರ್ಕಾರದಲ್ಲಿ ನಾನು ನಾಲ್ಕೂವರೆ ವರ್ಷ ಇಂಧನ ಇಲಾಖೆ ಜವಾಬ್ದಾರಿ ವಹಿಸಿಕೊಂಡಿದ್ದೆ. ನಾನು ಈ ಇಲಾಖೆ ಜವಾಬ್ದಾರಿ ತೆಗೆದುಕೊಂಡಾಗ, ಇದರ ಜವಾಬ್ದಾರಿ ಹೊತ್ತವರೆಲ್ಲರೂ ವಿಫಲರಾಗಿದ್ದಾರೆ. ನೀವು ಯಾಕೆ ಇದರ ಜವಾಬ್ದಾರಿ ವಹಿಸಿಕೊಂಡಿದ್ದೀರಿ ಎಂದು ಕೇಳಿದ್ದರು. ಅದಕ್ಕೆ ನಾನು ಎಲ್ಲಿ ಶ್ರಮವಿದೆಯೋ ಅಲ್ಲಿ ಫಲವಿದೆ ಎಂದು ಹೇಳಿದ್ದೆ. ಕಷ್ಟದ ಜವಾಬ್ದಾರಿ ವಹಿಸಿಕೊಂಡು ಅದನ್ನು ಸರಿಪಡಿಸುವುದೇ ನಾಯಕನ ಗುಣ ಎಂದು ಹೇಳಿದ್ದಾರೆ.

ಹೆದ್ದಾರಿ ತಡೆಗೋಡೆಗೆ ಕಾರು ಡಿಕ್ಕಿಯಾಗಿ ಇಬ್ಬರು ಯುವಕರು ಸಾವು

ಮಂಗಳೂರು: ಹೆದ್ದಾರಿ ತಡೆಗೋಡೆಗೆ ಕಾರು ಡಿಕ್ಕಿ ಹೊಡೆದ ಪರಿಣಾಮ ಯುವಕರಿಬ್ಬರು ದಾರುಣವಾಗಿ ಸಾವನ್ನಪ್ಪಿರುವ ಘಟನೆ ಮಂಗಳೂರಿನ ಜಪ್ಪಿನಮೊಗರು ರಾಷ್ಟ್ರೀಯ ಹೆದ್ದಾರಿಯಲ್ಲಿ ನಡೆದಿದೆ. ಅಪಘಾತದಲ್ಲಿ ಎನ್‌ಎಸ್‌ಯುಐ ಮುಖಂಡ ಓಂ ಶ್ರೀ ಹಾಗೂ ಕದ್ರಿ ನಿವಾಸಿ ಅಮನ್ ರಾವ್ ಮೃತಪಟ್ಟಿದ್ದಾರೆ. ಅತಿವೇಗದ ಚಾಲನೆಯಿಂದ ಅಪಘಾತ ಸಂಭವಿಸಿದ್ದು, ಕಾರು ನಜ್ಜುಗುಜ್ಜಾಗಿದೆ. ಐವರು ಯುವಕರಿದ್ದ ಕಾರು ತಲಪಾಡಿಯಿಂದ ಮಂಗಳೂರಿಗೆ ತೆರಳುತ್ತಿದ್ದ ವೇಳೆ ಘಟನೆ ಸಂಭವಿಸಿದೆ. ಘಟನೆಯಲ್ಲಿ ವಂಶಿ ಮತ್ತು ಆಶಿಕ್‌ಗೆ ಗಂಭೀರ ಗಾಯಗಳಾಗಿದ್ದು, ಐಸಿಯುನಲ್ಲಿ ಚಿಕಿತ್ಸೆ ನೀಡಲಾಗುತ್ತಿದೆ. ಇನ್ನೊಬ್ಬ ಗೆಳೆಯ ಇಟಲಿ ಮೂಲದ ಜೆರ್ರಿ ಪ್ರಾಣಾಪಾಯದಿಂದ ಪಾರಾಗಿದ್ದಾರೆ. ಮೃತ ಇಬ್ಬರು ಯುವಕರು ಕಾಂಗ್ರೆಸ್ ಪಕ್ಷದಲ್ಲಿ ಗುರುತಿಸಿಕೊಂಡಿದ್ದರು. ಘಟನೆ ಸಂಬಂಧ ದಕ್ಷಿಣ ಸಂಚಾರಿ ಪೊಲೀಸ್ ಠಾಣೆಯಲ್ಲಿ ಪ್ರಕರಣ ದಾಖಲಾಗಿದೆ.

ರನ್ಯಾ ರಾವ್ ಗೋಲ್ಡ್ ಸ್ಮಗ್ಲಿಂಗ್ ಕೇಸ್ : ಜುಲೈ ಮೊದಲ ವಾರಕ್ಕೆ ವಿಚಾರಣೆ ಮುಂದೂಡಿಕೆ

ಬೆಂಗಳೂರು: ಸ್ಯಾಂಡಲ್‌ವುಡ್ ನಟಿ ರನ್ಯಾ ರಾವ್ ಗೋಲ್ಡ್ ಸ್ಮಗ್ಲಿಂಗ್ ಪ್ರಕರಣಕ್ಕೆ ಸಂಬಂಧಿಸಿದಂತೆ ಇಂದು ಹೈಕೋರ್ಟ್ ಅರ್ಜಿ ವಿಚಾರಣೆ ನಡೆಸಿದ್ದು, ಜುಲೈ ಮೊದಲ ವಾರಕ್ಕೆ ವಿಚಾರಣೆ ಮುಂದೂಡಿದೆ. ರನ್ಯಾರಾವ್ ತಾಯಿ ರೋಹಿಣಿ ಹೈಕೋರ್ಟ್‌ಗೆ ಹೆಬಿಯಸ್ ಕಾರ್ಪಸ್ ಅರ್ಜಿ ಸಲ್ಲಿಕೆ ಮಾಡಿದ್ದರು. ಡಿಆರ್‌ಐ ಅಧಿಕಾರಿಗಳು ನನ್ನ ಮಗಳನ್ನು ಅಕ್ರಮ ಬಂಧನದಲ್ಲಿ ಇರಿಸಿದ್ದಾರೆ. ಈಗಾಗಲೇ ರನ್ಯಾಗೆ ಜಾಮೀನು ಮಂಜೂರಾಗಿದೆ ಎಂದು ಅರ್ಜಿ ಸಲ್ಲಿಸಲಾಗಿತ್ತು. ಆದರೆ ಇದಕ್ಕೆ ಹೈಕೋರ್ಟ್ ಅಲ್ಲಿ ಆಕ್ಷೇಪಣೆ ಎತ್ತಿದ ನ್ಯಾಯಾಲಯ ರನ್ಯಾ ಸೇರಿದಂತೆ 4 ಆರೋಪಿಗಳ ವಿರುದ್ಧ ಕಾಫೆಪೋಸಾ ಆಕ್ಟ್ ಹಾಕಲಾಗಿದೆ. ಕಾಫೆಪೋಸಾ ಇತ್ಯರ್ಥ ಮಾಡೋದು ಸಲಹಾ ಮಂಡಳಿ ಅಲ್ಲಿ ತೀರ್ಮಾನ ಆಗಬೇಕಿದೆ ಎಂದು ಹೈಕೋರ್ಟ್ ಗೆ ಮಾಹಿತಿ ನೀಡಲಾಗಿದೆ. ಇನ್ನು ರನ್ಯಾ ರಾವ್ ಪರ ವಕೀಲರು ಸಲಹಾ ಮಂಡಳಿಯಲ್ಲಿ ನಾಳೆ ಅರ್ಜಿ ವಿಚಾರಣೆಗೆ ಬರುತ್ತದೆ ಎಂದಿದ್ದಾರೆ. ಇದನ್ನು ಗಮನಿಸಿದ ಹೈಕೋರ್ಟ್ ಸಲಹಾ ಮಂಡಳಿಯಲ್ಲಿ ಅರ್ಜಿಯ ಸ್ಥಿತಿಗತಿ ನೋಡಿ ವಿಚಾರಣೆ ಮುಂದುವರೆಸೋದಾಗಿ ಹೇಳಿ ವಿಚಾರಣೆಯನ್ನು ಮುಂದೂಡಿಕೆ ಮಾಡಿದೆ.

ಬೆಂಗಳೂರು ಕೆಂಪೇಗೌಡ ಏರ್‌ಪೋರ್ಟ್‌ನಲ್ಲಿ
ಮಕ್ಕಳಿಗಾಗಿ ಟ್ರಾಲಿ ವ್ಯವಸ್ಥೆ

ದೇವನಹಳ್ಳಿ: ಬೆಂಗಳೂರು ಗ್ರಾಮಾಂತರ ಜಿಲ್ಲೆಯ ದೇವನಹಳ್ಳಿ ಬಳಿಯಿರುವ ಕೆಂಪೇಗೌಡ ಅಂತಾರಾಷ್ಟ್ರೀಯ ವಿಮಾನ ನಿಲ್ದಾಣ ಸಾಕಷ್ಟು ಪ್ರಯಾಣಿಕರ ನೆಚ್ಚಿನ ಏರ್‌ಪೋರ್ಟ್. ಪ್ರಯಾಣಿಕರಿಗಾಗಿ ಒಂದಿಲ್ಲೊಂದು ಸೇವೆಗಳನ್ನ ನೀಡುತ್ತಿದೆ. ಇದೀಗ ಮತ್ತೊಂದು ಸೇವೆ ನೀಡಲು ಕೆಂಪೇಗೌಡ ಏರ್‌ಪೋರ್ಟ್ ಮುಂದಾಗಿದೆ. ಅದೇನೆಂದರೆ, ಮಕ್ಕಳ ಜೊತೆ ಬರುವ ಪ್ರಯಾಣಿಕರು ಮತ್ತು ಮಹಿಳೆಯರ ಅನುಕೂಲಕ್ಕೆ ನೂತನ ಟ್ರಾಲಿ ವ್ಯವಸ್ಥೆ ಮಾಡಲಾಗಿದೆ.

ನೂತನ ಟ್ರಾಲಿ ವ್ಯವಸ್ಥೆ

ಕೆಂಪೇಗೌಡ ಏರ್‌ಪೋರ್ಟ್‌ಗೆ ನಿತ್ಯ ಲಕ್ಷಾಂತರ ಜನರು ಬರುತ್ತಾರೆ. ಪ್ರಯಾಣಿಕರು ತಮ್ಮ ಲಗೇಜ್ ಜೊತೆಗೆ ಮಕ್ಕಳನ್ನು ಕಡೆದುಕೊಂಡು ಹೊಗುವಲ್ಲಿ ಹೆಣಗಾಡುತ್ತಿದ್ದರು. ಈ ನಿಟ್ಟಿನಲ್ಲಿ ಏರ್‌ಪೋರ್ಟ್ ಆಡಳಿತ ಮಂಡಳಿ ಪ್ರಯಾಣಿಕರು ಮತ್ತು ಮಹಿಳೆಯರ ಅನುಕೂಲಕ್ಕಾಗಿ ಲಗೇಜ್ ಜೊತೆಗೆ ಮಕ್ಕಳನ್ನ ಕೂರಿಸಿಕೊಂಡು ಹೋಗಲು ನೂತನ ಟ್ರಾಲಿ ವ್ಯವಸ್ಥೆಯನ್ನು ಆರಂಭಿಸಿದೆ.

ದೇವನಹಳ್ಳಿ ಸುತ್ತಮುತ್ತ ಭಾರಿ ಮಳೆ: ಹಲವು ವಿಮಾನಗಳ ಹಾರಾಟದಲ್ಲಿ ವ್ಯತ್ಯಯ

ಏರ್‌ಪೋರ್ಟ್‌ನ ಟರ್ಮಿನಲ್ 01 ಮತ್ತು 02 ರಲ್ಲಿ ಕೆಐಎಬಿ ಬೇಬಿ ಕ್ಯಾರಿಯರ್ ಮತ್ತು ಹ್ಯಾಂಡ್ ಬ್ಯಾಗ್ ಟ್ರಾಲಿ ಸೇವೆಯನ್ನು ಆರಂಭಿಸಿದೆ. ನೂತನ ಟ್ರಾಲಿಯಲ್ಲಿ 2 ತಿಂಗಳಿನಿಂದ 4 ವರ್ಷದವರೆಗಿನ ಮಕ್ಕಳನ್ನ ಕೂರಿಸಿಕೊಂಡು ಹೋಗಬಹುದಾಗಿದೆ. ಇದು ಪುಟ್ಟ ಮಕ್ಕಳೊಂದಿಗೆ ಪ್ರಯಾಣ ಮಾಡುವ ಪ್ರಯಾಣಿಕರಿಗೆ ಅನುಕೂಲವಾಗಲಿದೆ. ಸದ್ಯ ಕೆಂಪೇಗೌಡ ಏರ್‌ಪೋರ್ಟ್ ಆಡಳಿತ ಮಂಡಳಿ ಕಾರ್ಯಕ್ಕೆ ಸಾರ್ವಜನಿಕರಿಂದ ಮೆಚ್ಚುಗೆ ವ್ಯಕ್ತವಾಗುತ್ತಿದೆ.

ಅಂದಹಾಗೆ ಕೆಂಪೇಗೌಡ ಏರ್‌ಪೋರ್ಟ್ ವಿಮಾನ ನಿಲ್ದಾಣಕ್ಕೆ ದೇಶ ವಿದೇಶಗಳಿಂದ ಪ್ರಯಾಣಿಕರು ಆಗಮಿಸುತ್ತಾರೆ. ಕಳೆದ ವರ್ಷ 20224ರಲ್ಲಿ 40 ಮಿಲಿಯನ್‌ಗೂ ಅಧಿಕ ಪ್ರಯಾಣಿಕರು ಸಂಚರಿಸುವ ಮೂಲಕ ಹೊಸ ದಾಖಲೆ ಬರೆಯಲಾಗಿತ್ತು. ಕಳೆದ ವರ್ಷ ಜನವರಿ 01 ರಿಂದ ಡಿಸೆಂಬರ್ 31 ರ ಮಧ್ಯರಾತ್ರಿವರೆಗೂ ಒಟ್ಟು 4 ಕೋಟಿ 73 ಲಕ್ಷ ಪ್ರಯಾಣಿಕರು ಕೆಂಪೇಗೌಡ ಏರ್‌ಪೋರ್ಟ್‌ನಿಂದ ದೇಶ ಹಾಗೂ ವಿದೇಶಗಳಿಗೆ ಪ್ರಯಾಣಿಸಿದ್ದರು.

ಇದು 2022ಕ್ಕೆ ಹೋಲಿಕೆ ಮಾಡಿದರೆ 21.1 % ಪ್ರಯಾಣಿಕರ ಸಂಖ್ಯೆ ಹೆಚ್ಚಳವಾಗಿತ್ತು. ಅಲ್ಲದೆ ಅಕ್ಟೋಬರ್ 20 ರಂದು ಒಂದೇ ದಿನ ಕೆಐಎಬಿಯಿಂದ 1 ಲಕ್ಷ 26 ಸಾವಿರದ 532 ಜನ ಪ್ರಯಾಣ ಮಾಡುವ ಮೂಲಕ ಒಂದು ದಿನದಲ್ಲಿ ಅತಿ ಹೆಚ್ಚು ಪ್ರಯಾಣಿಕರು ಪ್ರಯಾಣ ಮಾಡಿದ ದಿನ ಅನ್ನೊ ಖ್ಯಾತಿ ಕೂಡ ಪಡೆದುಕೊಂಡಿತ್ತು. ಪ್ರತಿದಿನ ಕೆಐಎಬಿಯಿಂದ ವಿವಿಧೆಡೆಗೆ ಸರಾಸರಿ 723 ಟ್ರಿಪ್‌ಗಳನ್ನು ಮಾಡಲಾಗುತ್ತದೆ.

ಜನರಿಗೆ ಗುಡ್ ನ್ಯೂಸ್
3 ಸಾವಿರಕ್ಕೆ ವಾರ್ಷಿಕ ಟೋಲ್ ಪಾಸ್!

ನವದೆಹಲಿ: ಟೋಲ್ ಕಿರಿ ಕಿರಿಗೆ ಬ್ರೇಕ್ ಹಾಕಲು ಫಾಸ್ಟ್ ಟ್ಯಾಗ್ ಆಧಾರಿತ ಪಾಸ್ ಅನ್ನು ಜಾರಿ ಮಾಡಲು ಕೇಂದ್ರ ಸರ್ಕಾರ ಮುಂದಾಗಿದೆ.

3 ಸಾವಿರ ರೂಪಾಯಿಗೆ ವಾರ್ಷಿಕ ಟೋಲ್ ಪಾಸ್ ನೀಡಲು ಸರ್ಕಾರ ಮುಂದಾಗಿದ್ದು, ಆಗಸ್ಟ್ 15 ರಿಂದ ಜಾರಿಗೆ ಬರಲಿದೆ ಎಂದು ಕೇಂದ್ರ ಹೆದ್ದಾರಿ ಖಾತೆಯ ಸಚಿವ ನಿತಿನ್ ಗಡ್ಕರಿ ಘೋಷಿಸಿದ್ದಾರೆ.

ನಿತಿನ್ ಗಡ್ಕರಿ ಅವರು ಸಾಮಾಜಿಕ ಜಾಲತಾಣ ಎಕ್ಸ್‌ನಲ್ಲಿ ಈ ಫಾಸ್ಟ್ ಟ್ಯಾಗ್ ಆಧರಿತ ವಾರ್ಷಿಕ ಪಾಸ್ ಬಗ್ಗೆ ವಿವರವನ್ನು ಹಂಚಿಕೊಂಡಿದ್ದಾರೆ.

ಗಡ್ಕರಿ ಹೇಳಿದ್ದೇನು?

ನಾವು 3 ಸಾವಿರ ರೂ.ಗೆ ಫಾಸ್ ಟ್ಯಾಗ್ ಆಧಾರಿತ ವಾರ್ಷಿಕ ಪಾಸ್ ಅನ್ನು ಪರಿಚಯಿಸುತ್ತಿದ್ದು ಆಗಸ್ಟ್ 15, 2025 ರಿಂದ ಜಾರಿಗೆ ಬರುತ್ತದೆ. ಸಕ್ರಿಯಗೊಳಿಸಿದ ದಿನಾಂಕದಿಂದ ಒಂದು ವರ್ಷ ಅಥವಾ 200 ಟ್ರಿಪ್‌ಗಳವರೆಗೆ ಮಾನ್ಯವಾಗಿರುತ್ತದೆ.

ಈ ಪಾಸ್ ಅನ್ನು ಕಾರುಗಳು, ಜೀಪ್ ಗಳು ಮತ್ತು ವ್ಯಾನ್‌ಗಳಂತಹ ವಾಣಿಜ್ಯೇತರ ಖಾಸಗಿ ವಾಹನಗಳಿಗೆ ಪ್ರತ್ಯೇಕವಾಗಿ ವಿನ್ಯಾಸಗೊಳಿಸಲಾಗಿದೆ. ನವೀಕರಣಕ್ಕಾಗಿ ಮೀಸಲಾದ ಲಿಂಕ್ ಅನ್ನು ಶೀಘ್ರದಲ್ಲೇ ರಾಜ್‌ಮಾರ್ಗ್ ಯಾತ್ರಾ ಅಪ್ಲಿಕೇಶನ್‌ನಲ್ಲಿ ಹಾಗೂ ಓಊಂಖ ಮತ್ತು ಒಔಖಊ ನ ಅಧಿಕೃತ ವೆಬ್‌ಸೈಟ್‌ಗಳಲ್ಲಿ ಲಭ್ಯವಾಗುವಂತೆ ಮಾಡಲಾಗುತ್ತದೆ.

ಈ ಪಾಸ್‌ನಿಂದ 60 ಕಿ.ಮೀ ವ್ಯಾಪ್ತಿಯೊಳಗೆ ಇರುವ ಟೋಲ್ ಪ್ಲಾಜಾಗಳಿಗೆ ಸಂಬಂಧಿಸಿದ ದೀರ್ಘಕಾಲದ ಸಮಸ್ಯೆಗಳು ಪರಿಹಾರವಾಗಲಿದೆ. ಟೋಲ್‌ಗಳಲ್ಲಿ ಕಾಯುವ ಸಮಯ ಮತ್ತು ದಟ್ಟಣೆ ಕಡಿಮೆ ಯಾಗಲಿದೆ.

ಟೋಲ್ ಪ್ಲಾಜಾಗಳಲ್ಲಿ ವಿವಾದಗಳು ಕಡಿಮೆಯಾಗಲಿದ್ದು ಲಕ್ಷಾಂತರ ಖಾಸಗಿ ವಾಹನ ಮಾಲೀಕರಿಗೆ ಸುಗಮ ಪ್ರಯಾಣದ ಅನುಭವವನ್ನು ವಾರ್ಷಿಕ ಪಾಸ್ ನೀಡಲಿದೆ.

2 ದಿನ ರಜೆ : ಕಾರ್ಮಿಕರ ಕೆಲಸದ ಅವಧಿ 10 ಗಂಟೆಗೆ ಹೆಚ್ಚಳ?

ಬೆಂಗಳೂರು: ಕಾರ್ಮಿಕರ ಕೆಲಸದ ಅವಧಿಯ ಗರಿಷ್ಠ ಮಿತಿಯನ್ನು ದಿನಕ್ಕೆ 9 ರಿಂದ 10 ಗಂಟೆಗೆ ಹೆಚ್ಚಳಕ್ಕೆ ಕರ್ನಾಟಕ ಸರ್ಕಾರ ಚಿಂತನೆ ನಡೆಸಿದೆ.

ಸದ್ಯ ಕರ್ನಾಟಕ ಅಂಗಡಿಗಳು ಮತ್ತು ವಾಣಿಜ್ಯ ಸಂಸ್ಥೆಗಳ ಕಾಯ್ದೆ 1961ರ ಸೆಕ್ಷನ್ 7ರ ಪ್ರಕಾರ ಕೆಲಸದ ಅವಧಿ ದಿನಕ್ಕೆ ಒಂಬತ್ತು ಗಂಟೆ ಮೀರಬಾರದು ಮತ್ತು ಗರಿಷ್ಠ ಒಟಿ 10 ಗಂಟೆಗಳನ್ನು ಮೀರಬಾರದು ಎಂಬ ನಿಯಮವಿದೆ.

ಈಗ ಈ ಕಾಯ್ದೆಯನ್ನು ತಿದ್ದುಪಡಿ ಮಾಡುವ ಮೂಲಕ ಕೆಲಸದ ಅವಧಿಯನ್ನು ದಿನಕ್ಕೆ ಗರಿಷ್ಠ 10 ಗಂಟೆ ಮತ್ತು ಹೆಚ್ಚುವರಿ ಕೆಲಸದ ಅವಧಿಯನ್ನು ದಿನಕ್ಕೆ ಗರಿಷ್ಠ 12 ಗಂಟೆಗಳಿಗೆ ವಿಸ್ತರಿಸಲು ಚಿಂತನೆ ನಡೆಸಿದೆ.

ಕಾನೂನು ತಿದ್ದುಪಡಿ ವಿಚಾರ ಈಗ ಚರ್ಚಾ ಹಂತದಲ್ಲಿದ್ದು ಈ ಸಂಬಂಧ ರಾಜ್ಯ ಸರ್ಕಾರ ವಿಕಾಸ ಸೌಧದಲ್ಲಿ ಕೈಗಾರಿಕಾ ಮತ್ತು ಕಾರ್ಮಿಕ ಸಂಘಟನೆಗಳ ಪ್ರತಿನಿಧಿಗಳ ಜೊತೆ ಸಭೆ ನಡೆಸುತ್ತಿದೆ. ಈ ಸಭೆಯಲ್ಲಿ ಕಾರ್ಮಿಕ ಇಲಾಖೆ ಅಧಿಕಾರಿಗಳು, ಕಾರ್ಖಾನೆಗಳ ಮಾಲೀಕರು, ಕಾರ್ಮಿಕ ಸಂಘಟನೆಗಳು ಸದಸ್ಯರು ಭಾಗಿಯಾಗಿದ್ದಾರೆ.

ಈಗಾಗಲೇ ಕೇಂದ್ರ, ಹಾಗೂ ಖಾಸಗಿ ಉದ್ಯೋಗಿಗಳ ಸಂಘದಿಂದಲೂ ಪ್ರಸ್ತಾವನೆ ಬಂದಿದೆ. ನಿತ್ಯ 10 ಗಂಟೆ ಕೆಲಸ ಮಾಡಿದರೆ ಶನಿವಾರ ಭಾನುವಾರ ಎರಡು ದಿನದ ರಜೆ ನೀಡಲಾಗುತ್ತದೆ.

ಚಂದ್ರಬಾಬು ನಾಯ್ಡು ನೇತೃತ್ವದ ಆಂಧ್ರ ಸರ್ಕಾರ ಕೆಲ ದಿನಗಳ ಹಿಂದೆ ನಡೆಸಿದ ಸಂಪುಟ ಸಭೆಯಲ್ಲಿ ಕಾರ್ಮಿಕರ ಕೆಲಸದ ಅವಧಿಯನ್ನು 10 ಗಂಟೆಗೆ ಹೆಚ್ಚಿಸುವ ತಿದ್ದುಪಡಿ ಮಸೂದೆಗೆ ಅನುಮೋದನೆ ನೀಡಿತ್ತು.

ಮೊದಲನೇ ಪುಟದಿಂದ...

ಜ್ವಾಲಾಮುಖಿ ಸ್ಫೋಟ

ಸುರಕ್ಷತೆಗಾಗಿ ಕುಳಿಯ ಸುತ್ತಲಿನ ಅಪಾಯ ವಲಯವನ್ನು ಎಂಟು ಕಿಲೋಮೀಟರ್‌ಗಳಿಗೆ ವಿಸ್ತರಿಸಲಾಗಿದೆ. ಬೀದಿಗಳು ಜಲ್ಲಿಕಲ್ಲು, ಮರಳು ಮತ್ತು ಭಾರೀ ಬೂದಿಯಿಂದ ತುಂಬಿರುವುದರಿಂದ ಹತ್ತಿರದ ಎರಡು ಹಳ್ಳಿಗಳನ್ನು ತ್ವರಿತವಾಗಿ ಸ್ಥಳಾಂತರಿಸಲಾಯಿತು ಎಂದು ಅಧಿಕಾರಿಗಳು ಹೇಳಿದ್ದಾರೆ.

ಇಲ್ಲಿಯವರೆಗೆ ಯಾವುದೇ ಸಾವುನೋವುಗಳು ವರದಿಯಾಗಿಲ್ಲ ಎಂದು ಅಧಿಕಾರಿಗಳು ದೃಢಪಡಿಸಿದ್ದಾರೆ. ಆದಾಗ್ಯೂ, ಮಳೆಯಿಂದಾಗಿ ಸಂಭವನೀಯ ಲಾವಾ ಹರಿವಿನ ಬಗ್ಗೆ ನಿವಾಸಿಗಳಿಗೆ ಎಚ್ಚರಿಕೆ ನೀಡಲಾಗಿದೆ. ಭಯಭೀತರಾದ ಸ್ಥಳೀಯರು ದೂರದಿಂದ ವೀಕ್ಷಿಸುತ್ತಿದ್ದಂತೆ ಮೋಡಗಳು ಬೃಹತ್ ಅಣಬೆ ಆಕಾರಕ್ಕೆ ವಿಸ್ತರಿಸುತ್ತಿರುವುದನ್ನು ವೀಡಿಯೊಗಳು ಸೆರೆಹಿಡಿದಿವೆ.

ಇನ್ನು ಜ್ವಾಲಾಮುಖಿ ಸ್ಫೋಟದಿಂದಾಗಿ ದೆಹಲಿಯಿಂದ ಬಾಲಿಗೆ ಹೋಗುತ್ತಿದ್ದ ಏರ್ ಇಂಡಿಯಾ ವಿಮಾನ ಂಖ2145 ವಿಮಾನವು ವಿಮಾನ ನಿಲ್ದಾಣದ ಬಳಿ ಜ್ವಾಲಾಮುಖಿ ಸ್ಫೋಟದಿಂದಾಗಿ ದೆಹಲಿಗೆ ಮರಳಿದೆ. ಪ್ರಯಾಣಿಕರ ಸುರಕ್ಷತೆಯನ್ನು ಗಮನದಲ್ಲಿಟ್ಟುಕೊಂಡು ಈ ನಿರ್ಧಾರ ತೆಗೆದುಕೊಳ್ಳಲಾಗಿದೆ ಎಂದು ಏರ್ ಇಂಡಿಯಾ ತಿಳಿಸಿದೆ. ವಿಮಾನವು ದೆಹಲಿ ವಿಮಾನ ನಿಲ್ದಾಣದಲ್ಲಿ ಇಳಿದಿದೆ ಮತ್ತು ಎಲ್ಲಾ ಪ್ರಯಾಣಿಕರನ್ನು ವಿಮಾನದಿಂದ ಸುರಕ್ಷಿತವಾಗಿ ಇಳಿಸಲಾಗಿದೆ.

ಪ್ರಯಾಣಿಕರಿಗಾದ ಅನಾನುಕೂಲತೆಗೆ ವಿಮಾನಯಾನ ಸಂಸ್ಥೆಯು ಹೇಳಿಕೆಯಲ್ಲಿ ವಿಷಾದ ವ್ಯಕ್ತಪಡಿಸಿದ್ದು, ತೊಂದರೆಗೊಳಗಾದ ಪ್ರಯಾಣಿಕರಿಗೆ ಹೋಟೆಲ್ ವಸತಿ ಒದಗಿಸುವ ಮೂಲಕ ಅನಕೂಲ ಒದಗಿಸುವ ಎಲ್ಲ ಪ್ರಯತ್ನಗಳನ್ನು ಮಾಡಲಾಗಿದೆ ಎಂದು ಹೇಳಿದೆ. ಇದಲ್ಲದೆ, ವಿಮಾನಯಾನ ಸಂಸ್ಥೆಯು ಪ್ರಯಾಣಿಕರಿಗೆ ಟಿಕೆಟ್ ರದ್ದತಿಯ ಸಂಪೂರ್ಣ ಮರುಪಾವತಿ ಅಥವಾ ಅವರ ಆಯ್ಕೆಯ ಉಚಿತ ವಿಮಾನ ಪ್ರಯಾಣ ಸಹ ನೀಡಿದೆ.

ಹಲವು ವಿಮಾನಗಳು ರದ್ದು: ಅಂತೆಯೇ ಇಂಡೋನೇಷ್ಯಾದ ಬಾಲಿ ಬಳಿ ಪ್ರಬಲ ಜ್ವಾಲಾಮುಖಿ ಸ್ಫೋಟದಿಂದಾಗಿ ಅನೇಕ ಅಂತರರಾಷ್ಟ್ರೀಯ ವಿಮಾನಗಳು ರದ್ದಾಗಿವೆ. ಹಲವು ವಿಮಾನಗಳು ಪ್ರಯಾಣದ ಮಧ್ಯದಲ್ಲೇ ಹಿಂತಿರುಗಿವೆ. ಲೆವೊಟೊಬಿ ಲಕಿ-ಲಕಿ ಪರ್ವತದಿಂದ ಭಾರೀ ಬೂದಿ ಆಕಾಶವನ್ನು ಆವರಿಸಿ ಸುಮಾರು 10 ಸಾವಿರ ಮೀಟರ್ ಎತ್ತರಕ್ಕೆ ಹಾರಿದೆ. ಇದರಿಂದಾಗಿ ಏರ್ ಇಂಡಿಯಾ ಸೇರಿದಂತೆ ಅನೇಕ ವಿಮಾನಯಾನ ಸಂಸ್ಥೆಗಳು ತಮ್ಮ ವಿಮಾನಗಳನ್ನು ಸ್ಥಗಿತಗೊಳಿಸಿವೆ. ಮಂಗಳವಾರ ಸಂಜೆ ದೆಹಲಿ ವಿಮಾನ ನಿಲ್ದಾಣದಲ್ಲಿ ಪ್ರತಿಕೂಲ ಹವಾಮಾನದಿಂದಾಗಿ 14 ವಿಮಾನಗಳ ಮಾರ್ಗ ಬದಲಾವಣೆ ಮಾಡಲಾಗಿದೆ. ಭೋಪಾಲ್‌ಗೆ ಆರು ವಿಮಾನಗಳು, ಚಂಡೀಗಢಕ್ಕೆ ಮೂರು, ಅಮೃತಸರಕ್ಕೆ ಎರಡು, ಅಹಮದಾಬಾದ್, ವಾರಣಾಸಿ ಮತ್ತು ಲಕ್ನೋಗೆ ತಲಾ ಒಂದು ವಿಮಾನಗಳನ್ನು ಕಳುಹಿಸಲಾಗಿದೆ ಎಂದು ಅಧಿಕಾರಿ ತಿಳಿಸಿದ್ದಾರೆ.

ಬಿಲ್ಡರ್ ಮೇಲೆ ಟ್ರ್ಯಾಪ್

ತಲೆಮರೆಸಿಕೊಂಡಿದ್ದ ಆರೋಪಿ ಕೀರ್ತಿ ಪಟೇಲ್‌ನ್ನು ಪತ್ತೆಹಚ್ಚಲು ಕಳೆದ 10 ತಿಂಗಳಿನಿಂದ ಪ್ರಯತ್ನಿಸುತ್ತಿದ್ದೆವು. ಆರೋಪಿ ಪೊಲೀಸರಿಗೆ ದಾರಿ ತಪ್ಪಿಸುವ ಉದ್ದೇಶದೊಂದಿಗೆ ದಿನೇ ದಿನೇ ಊರು ಬದಲಾಯಿಸುವುದು, ಸಿಮ್ ಕಾರ್ಡ್ ಬದಲಾಯಿಸುವುದನ್ನು ಮಾಡುತ್ತಿದ್ದಳು. ನಮ್ಮ ತಾಂತ್ರಿಕ ತಂಡ, ಸೈಬರ್ ತಜ್ಞರು ಹಾಗೂ ಬೇರೆ ಬೇರೆ ಪೊಲೀಸ್ ಠಾಣೆಯೊಂದಿಗೆ ಸಂಪರ್ಕದಲ್ಲಿದ್ದ ನಾವು ಕೊನೆಗೆ ಇನ್‌ಸ್ಟಾಗ್ರಾಂ ಸಹಾಯದಿಂದ ಆರೋಪಿಯನ್ನು ಅಹಮದಾಬಾದ್‌ನ ಸರ್ಖೇಜ್ ಪ್ರದೇಶದಲ್ಲಿ ಪತ್ತೆಹಚ್ಚಿದ್ದೇವೆ ಎಂದು ತಿಳಿಸಿದ್ದಾರೆ.

ಸದ್ಯ ಆರೋಪಿಯ ಹೇಳಿಕೆಗಳನ್ನು ದಾಖಲಿಸಿ, ತನಿಖೆ ಮುಂದುವರಿಸಿದ್ದೇವೆ. ಜೊತೆಗೆ ಸಾರ್ವಜನಿಕರು ಸುಲಿಗೆಯಂತಹ ಯಾವುದೇ ತೊಂದರೆಯಲ್ಲಿ ಸಿಲುಕಿಕೊಂಡಿದ್ದರೂ ಪೊಲೀಸ್ ಠಾಣೆಗೆ ಹಾಗೂ ಎಸಿಪಿ, ಡಿಸಿಪಿ ಕಚೇರಿಗೆ ದೂರು ಸಲ್ಲಿಸಿ ಎಂದು ಹೇಳಿದ್ದಾರೆ.

ಕೇಂದ್ರ ಸರ್ಕಾರದ ವಿರುದ್ಧ ವಾಗ್ದಾಳಿ

ಇದರ ಪ್ರತಿಫಲವಾಗಿ ಕರ್ನಾಟಕ ಎಲೆಕ್ಟ್ರಾನಿಕ್ಸ್ ಹಬ್ ಹಾಗೂ ಏರೋಸ್ಪೇಸ್ ಹಬ್ ಆಗಿದೆ. ನವೋದ್ಯಮದಲ್ಲಿ ಅಗ್ರಸ್ಥಾನ ಪಡೆದು ಕೊಳ್ಳಲು ಕರ್ನಾಟಕಕ್ಕೆ ಸಾಧ್ಯವಾಗುತ್ತಿದೆ ಎಂದು ರಾಜ್ಯ ಸರ್ಕಾರದ ಕಾರ್ಯಕ್ಷಮತೆಯನ್ನ ವಿವರಿಸಿದ್ದಾರೆ.

ಕಳೆದ 1 ವರ್ಷದಲ್ಲಿ ಇಷ್ಟೆಲ್ಲ ಮಾಡಿದ್ರು ಯಾಕೆ ರಿಜೆಕ್ಟ್ ಮಾಡಿದ್ರು ಗೊತ್ತಿಲ್ಲ. ಇವೆಲ್ಲದರ ಬಗ್ಗೆ ಏನೇನು ಮಾಹಿತಿಯಿದೆ ಅದನ್ನ ಮುಖ್ಯಮಂತ್ರಿಗೆ ಮೊದಲು ತಿಳಿಸ್ತೀನಿ. ಆಮೇಲೆ ಮಾಧ್ಯಮಗಳ ಮುಂದೆ ಬರ್ತೀನಿ ಕೇಂದ್ರ ಸರ್ಕಾರದ ನಡೆ ಸರಿಯಿಲ್ಲ ಎಂದು ಕಿಡಿ ಕಾರಿದ್ದಾರೆ.

ಭಾರತಕ್ಕೆ ಬಂದ 110 ವಿದ್ಯಾರ್ಥಿಗಳು

ಡೊನಾಲ್ಡ್ ಟ್ರಂಪ್ ಇರಾನ್‌ಗೆ ಬೇಷರತ್ತಾದ ಶರಣಾಗತಿಗೆ ಒತ್ತಾಯಿಸಿದ್ದರು. ಅಧ್ಯಕ್ಷ ಟ್ರಂಪ್ ಇರಾನ್ ಮೇಲಿನ ದಾಳಿಗೆ ಅನುಮೋದನೆ ನೀಡಿದ್ದಾರೆ, ಆದರೆ ಅವರು ಅಧ್ಯಕ್ಷರಾಗಲು ಸಹಾಯ ಮಾಡಿದ ಗುಂಪುಗಳು ದೇಶವನ್ನು ಹೊಸ ಯುದ್ಧಕ್ಕೆ ತಳ್ಳುವುದನ್ನು ಇಷ್ಟಪಡುವುದಿಲ್ಲ.

ಟ್ರಂಪ್ ಅವರನ್ನು ಅಧಿಕಾರಕ್ಕೆ ತಂದ ಬೆಂಬಲಿಗರಲ್ಲಿ ಒಡಕುಂಟಾಗಿದೆ. ರಿಪಬ್ಲಿಕನ್ ಬೆಂಬಲಿಗರಲ್ಲಿ ಒಬ್ಬರಾದ ಉನ್ನತ ಲೆಫ್ಟಿನೆಂಟ್ ಸ್ಟೀವ್ ಬ್ಯಾನನ್ ಅವರು ಇರಾನ್ ಮೇಲಿನ ದಾಳಿಯನ್ನು ವಿರೋಧಿಸುತ್ತಿದ್ದಾರೆ ಎಂದು ಹೇಳಲಾಗಿದೆ.

ಇರಾನ್ ವಾಯುಪ್ರದೇಶದ ಮೇಲೆ ಅಮೆರಿಕ ಈಗ ಸಂಪೂರ್ಣ ನಿಯಂತ್ರಣ ಹೊಂದಿದೆ ಎಂದು ಅಮೆರಿಕ ಅಧ್ಯಕ್ಷ ಡೊನಾಲ್ಡ್ ಟ್ರಂಪ್ ಹೇಳಿದ್ದಾರೆ. ಇರಾನ್ ಉತ್ತಮ ಶಸ್ತ್ರಾಸ್ತ್ರಗಳು ಮತ್ತು ಸ್ಕೈ ಟ್ರ್ಯಾಕರ್‌ಗಳನ್ನು ಹೊಂದಿದೆ, ಆದರೆ ಅಮೆರಿಕಕ್ಕಿಂತ ಉತ್ತಮವಾಗಿಲ್ಲ ಎಂದು ಅವರು ಹೇಳಿದರು. ಇಸ್ರೇಲ್-ಇರಾನ್ ಉದ್ವಿಗ್ನತೆ ಹೆಚ್ಚುತ್ತಿರುವ ಮಧ್ಯೆ ಡೊನಾಲ್ಡ್ ಟ್ರಂಪ್ ಅವರ ಹೇಳಿಕೆ ಬಂದಿದ್ದು, ಇದು ಇರಾನ್‌ನಲ್ಲಿ ಮಾತ್ರವಲ್ಲದೆ ಜಾಗತಿಕ ನಾಯಕರಲ್ಲಿಯೂ ಭೀತಿಯನ್ನು ಸೃಷ್ಟಿಸಿದೆ.

ಶೃಂಗಸಭೆ ಮುಗಿಸಿ ಬೇಗ ಅಮೆರಿಕಕ್ಕೆ ಹೊರ ಟ್ರಂಪ್ ಕೆನಡಾದಲ್ಲಿ ನಡೆದ ಜಿ7 ಶೃಂಗಸಭೆಯಿಂದ ಅಮೆರಿಕ ಅಧ್ಯಕ್ಷ ಡೊನಾಲ್ಡ್ ಟ್ರಂಪ್ ಬೇಗನೆ ಅಮೆರಿಕಕ್ಕೆ ವಾಪಸಾಗಿದ್ದಾರೆ. ಟ್ರಂಪ್ ಮಂಗಳವಾರ ತಡರಾತ್ರಿಯವರೆಗೆ ಕೆನಡಾದಲ್ಲಿಯೇ ಇರಲು ಯೋಜಿಸಿದ್ದರು. ಜಿ-7 ನಾಯಕರು ಇಸ್ರೇಲ್ ಅನ್ನು ಬೆಂಬಲಿಸುವ ಹೇಳಿಕೆಯನ್ನು ಬಿಡುಗಡೆ ಮಾಡಿದರು. ಇದು ಇರಾನ್‌ನ್ನು ಕೆರಳಿಸಿತ್ತು.

ಇರಾನ್‌ಗೆ ಟ್ರಂಪ್ ಎಚ್ಚರಿಕೆ ಟ್ರಂಪ್ ಇರಾನ್ ಗೆ ಪರಮಾಣು ಶಸ್ತ್ರಾಸ್ತ್ರಗಳ ತಯಾರಿಕೆಯನ್ನು ನಿಲ್ಲಿಸುವಂತೆ ಎಚ್ಚರಿಕೆ ನೀಡಿದ್ದರು. ಟೆಹ್ರಾನ್ ಜನರು ತಕ್ಷಣ ನಗರವನ್ನು ಖಾಲಿ ಮಾಡಬೇಕು ಎಂದು ಅವರು ಸ್ಪಷ್ಟವಾಗಿ ಹೇಳಿದ್ದರು. ನಾನು ಹೇಳಿದ್ದ ಒಪ್ಪಂದಕ್ಕೆ ಇರಾನ್ ಸಹಿ ಹಾಕಲಿಲ್ಲ, ಈಗ ಪರಿಣಾಮವನ್ನು ಎದುರಿಸಲಿ. ಇರಾನ್ ಪರಮಾಣು ಶಸ್ತ್ರಾಸ್ತ್ರಗಳನ್ನು ಪಡೆಯಲು ನಾವು ಬಿಡುವುದಿಲ್ಲ ಎಂದು ಹೇಳಿದ್ದರು.

ಕಾಲ್ತುಳಿತ ತನಿಖೆಗೆ ಇನ್ನೊಂದು ವಾರ ಗಡುವು ಕೇಳಲು ಚಿಂತನೆ

ಭದ್ರತಾ ವ್ಯವಸ್ಥೆ, ಪೊಲೀಸರ ನಿಯೋಜನೆ, ಪೊಲೀಸ್ ಸಿಬ್ಬಂದಿ ಸಂಖ್ಯೆ, ಜನರ ಕ್ರೌಡ್ ಬಗ್ಗೆ ಪರಿಶೀಲನೆ ನಡೆಸಲಾಗಿದೆ. ಇದೇ ವೇಳೆ ಕಾಲ್ತುಳಿತ ಸಂಬಂಧ 70ಕ್ಕೂ ಹೆಚ್ಚು ಮಂದಿಯಿಂದ ಕಾಲ್ತುಳಿತ, ನೂಕು ನುಗ್ಗಲು ಬಗ್ಗೆ ಹೇಳಿಕೆ ದಾಖಲು ಮಾಡಲಾಗಿದೆ. ಮೃತರ ಕುಟುಂಬದವರು, ಗಾಯಾಳುಗಳು, ಪ್ರತ್ಯಕ್ಷದರ್ಶಿಗಳು, ಕೆಎಸ್‌ಸಿಎ, ಆರ್‌ಸಿಬಿ, ಡಿಎನ್‌ಎ, ಬಿಬಿಎಂಪಿ, ಪೊಲೀಸ್ ಅಧಿಕಾರಿಗಳ ಸುಮಾರು 70 ಮಂದಿಯ ಹೇಳಿಕೆ ಪಡೆದು ಕಾಲ್ತುಳಿತ ಸಂಬಂಧ ಸವಿವರವಾಗಿ ವರದಿ ತಯಾರಿ ಮಾಡಲಾಗುತ್ತಿದೆ. ಸದ್ಯ ಇನ್ನೂ ಕೆಲವರ ಹೇಳಿಕೆ ಬಾಕಿ ಹಿನ್ನೆಲೆ ಒಂದು ವಾರ ಅವಧಿ ವಿಸ್ತರಿಸಲು ಸರ್ಕಾರಕ್ಕೆ ಮನವಿ ಸಲ್ಲಿಸಲು ಚಿಂತನೆ ನಡೆಸಲಾಗಿದೆ.

ಶಕ್ತಿಸೌಧಕ್ಕೂ ತಟ್ಟಿದ ಬಿಸಿ

ಎಲ್ಲೆಂದರಲ್ಲಿ ಪಾರ್ಕಿಂಗ್

ವಾಹನ ನಿಲುಗಡೆಗೆ ಸರಿಯಾದ ಜಾಗ ಇಲ್ಲೇ ಇರುವ ಕಾರಣ 'ನೋ ಪಾರ್ಕಿಂಗ್' ಜಾಗಗಳಲ್ಲಿ ಪಾರ್ಕ್ ಮಾಡುತ್ತಾ ಅಥವಾ ಅಡ್ಡಾದಿಡ್ಡಿ ಪಾರ್ಕಿಂಗ್ ಮಾಡುವುದು ಸಾಮಾನ್ಯವಾಗಿದೆ. ಇದು ವಾಹನ ದಟ್ಟಣೆ ಹೆಚ್ಚಾಗಲು ಮತ್ತು ಸಂಚಾರ ದಟ್ಟಣೆಗೆ ಕಾರಣವಾಗಿದೆ.

ಒಟ್ಟಾರೆಯಾಗಿ, ಮಹಾನಗರ ಬೆಂಗಳೂರಿನಾದ್ಯಂತ ಪಾರ್ಕಿಂಗ್ ಸಮಸ್ಯೆಗೆ ಪರಿಹಾರ ಮಾಡಿಕೊಡುತ್ತೇವೆ ಎಂದು ಹೇಳಿಕೊಳ್ಳುವ ಸರ್ಕಾರಕ್ಕೆ ತನ್ನ ಶಕ್ತಿ ಕೇಂದ್ರ, ಇಲಾಖೆಯ ಪ್ರಧಾನ ಕಚೇರಿಗಳು ಇರುವ ಕಡೆಯಲ್ಲೇ ಪಾರ್ಕಿಂಗ್ ಸಮಸ್ಯೆಗೆ ಮುಕ್ತಿ ಕೊಡುವುದಕ್ಕೆ ಸಾಧ್ಯವಾಗಿಲ್ಲ. ಇದಕ್ಕೆ ಶಾಶ್ವತ ಪರಿಹಾರ ಕಲ್ಪಿಸದೆ ಇದ್ದಲ್ಲಿ ಸಮಸ್ಯೆ ಮತ್ತಷ್ಟು ಗಂಭೀರ ಆಗಲಿದೆ.

ಶಿಕಕರ ವಾರ್ಷಿಕ ವೇತನ ಬಡ್ತಿಗೆ ತಡೆ

ಫಲಿತಾಂಶ ಉತ್ತಮಗೊಳಿಸುವ ನಿಟ್ಟಿನಲ್ಲಿ ನೀವು ಕ್ರಮ ತೆಗೆದುಕೊಂಡಿಲ್ಲ. ಇದು ಕರ್ತವ್ಯ ಲೋಪ ಅಲ್ಲವೇ ಅಂತ ನೋಟಿಸ್‌ನಲ್ಲಿ ಉಲ್ಲೇಖ ಮಾಡಿದ್ದು ಉತ್ತರ ಕೊಡುವಂತೆ ಶಿಕ್ಷಣ ಇಲಾಖೆ ಸೂಚನೆ ನೀಡಿದೆ. ನೋಟಿಸ್‌ಗೆ ಉತ್ತರ ಕೊಟ್ಟ ಬಳಿಕ ಅಂತಹ ಶಾಲಾ ಮುಖ್ಯ ಶಿಕ್ಷಕರ ಕ್ರಮ ತೆಗೆದುಕೊಳ್ಳುವ ಎಚ್ಚರಿಕೆಯನ್ನು ನೀಡಲಾಗಿದೆ.

ಖಾಸಗಿ ಅನುದಾನಿತ ಶಾಲೆಗಳ ಮೇಲೆ ಕಠಿಣ ಕ್ರಮಕ್ಕೆ ಮುಂದಾಗಿದೆ. 60% ಕ್ಕಿಂತ ಕಡಿಮೆ ಫಲಿತಾಂಶ ಬಂದಿರುವ ಶಾಲಾ ಶಿಕ್ಷಕರು, ಸಂಸ್ಥೆಗಳ ಅನುದಾನವನ್ನೇ ಕಡಿತ ಮಾಡುವ ಆದೇಶವನ್ನು ಶಿಕ್ಷಣ ಇಲಾಖೆ ಮಾಡಿದೆ. ವಿಷಯವಾರು ಫಲಿತಾಂಶ ನೋಡಿ ಶಿಕ್ಷಕರ ವಾರ್ಷಿಕ ಬಡ್ತಿ, ವೇತನಾನುದಾನ ತಡೆಗೆ ಸರ್ಕಾರ ನಿರ್ಧಾರ ಮಾಡಿದೆ. ಬಿಇಓಗಳು ಎಲ್ಲವನ್ನೂ ಪರಿಶೀಲಿಸಿ ಆಯುಕ್ತರಿಗೆ ವರದಿ ನೀಡಬೇಕು ಎಂದು ಸೂಚಿಸಲಾಗಿದೆ.

ಶಾಲೆಗಳ ಮೇಲೆ ಏನ್ ಕ್ರಮ?: 60%ಕ್ಕಿಂತ ಕಡಿಮೆ ಫಲಿತಾಂಶ ಬಂದಿರೋ ಅನುದಾನಿತ ಶಾಲೆಗಳ ವಿಷಯವಾರು ಶಿಕ್ಷಕರ ವಾರ್ಷಿಕ ಬಡ್ತಿ ತಡೆಹಿಡಿಯುವುದು. ವಿಷಯವಾರು ನಿರಂತರವಾಗಿ 3 ವರ್ಷ 60% ಕ್ಕಿಂತ ಕಡಿಮೆ ಫಲಿತಾಂಶ ಬಂದಿದ್ದರೆ ಅಂತ ಶಿಕ್ಷಕರ ವೇತನಾನುದಾನ ತಡೆಹಿಡಿಯಲಾಗುತ್ತದೆ.

ಒಂದು ಶಾಲೆಯೂ ಸತತ 5 ವರ್ಷಗಳಲ್ಲಿ 50% ಫಲಿತಾಂಶ ಬಾರದಿದ್ದರೆ ಶಾಲೆಯ ಅನುದಾನವೇ ತಡೆಹಿಡಿಯುವುದು.

ಬೈಕ್ ಟ್ಯಾಕ್ಸಿ ನಿಷೇಧದ ಬೆನ್ನಲ್ಲೇ ಹಗಲು ದರೋಡೆ

ಬೆಂಗಳೂರು: ಸಾರಿಗೆ ವ್ಯವಸ್ಥೆ ಇಲ್ಲದೇ ಬೆಂಗಳೂರಿನಲ್ಲಿ ಯಾವುದೇ ಕೆಲಸ ಕಾರ್ಯಗಳು ನಡೆಯುವುದಿಲ್ಲ. ಬೆಂಗಳೂರಿನಂತಹ ಮಹಾನಗರದಲ್ಲಿ ಸಾರಿಗೆ ವ್ಯವಸ್ಥೆ ಜನರ ದೈನಂದಿನ ಜೀವನದ ಅವಿಭಾಜ್ಯ ಅಂಗವಾಗಿದೆ. ಇತ್ತೀಚೆಗೆ ಕರ್ನಾಟಕ ಹೈಕೋರ್ಟ್ ಬೈಕ್ ಟ್ಯಾಕ್ಸಿ ಸೇವೆಗಳನ್ನು ನಿಷೇಧ ಮಾಡಿತು. ಬೈಕ್ ಟ್ಯಾಕ್ಸಿ ಬೀದಿಗಿಳಿದಾಗಿನಿಂದಲೂ ಆಟೋ, ಕ್ಯಾಬ್ ಚಾಲಕರು ಹೋರಾಟ ಮಾಡಿ ಕೊನೆಗೂ ಬೈಕ್ ಟ್ಯಾಕ್ಸಿ ನಿಲ್ಲಿಸಿದರು. ಆದ್ರೆ ಇದೀಗ ಆಟೋ ದರ ಮೂರು ಪಟ್ಟು ದುಬಾರಿಯಾಗಿದೆ.

ಸಾರ್ವಜನಿಕರ ರಕ್ಷಣೆ ಮತ್ತು ಆಟೋ, ಕ್ಯಾಬ್ ಚಾಲಕರನ್ನು ಗಮನದಲ್ಲಿಟ್ಟುಕೊಂಡು ಹೈಕೋರ್ಟ್ ಬೈಕ್ ಟ್ಯಾಕ್ಸಿಗಳಾದ ಓಲಾ, ಊಬರ್, ಮತ್ತು ರಾಪಿಡೋಗೆ ರಾಜ್ಯಾದ್ಯಂತ ನಿಷೇಧ ಹೇರಿದೆ. ಇದರಿಂದಾಗಿ ಆಟೋ ರಿಕ್ಷಾಗಳ ಬೇಡಿಕೆಯಲ್ಲಿ ಗಣನೀಯ ಏರಿಕೆಯಾಗಿದೆ. ಇದನ್ನೇ ದುರ್ಬಳಕೆ ಮಾಡಿಕೊಂಡ ಕಂಪನಿಗಳೂ ಹಗಲುದರೋಡೆಗೆ ಇಳಿದಿವೆ. ಬೈಕ್ ಟ್ಯಾಕ್ಸಿ ನಿಷೇಧ ಬೆನ್ನಲ್ಲೇ ಜನರು ಮತ್ತೆ ಆಟೋ, ಕ್ಯಾಬ್ ಬುಕ್ ಮಾಡಿಕೊಂಡು ಓಡಾಡಲು ಪ್ರಾರಂಭಿಸಿದ್ದಾರೆ. ಆಟೋ, ಕ್ಯಾಬ್ ಬುಕ್ಕಿಂಗ್ ಗಣನೀಯವಾಗಿ ಏರಿಕೆಯಾಗಿದೆ. ಈ ಸಂದರ್ಭವನ್ನು ದುರ್ಬಳಕೆ ಮಾಡಿಕೊಂಡು ಖಾಸಗಿ ಅಗ್ರಿಗೇಟರ್ ಕಂಪನಿಗಳು ಬೇಕಾಬಿಟ್ಟಿ ದರ ವಸೂಲಿಗೆ ಇಳಿದಿವೆ. ಒಂದೇ ಬಾರಿಗೆ ಮೂರು ಮೂರು ಪಟ್ಟು ದರ ಏರಿಕೆ ಮಾಡಿ ಜನಸಾಮಾನ್ಯರಿಗೆ ಶಾಕ್ ಕೊಟ್ಟಿದೆ. ಇದು ಸಾಮಾನ್ಯ ಪ್ರಯಾಣಿಕರಿಗೆ ಆರ್ಥಿಕ ಹೊರೆಯಾಗಿದ್ದು, ಅವರ ಜೇಬಿಗೆ ಕತ್ತರಿ ಹಾಕಿದಂತಾಗಿದೆ. ಕರ್ನಾಟಕ ಸಾರಿಗೆ ಇಲಾಖೆ ಆಟೋ ರಿಕ್ಷಾಗಳಿಗೆ ನಿಗದಿಪಡಿಸಿರುವ ಕನಿಷ್ಠ ದರವು ಮೊದಲ 2 ಕಿಲೋಮೀಟರ್ ಗೆ 30 ರೂಪಾಯಿಗಳಾಗಿದ್ದು, ನಂತರದ ಪ್ರತಿ ಕಿಲೋಮೀಟರ್‌ಗೆ 15 ರೂಪಾಯಿಗಳಾಗಿದೆ. ಆದರೆ, ಓಲಾ, ಊಬರ್ ಮುಂತಾದ ಅಗ್ರಿಗೇಟರ್ ಕಂಪನಿಗಳು ಈ ನಿಯಮವನ್ನು ಗಾಳಿಗೆ ತೂರಿ, ಮೂರು ಪಟ್ಟು ಹೆಚ್ಚು ದರ ವಿಧಿಸುತ್ತಿವೆ.

ಉದಾಹರಣೆಗೆ, ಕಾರ್ಪೊರೇಷನ್ ಸರ್ಕಲ್ ನಿಂದ ಎಂಜಿ ರಸ್ತೆಗೆ ಕೇವಲ 2.2 ಕಿಮೀ ದೂರಕ್ಕೆ 98 ರೂಪಾಯಿ, ಶಿವಾನಂದ ಸರ್ಕಲ್‌ಗೆ 2.5 ಕಿಮೀಗೆ 104 ರೂಪಾಯಿ, ಕೆಆರ್ ಮಾರ್ಕೆಟ್‌ಗೆ 1.5 ಕಿಮೀಗೆ 89 ರೂಪಾಯಿ, ಮತ್ತು ಮೆಜೆಸ್ಟಿಕ್

ಬಸ್ ನಿಲ್ದಾಣಕ್ಕೆ 2 ಕಿಮೀಗೆ 89 ರೂಪಾಯಿ ವಸೂಲಿ ಮಾಡಲಾಗುತ್ತಿದೆ. ಇದು ಸಾರಿಗೆ ಇಲಾಖೆಯ ನಿಯಮಕ್ಕಿಂತ ಗಣನೀಯವಾಗಿ ಹೆಚ್ಚಿರುವುದರಿಂದ, ಪ್ರಯಾಣಿಕರಲ್ಲಿ ಆಕ್ರೋಶ ಹೆಚ್ಚಾಗಿದೆ. ಬೈಕ್ ಟ್ಯಾಕ್ಸಿಗಳ ನಿಷೇಧವು ಆಟೋ ರಿಕ್ಷಾಗಳ ಬೇಡಿಕೆಯನ್ನು ಹೆಚ್ಚಿಸಿದ್ದರೂ, ಈ ಅಗ್ರಿಗೇಟರ್ ಕಂಪನಿಗಳು ತಮ್ಮ ಆಪ್‌ಗಳ ಮೂಲಕ ಸರ್ಕಾರದ ನಿಯಮಗಳನ್ನು ಕಡೆಗಣಿಸಿ, ಹೆಚ್ಚಿನ ದರ ವಿಧಿಸುವ ಮೂಲಕ ಲಾಭ ಗಳಿಕೆಗೆ ಮುಂದಾಗಿವೆ. ಈ ಕಂಪನಿಗಳು ಗರಿಷ್ಠ ಆರು ಆಸನ ಸಾಮರ್ಥ್ಯದ ವಾಹನಗಳಿಗೆ ಮಾತ್ರ ಕ್ಯಾಬ್ ಸೇವೆಗೆ ಅನುಮತಿ ಇರುವ ನಿಯಮವನ್ನು ಉಲ್ಲಂಘಿಸಿ, ಆಟೋ ರಿಕ್ಷಾಗಳನ್ನು ತಮ್ಮ ವೇದಿಕೆಯಲ್ಲಿ ಸೇರಿಸಿಕೊಂಡಿವೆ. ಇದರಿಂದ ಸಾರಿಗೆ ಇಲಾಖೆಯಿಂದ ಈ ಕಂಪನಿಗಳಿಗೆ ಈಗಾಗಲೇ ನೋಟಿಸ್‌ಗಳನ್ನು ಕಳುಹಿಸಲಾಗಿದೆ. ಆದರೆ ಕಾನೂನು ಕ್ರಮದ ಕೊರತೆಯಿಂದ ಈ ಸಮಸ್ಯೆ ಮುಂದುವರಿದಿದೆ.

ಈ ಬೇಕಾಬಿಟ್ಟಿ ದರ ವಸೂಲಿಯಿಂದ ವಿದ್ಯಾರ್ಥಿಗಳು, ಕಾರ್ಮಿಕರು ಮತ್ತು ಮಧ್ಯಮ ವರ್ಗದ ಜನರು ಹೆಚ್ಚಿನ ತೊಂದರೆ ಎದುರಿಸುತ್ತಿದ್ದಾರೆ. ಸಾರಿಗೆ ಇಲಾಖೆಯಿಂದ ಕನಿಷ್ಠ ದರವನ್ನು ಗೌರವಿಸದಿರುವುದು ಕಾನೂನಿನ ಉಲ್ಲಂಘನೆಯಷ್ಟೇ ಅಲ್ಲ, ಸಾರ್ವಜನಿಕರಿಗೆ ಆರ್ಥಿಕ ಶೋಷಣೆ ಆಗಿದೆ. ಈ ಬಗ್ಗೆ ಸಾರಿಗೆ ಇಲಾಖೆಯು ಕಟ್ಟುನಿಟ್ಟಿನ ಕ್ರಮ ಕೈಗೊಳ್ಳಬೇಕು ಎಂದು ಆಕ್ರೋಶ ವ್ಯಕ್ತಪಡಿಸಿದ್ದಾರೆ.

ಒಟ್ಟಾರೆ, ಬೈಕ್ ಟ್ಯಾಕ್ಸಿಗಳ ನಿಷೇಧದಿಂದ ಉಂಟಾದ ಸಾರಿಗೆ ಸವಾಲುಗಳನ್ನು ಪರಿಹರಿಸಲು ಸರ್ಕಾರವು ಬೇಗನೆ ಹೊಸ ನೀತಿಗಳನ್ನು ರೂಪಿಸಬೇಕು. ಜೊತೆಗೆ, ಖಾಸಗಿ ಅಗ್ರಿಗೇಟರ್ ಕಂಪನಿಗಳು ಬೇಕಾಬಿಟ್ಟಿ ವಸೂಲಿ ಮಾಡದಂತೆ ತಡೆಯಲು ಕಾನೂನು ಕ್ರಮಗಳನ್ನು ಕಠಿಣವಾಗಿ ಜಾರಿಗೆ ತರಬೇಕು ಎಂದು ಜನರು ಆಗ್ರಹಿಸುತ್ತಿದ್ದಾರೆ.

ಹುಳಿಯಾರು ಹೋಬಳಿಯ ತಿಮ್ಲಾಪುರ ಸರ್ಕಾರಿ ಕಿರಿಯ ಪ್ರಾಥಮಿಕ ಶಾಲೆ ವಿದ್ಯಾರ್ಥಿಗಳಿಗೆ ತೊರೆಸೂರಗೊಂಡನಹಳ್ಳಿಯ ಸಮಾಜ ಸೇವಕರಾದ ಗುರುಪ್ರಸಾದ್ ಅವರು ಶಾಲಾ ಮಕ್ಕಳಿಗೆ ಉಚಿತವಾಗಿ ತಲಾ ನಾಲ್ಕೈದು ನೋಟ್ ಬುಕ್‌ಗಳನ್ನು ವಿತರಿಸಿದರು. ಗ್ರಾಮ ಪಂಚಾಯ್ತಿ ಸದಸ್ಯರಾದ ತಿಮ್ಮಣ್ಣ, ಎಸ್‌ಡಿಎಮ್‌ಸಿ ಅಧ್ಯಕ್ಷರಾದ ಭಾವನ, ಹಿರಿಯ ವಿದ್ಯಾರ್ಥಿ ನವೀನ್, ಮುಖ್ಯಶಿಕಷಕ ಚಂದ್ರಶೇಖರ್, ಶಿಕ್ಷಕಿ ಲಕ್ಕಮ್ಮ ಇದ್ದರು.

ಸಾಂಸ್ಕೃತಿಕ ತವರೂರು ನಾಗಮಂಗಲದಲ್ಲಿ ರಾಜ್ಯಮಟ್ಟದ ಕವಿ ಸಮ್ಮೇಳನ

ನಾಗಮಂಗಲ: ಕನ್ನಡ ಸಾಹಿತ್ಯದ ಬೆಳವಣಿಗೆಗೆ ಸಾಹಿತ್ಯ ರಚನೆಕಾರರಿಗೆ ಪೂರಕವಾದ ರಾಜ್ಯಮಟ್ಟದ ಕವಿ ಸಮ್ಮೇಳನವನ್ನು ನಾಗಮಂಗಲದಲ್ಲಿ ಆಯೋಜನೆ ಮಾಡಲಾಗಿದೆ ಎಂದು ರಮೇಶ್ ಗೌಡರವರು ತಿಳಿಸಿದರು. ನಾಗಮಂಗಲ ತಾಲೂಕು ಕಾರ್ಯನಿರತ ಪತ್ರಕರ್ತರ ಸಂಘದಲ್ಲಿ ನಾಗಮಂಗಲ ಕನ್ನಡ ಸಂಘ ಆಯೋಜನೆ ಮಾಡಿದ್ದ ಪತ್ರಿಕಾಗೋಷ್ಠಿಯಲ್ಲಿ ಭಾಗವಹಿಸಿ ಮಾತನಾಡಿದರು. ರಾಜ್ಯದ ಸಾಹಿತ್ಯ ರಚನೆಕಾರರು ಹಾಗೂ ಸಾಹಿತ್ಯ ಆಸಕ್ತರ ಕಾವ್ಯ ರಚನೆಗೆ ಪೂರಕವಾದ ಬೆಳವಣಿಗೆಗೆ ನಾಗಮಂಗಲದ ಗೆಳತಿ ಗುಡ್ಡ ಪರಿಸರ ಕೂಟ ಎಂಬ ಸಂಘಟನೆಯ ನಾಗಮಂಗಲದ ಕ್ರಿಯಾತ್ಮಕ ಸಂಘಟನೆಗಳಾದ ಕನ್ನಡ ಸಂಘ ಮತ್ತು ಚಾವಡಿ ಸಂಸ್ಥೆಗಳ ಸಹಾಯದಲ್ಲಿ ರಾಜ್ಯಮಟ್ಟದ ಕವಿ ಸಮ್ಮೇಳನವನ್ನು ಇದೇ ತಿಂಗಳು 22 ಭಾನುವಾರ ಬೆಳಿಗ್ಗೆ 10 ಗಂಟೆಯಿಂದ ಸಂಜೆ 4:00 ಗಂಟೆಯವರೆಗೆ ಏರ್ಪಡಿಸಲಾಗಿದೆ. ಕವಿಗೋಷ್ಠಿಯ ಮಾರ್ಗದರ್ಶಕರಾಗಿ ಪ್ರಸಿದ್ಧ ವಿದ್ವಾಂಸರಾದ ಶ್ರೀ ನರಹಳ್ಳಿ ಬಾಲಸುಬ್ರಮಣ್ಯ ಹಾಗೂ ಕವಿಯತ್ರಿ ಶ್ರೀಮತಿ ಪಿ ಚಂದ್ರಿಕಾ ರವರು ಭಾಗವಹಿಸಲಿದ್ದು ಕಾವ್ಯ ರಚನೆಯ ಬಗ್ಗೆ ತಿಳಿಸಿಕೊಡಲಿದ್ದಾರೆ. ರಾಜ್ಯಮಟ್ಟದ ಕವಿ ಸಮ್ಮೇಳನದಲ್ಲಿ ಎರಡು ಕವಿಗೋಷ್ಠಿಗಳಿದ್ದು ಪೂರ್ವಭಾವಿಯಾಗಿ ಆಯ್ಕೆಯಾಗಿರುವ ರಾಜ್ಯದ ವಿವಿಧ ಭಾಗಗಳ 36 ಕವಿಗಳು ಈ ಘೋಷ್ಠಿಯಲ್ಲಿ ತಮ್ಮ ಕವಿತೆಯನ್ನು ವಾಚನ ಮಾಡಲಿದ್ದಾರೆ. ಕಾರ್ಯಕ್ರಮದ ಸ್ಥಳಕ್ಕೆ ಗೆಳತಿ ಗುಡ್ಡ ಕರೆದುಕೊಂಡು ಹೋಗಲು ನಾಗಮಂಗಲದ ವಿಧಾನಸೌಧದ ಸ್ಥಳದಿಂದ ಹೋಗಲು ವಾಹನದ ವ್ಯವಸ್ಥೆ ಮಾಡಲಾಗಿದ್ದು ನಾಡಿನ ಕಾವ್ಯ ಆಸಕ್ತರು ಹೆಚ್ಚಿನ ಸಂಖ್ಯೆಯಲ್ಲಿ ಭಾಗವಹಿಸಿ ಈ ಅವಕಾಶವನ್ನು ಬಳಸಿಕೊಳ್ಳುವಂತೆ ತಿಳಿಸಿದ್ದಾರೆ. ರಾಜ್ಯ ಮಟ್ಟದ ಕವಿ ಸಮ್ಮೇಳನಕ್ಕೆ ಆಸಕ್ತರು ನರಸಿಂಹ ಪ್ರಸಾದ್9980670 370 ಹಾಗೂ ರಮೇಶ್ ಗೌಡ9 980309060 ವಿವರಗಳಲ್ಲಿ ಹೆಚ್ಚಿನ ಮಾಹಿತಿ ಪಡೆದುಕೊಳ್ಳಲು ಸೂಚಿಸಲಾಗಿದೆ.

ವಿವಿಧ ವೃತ್ತಿಗಳ ಖಾಲಿ ಸ್ಥಾನಗಳಿಗೆ ಅರ್ಜಿ ಆಹ್ವಾನ

ಮೈಸೂರು: ಸರ್ಕಾರಿ ಕೈಗಾರಿಕಾ ತರಬೇತಿ ಸಂಸ್ಥೆ (ಐಟಿಐ) ಎನ್ ಆರ್ ಮೊಹಲ್ಲಾ, ಮೈಸೂರು –07 ಇಲ್ಲಿನ 2025–26ನೇ ಸಾಲಿನ ವಿವಿಧ ವೃತ್ತಿಗಳ ಖಾಲಿ ಸ್ಥಾನಗಳಿಗೆ ಎಸ್.ಎಸ್.ಎಲ್.ಸಿ ಉತ್ತೀರ್ಣರಾದ ಅಭ್ಯರ್ಥಿಗಳಿಗೆ ಹಾಗೂ 8ನೇ ತರಗತಿ ಪಾಸಾದ (10 ನೇ ತರಗತಿ ಫೇಲ್ ಆದ ಅಭ್ಯರ್ಥಿಗಳು) ವೆಲ್ಡರ್ ವೃತ್ತಿಗೆ ಅವಕಾಶವಿರುತ್ತದೆ. ಮೆರಿಟ್ ಆಧಾರದಲ್ಲಿ ಪ್ರಾಚಾರ್ಯರ ಹಂತದಲ್ಲಿಯೇ ಆಫ್ ಲೈನ್ (ನೇರ ಪ್ರವೇಶ) ಪ್ರವೇಶ ನಡೆಯಲಿದೆ. ಆಸಕ್ತ ಅಭ್ಯರ್ಥಿಗಳಿಗೆ ಐಟಿಐ ಗೆ ನೇರವಾಗಿ ಅರ್ಜಿಯನ್ನು ಆಹ್ವಾನಿಸಲಾಗಿದೆ.ಹೆಚ್ಚಿನ ಮಾಹಿತಿಗಾಗಿ ಸರ್ಕಾರಿ ಕೈಗಾರಿಕಾ ತರಬೇತಿ ಸಂಸ್ಥೆ, (ಐಟಿಐ) ಎನ್ ಆರ್ ಮೊಹಲ್ಲಾ, ಮೈಸೂರು –07 ನ್ನು ನೇರವಾಗಿ ಅಥವಾ ದೂರವಾಣಿ ಸಂ: 0821–2498456 / 9945616088 ನ್ನು ಸಂಪರ್ಕಿಸಬಹುದು ಎಂದು ಸರ್ಕಾರಿ ಕೈಗಾರಿಕಾ ತರಬೇತಿ ಸಂಸ್ಥೆಯ ಪ್ರಾಚಾರ್ಯರು ದರ್ಜೆ –1 ಅವರು ಪ್ರಕಟಣೆಯಲ್ಲಿ ತಿಳಿಸಿದ್ದಾರೆ.

ವಿದ್ಯಾರ್ಥಿವೇತನಕ್ಕೆ ಆಹ್ವಾನ

ಮೈಸೂರು: ಮೈಸೂರು ತಾಲ್ಲೂಕು ವ್ಯಾಪ್ತಿಯಲ್ಲಿ ಕಾರ್ಯನಿರ್ವಹಿಸುತ್ತಿರುವ ವಿವಿಧ ಶಾಲೆಗಳಲ್ಲಿ ಪ್ರವೇಶಾತಿ ಪಡೆದಿರುವ ಪರಿಶಿಷ್ಟ ವರ್ಗಗಳ ಮೆಟ್ರಿಕ್ ಪೂರ್ವ ವಿದ್ಯಾರ್ಥಿಗಳಿಗೆ ಪರಿಶಿಷ್ಟ ವರ್ಗಗಳ ಕಲ್ಯಾಣ ಇಲಾಖೆಯಿಂದ ಮೆಟ್ರಿಕ್ ಪೂರ್ವ (1 ರಿಂದ 10 ನೇ ತರಗತಿ) ವಿದ್ಯಾರ್ಥಿವೇತನಕ್ಕೆ 2025–26 ನೇ ಸಾಲಿಗೆ ಎಸ್.ಎಸ್.ಪಿ ಮೂಲಕ ಅರ್ಜಿ ಆಹ್ವಾನಿಸಿಲಾಗಿದೆ. ಮೈಸೂರು ತಾಲ್ಲೂಕು ವ್ಯಾಪ್ತಿಯಲ್ಲಿ ಬರುವ ಶಾಲೆಗಳಲ್ಲಿ ಪ್ರವೇಶಾತಿ ಪಡೆದಿರುವ ಪರಿಶಿಷ್ಟ ಪಂಗಡದ ವಿದ್ಯಾರ್ಥಿಗಳು ಇದು ವರೆಗೂ ಅರ್ಜಿ ಸಲ್ಲಿಸದೇ ಇರುವ ವಿದ್ಯಾರ್ಥಿಗಳು, ಹೊಸ ವಿದ್ಯಾರ್ಥಿಗಳು ಮತ್ತು 09 ಮತ್ತು 10ನೇ ತರಗತಿಯ ವಿದ್ಯಾರ್ಥಿಗಳು ಕಡ್ಡಾಯವಾಗಿ ಹೊಸದಾಗಿ ವಿದ್ಯಾರ್ಥಿವೇತನಕ್ಕೆ ವೆಬ್‌ಸೈಟ್‌ನಲ್ಲಿ ಮೂಲಕ ಅರ್ಜಿ ಸಲ್ಲಿಸಬಹುದಾಗಿದೆ. ಹೆಚ್ಚಿನ ಮಾಹಿತಿಗಾಗಿ ತಾಲ್ಲೂಕು ಪರಿಶಿಷ್ಟ ವರ್ಗಗಳ ಕಲ್ಯಾಣಾಧಿಕಾರಿಗಳ, ಕಛೇರಿ ಮೈಸೂರು ತಾಲ್ಲೂಕು, ನಂ.40. ಶ್ರೀ.ಮಹರ್ಷಿ ವಾಲ್ಮೀಕಿ ಭವನ, ಕರ್ನಾಟಕ ಗ್ರಾಮೀಣ ಬ್ಯಾಂಕ್ (ಕೇಂದ್ರ ಕಛೇರಿ) ಎದುರು, ವಿಜಯನಗರ, 2ನೇ ಹಂತ ಮೈಸೂರು. ದೂ. ಸಂ: 0821–2543076/8105763300 ಹಾಗೂ ಇ–ಮೇಲ್ ಮೂಲಕ ಸಂಪರ್ಕಿಸಬಹುದು ಎಂದು ಮೈಸೂರು ತಾಲ್ಲೂಕಿನ ತಾಲ್ಲೂಕು ಪರಿಶಿಷ್ಟ ವರ್ಗಗಳ ಕಲ್ಯಾಣಾಧಿಕಾರಿ ಅವರು ಪ್ರಕಟಣೆಯಲ್ಲಿ ತಿಳಿಸಿದ್ದಾರೆ.

ವಿದ್ಯುತ್ ವ್ಯತ್ಯಯ

ಮೈಸೂರು: ಜೂನ್ 19 ರಂದು ಬೆಳಿಗ್ಗೆ 10 ರಿಂದ ಸಂಜೆ 06 ಗಂಟೆಯವರೆಗೆ 66/11 ಕೆ.ವಿ ದೊಡ್ಡಕೆರೆ ಮೈದಾನ ವಿದ್ಯುತ್ ವಿತರಣಾ ಕೇಂದ್ರದಿಂದ ಹೊರಹೊಮ್ಮುವ 11 ಕೆ.ವಿ ಭುವನೇಶ್ವರಿ ಫೀಡರ್‌ನ ವ್ಯಾಪ್ತಿಯಲ್ಲಿ ನಿರ್ವಹಣಾ ಕಾಮಗಾರಿಯನ್ನು ಹಮ್ಮಿಕೊಳ್ಳಲಾಗಿರುವುದರಿಂದ, ಗುಂಡುರಾವ್ ನಗರ, ಮುನೇಶ್ವರ ನಗರ, ಗೌರಿಶಂಕರ ನಗರ, ಜಾಕಿ ಕ್ವಾಟ್ರಸ್, ಚಾಮುಂಡಿ ಬೆಟ್ಟ ಹಾಗೂ ಸುತ್ತ–ಮುತ್ತಲಿನ ಪ್ರದೇಶಗಳಲ್ಲಿ ವಿದ್ಯುತ್ ಸರಬರಾಜಿನಲ್ಲಿ ವ್ಯತ್ಯಯವಾಗಲಿದ್ದು, ಸಾರ್ವಜನಿಕರು ಹಾಗೂ ಕೈಗಾರಿಕೋದ್ಯಮಿಗಳು ಸಹಕರಿಸಬೇಕೆಂದು ಚಾ.ವಿ.ಸ.ನಿ.ನಿ.ಯ ನ.ರಾ.ಮೊಹಲ್ಲಾದ ಕಾರ್ಯ ಮತ್ತು ಪಾಲನೆ ವಿಭಾಗದ ಕಾರ್ಯನಿರ್ವಾಹಕ ಇಂಜಿನಿಯರ್(ವಿ), ಅವರು ಪ್ರಕಟಣೆಯಲ್ಲಿ ತಿಳಿಸಿದ್ದಾರೆ.

ಇ–ಕೆವೈಸಿ ಮಾಡಿಸುವುದಕ್ಕೆ ಜೂ30ರವರೆಗೆ ಅವಕಾಶ

ಮೈಸೂರು: ರೇಷನ್ ಕಾರ್ಡ್ ಹೊಂದಿದ ಪಡಿತರ ಚೀಟಿದಾರರು ತಮ್ಮ ಕುಟುಂಬದ ಎಲ್ಲಾ ಸದಸ್ಯರ ಇ–ಕೆವೈಸಿ (ಜ–ಏಥಿಥಿ ಆಧಾರ್ ಆಧಾರಿತ ಹೆಬ್ಬೆಟ್ಟಿನ ದೃಢೀಕರಣ) ಮಾಡಿಸುವುದು ಕಡ್ಡಾಯವಾಗಿರುತ್ತದೆ. ಮೈಸೂರು ಜಿಲ್ಲೆಯಲ್ಲಿ ಒಟ್ಟು– 23,00,380 ಸದಸ್ಯರ ಪೈಕಿ 47,334 ಸದಸ್ಯರು ಮಾಡಿಸಲೂ ಬಾಕಿ ಇರುತ್ತದೆ. ಇ–ಕೆವೈಸಿ ಆಗಿರದ ಸದಸ್ಯರ ಪಟ್ಟಿಯನ್ನು ನ್ಯಾಯಬೆಲೆ ಅಂಗಡಿ ಮುಂದೆ ಪ್ರದರ್ಶನ ಮಾಡಿದ್ದು, ಪಡಿತರ ಚೀಟಿಯಲ್ಲಿ ಮಾಡಿಸದ ಸದಸ್ಯರಿಗೆ ಜೂನ್–2025 ನೇ ಮಾಹೆಯಲ್ಲಿ ಜೂನ್ 30 ರವರೆಗೆ ಮತ್ತೊಮ್ಮೆ ಕೊನೆಯ ಅವಕಾಶ ನೀಡಲಾಗಿದೆ. ಮೈಸೂರು ಜಿಲ್ಲೆಯ ಪಡಿತರ ಚೀಟಿದಾರರ ಪೈಕಿ ಈವರೆಗೆ ಇ–ಕೆವೈಸಿ ಮಾಡಿಸಿರದ ಕುಟುಂಬದ ಸದಸ್ಯರು ತಮ್ಮ ಹತ್ತಿರದ ನ್ಯಾಯಬೆಲೆ ಅಂಗಡಿಗೆ ಪಡಿತರ ಚೀಟಿ, ಜಾತಿ ಪ್ರಮಾಣ ಪತ್ರ(ಎಸ್.ಸಿ ಮತ್ತು ಎಸ್.ಟಿ ಜಾತಿಯವರಾಗಿದ್ದಲ್ಲಿ ಮಾತ್ರ), ಗ್ಯಾಸ್ ಕನೆಕ್ಷನ್ ಪುಸ್ತಕ, ಆಧಾರ್ ದಾಖಲೆಗಳೊಂದಿಗೆ ತೆರಳಿ ಬಯೋ ದೃಢೀಕರಣ ನೀಡಲು ತಿಳಿಸಿಲಾಗಿದ್ದು, ಈ ಆಧಾರ್ ದೃಢೀಕರಣ (ಜ–ಏಥಿಥಿ) ಮಾಡಿಸುವುದು ಸಂಪೂರ್ಣವಾಗಿ ಉಚಿತವಾಗಿರುತ್ತದೆ ಎಂದು ಮೈಸೂರು ಜಿಲ್ಲೆಯ ಜಿಲ್ಲಾಧಿಕಾರಿಗಳಾದ ಜಿ. ಲಕ್ಷ್ಮಿಕಾಂತ ರೆಡ್ಡಿ ಅವರು ಪ್ರಕಟಣೆಯಲ್ಲಿ ತಿಳಿಸಿದ್ದಾರೆ.

ಯುವಕ ನಾಪತ್ತೆ

ಪಿರಿಯಾಪಟ್ಟಣ: ಎಂದಿನಂತೆ ದಿನನಿತ್ಯದ ಕೂಲಿ ಕೆಲಸಕ್ಕೆ ಹೋಗಿ ಬರುವುದಾಗಿ ಹೇಳಿ ಹೋದ ವ್ಯಕ್ತಿ ಕಾಣೆಯಾಗಿರುವ ಬಗ್ಗೆ ದೂರು ದಾಖಲಾಗಿರುವ ಘಟನೆ ನಡೆದಿದೆ. ತಾಲೂಕಿನ ಕೊಪ್ಪ ಗ್ರಾಮದ ಚೆಲುವಯ್ಯ ಎಂಬುವವರ ಮಗ ಕಿಶೋರ್ (35 ವರ್ಷ) ಕಾಣೆಯಾಗಿರುವ ವ್ಯಕ್ತಿ, ಈತ ಜೂನ್ 2 ರಂದು ದಿನನಿತ್ಯದ ಕೂಲಿ ಕೆಲಸಕ್ಕೆ ಹೋಗಿ ಬರುವುದಾಗಿ ಹೇಳಿ ಹೋದವರು ಈವರೆಗೂ ಮರಳಿ ಮನೆಗೆ ಬಂದಿಲ್ಲ ಎಂದು ಆತನ ಪತ್ನಿ ಸೌಮ್ಯ ಎಂಬುವವರು ಬೈಲುಕುಪ್ಪೆ ಪೊಲೀಸ್ ಠಾಣೆಗೆ ದೂರು ನೀಡಿರುವುದಾಗಿ ಪಿಎಸ್‌ಐ ರವಿಕುಮಾರ್ ಮಾಹಿತಿ ನೀಡಿರುವ ಅವರು, ಕಾಣೆಯಾದ ವ್ಯಕ್ತಿಯ ಚಹಾರೆ ಈಗಿದೆ. ಎಣ್ಣೆ ಕೆಂಪು ಬಣ್ಣ, 5.6 ಅಡಿ ಎತ್ತರ, ಕೋಲು ಮುಖ ಸಾಧಾರಣ ಮೈಕಟ್ಟು ಹೊಂದಿರುತ್ತಾನೆ ಸಾರ್ವಜನಿಕರಿಗೆ ಈತನ ಬಗ್ಗೆ ಸುಳಿವು ಕಂಡುಬಂದಲ್ಲಿ ಬೈಲು ಕುಪ್ಪೆ ಪೊಲೀಸ್ ಠಾಣೆ ಫೋನ್ ನಂಬರ್ 9480805059 ಅಥವಾ 9480805039 ಗೆ ಸಂಪರ್ಕಿಸಬೇಕೆಂದು ಕೋರಿದ್ದಾರೆ.

ಇರಾನ್‌ನಲ್ಲಿರುವ ರಾಜ್ಯದ ವಿದ್ಯಾರ್ಥಿಗಳನ್ನು ಕರೆತರಲು ಕ್ರಮ

ಬೆಂಗಳೂರು ನಗರ: ಇಸ್ರೇಲ್ ಮತ್ತು ಇರಾನ್ ನಡುವೆ ನಿರ್ಮಾಣವಾಗಿರುವ ಉದ್ವಿಗ್ನ ಪರಿಸ್ಥಿತಿಯು ಆ ದೇಶಗಳಲ್ಲಿ ನೆಲೆಸಿರುವ ವಿದೇಶಿಗರಿಗೆ ಆತಂಕ ಉಂಟು ಮಾಡಿದೆ. ಕರ್ನಾಟಕದ ಸುಮಾರು 9 ವಿದ್ಯಾರ್ಥಿಗಳು ಇರಾನ್ ದೇಶದ ರಾಜದಾನಿಯಾದ ತೆಹರಾನ್ ಸಮೀಪದಲ್ಲಿರುವ Shahid Behshti Medical Univerity ಯಲ್ಲಿ ವೈದ್ಯಕೀಯ ಶಿಕ್ಷಣ ಓದುತ್ತಿದ್ದು, ಉದ್ವಿಗ್ನ ಪರಿಸ್ಥಿತಿಯಿಂದಾಗಿ ವಿದ್ಯಾರ್ಥಿಗಳು ಆತಂಕಗೊಂಡಿದ್ದು,ಈ ವಿದ್ಯಾರ್ಥಿಗಳ ಪೈಕಿ ಓರ್ವ ವಿದ್ಯಾರ್ಥಿಯಾದ ನದೀಮ್ ಹುಸೇನ್ ರವರು ಹಾಗೂ ಬೆಂಗಳೂರಿನಲ್ಲಿರುವ ಅವರ ಪೋಷಕರು ಅನಿವಾಸಿ ಭಾರತೀಯ ಸಮಿತಿ, ಬೆಂಗಳೂರು ಕಛೇರಿಗೆ ದೂರವಾಣಿ ಮುಖಾಂತರ ಸಂಪರ್ಕಿಸಿ, ಅವರ ನೋವನ್ನು ತೋಡಿಕೊಂಡಿದ್ದು ಕೂಡಲೇ ದೇಶಕ್ಕೆ ಹಿಂದಿರುಗಲು ಇಚ್ಚೆಯನ್ನು ವ್ಯಕ್ತಪಡಿಸಿರುತ್ತಾರೆ. ಇದಕ್ಕೆ ಸ್ಪಂದಿಸಿದ ಅನಿವಾಸಿ ಭಾರತೀಯ ಸಮಿತಿ, ಉಪಾಧ್ಯಕ್ಷರಾದ ಡಾ. ಆರತಿ ಕೃಷ್ಣ ರವರು ಕೂಡಲೇ ವಿದೇಶಾಂಗ ವ್ಯವಹಾರಗಳ ಸಚಿವಾಲಯಕ್ಕೆ ಪತ್ರ ಬರೆದು ಇರಾನ್‌ನಲ್ಲಿ ನೆಲೆಸಿರುವ ರಾಜ್ಯದ ವಿದ್ಯಾರ್ಥಿಗಳನ್ನು ಕೂಡಲೇ ಕರೆತರಲು ಕ್ರಮಗಳನ್ನು ಕೈಗೊಳ್ಳುವಂತೆ ಕೋರಿರುತ್ತಾರೆ. ಅಲ್ಲದೇ ದೂರವಾಣಿ ಮುಖಾಂತರ ಸಂಬಂಧಿಸಿದ ಅಧಿಕಾರಿಗಳು ಹಾಗೂ ಸಿಬ್ಬಂದಿ ವರ್ಗದವರೊಂದಿಗೆ ನಿರಂತರ ಸಂಪರ್ಕದಲ್ಲಿದ್ದು, ಖುದ್ದು ಪರಿಸ್ಥಿತಿಯನ್ನು ಅವಲೋಕಿಸಿ ಕ್ರಮ ಕೈಗೊಳ್ಳಲಾಗುತ್ತಿದೆ ಎಂದು ಅನಿವಾಸಿ ಭಾರತೀಯ ಸಮಿತಿಯ ಉಪಾಧ್ಯಕ್ಷರ ವಿಶೇಷ ಕರ್ತವ್ಯಾಧಿಕಾರಿ ಪ್ರಕಟಣೆಯಲ್ಲಿ ತಿಳಿಸಿದ್ದಾರೆ.

ಗಾಯಾಳು ಯುವಕ ಸಾವು

ಚಾಮರಾಜನಗರ: ಪರಿಚಯವೇ ಇಲ್ಲದ ಯುವಕರು ಕ್ಷುಲ್ಲಕ ವಿಷಯಕ್ಕೆ ಸಂಬಂಧಿಸಿದಂತೆ ಉಂಟಾದ ಗಲಾಟೆಯಲ್ಲಿ ಯುವಕನೊಬ್ಬನನ್ನು ದೊಣ್ಣೆ ಮತ್ತು ಕಲ್ಲಿನಿಂದ ಹಲ್ಲೆ ನಡೆಸಿದ ಪರಿಣಾಮ ಗಾಯಗೊಂಡಿದ್ದ ಯುವಕ ಸಾವನ್ನಪಿದ ಘಟನೆ ಚಾಮರಾಜನಗರ ಜಿಲ್ಲೆಯ ಗುಂಡ್ಲುಪೇಟೆಯಲ್ಲಿ ಸೋಮವಾರ ರಾತ್ರಿ ನಡೆದಿದೆ. ಚಾಮರಾಜನಗರ ಜಿಲ್ಲೆಯ ಗುಂಡ್ಲುಪೇಟೆ ಪಟ್ಟಣದ ಹಳೇ ಆಸ್ಪತ್ರೆಯ ಬೀದಿಯ ನಿವಾಸಿ ಶಿವು (36) ಎಂಬಾತನೇ ಮೃತಪಟ್ಟಿದ್ದು, ಈತ ನನ್ನೆ ರಾತ್ರಿ ಮದ್ಯಪಾನ ಮಾಡಿದ್ದ ಶಿವು, ಮನೆಯಿಂದ ಹೊಗಡೆ ತೆರಳಿ ಮದ್ಯ ತರಲು ತೆರಳಿದನು. ಈ ವೇಳೆ ಇಬ್ಬರು ಮುಸ್ಲಿಂ ಯುವಕರು ಮದ್ದನೇಶ್ವರ ಶಾಲೆಯ ಬಳಿ, ತೀಟೆ ಜಗಳ ತೆಗೆದು ದೊಣ್ಣೆ ಮತ್ತು ಕಲ್ಲಿನಿಂದ ಶಿವು ಮೇಲೆ ಹಲ್ಲೆ ನಡೆಸಿದ್ದು, ಇದರಿಂದ ಶಿವುಗೆ ಎದೆ, ಮುಖ, ಕಿವಿಗೆ ಪೆಟ್ಟಾಗಿದೆ. ಹಲ್ಲೆಯಾದ ಬಳಿಕ ಶಿವು ಮನೆಗೆ ಬಂದು ವಿಷಯ ತಿಳಿಸಿದನು. ಬಳಿಕ ರಾತ್ರಿ 11 ರ ಸಮಯದಲ್ಲಿ ಆತನ ಪೋಷಕರು ಗುಂಡ್ಲುಪೇಟೆ ಆಸ್ಪತ್ರೆಗೆ ಕರೆದುಕೊಂಡು ಹೋಗಿದಾಗ ವೈದ್ಯರು ಶಿವುರವರನ್ನು ಪರೀಕ್ಷೆ ಮಾಡಿ ಮೃತಪಟ್ಟಿರುವುದನ್ನು ಖಚಿತ ಪಡಿಸಿದರು. ಘಟನೆಗೆ ಸಂಬಂಧಿಸಿದಂತೆ ಕಾರ್ಯಪ್ರವೃತ್ತರಾದ ಗುಂಡ್ಲುಪೇಟೆ ಪೊಲೀಸರು, ಶಿವು ಮೇಲೆ ಮಾರಣಾಂತಿಕ ಹಲ್ಲೆ ನಡೆಸಿದ ಮುಸ್ಲಿಂ ಯುವಕ ನಿಜಾಮುದ್ದೀನ್ ನನ್ನು ಬಂಧಿಸಿದ್ದಾರೆ. ಮೃತ ಶಿವು ರವರ ಮೃತದೇಹವನ್ನು ಮರಣೋತ್ತರ ಪರೀಕ್ಷೆಗೆ ಚಾಮರಾಜನಗರ ಸರ್ಕಾರಿ ವೈದ್ಯಕೀಯ ಭೋದನಾ ಆಸ್ಪತ್ರೆಗೆ ಕಳಹಿಸಲಾಗಿದೆ. ಗುಂಡ್ಲುಪೇಟೆ ಪಟ್ಟಣದಲ್ಲಿ ಪೊಲೀಸ್ ಬಂದೂಬಸ್ತ್ ಮಾಡಲಾಗಿದೆ

ಸಂಸದ ಡಾ.ಕೆ ಸುಧಾಕರ್ ಹೇಳಿಕೆ
ಕಿಸಾನ್ ಕ್ರೆಡಿಟ್ ಕಾರ್ಡ್ ಲಾಭ ಪಡೆಯಿರಿ

ದೇವನಹಳ್ಳಿ:ಕೇಂದ್ರ ಸರ್ಕಾರದ ಮಹತ್ವಾಕಾಂಕ್ಷಿ ಯೋಜನೆಗಳಲ್ಲಿ ಒಂದಾದ ಕಿಸಾನ್ ಸಮ್ಮಾನ್ ಯೋಜನೆಯಡಿ ರೈತರಿಗೆ ನೀಡುತ್ತಿರುವ 6000 ರೂ.ಗಳ ಆರ್ಥಿಕ ನೆರವು ಜಿಲ್ಲೆಯ ಪ್ರತಿಯೊಬ್ಬ ಅರ್ಹ ರೈತನಿಗೆ ಸಿಗುವಂತಾಗಬೇಕು ಎಂದು ಚಿಕ್ಕಬಳ್ಳಾಪುರ ಲೋಕಸಭಾ ಕ್ಷೇತ್ರದ ಸಂಸದರಾದ ಡಾ. ಕೆ. ಸುಧಾಕರ್ ಅವರು ಹೇಳಿದರು.

ಬೆಂಗಳೂರು ಗ್ರಾಮಾಂತರ ಜಿಲ್ಲಾಡಳಿತ ಭವನದ ಜಿಲ್ಲಾ ಪಂಚಾಯಿತಿ ಕಚೇರಿ ಸಭಾಂಗಣದಲ್ಲಿ ನಡೆದ 2025–26 ನೇ ಸಾಲಿನ ಮೊದಲನೇ ತ್ರೈಮಾಸಿಕ ದಿಶಾ ಸಮಿತಿ ಸಭೆಯ ಅಧ್ಯಕ್ಷತೆವಹಿಸಿ ಅವರು ಮಾತನಾಡಿದರು. ಕಿಸಾನ್ ಸಮ್ಮಾನ್ ಸಮ್ಮಾನ್ ಯೋಜನೆಯಡಿ ಸಣ್ಣ ಮತ್ತು ಅತಿ ಸಣ್ಣ ರೈತರಿಗೆ ಆರ್ಥಿಕವಾಗಿ ಬೆಂಬಲವಾಗಿ ನಿಲ್ಲಲು ವಾರ್ಷಿಕ 6000 ರೂಗಳನ್ನು ಕೇಂದ್ರ ಸರ್ಕಾರದಿಂದ ನೀಡಲಾಗುತ್ತಿದೆ. ಜಿಲ್ಲೆಯಲ್ಲಿ 1,70, 000 ರೈತರಿದ್ದು ಕಳೆದ ಸಾಲಿನಲ್ಲಿ 63,375 ರೈತರು ಮಾತ್ರ ಯೋಜನೆಯ ಸೌಲಭ್ಯ ಪಡೆದುಕೊಂಡಿದ್ದಾರೆ. ಈ ಯೋಜನೆಯ ಬಗ್ಗೆ ಜಿಲ್ಲೆಯಲ್ಲಿ ವಿಶೇಷ ಅಭಿಯಾನ ಕೈಗೊಳ್ಳುವ ಮೂಲಕ ಕ್ಷೇತ್ರ ಭೇಟಿ ನೀಡಿ ಸೌಲಭ್ಯ ವಂಚಿತ ರೈತರ ಸಮಸ್ಯೆ ಆಲಿಸಿ, ಅದನ್ನು ಬಗೆ ಹರಿಸುವ ಮೂಲಕ ಅರ್ಹ ಪ್ರತಿಯೊಬ್ಬ ರೈತನಿಗೂ ಈ ಯೋಜನೆಯ ಸೌಲಭ್ಯ ಸಿಗುವಂತೆ ಮಾಡಬೇಕು ಎಂದು ಸಂಬಂಧಪಟ್ಟ ಅಧಿಕಾರಿಗಳಿಗೆ ಸೂಚಿಸಿದರು. ಪ್ರಧಾನಮಂತ್ರಿ ಫಸಲ್ ಭೀಮಾ ಯೋಜನೆಯಡಿ ರೈತರು ಬೆಳೆ ವಿಮೆ ಮಾಡಿಸುವುದರಿಂದ ಬೆಳೆ ನಷ್ಟವನ್ನು ವಿಮೆ ಮೂಲಕ ಪಡೆಯಬಹುದು. ಈ ಬಗ್ಗೆ ರೈತರಿಗೆ ಮನವರಿಕೆ ಮಾಡುವ ಮೂಲಕ ವ್ಯಾಪಕ ಪ್ರಚಾರ ಕೈಗೊಂಡು ನೋಂದಣಿ ಹೆಚ್ಚಿಸಿ ಎಂದರು. ಕಿಸಾನ್ ಕ್ರೆಡಿಟ್ ಕಾರ್ಡ್ ಯೋಜನೆಯು ರೈತರಿಗೆ ಕೃಷಿ ಮತ್ತು ಕೃಷಿ ಆಧಾರಿತ ಚಟುವಟಿಕೆ ಕೈಗೊಳ್ಳಲು ಬ್ಯಾಂಕಿಂಗ್ ವ್ಯವಸ್ಥೆಯಿಂದ ಸಾಕಷ್ಟು ಮತ್ತು ಸಕಾಲಿಕ ಸಾಲ ಬೆಂಬಲವನ್ನು ಒದಗಿಸುವ ಗುರಿಯನ್ನು ಹೊಂದಲಾಗಿದೆ. ರೈತರಿಗೆ ಅವರ ಕೃಷಿ ಕಾರ್ಯಾಚರಣೆಗಳಿಗೆ ಸಾಕಷ್ಟು ಮತ್ತು ಸಕಾಲಿಕ ಸಾಲವನ್ನು ಒದಗಿಸುವ ಉದ್ದೇಶದಿಂದ ಕಿಸಾನ್ ಕ್ರೆಡಿಟ್ ಕಾರ್ಡ್ (ಕೆಸಿಸಿ) ಯೋಜನೆಯನ್ನು ಪರಿಚಯಿಸಲಾಯಿತು. ಕೇಂದ್ರ ಸರ್ಕಾರವು ರೈತರಿಗೆ 2% ಬಡ್ಡಿ ಸಬ್ವೆನ್ಷನ್ ಮತ್ತು 3% ತ್ವರಿತ ಮರುಪಾವತಿ ಪ್ರೋತ್ಸಾಹವನ್ನು ನೀಡುತ್ತದೆ, ಹೀಗಾಗಿ ಸಾಲವು ವಾರ್ಷಿಕ 4% ಸಬ್ಸಿಡಿ ದರದಲ್ಲಿ ಲಭ್ಯವಾಗುತ್ತಿದೆ. ಈ ಯೋಜನೆ ಬಗ್ಗೆ ರೈತರಿಗೆ ಹೆಚ್ಚಿನ ಜಾಗೃತಿ ಮೂಡಿಸಿ ಹೆಚ್ಚು ರೈತರು ಕಿಸಾನ್

ಕ್ರೆಡಿಟ್ ಕಾರ್ಡ್ ಮಾಡಿಸಲು ಅಗತ್ಯ ಕ್ರಮ ವಹಿಸಿ ಎಂದು ಅಧಿಕಾರಿಗಳು ಸೂಚಿಸಿದರು.

ಜೆ.ಜೆ.ಎಂ ಕಾಮಗಾರಿಗೆ 968 ಕೋಟಿ ಅನುದಾನ: ಗ್ರಾಮೀಣ ಪ್ರದೇಶದಲ್ಲಿ ಕುಡಿಯುವ ನೀರು ಕಲ್ಪಿಸುವ ದೃಷ್ಟಿಯಿಂದ ಜಲ ಜೀವನ್ ಮಿಷನ್ ಯೋಜನೆ ಜಾರಿಗೆ ತರಲಾಗಿದೆ. ಜಿಲ್ಲೆಗೆ 968.15 ಕೋಟಿ ಅನುದಾನ ಬಿಡುಗಡೆ ಆಗಿದೆ. 616 ಗ್ರಾಮಗಳಲ್ಲಿ ಜೆಜೆಎಂ ಕಾಮಗಾರಿ ಪೂರ್ಣಗೊಂಡಿದೆ. ಕಾಮಾಗಾರಿ ಪೂರ್ಣಗೊಂಡಿರುವ ಗ್ರಾಮಗಳಲ್ಲಿ ಖುದ್ದು ಪರಿಶೀಲನೆ ನೆಡೆಸಲಾಗುವುದು ಎಂದರು. ಜಿಲ್ಲೆಯಲ್ಲಿ 770 ಶುದ್ಧ ಕುಡಿಯುವ ನೀರು ಘಟಕಗಳಿದ್ದು 4 ಘಟಕಗಳು ಕಾರ್ಯನಿರ್ವಹಿಸುತ್ತಿಲ್ಲ ಎಂದು ವರದಿ ಬಂದಿದೆ. 1000 ಕ್ಕಿಂತ ಅಧಿಕ ಜನ ವಾಸಿಸುವ ಗ್ರಾಮಗಳಲ್ಲಿ ಹೆಚ್ಚುವರಿಯಾಗಿ ಇನ್ನೊಂದು ಘಟಕ ಸ್ಥಾಪಿಸಲು ಪ್ರಸ್ತಾವನೆ ಸಲ್ಲಿಸಿ. ಅಂಗನವಾಡಿ, ಶಾಲಾ ಕಾಲೇಜು, ಆಸ್ಪತ್ರೆ, ಹಾಸ್ಟೆಲ್, ಸಾರ್ವಜನಿಕ ಪ್ರದೇಶಗಳಲ್ಲಿನ ಶುದ್ಧ ಕುಡಿಯುವ ನೀರು ಘಟಕಗಳನ್ನು ಖಡ್ಡಾಯವಾಗಿ ಕಾಲಕಾಲಕ್ಕೆ ಪರೀಕ್ಷೆ ನಡೆಸಿ ಎಂದರು.

ದೇವನಹಳ್ಳಿ ತಾಲ್ಲೂಕಿನ ಬೂದಿಗೆರೆ ಪಂಚಾಯಿತಿ ವ್ಯಾಪ್ತಿಯಲ್ಲಿ ಕುಡಿಯುವ ನೀರು ಸಮಸ್ಯೆ ಬಹುದಿನಗಳಿಂದ ಸಮಸ್ಯೆ ಆಗಿಯೇ ಉಳಿದಿದೆ. ಕೊಳವೆ ಬಾವಿಗಳಲ್ಲಿ ನೀರು ಕಡಿಮೆ ಆಗಿದೆ. ವಾರಕ್ಕೆ 15 ದಿನಕ್ಕೊಮ್ಮೆ ನೀರು ಸಿಗುತ್ತಿದ್ದು ಇದಕ್ಕೆ ಶಾಶ್ವತ ಪರಿಹಾರ ಕಂಡುಕೊಳ್ಳಬೇಕು. ಈ ನಿಟ್ಟಿನಲ್ಲಿ ಅಧಿಕಾರಿಗಳು ಸೂಕ್ತ ಪರಿಹಾರ ಕಂಡುಹಿಡಿದು ನೀರಿನ ಬವಣೆ ನೀಗಿಸಲು ಕ್ರಮ ವಹಿಸಿ ಎಂದರು. ಆಯುಷ್ಮಾನ್ ಕಾರ್ಡ್ ಪ್ರತಿಯೊಬ್ಬರಿಗೂ ತಲುಪವಂತೆ ಕ್ರಮ ವಹಿಸಿ. ಆಯುಷ್ಮಾನ್ ಕಾರ್ಡ್ ಹೊಂದಿದ ಪ್ರತಿ ವ್ಯಕ್ತಿಗೆ 5 ಲಕ್ಷ ರೂಪಾಯಿಗಳ ಉಚಿತ ವೈದ್ಯಕೀಯ ಸೌಲಭ್ಯ ಸಿಗುತ್ತದೆ. ಪ್ರತಿಯೊಬ್ಬರಿಗೂ ಈ ಸೌಲಭ್ಯ ಸಿಗುವಂತಾಗಬೇಕು.

ಕೇಂದ್ರ, ವಸತಿ ಶಾಲೆ, ನಿಲಯಗಳಿಗೆ ಪ್ರಸ್ತಾವನೆ ಸಲ್ಲಿಸಿ

ಕೇಂದ್ರ ಸರ್ಕಾರದಲ್ಲಿ ಅನುದಾನಕ್ಕೆ ಯಾವುದೇ ಕೊರತೆ ಇಲ್ಲ. ಜಿಲ್ಲೆಯಿಂದ ಇದುವರೆಗೆ ಯಾವ ಇಲಾಖೆಯಿಂದ ಯಾವುದೇ ಪ್ರಸ್ತಾವನೆ ಬಂದಿಲ್ಲ. ವಸತಿ ಶಾಲೆ,ನಿಲಯಗಳ ಸ್ಥಾಪನೆ, ವೃದ್ಧಾಪ್ಯ ವೇತನ, ಅನಾಥಾಶ್ರಮ, ಮನೆ ನಿರ್ಮಾಣ, ಶೀಥಲ ಶೇಖರಣಾ ಕೇಂದ್ರ, ಮಲ್ಟಿ ಟಾಸ್ಕಿಂಗ್ ಮಾರ್ಕೆಟಿಂಗ್ ಸೆಂಟರ್ ಈ ಎಲ್ಲವನ್ನೂ ಸ್ಥಾಪಿಸಲು ಅವಕಾಶವಿದೆ. ಹಾಗಾಗಿ ಸಂಬಂಧಪಟ್ಟ ಅಧಿಕಾರಿಗಳು ಕೂಡಲೇ ಪ್ರಸ್ತಾವನೆ ಸಲ್ಲಿಸಿ, ನಾನು ಕೇಂದ್ರದಲ್ಲಿ ಅನುಮೋದನೆ ಮಾಡಿಸುತ್ತೇನೆ ಎಂದರು. ಆದರ್ಶ ಗ್ರಾಮ ಯೋಜನೆಯಡಿ ಜಿಲ್ಲೆಯಲ್ಲಿ 14 ಗ್ರಾಮ ಆಯ್ಕೆ ಆಗಿದ್ದು ಪರಿಶಿಷ್ಟ ವರ್ಗಗಳ ಅಭಿವೃದ್ಧಿಗೆ ಎಲ್ಲಾ ರೀತಿಯ ನೆರವು ನೀಡಲಾಗುವುದು ಎಂದು ಡಾ. ಕೆ. ಸುಧಾಕರ್ ಹೇಳಿದರು. ಕೇಂದ್ರ ಸರ್ಕಾರವು ದೇಶದ ಅಭಿವೃದ್ಧಿಗೆ ಹಲವು ಮಹತ್ವಾಕಾಂಕ್ಷಿ ಯೋಜನೆಗಳನ್ನು ಜಾರಿಗೆ ತಂದಿದೆ. ರೈತರ ಆದಾಯ ದ್ವಿಗುಣಗೊಳಿಸುವುದು, ಮಹಿಳೆಯರ ಸಬಲೀಕರಣ, ಆರೋಗ್ಯ ಕ್ಷೇತ್ರ, ತಂತ್ರಜ್ಞಾನ, ವೈಜ್ಞಾನಿಕ ಕ್ಷೇತ್ರ ಹಾಗೂ ಇತರೆ ಕ್ಷೇತ್ರಗಳನ್ನು ಗಮನದಲ್ಲಿ ಇಟ್ಟುಕೊಂಡು ವಿಕಸಿತ ಭಾರತ ನಿರ್ಮಾಣಕ್ಕೆ ಹಲವು ಜನಪರ ಯೋಜನೆಗಳು ಜಾರಿಗೆ ತರಲಾಗಿದೆ. ಅಂತಹ ಕೇಂದ್ರ ಪುರಸ್ಕೃತ ಸರ್ಕಾರದ ಯೋಜನೆಗಳ ಸೌಲಭ್ಯ ಪ್ರತಿಯೊಬ್ಬ ಫಲಾನುಭವಿಗೆ ತಲುಪಲು ಅಧಿಕಾರಿಗಳ ಸಮನ್ವಯತೆ ಮತ್ತು ಕಾರ್ಯಕ್ಷಮತೆ ಮುಖ್ಯ. ಜಿಲ್ಲೆಯಲ್ಲಿ ಕೇಂದ್ರ ಸರ್ಕಾರದ ಯೋಜನೆಗಳ ಬಗ್ಗೆ ವಿವಿಧ ಹಂತಗಳಲ್ಲಿ ಕಾರ್ಯಕ್ರಮ ಹಮ್ಮಿಕೊಳ್ಳುವ ಮೂಲಕ ಜಾಗೃತಿ ಮೂಡಿಸಲಾಗುವುದು ಎಂದರು. ಸಭೆಯಲ್ಲಿ ಜಿಲ್ಲಾಧಿಕಾರಿ ಎ.ಬಿ ಬಸವರಾಜು, ಜಿಲ್ಲಾ ಪಂಚಾಯತ್ ಮುಖ್ಯ ಕಾರ್ಯ ನಿರ್ವಹಣಾಧಿಕಾರಿ ಡಾ. ಕೆ.ಎನ್ ಅನುರಾಧ, ಉಪಕಾರ್ಯದರ್ಶಿ ಶಿವಕುಮಾರ್, ದೊಡ್ಡಬಳ್ಳಾಪುರ ವಿಭಾಗದ ಡಿವೈಎಸ್ಪಿ ರವಿ, ದಿಶಾ ಸಮಿತಿಯ ನಾಮ ನಿರ್ದೇಶಿತ ಸದಸ್ಯರು ಉಪಸ್ಥಿತರಿದ್ದರು.

ಪ್ರಾಥಮಿಕ ಆರೋಗ್ಯ ಕೇಂದ್ರಗಳಲ್ಲಿ ಔಷಧಿ ಕೊರತೆ ಬಗ್ಗೆ ದೂರು ಬಂದಿದ್ದು ಔಷಧಿ ಕೊರತೆ ಉಂಟಾದ ಆಸ್ಪತ್ರೆಗಳಿಗೆ ಭೇಟಿ ನೀಡಿ ಪರಿಶೀಲಿಸಿ ಎಂದರು.

ತಿಪಟೂರು ನಗರದ ಪ್ರವಾಸಿ ಮಂದಿರದಲ್ಲಿ ಪ್ರೊ.ಬಿ.ಕೃಷ್ಣಪ್ಪ ಸ್ಥಾಪಿತ ಕರ್ನಾಟಕ ದಲಿತ ಸಂಘರ್ಷ ಸಮಿತಿಯ ತಾಲ್ಲೂಕು ಶಾಖೆಯ ಪದಾಧಿಕಾರಿಗಳನ್ನು ಜಿಲ್ಲಾ ಸಂಚಾಲಕ ನಾಗತೀಹಳ್ಳಿ ಕೃಷ್ಣಮೂರ್ತಿ ಅಧ್ಯಕ್ಷತೆಯಲ್ಲಿ ಆಯ್ಕೆ ಮಾಡಲಾಯಿತು. ತಾಲ್ಲೂಕು ಸಂಚಾಲಕರಾಗಿ ಹರಚನಹಳ್ಳಿಮಂಜುನಾಥ್, ಸಂಘಟನಾ ಸಂಚಾಲಕರಾಗಿ ರಾಜಣ್ಣಕರೀಕೆರೆ, ರವೀಶಮಂಜುನಾಥಪುರ, ರಾಜಣ್ಣಗಂಗನಘಟ್ಟ, ಜೈಶಂಕರ್ ಮತ್ತಿಘಟ್ಟ, ಸುರೇಶ್‌ಕರೀಕೆರೆ, ಮಹದೇವ್ ಬಿಳಿಗೆರೆ, ಮೂಡಲಗಿರಿಯಪ್ಪ ಜಕ್ಕನಹಳ್ಳಿ, ಅಲ್ಲಪ್ಪ ಕಲ್ಲಶೆಟ್ಟಿಹಳ್ಳಿ, ಕುಮಾರ್ ತಡಸೂರು, ಮಂಜುನಾಥ್ ಗುರುಗದಹಳ್ಳಿ, ಅಲ್ಪಸಂಖ್ಯಾತರ ಘಟಕದ ಅಧ್ಯಕ್ಷರಾಗಿ ಪರ್ವಿಜ್.ಡಿ,ಎನ್. ಖಜಾಂಚಿ ಚಂದ್ರಯ್ಯ, ವಿಭಾಗೀಯ ಸಂಚಾಲಕರಾಗಿ ಜಗದಾರ್ಯಸ್ವಾಮಿ ಕೊಪ್ಪ, ವಿಭಾಗೀಯ ಸಂಘಟನಾ ಸಂಚಾಲಕರಾಗಿ ಗವಿರಂಗಯ್ಯ ಕಂದೂರು, ದಲಿತ ನೌಕರರ ಒಕ್ಕೂಟದ ಸಂಚಾಲಕ ಎನ್,ಎಮ್,ಮೈಲಾರಪ್ಪ ನಾಗತೀಹಳ್ಳಿ ಆಯ್ಕೆ ಮಾಡಲಾಯಿತು.

11ನೇ ಅಂತರಾಷ್ಟ್ರೀಯ ಯೋಗ ದಿನಾಚರಣೆ

ಮೈಸೂರು, ಭಾರತ ಸರ್ಕಾರ, ಕರ್ನಾಟಕ ಸರ್ಕಾರ, ಜಿಲ್ಲಾಡಳಿತ, ಜಿಲ್ಲಾ ಪಂಚಾಯತ್ ಮೈಸೂರು ಆಯುಷ್ ಇಲಾಖೆಯ ವತಿಯಿಂದ 11 ನೇ ಅಂತರಾಷ್ಟ್ರೀಯ ಯೋಗ ದಿನಾಚರಣೆ–2025 ಯನ್ನು ಜೂನ್ 21 ರಂದು ಬೆಳಗ್ಗೆ 6 ರಿಂದ 8 ಗಂಟೆಯವರೆಗೆ ಮೈಸೂರು ಅರಮನೆ ಆವರಣದಲ್ಲಿ ಆಯೋಜಿಸಲಾಗಿದೆ. ಮುಖ್ಯ ಮಂತ್ರಿಗಳಾದ ಸಿದ್ದರಾಮಯ್ಯನವರು ಹಾಗೂ ಉಕ್ಕು ಮತ್ತು ಬೃಹತ್ ಕೈಗಾರಿಕಾ ಕೇಂದ್ರ ಸಚಿವರಾದ ಎಚ್.ಡಿ ಕುಮಾರಸ್ವಾಮಿ ಅವರ ಘನ ಉಪಸ್ಥಿತಿಯಲ್ಲಿ, ಜಿಲ್ಲಾ ಉಸ್ತುವಾರಿ ಸಚಿವರು ಮತ್ತು ಸಮಾಜ ಕಲ್ಯಾಣ ಇಲಾಖೆಯ ಸಚಿವರಾದ ಡಾ.ಹೆಚ್.ಸಿ ಮಹದೇವಪ್ಪನವರು ಕಾರ್ಯಕ್ರಮ ಉದ್ಘಾಟನೆ ಮಾಡಲಿದ್ದು, ಕೃಷ್ಣರಾಜ ವಿಧಾನಸಭಾ ಕ್ಷೇತ್ರದ ಶಾಸಕರಾದ ಟಿ.ಎಸ್ ಶ್ರೀವತ್ಸ ಅವರು ಕಾರ್ಯಕ್ರಮದ ಅಧ್ಯಕ್ಷತೆ ವಹಿಸಲಿದ್ದಾರೆ.ಪಶು ಸಂಗೋಪನೆ ಮತ್ತು ರೇಷ್ಮೆ ಇಲಾಖೆ ಸಚಿವರಾದ ಕೆ.ವೆಂಕಟೇಶ್, ಆರೋಗ್ರ ಮತ್ತು ಕುಟುಂಬ ಕಲ್ಯಾಣ ಸಚಿವರಾದ ದಿನೇಶ್ ಗುಂಡೂರಾವ್, ಅರಣ್ಯ ವಸತಿ ಮತ್ತು ವಿಹಾರ ಧಾಮಗಳ ನಿಗಮದ ಅಧ್ಯಕ್ಷರು ಹಾಗೂ ಹೆಚ್.ಡಿ ಕೋಟೆ ವಿಧಾನಸಭಾ ಕ್ಷೇತ್ರದ ಶಾಸಕರಾದ ಅನಿಲ್ ಕುಮಾರ್.ಸಿ, ಚಾಮುಂಡೇಶ್ವರಿ ವಿದ್ಯುತ್ ನಿಗಮ ನಿಯಮಿತದ ಅಧ್ಯಕ್ಷರಾದ ಎ.ಬಿ ರಮೇಶ್ ಬಂಡಿ ಸಿದ್ದೇಗೌಡ, ಕರ್ನಾಟಕ ರಾಜ್ಯ ಗ್ಯಾರಂಟಿ ಯೋಜನೆಗಳ ಅನುಷ್ಠಾನ ಪ್ರಾಧಿಕಾರದ ಉಪಾಧ್ಯಕ್ಷರಾದ ಡಾ. ಪುಷ್ಪ ಅಮರನಾಥ್ ಹಾಗೂ ಕನ್ನಡ ಪುಸ್ತಕ ಪ್ರಾಧಿಕಾರದ ಅಧ್ಯಕ್ಷರಾದ ಡಾ. ಮಾನಸ ಅವರು ಗೌರವ ಉಪಸ್ಥಿತರಿರಲಿದ್ದಾರೆ.ಮುಖ್ಯ ಅತಿಥಿಗಳಾಗಿ ಮೈಸೂರು–ಕೊಡಗು ಲೋಕಸಭಾ ಕ್ಷೇತ್ರದ ಶಾಸಕರಾದ ಯದುವೀರ್ ಕೃಷ್ಣದತ್ತ ಚಾಮರಾಜ ಒಡೆಯರ್ ಹಾಗೂ ಚಾಮರಾಜನಗರ ಲೋಕಸಭಾ ಕ್ಷೇತ್ರದ ಶಾಸಕರಾದ ಸುನೀಲ್ ಬೋಸ್ ಅವರು ಆಗಮಿಸಲಿದ್ದಾರೆ.ನರಸಿಂಹರಾಜ ವಿಧಾನಸಭಾ ಕ್ಷೇತ್ರದ ಶಾಸಕರಾದ ತನ್ವೀರ್ ಸೇಠ್, ಚಾಮುಂಡೇಶ್ವರಿ ವಿಧಾನಸಭಾ ಕ್ಷೇತ್ರದ ಶಾಸಕರಾದ ಜಿ.ಟಿ. ದೇವೇಗೌಡ, ಕೃಷ್ಣರಾಜನಗರ ವಿಧಾನಸಭಾ ಶಾಸಕರಾದ ರವಿಶಂಕರ್ ಡಿ, ಚಾಮರಾಜ ವಿಧಾನಸಭಾ ಕ್ಷೇತ್ರದ ಶಾಸಕರಾದ ಕೆ.ಹರೀಶ್ ಗೌಡ, ನಂಜನಗೂಡು ವಿಧಾನಸಭಾ ಕ್ಷೇತ್ರದ ಶಾಸಕರಾದ ದರ್ಶನ್ ಧ್ರುವನಾರಾಯಣ್, ಹುಣಸೂರು ವಿಧಾನಸಭಾ ಕ್ಷೇತ್ರದ ಶಾಸಕರಾದ ಜಿ.ಡಿ.ಹರೀಶ್ ಗೌಡ ಹಾಗೂ ವಿಧಾನ ಪರಿಷತ್ ಸದಸ್ಯರುಗಳಾದ ಹೆಚ್. ವಿಶ್ವನಾಥ್, ಡಾ. ಡಿ.ತಿಮ್ಮಯ್ಯ, ಸಿ.ಎನ್. ಮಂಜೇಗೌಡ, ಮಧು ಜಿ. ಮಾದೇಗೌಡ,ಡಾ. ಯತೀಂದ್ರ ಎಸ್. ಮತ್ತು ವಿವೇಕಾನಂದ ಎಸ್. ಅವರು ಸಮಾರಂಭದ ಅತಿಥಿಗಳಾಗಿ ಪಾಲ್ಗೊಳ್ಳಲಿದ್ದಾರೆ. ಕರ್ನಾಟಕ ವಸ್ತುಪ್ರದರ್ಶನ ಪ್ರಾಧಿಕಾರದ ಅಧ್ಯಕ್ಷರಾದ ಅಯೂಬ್ ಖಾನ್ ಹಾಗೂ ಕಾವೇರಿ ಜಲಾನಯನ ಯೋಜನೆಯ ಅಚ್ಚುಕಟ್ಟು ಪ್ರಾಧಿಕಾರದ ಅಧ್ಯಕ್ಷರಾದ ಮರಿಸ್ವಾಮಿ ಅವರು ಕಾರ್ಯಕ್ರಮದಲ್ಲಿ ಭಾಗವಹಿಸಲಿದ್ದಾರೆ.

ಅಂತರಾಷ್ಟ್ರೀಯ ಯೋಗ ದಿನಾಚರಣೆ

ಬೆಂ.ಗ್ರಾ.: ಜಿಲ್ಲಾ ಮಟ್ಟದ 11 ನೇ ಅಂತರಾಷ್ಟ್ರೀಯ ಯೋಗ ದಿನಾಚರಣೆಯನ್ನು ಜೂನ್ 21 ರಂದು ದೇವನಹಳ್ಳಿ ಟೌನ್ ನಲ್ಲಿರುವ ಕ್ರೀಡಾಂಗಣದಲ್ಲಿ ಹಮ್ಮಿಕೊಳ್ಳಲಾಗಿದೆ ಎಂದು ಜಿಲ್ಲಾಧಿಕಾರಿ ಎ.ಬಿ ಬಸವರಾಜು ಅವರು ಹೇಳಿದರು.

ಜಿಲ್ಲಾಡಳಿತ ಭವನದ ಜಿಲ್ಲಾಧಿಕಾರಿಗಳ ಕಚೇರಿ ಸಭಾಂಗಣದಲ್ಲಿ ನಡೆದ 11 ನೇ ಅಂತರಾಷ್ಟ್ರೀಯ ಯೋಗ ದಿನಾಚರಣೆ ಆಚರಿಸುವ ಸಂಬಂಧ ಪೂರ್ವಭಾವಿ ಸಭೆಯ ಅಧ್ಯಕ್ಷತೆ ವಹಿಸಿ ಅವರು ಮಾತನಾಡಿ

11 ನೇ ಅಂತಾರಾಷ್ಟ್ರೀಯ ಯೋಗ ದಿನಾಚರಣೆಯನ್ನು ಒಂದು ಭೂಮಿ ಒಂದು ಆರೋಗ್ಯಕ್ಕಾಗಿ ಯೋಗ ಎಂಬ ಘೋಷವಾಕ್ಯದೊಂದಿಗೆ ಆಚರಿಸಲಾಗುವುದು. ಆ ದಿನ ಬೆಳಗ್ಗೆ 7:00 ಗಂಟೆಯಿಂದ 7:45 ಗಂಟೆಯ ವರೆಗೆ ಯೋಗಾಭ್ಯಾಸ ನಡೆಯಲಿದೆ.

ಶಿಷ್ಟಾಚಾರದಂತೆ ಕಾರ್ಯಕ್ರಮದ ಆಹ್ವಾನ ಪತ್ರಿಕೆ ಮುದ್ರಿಸಿ, ಜನಪ್ರತಿನಿಧಿಗಳನ್ನು ಆಹ್ವಾನಿಸಬೇಕು. ಕ್ರೀಡಾಂಗಣದ ಸ್ವಚ್ಚತೆ,ಕುಡಿಯುವ ನೀರು, ಲಘು ಉಪಹಾರದ ವ್ಯವಸ್ಥೆ, ಪಾರ್ಕಿಂಗ್ ವ್ಯವಸ್ಥೆ, ಅಂಬುಲೆನ್ಸ್ ವ್ಯವಸ್ಥೆ ಸೇರಿದಂತೆ ಇನ್ನಿತರ ಅಗತ್ಯ ಸಿದ್ಧತೆ ಕೈಗೊಳ್ಳಲು ಸಂಬಂಧಪಟ್ಟ ಅಧಿಕಾರಿಗಳಿಗೆ ಜಿಲ್ಲಾಧಿಕಾರಿ ಸೂಚಿಸಿದರು.

ಕಾರ್ಯಕ್ರಮದಲ್ಲಿ ಜನಪ್ರತಿನಿಧಿಗಳು,

ಶಾಲಾ–ಕಾಲೇಜು ವಿದ್ಯಾರ್ಥಿಗಳು, ಸರ್ಕಾರಿ ಅಧಿಕಾರಿಗಳು, ಸಂಘಸಂಸ್ಥೆಗಳ ಪ್ರತಿನಿಧಿಗಳು, ಸಾರ್ವಜನಿಕರನ್ನು ಒಳಗೊಂಡ ಯೋಗಾಭ್ಯಾಸ ನಡೆಯಲಿದೆ. ಜೊತೆಗೆ ಶಿಕ್ಷಣ ಇಲಾಖೆ, ಸಮಾಜ ಕಲ್ಯಾಣ ಇಲಾಖೆ ಹಾಗೂ ಹಿಂದುಳಿದ ವರ್ಗಗಳ ಕಲ್ಯಾಣ ಇಲಾಖೆ, ಅಲ್ಪಸಂಖ್ಯಾತರ ಕಲ್ಯಾಣ ಇಲಾಖೆ ಅಡಿಯಲ್ಲಿ ಬರುವ ಶಾಲಾ–ಕಾಲೇಜುಗಳು, ಹಾಸ್ಟೆಲ್ ಗಳಲ್ಲಿರುವ ವಿದ್ಯಾರ್ಥಿಗಳು ಕಾರ್ಯಕ್ರಮದಲ್ಲಿ ಭಾಗವಹಿಸಲು ಆಯಾ ಇಲಾಖೆಯ ಅಧಿಕಾರಿಗಳು ಕ್ರಮವಹಿಸಬೇಕು ಎಂದರು. ಕಾರ್ಯಕ್ರಮದಲ್ಲಿ ಯಾವುದೇ ಲೋಪವಾಗದಂತೆ ಅಗತ್ಯ ಮುನ್ನೆಚ್ಚರಿಕೆ ಕ್ರಮಗಳನ್ನು ಕೈಗೊಳ್ಳಿ ಎಂದು ಆಯೋಜಕರಿಗೆ ಸೂಚಿಸಿದರು.

ಜಿಲ್ಲಾ, ತಾಲ್ಲೂಕು ಮಟ್ಟದ ಅಧಿಕಾರಿಗಳು,ಸಂಘ ಸಂಸ್ಥೆಗಳು, ಸಾರ್ವಜನಿಕರು ಹೆಚ್ಚಿನ ಸಂಖ್ಯೆಯಲ್ಲಿ ಭಾಗವಹಿಸಿ ಯೋಗ ಕಾರ್ಯಕ್ರಮವನ್ನು ಯಶಸ್ವಿಗೊಳಿಸಲು ಕೋರಿದರು.

ಸಭೆಯಲ್ಲಿ ಜಿಲ್ಲಾ ಪಂಚಾಯತ್ ಉಪಕಾರ್ಯದರ್ಶಿ ಶಿವಕುಮಾರ್, ಜಿಲ್ಲಾ ಆಯುಷ್ ಅಧಿಕಾರಿ ಶುಹಬುದ್ದೀನ್, ಜಿಲ್ಲಾ ಆರೋಗ್ಯ ಮತ್ತು ಕುಟುಂಬ ಕಲ್ಯಾಣಾಧಿಕಾರಿ ಲಕ್ಕಾ ಕೃಷ್ಣಾ ರೆಡ್ಡಿ , ಆಯುಷ್ ಇಲಾಖೆಯ ಮುಖ್ಯ ವೈದ್ಯಾಧಿಕಾರಿಗಳು ಸೇರಿದಂತೆ ಜಿಲ್ಲಾ ಮಟ್ಟದ ಅಧಿಕಾರಿಗಳು, ಸಿಬ್ಬಂದಿ ಉಪಸ್ಥಿತರಿದ್ದರು.

ಪ್ರವೇಶ ಪತ್ರಿಕೆ ಪಡೆಯಲು ಹರಸಾಹಸ

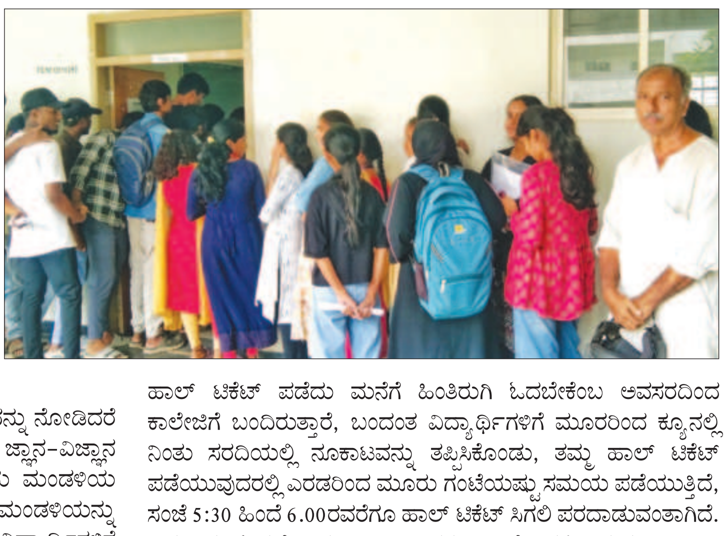

ಚಿತ್ರದುರ್ಗ: ಚಿತ್ರದುರ್ಗದ ಸರ್ಕಾರಿ ವಿಜ್ಞಾನ ಕಾಲೇಜಿನಲ್ಲಿ ವಿದ್ಯಾರ್ಥಿಗಳು ಪರೀಕ್ಷಾ ಪ್ರವೇಶ ಪತ್ರ, ಹಾಲ್ ಟಿಕೆಟ್ ಪಡೆಯಲು, ಎರಡರಿಂದ ಮೂರು ಗಂಟೆ ಸರದಿಯಲ್ಲಿ ನಿಂತು, ಕಾದು, ಅಮೂಲ್ಯವಾದ ಪರೀಕ್ಷಾ ಸಮಯವನ್ನು ನಷ್ಟ ಮಾಡಿಕೊಳ್ಳುತ್ತಾ, ಹಾಲ್ ಟಿಕೆಟ್ ಪಡೆಯುತ್ತಿರುವ ದೃಶ್ಯ, ಎಂತವರಿಗೂ ಸಹ ಮನಕರಗಿಸುತ್ತದೆ. ಓದಲು ಸಮಯವಿಲ್ಲ ಎಂದು ವಿದ್ಯಾರ್ಥಿಗಳು ಎಡಬಿಡದೆ, ಹಗಲು ರಾತ್ರಿ ಪರೀಕ್ಷೆಗೆ ತಯಾರಿ ಮಾಡಿಕೊಳ್ಳುತ್ತಿರುವ ವಿದ್ಯಾರ್ಥಿಗಳಿಗೆ, ಶೀಘ್ರವಾಗಿ, ಕಾಲೇಜಿನಲ್ಲಿ ಬಂದ ತಕ್ಷಣ, ಹಾಲ್ ಟಿಕೆಟ್ ವಿತರಿಸಿ, ಅವರ ಓದುವಿಗೆ ಅನುಕೂಲ ಮಾಡಬೇಕಾಗಿತ್ತು, ಆದರೆ ದುರುದೃಷ್ಟ ವಶದಿಂದ, ಸರ್ಕಾರಿ ವಿಜ್ಞಾನ ಕಾಲೇಜಿನಲ್ಲಿ ಪ್ರತಿ ವರ್ಷವೂ ಸಹ ಹಾಲ್ ಟಿಕೆಟ್ ಪಡೆಯಲು ವಿದ್ಯಾರ್ಥಿಗಳು ಎರಡರಿಂದ ಮೂರು ಗಂಟೆ ಸರದಿಯಲ್ಲಿ ನಿಂತು, ಸುಸ್ತಾಗಿ, ಕಾಲು ನೋವು ಬರಿಸಿಕೊಂಡು, ನುಗ್ಗಾಟ ಮಾಡಿ, ಹಾಲ್ ಟಿಕೆಟ್ ಪಡೆಯುವುದನ್ನು ನೋಡಿದರೆ ವ್ಯವಸ್ಥೆಯಲ್ಲಿ ಬದಲಾವಣೆ ಅವಶ್ಯಕತೆ ಇದೆ ಎಂದು ಕರ್ನಾಟಕ ಜ್ಞಾನ–ವಿಜ್ಞಾನ ಸಮಿತಿ ರಾಜ್ಯ ಉಪಾಧ್ಯಕ್ಷ ಮತ್ತು ಕರ್ನಾಟಕ ಸರ್ವೋದಯ ಮಂಡಳಿಯ ಜಿಲ್ಲಾಧ್ಯಕ್ಷ ಡಾ ಎಚ್ ಕೆ ಎಸ್ ಸ್ವಾಮಿ ಅವರು ಕಾಲೇಜಿನ ಆಡಳಿತ ಮಂಡಳಿಯನ್ನು ವಿನಂತಿಸಿಕೊಂಡಿದ್ದಾರೆ. ಕಾಲೇಜಿನ ಆಡಳಿತ ಮಂಡಳಿಯವರು ವಿದ್ಯಾರ್ಥಿಗಳಿಗೆ ಪರೀಕ್ಷಾ ಸಮಯ ಹತ್ತಿರವಾದಾಗ, ದಾವಣಗೆರೆ ವಿಶ್ವವಿದ್ಯಾಲಯ ವಿತರಿಸುವ ಹಾಲ್ ಟಿಕೆಟ್ ಅನ್ನ, ಪ್ರಿಂಟ್ ಔಟ್ ತೆಗೆದು, ಅದಕ್ಕೆ ಪ್ರಾಂಶುಪಾಲರ ಸಹಿ ಹಾಕಿ, ವಿತರಿಸುವ ಸಮಯವನ್ನ ಟೆಲಿಗ್ರಾಂ ಗ್ರೂಪ್ನಲ್ಲಿ ಹಾಕುತ್ತಾರೆ, ಮೂರರಿಂದ ನಾಲ್ಕರವರೆಗೆ ಹಾಲ್ ಟಿಕೆಟ್ ವಿತರಿಸಲಾಗುತ್ತದೆ ಎಂದು ವಿದ್ಯಾರ್ಥಿಗಳಿಗೆ ಪರೀಕ್ಷೆಯ ಒಂದು ದಿನ ಹಿಂದೆ ಮಾಹಿತಿಯನ್ನು ಹಾಕಲಾಗುತ್ತದೆ, ವಿದ್ಯಾರ್ಥಿಗಳು ಅವಸರ ಅವಸರವಾಗಿ ಕಾಲೇಜಿಗೆ ಬಂದು, ಮಧ್ಯಾಹ್ನ ಮೂರರಿಂದ ನಾಲ್ಕರಲ್ಲಿ ಹಾಲ್ ಟಿಕೆಟ್ ಪಡೆದು ಮನೆಗೆ ಹಿಂತಿರುಗಿ ಓದಬೇಕೆಂಬ ಅವಸರದಿಂದ ಕಾಲೇಜಿಗೆ ಬಂದಿರುತ್ತಾರೆ, ಬಂದಂತ ವಿದ್ಯಾರ್ಥಿಗಳಿಗೆ ಮೂರರಿಂದ ಕ್ಯೂನಲ್ಲಿ ನಿಂತು ಸರದಿಯಲ್ಲಿ ನೂಕಾಟವನ್ನು ತಪ್ಪಿಸಿಕೊಂಡು, ತಮ್ಮ ಹಾಲ್ ಟಿಕೆಟ್ ಪಡೆಯುವುದರಲ್ಲಿ ಎರಡರಿಂದ ಮೂರು ಗಂಟೆಯಷ್ಟು ಸಮಯ ಪಡೆಯುತ್ತಿದೆ, ಸಂಜೆ 5:30 ಹಿಂದೆ 6.00ರವರೆಗೂ ಹಾಲ್ ಟಿಕೆಟ್ ಸಿಗಲಿ ಪರದಾಡುವಂತಾಗಿದೆ. ಇದರಿಂದ ಓದಬೇಕಾದ ವಿದ್ಯಾರ್ಥಿಗಳು ಕಾಲೇಜಿನಲ್ಲಿ ವ್ಯರ್ಥವಾಗಿ 3 ಗಂಟೆ ಅಷ್ಟು ಸಮಯವನ್ನು ನಷ್ಟ ಮಾಡಿಕೊಂಡು, ಕೇವಲ ಒಂದು ಹಾಲ್ ಟಿಕೆಟ್ ಪಡೆಯಲು, ಅವಿರತವಾದ ಶ್ರಮವಹಿಸಿ, ಹರಸಾಹಸ ಪಟ್ಟು, ನೂಕು ನುಗ್ಗಾಟವನ್ನು ಸಹಿಸಿಕೊಂಡು, ಒಬ್ಬರ ಮೇಲೆ ಒಬ್ಬರು ನುಗ್ಗಿಕೊಂಡು, ಹಾಲ್ ಟಿಕೆಟ್ ಪಡೆಯುವ ದೃಶ್ಯವನ್ನು ನೋಡಿದರೆ, ನಾವು ಆಡಳಿತ ವ್ಯವಸ್ಥೆಯಲ್ಲಿ ಎಷ್ಟು ಹಿಂದುಳಿದಿದ್ದೇವೆ ಎಷ್ಟು ಅಸಹಾಯಕಳಾಗಿದ್ದೇವೆ ಎಂಬುದನ್ನು ತೋರಿಸುತ್ತದೆ ಎಂದರು.

ನೀಟ್ ಪರೀಕ್ಷೆಯಲ್ಲಿ ಟೈಮ್ಸ್ ಕಾಲೇಜಿನ ಗ್ರಾಮೀಣ ವಿದ್ಯಾರ್ಥಿಗಳ ಸಾಧನೆ

ತಿಪಟೂರು: ನಗರದ ಪ್ರತಿಷ್ಠಿತ ಟೈಮ್ಸ್ ಶಿಕ್ಷಣ ಸಂಸ್ಥೆಯ ಜಿ.ಜಿ. ಮಧುಶ್ರೀ ರಾಷ್ಟ್ರ ಮಟ್ಟದ ನೀಟ್ ಪರೀಕ್ಷೆಯಲ್ಲಿ 94.15 ಪರ್ಸಂಟೈಲ್ ಹಾಗೂ ರಾಜ್ಯ ಮಟ್ಟದ ಸಿಇಟಿ ಪರೀಕ್ಷೆಯಲ್ಲಿ 801ನೇ ರ್‍ಯಾಂಕ್ ಪಡೆದು ಸಂಸ್ಥೆಗೆ ಹಾಗೂ ತಾಲೂಕಿಗೆ ಕೀರ್ತಿ ತಂದಿದ್ದಾರೆಂದು ಟೈಮ್ಸ್ ಶಿಕ್ಷಣ ಸಂಸ್ಥೆಯ ಕಾರ್ಯದರ್ಶಿ ಬಿ.ಕೆ. ಗಂಗಾಧರ್ ಸಂತಸ ವ್ಯಕ್ತಪಡಿಸಿದ್ದಾರೆ. ಪ್ರಸಕ್ತ ವರ್ಷದ ನೀಟ್ ಪರೀಕ್ಷೆಯಲ್ಲಿ ಟೈಮ್ಸ್ ಕಾಲೇಜಿನ ವಿದ್ಯಾರ್ಥಿಗಳಾದ ಕಿರಣ್ ಕುಮಾರ್ 98.83, ಎಲ್.ಬಿ. ಕವನ 94.73, ಪೂರ್ಣ 91.39, ಕಾದಂಬರಿ 85.33, ಎಸ್. ಸಹನಾ 83.23 ಹಾಗೂ ಟಿ. ತ್ರಿಶಾ 84.78 ಪರ್ಸಂಟೈಲ್ ಪಡೆದು ಗ್ರಾಮೀಣ ಭಾಗದ ವಿದ್ಯಾರ್ಥಿಗಳು ರಾಷ್ಟ್ರ ಮಟ್ಟದಲ್ಲಿ ನಡೆಯುವ ವೈದ್ಯಕೀಯ ಭಾಗದ ನೀಟ್ ಪರೀಕ್ಷೆಯಲ್ಲಿ ಉತ್ತಮ ಅಂಕಗಳನ್ನು ಗಳಿಸಿ ತೇರ್ಗಡೆ ಹೊಂದಬಹುದು ಎಂದು ಸಾಬೀತು ಪಡಿಸಿದ್ದು ಅವರ ಪರಿಶ್ರಮ ಮೆಚ್ಚುವಂತಹದ್ದು. ನಮ್ಮ ಸಂಸ್ಥೆಯು ಎಸ್‌ಎಸ್‌ಎಲ್‌ಸಿಯಲ್ಲಿ ಸಾಧಾರಣ ಅಂಕಗಳಿಸಿದ ಗ್ರಾಮೀಣ ಭಾಗದ ವಿದ್ಯಾರ್ಥಿಗಳನ್ನು ದಾಖಲಿಸಿಕೊಂಡು ಅವರಿಗೆ ಸೂಕ್ತ ತರಬೇತಿ ನೀಡಿ ಸರ್ಕಾರಿ ಮೆಡಿಕಲ್ ಕಾಲೇಜಿನಲ್ಲಿ ಸೀಟು ಪಡೆದು ಕಡಿಮೆ ಖರ್ಚಿನಲ್ಲಿ ವೈದ್ಯಕೀಯ ಕೋರ್ಸ್ ಮುಗಿಸಿ ವೈದ್ಯರಾಗುವ ಕನಸನ್ನು ನನಸು ಮಾಡಿದೆ ಎಂದರು. ಟೈಮ್ಸ್ ಪಿಯು ಕಾಲೇಜಿನ ತರಗತಿಗಳ ಪ್ರಾರಂಭದಿಂದಲೂ ವಿದ್ಯಾರ್ಥಿಗಳಿಗೆ ಸಿಇಟಿ, ನೀಟ್, ಜೆಇಇ ಮೈನ್ಸ್ ಪರೀಕ್ಷೆಗಳಿಗೆ ರಾಜ್ಯಮಟ್ಟದ ನುರಿತ ಪರಿಣತರಿಂದ ಸಂಬಂಧಿಸಿದ ವಿಷಯಗಳಿಗೆ ಶೇಷ ಗುಣಮಟ್ಟದ ಬೋಧನೆ ಮಾಡುವ ಮೂಲಕ ವಿದ್ಯಾರ್ಥಿಗಳ ಶೈಕ್ಷಣಿಕ ಭವಿಷ್ಯಕ್ಕೆ ಶ್ರುಸುತ್ತಿರುವುದರಿಂದ ಉತ್ತಮ ಫಲಿತಾಂಶವೂ ಬರುತ್ತಿದ್ದು ಇದರಿಂದ ವಿದ್ಯಾರ್ಥಿಗಳ ಮುಂದಿನ ಉಜ್ವಲ ಭವಿಷ್ಯಕ್ಕೆ ಹಾಗೂ ಪೋಷಕರಿಗೆ ಹೆಚ್ಚಿನ ಅನುಕೂಲವಾಗುತ್ತಿದೆ ಎಂದು ಪ್ರಾಂಶುಪಾಲರಾದ ಪ್ರದೀಪ್ ತಿಳಿಸಿದ್ದಾರೆ. ಪ್ರಸಕ್ತ ವರ್ಷದ ಸಿಇಟಿ, ನೀಟ್ ಪರೀಕ್ಷೆಯಲ್ಲಿ ಉತ್ತಮ ಸಾಧನೆ ಮಾಡಿರುವ ಎಲ್ಲಾ ವಿದ್ಯಾರ್ಥಿಗಳಿಗೆ ಟೈಮ್ಸ್ ಕಾಲೇಜಿನ ಆಡಳಿತಾಧಿಕಾರಿ ಅನೂಪ್, ಪ್ರಾಂಶುಪಾಲರಾದ ಪ್ರದೀಪ್, ಗಣಿತಶಾಸ್ತ್ರದ ರಿಯ ಉಪನ್ಯಾಸಕರಾದ ಬಿ.ಎಸ್. ಯೋಗೀಶ್ ಅಭಿನಂದನೆ ತಿಳಿಸಿದ್ದಾರೆ.

ಪ್ರಧಾನ ಮಂತ್ರಿ ಬಾಲಪುರಸ್ಕಾರ ಪ್ರಶಸ್ತಿಗಾಗಿ ಅರ್ಜಿಆಹ್ವಾನ

ಮಂಡ್ಯ: 2025ನೇ ಸಾಲಿನ ರಾಷ್ಟ್ರೀಯ ಪ್ರಧಾನ ಮಂತ್ರಿ ಬಾಲಪುರಸ್ಕಾರ ಪ್ರಶಸ್ತಿಗಾಗಿ ರಾಷ್ಟ್ರಮಟ್ಟದ ಅರ್ಜಿಗಳನ್ನು ಆಹ್ವಾನಿಸಲಾಗಿದ್ದು, ಅರ್ಹ ಅಭ್ಯರ್ಥಿಗಳು ಜುಲೈ 31 ರೊಳಗೆ ವೆಬ್‌ಸೈಟ್‌ನಲ್ಲಿಅರ್ಜಿ ಸಲ್ಲಿಸಬಹುದಾಗಿದೆ. ಜಿಲ್ಲೆಯಲ್ಲಿಧೈರ್ಯ ಮತ್ತು ಸಾಹಸದಿಂದಇತರರನ್ನು ರಕ್ಷಿಸಿದ ಹಾಗೂ ಕ್ರೀಡೆ, ಸಮಾಜ ಸೇವೆ, ವಿಜ್ಞಾನ ಮತ್ತುತಂತ್ರಜ್ಞಾನ ಪರಿಸರ ಸಂರಕ್ಷಣೆ, ಕಲೆ ಮತ್ತು ಸಂಸ್ಕೃತಿ ಮತ್ತು ನೂತನ ಆವಿಷ್ಕಾರಗಳಲ್ಲಿ ಅತ್ಯುತ್ತಮ ಸಾಧನೆ ಮಾಡಿದ ಮಕ್ಕಳು ಅರ್ಜಿ ಸಲ್ಲಿಸಬಹುದಾಗಿರುತ್ತದೆ. ಹೆಚ್ಚಿನ ಮಾಹಿತಿಗಾಗಿ ಸುಭಾಷ್‌ನಗರದ 6ನೇ ಕ್ರಾಸ್ ನಲ್ಲಿರುವಯೋಗನರಸಿಂಹ ಕಾಂಪ್ಲೆಕ್ಸ್‌ನಲ್ಲಿರುವ ಜಿಲ್ಲಾ ಮಕ್ಕಳ ರಕ್ಷಣಾಘಟಕವನ್ನು ಸಂಪರ್ಕಿಸಬಹುದುಎಂದುಜಿಲ್ಲಾ ಮಕ್ಕಳ ರಕ್ಷಣಾಘಟಕದಜಿಲ್ಲಾ ಮಕ್ಕಳ ರಕ್ಷಣಾಧಿಕಾರಿಗಳು ಪ್ರಕಟಣೆಯಲ್ಲಿ ತಿಳಿಸಿದ್ದಾರೆ.

ವಿದ್ಯಾರ್ಥಿ ವೇತನಕ್ಕಾಗಿ ಅರ್ಜಿ

ಮಂಡ್ಯ, ಭಾರತ ಸರ್ಕಾರದಕಾರ್ಮಿಕ ಮತ್ತುಉದ್ಯೋಗ ಸಚಿವಾಲಯ, ಕಲ್ಯಾಣ ಮತ್ತು ಸೆಸ್‌ಆಯುಕ್ತರಕಛೇರಿ ಮತ್ತುಕಾರ್ಮಿಕಕಲ್ಯಾಣ ಸಂಸ್ಥೆ ವತಿಯಿಂದ 2025-26 ನೇ ಶೈಕ್ಷಣಿಕ ವರ್ಷದಲ್ಲಿಒಂದನೇತರಗತಿ ಮತ್ತುಅದಕ್ಕಿಂತ ಹೆಚ್ಚಿನ ವ್ಯಾಸಂಗ ಮಾಡುತ್ತಿರುವ ಬೀಡಿ, ಸಿನಿ ಕಾರ್ಮಿಕರು, ಸುಣ್ಣದಕಲ್ಲು ಮತ್ತುಡೊಲೋಮೈಟ್ ಗಣಿಕಾರ್ಮಿಕರ ಮಕ್ಕಳಿಗೆ ಶಿಕ್ಷಣಕ್ಕಾಗಿ ಆರ್ಥಿಕ ನೆರವು ನೀಡಲು ವಿದ್ಯಾರ್ಥಿವೇತನಕ್ಕಾಗಿಆನ್‌ಲೈನ್ ಮೂಲಕ ಅರ್ಜಿಆಹ್ವಾನಿಸಲಾಗಿದೆ. ಅರ್ಜಿಯನ್ನು ವೆಬ್ ಸೈಟ್‌ನಲ್ಲಿ ಸಲ್ಲಿಸಬೇಕಾಗಿದೆ. ಮೆಟ್ರಿಕ್ ಪೂರ್ವ ವಿದ್ಯಾರ್ಥಿವೇತನಕ್ಕಾಗಿಆನ್‌ಲೈನ್‌ನಲ್ಲಿ ಅರ್ಜಿಗಳನ್ನು ಸಲ್ಲಿಸಲುಆಗಸ್ಟ್ 31 ಕೊನೆಯ ದಿನಾಂಕವಾಗಿರುತ್ತದೆ. ಮೆಟ್ರಿಕ್ ನಂತರದ ವಿದ್ಯಾರ್ಥಿವೇತನಕ್ಕಾಗಿಅರ್ಜಿ ಸಲ್ಲಿಸಲುಅಕ್ಟೋಬರ್ 31 ಕೊನೆಯ ದಿನಾಂಕವಾಗಿರುತ್ತದೆ. ವಿದ್ಯಾರ್ಥಿಗಳು ಸಲ್ಲಿಸಿದ ಅರ್ಜಿಗಳನ್ನು ಪರಿಶೀಲಿಸಲು ಶಿಕ್ಷಣ ಸಂಸ್ಥೆಗಳ ಮುಖ್ಯಸ್ಥರುತಮ್ಮ ಶಾಲೆ ಮತ್ತುಕಾಲೇಜನ್ನುರಾಷ್ಟ್ರೀಯ ವಿದ್ಯಾರ್ಥಿವೇತನ ಪೋರ್ಟಲ್‌ನಲ್ಲಿ ನೋಂದಾಯಿಸಿಕೊಳ್ಳಬೇಕಾಗಿರುತ್ತದೆ. ಹೆಚ್ಚಿನ ಮಾಹಿತಿಗಾಗಿದೂ. ಸಂ : 080-23471406 / 080-22347749 ಅನ್ನು ಸಂಪರ್ಕಿಸಲು ಬೆಂಗಳೂರು ಕಲ್ಯಾಣ ಮತ್ತುಸೆಸ್‌ಆಯುಕ್ತರು ಹಾಗೂ ಉಪ ಕಲ್ಯಾಣಆಯುಕ್ತರು ಪ್ರಕಟಣೆಯಲ್ಲಿ ತಿಳಿಸಿದ್ದಾರೆ.

ಗ್ಯಾರೆಂಟಿ ಯೋಜನೆಗಳ ಪ್ರಗತಿ ಪರಿಶೀಲನಾ ಸಭೆ ಮುಂದೂಡಿಕೆ

ಮಂಡ್ಯ: ಕರ್ನಾಟಕರಾಜ್ಯಗ್ಯಾರಂಟಿ ಯೋಜನೆಗಳ ಅನುಷ್ಠಾನ ಪ್ರಾಧಿಕಾರದಉಪಾಧ್ಯಕ್ಷರಾದ ಪುಷ್ಪಾಅಮರನಾಥ್‌ಅವರಅಧ್ಯಕ್ಷತೆಯಲ್ಲಿಜೂನ್ 17 ರಂದುಪಾಂಡವಪುರದತಾಲ್ಲೂಕು ಪಂಚಾಯತ್‌ಕಛೇರಿಯಲ್ಲಿಆಯೋಜಿಸಲಾಗಿದ್ದ ಪಾಂಡಪುರತಾಲ್ಲೂಕಿನಗ್ಯಾರೆಂಟಿ ಯೋಜನೆಗಳ ಪ್ರಗತಿ ಪರಿಶೀಲನಾ ಸಭೆಯನ್ನುಜೂನ್ 19 ರಂದು ನಡೆಸಲಾಗುವುದು.

ಶಿಕ್ಷಕರ ನೇಮಕಕ್ಕೆ ಆಗ್ರಹಿಸಿ ಶಾಲೆಗೆ ಬೀಗ ಹಾಕಿ ಪ್ರತಿಭಟಿಸಿದ ಪೋಷಕರು

ಚಾಮರಾಜನಗರ: ನಗರದ ಪಿಡಬ್ಲ್ಯೂಡಿ ಕಾಲೋನಿಯಲ್ಲಿರುವ ಉನ್ನತೀಕರಿಸಿದ ಸರ್ಕಾರಿ ಹಿರಿಯ ಪ್ರಾಥಮಿಕ ಶಾಲೆಗೆ ಶಿಕ್ಷಕರನ್ನು ನೇಮಿಸುವಂತೆ ಆಗ್ರಹಿಸಿ ಶಾಲೆಗೆ ಬೀಗ ಜಡಿದು ಪೋಷಕರು ಪ್ರತಿಭಟನೆ ನಡೆಸಿದರು.

ಚಾಮರಾಜನಗರದ ನ್ಯಾಯಾಲಯ ಬಳಿ ಇರುವ ಪಿಡಬ್ಲ್ಯೂಡಿ ಬಡಾವಣೆಯ ಸರ್ಕಾರಿ ಹಿರಿಯ ಪ್ರಾಥಮಿಕ ಶಾಲೆಯ ಮುಂಭಾಗ ಜಮಾಯಿಸಿದ ಪೋಷಕರು ಶಾಲೆಗೆ ಬೀಗ ಜಡಿದು ಮಕ್ಕಳೊಂದಿಗೆ ಪ್ರತಿಭಟನೆ ನಡೆಸಿದರು. ಶಿಕ್ಷಣ ಇಲಾಖೆಯ ಅಧಿಕಾರಿಗಳ ವಿರುದ್ಧ ಘೋಷಣೆ ಕೂಗಿ ಆಕ್ರೋಶ ವ್ಯಕ್ತಪಡಿಸಿದರು.

ಶಾಲೆಯಲ್ಲಿ 1 ರಿಂದ 8ನೇ ತರಗತಿವರೆಗೆ 350ಕ್ಕೂ ಹೆಚ್ಚು ಮಕ್ಕಳು ವ್ಯಾಸಂಗ ಮಾಡುತ್ತಿದ್ದಾರೆ. ಆದರೆ, ಶಾಲೆಯಲ್ಲಿ ಮಕ್ಕಳಿಗೆ ಅನುಗುಣವಾಗಿ ಶಿಕ್ಷಕರಿಲ್ಲ. ಶಾಲೆಯಲ್ಲಿ ಕೇವಲ ನಾಲ್ವರು ಶಿಕ್ಷಕರಿದ್ದು ಇಂದು ಇಬ್ಬರು ರಜೆಯಲ್ಲಿದ್ದಾರೆ. ಇರುವ ಮತ್ತಿಬ್ಬರು ಶಿಕ್ಷಕರು ಇಷ್ಟು ಮಕ್ಕಳನ್ನು ಹೇಗೆ ನಿರ್ವಹಣೆ ಮಾಡಲು ಸಾಧ್ಯ ಎಂದು ಪ್ರಶ್ನಿಸಿದರು.

ಶಾಲೆಗೆ ಹೆಚ್ಚಿನ ಶಿಕ್ಷಕರನ್ನು ನೇಮಕ ಮಾಡುವಂತೆ ಹಲವು ಬಾರಿ ಕ್ಷೇತ್ರ ಶಿಕ್ಷಣಾಧಿಕಾರಿಗಳಿಗೆ ಮನವಿ ಮಾಡಿದ್ದರೂ ಯಾವುದೇ ಪ್ರಯೋಜನವಾಗಿಲ್ಲ. ಅಲ್ಲದೇ ಶಾಲೆಯನ್ನು ದತ್ತು

ಪಡೆದಿರುವ ಡಾ.ಬಸವರಾಜೇಂದ್ರ, ಟ್ರಸ್ಟ್ ಮೂಲಕ ಐವರು ಅತಿಥಿ ಶಿಕ್ಷಕರನ್ನು ಶಿಕ್ಷಕರ ನೇಮಕಕ್ಕೆ ಕ್ರಮವಹಿಸುವುದಾಗಿ ಕ್ಷೇತ್ರ ಶಿಕ್ಷಣಾಧಿಕಾರಿಗಳು ಭರವಸೆ ನೀಡಿದ್ದಾರೆ. ಮಕ್ಕಳನ್ನು ಹೊರಗೆ ಕೂರಿಸದೆ ಶಾಲಾ ಕೊಠಡಿಗೆ ತೆರೆಯುವಂತೆ ಸೂಚಿಸಬೇಕು ಎಂದು ಪೋಷಕರಲ್ಲಿ ಮನವಿ ಮಾಡಿದರು.

ಇದಕ್ಕೆ ಪೋಷಕರು ಪ್ರತಿಕ್ರಿಯಿಸಿ, ಪ್ರತಿ ಬಾರಿಯೂ ಅತಿಥಿ ಶಿಕ್ಷಕರನ್ನು ನೇಮಕ ಮಾಡುವುದಾಗಿ ಭರವಸೆ ನೀಡುತ್ತಿದ್ದು ಅದು ಇಲ್ಲಿಯ ತನಕ ಈಡೇರಿಲ್ಲ ಎಂದು ಆಕ್ರೋಶ ಹೊರಹಾಕಿದರು.

ಪ್ರತಿಭಟನೆಯಲ್ಲಿ ಪೋಷಕರು, ವಿದ್ಯಾರ್ಥಿಗಳು ನೇಮಕ ಮಾಡಲಾಗಿತ್ತು. ಆ ಶಿಕ್ಷಕರನ್ನು ತೆಗೆಯಲಾಗಿದ್ದು ಮಕ್ಕಳ ವ್ಯಾಸಂಗಕ್ಕೆ ತೊಂದರೆಯಾಗುತ್ತಿದೆ ಎಂದು ದೂರಿದರು.

ವಿಷಯ ತಿಳಿದು ಸ್ಥಳಕ್ಕಾಗಮಿಸಿದ ಬಿಇಒ ರಾಜೀವ್ ಹಾಗೂ ಶಿಕ್ಷಣ ಇಲಾಖೆಯ ಹಲವು ಅಧಿಕಾರಿಗಳು ಪೋಷಕರ ಮನವೊಲಿಕೆಗೆ ಯತ್ನಿಸಿದರು. ಬಿಇಒ ರಾಜೀವ್ ಮಾತನಾಡಿ, ಪ್ರಕರಣವೊಂದರ ಸಂಬಂಧ ಕ್ಷೇತ್ರ ಶಿಕ್ಷಣಾಧಿಕಾರಿಗಳು ಬೆಂಗಳೂರಿನ ಹೈಕೋರ್ಟ್‌ಗೆ ತೆರಳಿದ್ದು ಈಗಾಗಲೇ ಈ ಸಂಬಂಧ ಅವರ ಗಮನಕ್ಕೆ ತರಲಾಗಿದೆ. ಸೋಮವಾರದೊಳಗೆ ಅತಿಥಿ ಶಿಕ್ಷಕರ ಭಾಗವಹಿಸಿದ್ದರು.

ವಿಕಲಚೇತನ ವ್ಯಕ್ತಿಗಳ ಆರೈಕೆದಾರರಿಗೆ ಪ್ರೋತ್ಸಾಹಧನ

ಚಾಮರಾಜನಗರ: ವಿಕಲಚೇತನರ ಹಾಗೂ ಹಿರಿಯ ನಾಗರಿಕರ ಸಬಲೀಕರಣ ಇಲಾಖೆಯು 2025-26ನೇ ಸಾಲಿಗೆ ವಿವಿಧ ಆರೋಗ್ಯ ತೊಂದರೆಯಿಂದ ಬಳಲುತ್ತಿರುವ ವಿಕಲಚೇತನ ವ್ಯಕ್ತಿಗಳ ಆರೈಕೆದಾರರಿಗೆ ನೀಡುವ ಪ್ರೋತ್ಸಾಹಧನಕ್ಕಾಗಿ ಅರ್ಜಿ ಆಹ್ವಾನಿಸಿದೆ. ಸೆರೆಬ್ರಲ್ ಪಾಲ್ಸಿ, ಮಸ್ಕ್ಯುಲರ್ ಡಿಸ್ಟ್ರೋಫಿ, ಪಾರ್ಕಿನ್ಸನ್, ಮಲ್ಟಿಪಲ್ ಸ್ಕ್ಲೆರೋಸಿಸ್, ಆಟಿಸಂ, ಭೌದ್ಧಿಕ ವಿಕಲತೆ ಮತ್ತು ಬಹುವಿಧ ಅಂಗವಿಕಲತೆ (ಶ್ರವಣ ಮತ್ತು ದೃಷ್ಟಿ ನ್ಯೂನತೆ) ಕಾಯಿಲೆಯಿಂದ ಬಳಲುತ್ತಿರುವ ವ್ಯಕ್ತಿಗಳ ಆರೈಕೆದಾರರಿಗೆ ಪ್ರತಿ ತಿಂಗಳು 1000 ರೂ. ಪ್ರೋತ್ಸಾಹಧನ ನೀಡಲಾಗುವುದು. ಅರ್ಜಿದಾರರು ವಿಕಲಚೇತನರ ವಿಶಿಷ್ಟ ಗುರುತಿನ ಚೀಟಿ (ಯುಡಿಐಡಿ ಕಾರ್ಡ್) ಅಂಗವಿಕಲತೆಯ ಪ್ರಮಾಣ ಶೇ.75 ಮತ್ತು ಅದಕ್ಕಿಂತ ಹೆಚ್ಚಿರಬೇಕು. ಅರ್ಜಿಯನ್ನು ಆಯಾ ತಾಲ್ಲೂಕು ಪಂಚಾಯತ್ ಕಚೇರಿಯಲ್ಲಿರುವ ವಿವಿದ್ದೋದ್ದೇಶ ಪುನರ್ವಸತಿ ಕಾರ್ಯಕರ್ತರಿಗೆ (ಎಂ.ಆರ್.ಡಬ್ಲ್ಯು) ಖುದ್ದಾಗಿ ದ್ವಿಪ್ರತಿಯಲ್ಲಿ ಜುಲೈ 11ರ ಸಂಜೆ 5 ಗಂಟೆಯೊಳಗೆ ಸಲ್ಲಿಸಬೇಕು.

ಎತ್ತಿನಹೊಳೆ ಯೋಜನೆ ಪೂರ್ಣಗೊಳಿಸಿ

ಚಿಕ್ಕಬಳ್ಳಾಪುರ: ಕಾಂಗ್ರೆಸ್ ಸರ್ಕಾರ ಬಯಲುಸೀಮೆಯನ್ನು ಕಡೆಗಣಿಸಿದೆ. ಸಚಿವ ಸಂಪುಟ ಸಭೆಯಲ್ಲಿ ಎತ್ತಿನಹೊಳೆ ಯೋಜನೆಯನ್ನು ಶೀಘ್ರ ಪೂರ್ಣಗೊಳಿಸಲು ಹಾಗೂ ಎಚ್‌ಎನ್ ವ್ಯಾಲಿಯಲ್ಲಿ ತೃತೀಯ ಹಂತದ ಶುದ್ಧೀಕರಣ ಸೌಲಭ್ಯವನ್ನು ತರಲು ಕ್ರಮ ವಹಿಸಬೇಕು ಎಂದು ಸಂಸದ ಡಾ.ಕೆ.ಸುಧಾಕರ್ ಆಗ್ರಹಿಸಿದರು.ಸುದ್ದಿಗೋಷ್ಠಿಯಲ್ಲಿ ಮಾತನಾಡಿದ ಅವರು,ನಂದಿ ಬೆಟ್ಟದಲ್ಲಿ ಸಚಿವ ಸಂಪುಟ ಸಭೆ ಮಾಡುವ ಉದ್ದೇಶದಿಂದ ಕಾಂಗ್ರೆಸ್ ಸರ್ಕಾರ ಹಿಂದೆ ಸರಿದಿರುವುದು ಬೇಸರ ತಂದಿದೆ.ಎರಡೂವರೆ ವರ್ಷಗಳಲ್ಲಿ ಚಿಕ್ಕಬಳ್ಳಾಪುರ,ಕೋಲಾರ ಜಿಲ್ಲೆಗಳು ಕಡೆಗಣನೆಯಾಗಿದೆ. ಎಚ್‌ಎನ್ ವ್ಯಾಲಿಯ 210 ಎಂಎಲ್‌ಡಿಗೆ 3 ನೇ ಹಂತದ ಶುದ್ಧೀಕರಣ ಮಾಡಲು ಆಗಿನ ಸಿಎಂ ಬಸವರಾಜ ಬೊಮ್ಮಾಯಿ ಘೋಷಿಸಿದ್ದರು. ಇಷ್ಟು ವರ್ಷವಾದರೂ ಆ ಕೆಲಸ ಆಗಿಲ್ಲ. 210 ರಲ್ಲಿ 148 ಎಂಎಲ್‌ಡಿ ನೀರು ಮಾತ್ರ ಬರುತ್ತಿದೆ.ಎಸ್‌ಟಿಪಿ ನೀರಿನಿಂದ ಬೆಳೆದ ತರಕಾರಿಗಳನ್ನೇ ಬೆಂಗಳೂರಿನ ಜನರು ಬಳಸುತ್ತಿದ್ದಾರೆ.ಸುಮಾರು 2 ಕೋಟಿ ಜನರು ಈ ನೀರನ್ನು ಬಳಸುತ್ತಿದ್ದಾರೆ.ಆದ್ದರಿಂದ ಈ ನೀರನ್ನು ಮೂರನೇ ಹಂತದಲ್ಲಿ ಶುದ್ಧೀಕರಣ ಮಾಡಲೇಬೇಕಿದೆ.ಕಾಂಗ್ರೆಸ್ ಸರ್ಕಾರ ಈ ಕುರಿತು ತೀರ್ಮಾನ ಕೈಗೊಳ್ಳಲಿ.ನಮ್ಮ ಭಾಗದ ಪ್ರತಿನಿಧಿಗಳು ಈ ಬಗ್ಗೆ ಮಾತನಾಡಲಿ ಎಂದು ಆಗ್ರಹಿಸಿದರು.

ಬಯಲುಸೀಮೆಗೆ ಕಾವೇರಿ, ಕೃಷ್ಣಾ,ತುಂಗಭದ್ರಾದಿಂದ ನೀರು ಸಿಗುವುದಿಲ್ಲ. ಎತ್ತಿನಹೊಳೆಯಿಂದ ನೀರು ಬರಲಿದೆ ಎಂದು 12 ವರ್ಷದ ಹಿಂದೆಯೇ ಸಿಎಂ ಸಿದ್ದರಾಮಯ್ಯ ಹೇಳಿದ್ದರು.ಹಿಂದಿನ ಬಿಜೆಪಿ ಸರ್ಕಾರ 2-4 ಸಾವಿರ ಕೋಟಿ ರೂ.ಗೂ ಅಧಿಕ ಅನುದಾನ ನೀಡಿ ಕಾಮಗಾರಿ ಮಾಡಿಸಿತ್ತು. ಕಾಂಗ್ರೆಸ್ ಸರ್ಕಾರ ಬಂದ ನಂತರ ಸರಿಯಾದ ಅನುದಾನ,ಭೂ ಸ್ವಾಧೀನ ಪರಿಹಾರ ನೀಡಿಲ್ಲ. ನೀರು ಇನ್ನೂ ಸಕಲೇಶಪುರದ ಬಳಿಯೇ ಇದ್ದು, ನಮ್ಮ ರೈತರಿಗೆ ನೀರು ಸಿಗುವುದು ತಡವಾಗುತ್ತಿದೆ.ಸಂಪುಟ ಸಭೆಯಲ್ಲಿ ಸ್ಪಷ್ಟವಾಗಿ ಈ ಬಗ್ಗೆ ನಿರ್ಧರಿಸಬೇಕು. 1 ಸಾವಿರ ಕೋಟಿ ರೂ.ನೀಡಿ ಕಾಮಗಾರಿ ಮುಗಿಸಬೇಕು ಎಂದು ಒತ್ತಾಯಿಸಿದರು.ಭದ್ರಾ ಮೇಲ್ದಂಡೆ, ಕೃಷ್ಣಾದಿಂದ ಬಯಲುಸೀಮೆಗೆ ನೀರು ತರಬಹುದು.ಆದರೆ ರಾಜ್ಯ ಸರ್ಕಾರ ಅದಕ್ಕೆ ಬೇಕಾದ ಕ್ರಮಗಳನ್ನು ಕೈಗೊಳ್ಳಬೇಕು ಎಂದರು. ಮೆಡಿಕಲ್ ಕಾಲೇಜನ್ನು ಬಿಜೆಪಿ ಅವಧಿಯಲ್ಲಿ ನಿರ್ಮಿಸಲಾಗಿದೆ. 810 ಕೋಟಿ ರೂ. ಖರ್ಚು ಮಾಡಿದ್ದರೂ, ಆಸ್ಪತ್ರೆ ಆರಂಭವಾಗಿಲ್ಲ. ಕ್ಷೇತ್ರದಲ್ಲಿ

ಮಾದರಿ ಪ್ರಾಥಮಿಕ ಆರೋಗ್ಯ ಕೇಂದ್ರಗಳನ್ನು ನಾನು ನಿರ್ಮಿಸಿದ್ದೇನೆ ಆದರೆ ಇನ್ನೂ ವೈದ್ಯಕೀಯ ಉಪಕರಣಗಳನ್ನು ಪೂರೈಕೆ ಮಾಡಿಲ್ಲ.ಉನ್ನತ ಶಿಕ್ಷಣ ಸಚಿವರು ನಮ್ಮ ಜಿಲ್ಲೆಗೆ ವಿಶ್ವವಿದ್ಯಾಲಯ ತರುತ್ತಾರೆ ಎಂದುಕೊಂಡಿದ್ದೆ.ಆದರೆ 9 ವಿಶ್ವವಿದ್ಯಾಲಯಗಳನ್ನು ಮುಚ್ಚಿಹಾಕಿದ್ದಾರೆ ಎಂದು ದೂರಿದರು.

ಬಿಜೆಪಿ ಬಜೆಟ್‌ನಲ್ಲಿ ಹೈಟೆಕ್ ಹೂ ಮಾರುಕಟ್ಟೆ ಘೋಷಿಸಲಾಗಿತ್ತು.ಆ ಯೋಜನೆಯನ್ನು ಈಗಿನ ಸರ್ಕಾರ ಮುಂದುವರಿಸಿಲ್ಲ.900 ಎಕರೆ ಜಾಗದಲ್ಲಿ ಆಶ್ರಯ ಯೋಜನೆಯಡಿ 20 ಸಾವಿರ ನಿವೇಶನ ರೂಪಿಸಲಾಗಿದೆ. ಈಗಾಗಲೇ ಹಕ್ಕುಪತ್ರಗಳನ್ನೂ ನೀಡಿದ್ದು,ಅದನ್ನು ತಡೆಹಿಡಿಯಲಾಗಿದೆ.ಎರಡೂವರೆ ವರ್ಷದಲ್ಲಿ ಒಂದು ಮನೆ ಕಟ್ಟಿಸಿಲ್ಲ,ಒಂದು ನಿವೇಶನ ನೀಡಿಲ್ಲ ಎಂದರು.

ಕೈಗಾರಿಕಾ ಪಾರ್ಕ್‌ಗಳನ್ನು ನಿರ್ಮಿಸಿದ್ದಾರೆಯೇ ಹೊರತು, ಅಲ್ಲಿ ಕೈಗಾರಿಕೆ ನಿರ್ಮಾಣವಾಗಿಲ್ಲ. ಇದು ರಿಯಲ್ ಎಸ್ಟೇಟ್ ದಂಧೆಯಾಗಿದೆ.ರೈತರಿಂದ ಫಲವತ್ತಾದ ಭೂಮಿಯನ್ನು ಪಡೆದು,ಅದನ್ನು ಕೋಟ್ಯಂತರ ರೂಪಾಯಿಗೆ ಮಾರಾಟ ಮಾಡಲಾಗುತ್ತಿದೆ. ರೈತರ ಬದುಕಿನ ಜೊತೆ ಆಟವಾಡುತ್ತಿರುವ ಸರ್ಕಾರಕ್ಕೆ ರೈತರ ಶಾಪ ತಟ್ಟಲಿದೆ. ಕೂಡಲೇ ಸಿಎಂ ಸಿದ್ದರಾಮಯ್ಯನವರು ಈ ಕುರಿತು ತನಿಖೆ ಮಾಡಬೇಕು ಎಂದು ಒತ್ತಾಯಿಸಿದರು.

ಬೆಂಬಲ ಬೆಲೆ ನೀಡಿ: ಮಾವು ಹಾಗೂ ದ್ರಾಕ್ಷಿ ಬೆಳೆಗಾರರಿಗೆ ಅನ್ಯಾಯವಾಗಿದೆ. ಆಂಧ್ರಪ್ರದೇಶದಲ್ಲಿ ರಾಜ್ಯ ಸರ್ಕಾರದಿಂದ ಮಾವು ಬೆಳೆಗೆ ಕೆಜಿಗೆ 4 ರೂ. ಬೆಂಬಲ ಬೆಲೆ ನೀಡಲಾಗುತ್ತಿದೆ. ಇಲ್ಲಿನ ಸರ್ಕಾರ ಕೂಡ ಮಾವು ಬೆಳೆಗೆ ಬೆಂಬಲ ಬೆಲೆ ನೀಡಬೇಕು. ಕೇಂದ್ರ ಸರ್ಕಾರ ರಾಗಿ, ಜೋಳ ಸೇರಿದಂತೆ ವಿವಿಧ ಬೆಳೆಗಳಿಗೆ ಬೆಂಬಲ ಬೆಲೆ ಹೆಚ್ಚಿಸಿದೆ ಎಂದರು.

ಕೇಂದ್ರದ ಪರಿಶಿಷ್ಟ ಜಾತಿ ಪಂಗಡ ಸಚಿವಾಲಯದ ಕೆಲವು ಯೋಜನೆಗಳಿಗೆ ರಾಜ್ಯ ಸರ್ಕಾರ ಪ್ರಸ್ತಾವವನ್ನೇ ಸಲ್ಲಿಸಿಲ್ಲ. ರಿಯಾಯಿತಿ ದರದಲ್ಲಿ ಔಷಧಿ ನೀಡುವ ಜನ ಔಷಧಿ ಮಳಿಗೆಗಳನ್ನು ಮುಚ್ಚಿಸಿ ಖಾಸಗಿ ಕಂಪನಿಗಳಿಗಾಗಿ ಲಾಬಿ ಮಾಡಲಾಗುತ್ತಿದೆ ಎಂದರು.

ಸರ್ಕಾರ ಐಸಿಯುನಲ್ಲಿದೆ: ಗೌರಿಬಿದನೂರಿನಲ್ಲಿ ಕೇಂದ್ರ ಸರ್ಕಾರದ ಕುಸುಮ್ ಯೋಜನೆಗೆ ಚಾಲನೆ ನೀಡಲಾಗಿದೆ. ಇದನ್ನು ರಾಜ್ಯ ಸರ್ಕಾರ ಪ್ರಚಾರಕ್ಕೆ ಬಳಸಿಕೊಂಡಿರುವುದಲ್ಲದೆ, ಕೇಂದ್ರ ಸರ್ಕಾರದ ಯಾರನ್ನೂ ಕಾರ್ಯಕ್ರಮಕ್ಕೆ ಆಹ್ವಾನಿಸಿಲ್ಲ. ಬಸ್ ಟಿಕೆಟ್ ದರ, ಹಾಲಿನ ದರ, ಅಬಕಾರಿ ಸುಂಕ ಎಲ್ಲವೂ ಹೆಚ್ಚಿದ್ದರೂ, ಅಭಿವೃದ್ಧಿ ಮಾತ್ರ ಕುಂಠಿತವಾಗಿದೆ. ಈ ಸರ್ಕಾರ ಐಸಿಯುನಲ್ಲಿದೆ. ಸರ್ಕಾರ ಇನ್ನೂ ಬದುಕಿದೆ ಎಂದು ತೋರಿಸಿಕೊಳ್ಳಲು, ಕಲಬುರ್ಗಿ, ಮಲೆ ಮಹದೇಶ್ವರ ಬೆಟ್ಟದಲ್ಲಿ ಸಂಪುಟ ಸಭೆ ಮಾಡಿದ್ದಾರೆ ಎಂದರು. ಕಲಬುರ್ಗಿಯಲ್ಲಿ ಸಂಪುಟ ಸಭೆ ನಡೆದಾಗ ಕಾಂಗ್ರೆಸ್ ಶಾಸಕ ಬಿ.ಆರ್.ಪಾಟೀಲ್ ನನಗೆ ತೃಪ್ತಿ ತಂದಿಲ್ಲ ಎಂದಿದ್ದರು. ಬಸವರಾಜ ರಾಯರೆಡ್ಡಿ ಅವರು ನಂ.1 ಭ್ರಷ್ಟಾಚಾರ ಎಂದು ಹೇಳಿದ್ದರು. ಅವರ ಪಕ್ಷದವರೇ ಸರ್ಕಾರವನ್ನು ತೆಗಳುತ್ತಿದ್ದಾರೆ ಅಧಿಕಾರಿಗಳು ನಮಗೆ ಯಾವುದೇ ಸಹಕಾರ ನೀಡುತ್ತಿಲ್ಲ. ಲೋಕಾಯುಕ್ತ ಬಳಿ ಸಿಕ್ಕಿಹಾಕಿಕೊಂಡು ಅಮಾನತಾಗಿದ್ದ ಅಧಿಕಾರಿಯನ್ನು ನಗರಸಭೆಯಲ್ಲಿ ಕಮಿಶನರ್ ಮಾಡಿದ್ದಾರೆ. ಕೋಮುಲ್ ವಿಚಾರದಲ್ಲಿ ನನ್ನ ಮೇಲೆ ದ್ವೇಷ ಸಾಧಿಸಲು ಕೈಗೊಂಡ ಕ್ರಮದಿಂದ ರೈತರಿಗೆ ಅನ್ಯಾಯವಾಗಿದೆ. ಇನ್ನೂ ಚುನಾವಣೆಯೇ ನಡೆದಿಲ್ಲ. ಆದಷ್ಟು ಬೇಗ ಪಾರದರ್ಶಕವಾಗಿ ಚುನಾವಣೆ ನಡೆಯಲಿ ಎಂದರು.

ಬಿಜೆಪಿ ಜಿಲ್ಲಾಧ್ಯಕ್ಷರಾಗಿ ಆಯ್ಕೆ

ಚಿಕ್ಕಬಳ್ಳಾಪುರ: ಚಿಕ್ಕಬಳ್ಳಾಪುರ ಜಿಲ್ಲಾ ಬಿಜೆಪಿ ಜಿಲ್ಲಾಧ್ಯಕ್ಷರಾಗಿ ಸೀಕಲ್ ರಾಮಚಂದ್ರ ಗೌಡ ನೇಮಕವಾಗಿದ್ದು ಇಂದು ಬೆಂಗಳೂರಿನ ಪಕ್ಷದ ರಾಜ್ಯ ಕಾರ್ಯಾಲಯದಲ್ಲಿ ಮೊನ್ನೆ ಆಯ್ಕೆಯಾದ ರಾಜ್ಯದ ಇತರೆ ಜಿಲ್ಲಾಧ್ಯಕ್ಷ ರೊಂದಿಗೆ ಬಿಜೆಪಿ ರಾಜ್ಯಾಧ್ಯಕ್ಷ ಬಿ ವೈ ವಿಜಯೇಂದ್ರ, ಅವರು ವಿಶೇಷ ಸಭೆಯಲ್ಲಿ ಚಿಕ್ಕಬಳ್ಳಾಪುರ ಜಿಲ್ಲಾಧ್ಯಕ್ಷ ಸೀಕಲ್ ರಾಮಚಂದ್ರ, ಗೌಡ ಅವರಿಗೆ ಜಿಲ್ಲಾಧ್ಯಕ್ಷ ನೇಮಕಾತಿ ಆದೇಶ ಪತ್ರ ನೀಡಿದರು. ಇನ್ನು ನೀಡಿರುವ ಹೊಣೆಗಾರಿಕೆಯನ್ನ ಜವಾಬ್ದಾರಿಯಿಂದ ನಿಭಾಯಿಸಿ ಪಕ್ಷದ ಸಂಘಟನೆಯನ್ನು ತಳಮಟ್ಟದಲ್ಲಿ ಸದೃಢಗೊಳಿಸಿ ಎಲ್ಲರ ಸಹಕಾರದಿಂದ ಪಕ್ಷದ ವರ್ಚಸ್ಸನ್ನು ಹೆಚ್ಚಿಸಿ ಪಕ್ಷವನ್ನು ಇನ್ನಷ್ಟು ಬಳಪಡಿಸಲು ರಾಜ್ಯದ ನೂತನ ಜಿಲಾಧ್ಯಕ್ಷರಿಗೆ ರಾಜ್ಯದಕ್ಷರು ತಿಳಿಸಿದ್ದಾರೆ.ಈ ಸಂದರ್ಭದಲ್ಲಿ ವಿಧಾನ ಪರಿಷತ್ ವಿರೋಧ ಪಕ್ಷ ನಾಯಕರಾದ ಛಲವಾದಿ ನಾರಾಯಣಸ್ವಾಮಿ,ಮಾಜಿ ಸಚಿವರು ಹಾಗೂ ವಿಧಾನ ಪರಿಷತ್ ಸದಸ್ಯರಾದ ಸಿ ಟಿ ರವಿ,ರಾಜ್ಯ ಪ್ರಧಾನ ಕಾರ್ಯದರ್ಶಿ ರಾಜೀವ್,ಪ್ರೀತಮ್ ಗೌಡ,ನಂದೀಶ್ ರೆಡ್ಡಿ,ಪಕ್ಷದ ಚುನಾವಣಾ ಸಂಚಾಲಕರಾದ ಗಣೇಶ್ ಕಾರ್ಣಿಕ್ ,ಇತರರು ಉಪಸ್ಥಿತರಿದ್ದರು.

ಇಂದು ಉದ್ಯೋಗ ಮೇಳ

ಚಾಮರಾಜನಗರ: ಚಾಮರಾಜನಗರ ವಿಶ್ವವಿದ್ಯಾನಿಲಯ, ಜಿಲ್ಲಾ ಉದ್ಯೋಗ ವಿನಿಮಯ ಕಚೇರಿ ಮತ್ತು ಜಿಲ್ಲಾ ಕೌಶಾಲ್ಯಾಭಿವೃದ್ಧಿ ಕೇಂದ್ರ, ಸಹಯೋಗದಲ್ಲಿ ಉದ್ಯೋಗ ಮೇಳವನ್ನು ಜೂನ್ 19ರಂದು ಸಂಜೆ 4 ಗಂಟೆಯವರೆಗೆ ಚಾಮರಾಜನಗರ ವಿಶ್ವವಿದ್ಯಾನಿಲಯದ ಆವರಣದಲ್ಲಿ ಆಯೋಜಿಸಲಾಗಿದೆ. ಉದ್ಯೋಗ ಮೇಳದಲ್ಲಿ 15ಕ್ಕೂ ಹೆಚ್ಚು ಪ್ರತಿಷ್ಠಿತ ಕಂಪನಿಗಳು ಪಾಲ್ಗೊಳ್ಳಲಿವೆ. ಯಾವುದೇ ಪದವಿ, ಸ್ನಾತಕೋತ್ತರ ಪದವಿ, ಎಂಜಿನಿಯರಿಂಗ್, ಡಿಪ್ಲೋಮೊ, ಯಾವುದೇ ಟ್ರೇಡಿನ ಐಟಿಐ ಅಭ್ಯರ್ಥಿಗಳು ಉದ್ಯೋಗ ಮೇಳದಲ್ಲಿ ಭಾಗವಹಿಸಬಹುದು. ಅಭ್ಯರ್ಥಿಗಳು ಸ್ವವಿವರ ಅಂಕಪಟ್ಟಿಗಳ ಮೂಲ ಹಾಗೂ ಜೆರಾಕ್ಸ್ ಪ್ರತಿಗಳೊಂದಿಗೆ ಉದ್ಯೋಗ ಮೇಳದಲ್ಲಿ ನಡೆಯುವ ಸಂದರ್ಶನಕ್ಕೆ ಹಾಜರಾಗಬಹುದು. ಉದ್ಯೋಗ ಮೇಳದ ವಿವರಗಳಿಗೆ ಮೊ.ಸಂ 8970932547, 9743904790 ಮತ್ತು 08226-224430 ಸಂಪರ್ಕಿಸಬಹುದು.

ಉದ್ಯೋಗ ಮೇಳ ಕಾರ್ಯಕ್ರಮದ ಅಧ್ಯಕ್ಷತೆಯನ್ನು ಚಾಮರಾಜನಗರ ವಿಶ್ವವಿದ್ಯಾನಿಲಯದ ಕುಲಪತಿಗಳಾದ ಪ್ರೊ. ಎಂ.ಆರ್. ಗಂಗಾಧರ್ ಅವರು ವಹಿಸುವರು. ಕುಲ ಸಚಿವರಾದ ಆರ್. ಲೋಕನಾಥ್, ಪ್ರೊ. ಜಿ.ವಿ. ವೆಂಕಟರಮಣ (ಮೌಲ್ಯಮಾಪನ) ಅವರು ಪಾಲ್ಗೊಳ್ಳುವರು ಎಂದು ತಿಳಿಸಿದೆ.

25 ಲಕ್ಷ ಪರಿಹಾರಕ್ಕೆ ಆಗ್ರಹಿಸಿ ಪ್ರತಿಭಟನೆ

ಚಾಮರಾಜನಗರ: ಆಕ್ಸಿಜನ್ ದುರಂತದಲ್ಲಿ ಮೃತಪ ಕಟ್ಟವರ ಕುಟುಂಬಕ್ಕೆ 25 ಲಕ್ಷ ರೂ. ಪರಿಹಾರ ಹಾಗೂ ಸರ್ಕಾರಿ ಉದ್ಯೋಗ ನೀಡಬೇಕು ಎಂದು ಆಗ್ರಹಿಸಿ ಆಕ್ಸಿಜನ್ ದುರಂತ ನ್ಯಾಯಕ್ಕಾಗಿ ಹೋರಾಟ ಸಮಿತಿ ವತಿಯಿಂದ ಚಾಮರಾಜನಗರದಲ್ಲಿ ಪ್ರತಿಭಟನೆ ನಡೆಯಿತು. ಚಾಮರಾಜನಗರದ ಜಿಲ್ಲಾಡಳಿತ ಭವನದ ಮುಂಭಾಗ ಜಮಾಯಿಸಿದ ಪ್ರತಿಭಟನಾಕಾರರು ರಾಜ್ಯ ಸರಕಾರದ ವಿರುದ್ಧ ಧಿಕ್ಕಾರದ ಘೋಷಣೆಗಳನ್ನು ಕೂಗಿ ಆಕ್ರೋಶ ಹೊರಹಾಕಿದರು. 2021 ರ ಮೇ 2 ರ ಮಧ್ಯರಾತ್ರಿ ಜಿಲ್ಲಾ ಕೋವಿಡ್ ಆಸ್ಪತ್ರೆಯಲ್ಲಿ ನಡೆದ ಆಕ್ಸಿಜನ್ ದುರಂತದಲ್ಲಿ ಮೃತಪಟ್ಟ 36

ಮಂದಿಯ ಕುಟುಂಬದವರ ಪೈಕಿ 13 ಕುಟುಂಬಗಳಿಗೆ ತಲಾ 5 ಲಕ್ಷ ರೂ. ಪರಿಹಾರ, 11 ಕುಟುಂಬಗಳಿಗೆ ತಲಾ 2 ಲಕ್ಷ ರೂ. ಪರಿಹಾರ ನೀಡಿದೆ. ಉಳಿದ 12 ಕುಟುಂಬಗಳಿಗೆ ಪರಿಹಾರ ನೀಡಿಲ್ಲ. ಅವರನ್ನು ಪರಿಹಾರದ ಪಟ್ಟಿಗೆ ಸೇರಿಸಿಲ್ಲ. ಘೋಷಿಸಿಲ್ಲ. ಆದರೆ, ಇತ್ತೀಚಿಗೆ ಬೆಂಗಳೂರಿನಲ್ಲಿ ಆರ್ .ಸಿ.ಬಿ. ವಿಜಯೋತ್ಸವ ಕಾರ್ಯಕ್ರಮದ

ಸಂದರ್ಭದಲ್ಲಿ ಕಾಲ್ತುಳಿತದಿಂದ ಮೃತಪಟ್ಟ ಸಂತ್ರಸ್ತರ ಕುಟುಂಬಗಳಿಗೆ ತಲಾ 25 ಲಕ್ಷ ರೂ. ಪರಿಹಾರವನ್ನು ನೀಡಿದೆ. ಸರ್ಕಾರದ ಇಂತಹ ತಾರತಮ್ಯ ನೀತಿ ಅನ್ಯಾಯದ ಪರಮಾವಧಿಯಾಗಿದೆ ಎಂದು ಅಸಮಾಧಾನ ವ್ಯಕ್ತಪಡಿಸಿದರು. ಆಕ್ಸಿಜನ್ ದುರಂತದ ವೇಳೆ ವಿರೋಧ ಪಕ್ಷವಾಗಿದ್ದ ಕಾಂಗ್ರೆಸ್ ನಾಯಕರು ಆಸ್ಪತ್ರೆಗೆ ಭೇಟಿ ನೀಡಿ ನಮ್ಮ ಪಕ್ಷ ಆಡಳಿತಕ್ಕೆ ಬಂದಾಗ ಸರಕಾರಿ ನೌಕರಿ ಹಾಗೂ ಹೆಚ್ಚಿನ ಪರಿಹಾರ ನೀಡುವುದಾಗಿ ಭರವಸೆ ನೀಡಿದ್ದರು. ಆದರೆ, ಆ ಭರವಸೆ ಈವರೆಗೂ ಭರವಸೆಯಾಗಿಯೇ ಉಳಿದಿದೆ. ಬೆಂಗಳೂರಿನಲ್ಲಿ ಆರ್‌ಸಿಬಿ ವಿಜಯೋತ್ಸವದ ವೇಳೆ ಕಾಲ್ತುಳಿತದಲ್ಲಿ ಮೃತಪಟ್ಟ ಕುಟುಂಬವದರಿಗೆ ಒಂದು ರೀತಿಯ ಪರಿಹಾರ ಮತ್ತು ಚಾಮರಾಜನಗರದ ಆಕ್ಸಿಜನ್ ದುರಂತದಲ್ಲಿ ಮೃತಪಟ್ಟ ಕುಟುಂಬದವರಿಗೆ ಮತ್ತೊಂದು ರೀತಿಯ ಪರಿಹಾರ ನೀಡುವುದು ಸರ್ಕಾರದ ಮಲತಾಯಿ ಧೋರಣೆಯಾಗಿದೆ ಎಂದು ಕಿಡಿಕಾರಿದರು. ಆರ್‌ಸಿಬಿ ದುರಂತದಲ್ಲಿ ಮೃತಪಟ್ಟ ಕುಟುಂಬಕ್ಕೆ ರಾಜ್ಯ ಸರಕಾರದಿಂದ 25 ಲಕ್ಷ ರೂ.ಪರಿಹಾರ ನೀಡುವ ಕಾಂಗ್ರೆಸ್ ಆಕ್ಸಿಜನ್ ದುರಂತದ ವೇಳೆ ಕೊಟ್ಟ ಮಾತಿನಂತೆ ಸಂತ್ರಸ್ತರಿಗೆ ಸರಕಾರಿ ನೌಕರಿಯನ್ನು ನೀಡಬೇಕು ಎಂದು ಕಬ್ಬು ಬೆಳೆಗಾರರ ಸಂಘದ ಅಧ್ಯಕ್ಷ ಭಾಗ್ಯರಾಜ್ ಆಗ್ರಹಿಸಿದರು.

ವಿಜಯಪುರ ಪಟ್ಟಣದ ಶ್ರೀ ಮಹರ್ಷಿ ವಾಲ್ಮೀಕಿ ನಾಯಕ ಸಂಘದ ವತಿಯಿಂದ ಎಸ್ ಎಸ್ ಎಲ್ ಸಿ ಹಾಗೂ ದ್ವಿತೀಯ ಪಿಯುಸಿ ಯಲ್ಲಿ ಅತಿ ಹೆಚ್ಚು ಅಂಕ ಪಡೆದಿರುವ ವಿದ್ಯಾರ್ಥಿಗಳಿಗೆ ಪ್ರತಿಭಾ ಪುರಸ್ಕಾರ ಕಾರ್ಯಕ್ರಮವನ್ನು ಶ್ರೀ ಮಹರ್ಷಿ ವಾಲ್ಮೀಕಿ ದೇವಾಲಯದ ಆವರಣದಲ್ಲಿಹಮ್ಮಿಕೊಳ್ಳಲಾಗಿತ್ತು. ಈ ಕಾರ್ಯಕ್ರಮದಲ್ಲಿ ಗೌರವ ಅಧ್ಯಕ್ಷರಾದ ಪಿ ನಾರಾಯಣಸ್ವಾಮಿ, ಅಧ್ಯಕ್ಷರಾದ ಶ್ರೀ ರಾಮಪ್ಪ, ಪ್ರಧಾನ ಕಾರ್ಯದರ್ಶಿಗಳು ಸಿಎಂ ರಾಮು ಹಾಗೂ ಖಜಾಂಚಿ ಮುನಿರಾಜು, ಸಂಘಟನಾ ಕಾರ್ಯದರ್ಶಿ ಎಲೆ ಪಾಂಡುರಂಗ, ಮಹಾಪೋಷಕರಾದ ಎಲೆ ಮುನಿರಾಜುರವರು, ವಾಲ್ಮೀಕಿ ಜನಾಂಗದ ಮುಖಂಡರಾದ ಮಾಳಿಗೇನಹಳ್ಳಿ ವೆಂಕಟೇಶ್ ಮೂರ್ತಿ, ಪುರಸಭಾ ಸದಸ್ಯರಾದ ಅನೀಫ್ ಉಲ್ಲಾ, ಎಂ.ನಾರಾಯಣಸ್ವಾಮಿ, ಬೈರೇಗೌಡ, ಕನ್ನಡ ಸಾಹಿತ್ಯ ಪರಿಷತ್ತಿನ ನಗರ ಅಧ್ಯಕ್ಷರಾದ ಜೆ.ಎನ್ ಶ್ರೀನಿವಾಸ್ ಹಾಗೂ ಶ್ರೀ ಮಹರ್ಷಿ ವಾಲ್ಮೀಕಿ ನಾಯಕ ಸಂಘದ ನಿರ್ದೇಶಕರಾದಂತಹ ಕೆ.ಎಚ್.ಚಂದ್ರಶೇಖರ್, ಬೈಪಾಸ್ ನಾರಾಯಣಸ್ವಾಮಿ, ಮುರಳಿ, ಇಂದಿರಾನಗರ ಕುಮಾರ್, ಅನಿಲ್ ಮಂಜುನಾಥ್ ಉಪಸ್ಥಿತರಿದ್ದರು.

ಬಜೆಟ್ ಮಂಡನೆಯಲ್ಲಿ ಪುರಸಭಾ ಸದಸ್ಯರ ಅವಗಣನೆ

ವಿಜಯಪುರ: ಈ ಸಾಲಿನ ಬಜೆಟ್ ಮಂಡನೆಯಲ್ಲಿ ಚುನಾಯಿತ ಪುರಸಭಾ ಸದಸ್ಯರ ಸಭೆ ಕರೆಯದೆ ಬಜೆಟ್ಟನ್ನು ಮಂಡಿಸಲಾಗಿದ್ದು, ಜನಪ್ರತಿನಿಧಿಗಳಾಗಿರುವ ಪುರಸಭೆ ಸದಸ್ಯರುಗಳಿಗೆ ಬಜೆಟ್ ನಲ್ಲಿನ ಆಗುಹೋಗುಗಳ ಬಗ್ಗೆ ಗಮನಕ್ಕೆ ತಾರದೆ ಅವರುಗಳ ಸಲಹೆ ಸೂಚನೆಗಳನ್ನು ಪಡೆದುಕೊಳ್ಳಬೇಕಾಗಿದ್ದರೂ ಸಹ,ಆಡಳಿತಾಧಿಕಾರಿಗಳು, ಪುರಸಭಾ ಮುಖ್ಯ ಅಧಿಕಾರಿಗಳು ಅವರುಗಳನ್ನು ಗಣನೆಗೆ ತಂದುಕೊಳ್ಳದೆ ಬಜೆಟ್ ಮಂಡಿಸಿ ಅನುಮೋದಿಸಿರುವುದು ಖಂಡನೀಯವೆಂದು ಪುರಸಭಾ ಸದಸ್ಯರಾದ ಹನಿ ಫುಲ್ಲಾ ಅವರು ಪ್ರತಿಭಟಿಸಿದ್ದು ಅವರ ಮಾತಿಗೆ ಉಳಿದ ಎಲ್ಲಾ ಸದಸ್ಯರು ಧ್ವನಿಗೂಡಿಸಿದರು. ನಂತರ ಇದರ ಬಗ್ಗೆ ವಿಷಯವಾಗಿ ಕೂಲಂಕುಷವಾಗಿ ಚರ್ಚಿಸಿ ನಂತರ ಮುಂದಿನವಾರ ಕ್ಕೆ ಸಾಮಾನ್ಯ ಸಭೆಯನ್ನು ನಡೆಸಲು ಅಧ್ಯಕ್ಷರಾದ ಭವ್ಯ ಮಹೇಶ್ ರವರು ಮುಂದೂಡಿದರು.

ಕಳೆದ ಒಂದುವರೆ ವರ್ಷಗಳಿಂದಲೂ ಜನಪ್ರತಿನಿಧಿಗಳ ಪುರಸಭೆಯ ಸಾಮಾನ್ಯ ಸಭೆ ನಡೆಯದಿದ್ದು ಇದೀಗ ನೂತನ ಅಧ್ಯಕ್ಷರಾದ ಭವ್ಯ ಮಹೇಶ್ ರವರ ಅಧ್ಯಕ್ಷತೆಯಲ್ಲಿ ಮೊದಲ ಸಭೆ ಆರಂಭಗೊಂಡು ತತ್ ಕ್ಷಣವೇ ಎಲ್ಲಾ ಸದಸ್ಯರುಗಳ ಬಜೆಟ್ ಮಂಡನೆಯ ವಿಷಯದಲ್ಲಿ ವಿಶ್ವಾಸಕ್ಕೆ ತೆಗೆದುಕೊಳ್ಳದ ಕಾರಣ ಸಭೆಯನ್ನು ಮುಂದೂಡುವಂತಾಯಿತು.

ಈ ಸಂದರ್ಭದಲ್ಲಿ ಮುಖ್ಯ ಅಧಿಕಾರಿ

ಸಂತೋಷ ರವರು ಮಾತನಾಡಿ ಬಜೆಟ್ ವಿಷಯವಾಗಿ ಸಾರ್ವಜನಿಕರ ಸಲಹೆ ಸೂಚನೆಗಾಗಿ ಸಭೆಯನ್ನು ಕರೆಯಲಾಗಿದ್ದು ಅದರಲ್ಲಿ ಎಲ್ಲಾ ಸದಸ್ಯರು ಭಾಗವಹಿಸಬಹುದಾಗಿತ್ತು ಎಂದು ಬಜೆಟ್ ಈಗಾಗಲೇ ಅನುಮೋದನೆಯಾಗಿದೆ ಎಂದು ಪ್ರತಿಪಾದಿಸಿದರು.

ಸದಸ್ಯರಾದ ಬೈರೇಗೌಡ, ನಂದಕುಮಾರ್ ರವರು ಬಜೆಟ್ ತಿದ್ದುಪಡಿ ಮಾಡಲು ಸಾಕಷ್ಟು ಅವಕಾಶಗಳು ಇದ್ದು ಮೊದಲಿಗೆ ಬಜೆಟ್ ಬಗ್ಗೆ ಸದಸ್ಯರುಗಳಿಗೆ ಮನವರಿಕೆ ಮಾಡಿ ಲೋಪದಷಗಳಿದ್ದಲ್ಲಿ ಅದನ್ನು ತಿದ್ದುಪಡಿ ಮಾಡಿ ನಂತರ ಅನುಮೋದಿಸಬೇಕಾಗಿದೆ ಎಂದು ತಿಳಿಸಿದರು

ಸ್ಥಾಯಿ ಸಮಿತಿ ಮಾಜಿ ಅಧ್ಯಕ್ಷರಾದ ನಾರಾಯಣಸ್ವಾಮಿ ರವರು ಮಾತನಾಡಿ ಪ್ರಮುಖ ವಿಷಯವಾಗಿರುವ ಬಜೆಟ್ ಮಂಡನೆ ಸದಸ್ಯರುಗಳ ಗಮನಕ್ಕೆ ತಾರದೆ ಮಾಡಿರುವುದು ಸರಿಯಲ್ಲವೆಂದು ತಿಳಿಸಿದರು.

ಸದಸ್ಯರಾದ ಸಿಎಂ ರಾಮು ರವರು ಮಾತನಾಡಿ ಇದರ ಬಗ್ಗೆ 13 ಮಂದಿ ಸದಸ್ಯರುಗಳು ಸಹಿ ಮಾಡಿ ವಿಶೇಷ ಸಭೆ ಕರೆಯಬೇಕೆಂದು ತಿಳಿಸಿದ್ದರೂ ಸಹ ಅದನ್ನು ಗಣನೆಗೆ ತೆಗೆದುಕೊಳ್ಳದಿರುವುದು ಗಂಡನೀಯವೆಂದು ತಿಳಿಸಿದರು.

ಸದಸ್ಯರಾದ ಎಂ.ಸತೀಶ್ ಕುಮಾರ್ ಹಾಗೂ ಕೇಶವಪ್ಪರವರು ಸಭೆ ಹೊರಗೆ ಮಾತುಕತೆ ನಡೆಸಿ ಸಮಸ್ಯೆ ಬಗೆಹರಿಸಲು ಸಲಹೆ ನೀಡಿದಾಗ, ನಂತರ ಎಲ್ಲರೂ ಸಭೆಯಿಂದ ಹೊರ ನಡೆದು ಮಾತುಕತೆ ನಡೆಸಿದ್ದು ಸಭೆಯನ್ನು ಮುಂದಿನ ವಾರಕ್ಕೆ ಮುಂದೂಡಲು ತೀರ್ಮಾನಿಸಲಾಯಿತು.

11 ಜನರ ಸಾವಿಗೆ ಕಾರಣರಾದ ಸಿಎಂ,ಡಿಸಿಎಂ ನೈತಿಕ ಹೊಣೆ ಹೊತ್ತು ರಾಜೀನಾಮೆ ಕೊಡಬೇಕು

ವಿಜಯಪುರ: ಆರ್.ಸಿ.ಬಿ ವಿಜಯೋತ್ಸವದ ಸಂದರ್ಭದಲ್ಲಿನ ಕಾಲ್ತುಳಿತದ ಘಟನೆಯ ನೇರ ಹೊಣೆ ಸಿಎಂ, ಡಿಸಿಎಂ ಹೊರಬೇಕು. ನೈತಿಕ ಹೊಣೆ ಹೊತ್ತು ರಾಜೀನಾಮೆ ಕೊಡಬೇಕು ಎಂದು ಬಿಜೆಪಿ ತಾಲೂಕು ಅಧ್ಯಕ್ಷ ಅಂಬರೀಶ್ ಗೌಡ ಒತ್ತಾಯಿಸಿದರು.

ಇವರು ಪಟ್ಟಣದ ಅಂಕತಟ್ಟಿ ನಂಜುಂಡಪ್ಪ ವೃತ್ತದಲ್ಲಿ ತಾಲೂಕು ಬಿಜೆಪಿವತಿಯಿಂದ ಏರ್ಪಡಿಸಲಾಗಿದ್ದ, ಕಾಂಗ್ರೆಸ್ ಸರಕಾರದ ವೈಫಲ್ಯ ಹಾಗೂ ಸಿಎಂ. ಡಿಸಿಎಂ. ರಾಜೀನಾಮೆಗೆ ಒತ್ತಾಯಿಸಿ ನಡೆದ ಬೃಹತ್ ಪ್ರತಿಭಟನೆಯಲ್ಲಿ ಮಾತನಾಡಿದರು.

ಚಿನ್ನಸ್ವಾಮಿ ಕ್ರೀಡಾಂಗಣದಲ್ಲಿ ರಾಜ್ಯ ಸರ್ಕಾರದಿಂದ ಆರ್‌ಸಿಬಿ ತಂಡಕ್ಕೆ ಅಭಿನಂದನೆ ಸಲ್ಲಿಸಲು ಹಮ್ಮಿಕೊಂಡಿದ್ದ ಸಮಾರಂಭದಲ್ಲಿ ಸೂಕ್ತ ವ್ಯವಸ್ಥೆ ಕಲ್ಪಿಸದೇ, ಸಮಾರಂಭ ಆಯೋಜನೆ ಮಾಡಿದ್ದರಿಂದ ಆದ ಕಾಲ್ತುಳಿತದಿಂದ 11 ಜನರ ಸಾವಿಗೆ ಕಾರಣವಾಗಿದ್ದು, ಕಾಂಗ್ರೆಸ್ ಸರ್ಕಾರ, ತಕ್ಷಣ ಈ ಘಟನೆಯ ನೈತಿಕ ಹೊಣೆ ಹೊತ್ತು ಮುಖ್ಯಮಂತ್ರಿ ಸಿದ್ದರಾಮಯ್ಯ ಮತ್ತು ಉಪಮುಖ್ಯಮಂತ್ರಿ ಡಿ.ಕೆ ಶಿವಕುಮಾರ ರಾಜೀನಾಮೆ ನೀಡಬೇಕು ಎಂದರು.

ರಾಜ್ಯದಲ್ಲಿ ಕಸ ವಿಲೇವಾರಿ, ಕುಡಿಯುವ ನೀರಿನಿಂದ ಹಿಡಿದು ಅಗತ್ಯ ವಸ್ತುಗಳ ಬೆಲೆ ಏರಿಕೆ ಮಾಡಿದೆ. ಸಬ್ ರಿಜಿಸ್ಟರ್ ಇಲಾಖೆಯಿಂದ ಎಲ್ಲಾ ಇಲಾಖೆಯಲೂ ರೇಟ್ ಹೆಚ್ಚಿಸಿದ್ದು, ರಾಜ್ಯದಲ್ಲಿ ಕಾನೂನು-ಸುವ್ಯವಸ್ಥೆ

ಸಂಪೂರ್ಣ ನೆಲಕಚ್ಚಿದೆ ಎಂದರು.

ಬಿಜೆಪಿ ಮುಖಂಡ ಓಬದೇನಹಳ್ಳಿ ಮುನಿಯಪ್ಪ ಮಾತನಾಡಿ, ಕಾಂಗ್ರೆಸ್ ದುರಾಡಳಿತದಿಂದ ಜನರು ಬೇಸತ್ತಿದ್ದಾರೆ. ಗ್ಯಾರಂಟಿ ಯೋಜನೆ ನೀಡಿ ಪ್ರಚಾರ ಪಡೆದ ಸರ್ಕಾರ ಒಂದು ಕೈಯಲ್ಲಿ ಫಲ ನೀಡಿ, ಹತ್ತು ಕೈಯಲ್ಲಿ ಜನರಿಂದ ಕಸಿಯುತ್ತಿದೆ ಎಂದರು.

ಬಿಜೆಪಿ ಜಿಲ್ಲಾ ಪ್ರಧಾನ ಕಾರ್ಯದರ್ಶಿ ರವಿಕುಮಾರ್ ಮಾತನಾಡಿ, ದೇಶದಲ್ಲಿ ಜನ ಸಾಮಾನ್ಯರ ಮೇಲೆ ಹೊರೆಯಾಗುವಂತಹ ಯಾವುದೇ ಯೋಜನೆಯನ್ನು ಕೇಂದ್ರ ಸರ್ಕಾರ ಜಾರಿಗೊಳಿಸಲಿಲ್ಲ. ಆದರೆ, ಸಿದ್ದರಾಮಯ್ಯ ಅವರು ಮೋದಿ ವಿರುದ್ಧವಾಗಿ ಟೀಕಿಸುತ್ತಿದ್ದಾರೆ. ಜನ ವಿರೋಧಿ ನೀತಿಯನ್ನು ಜಾರಿಗೆ ತಂದು ಬಡವರು, ಕೂಲಿ ಕಾರ್ಮಿಕರ ತಲೆಯ ಮೇಲೆ ಹೊರೆ ಹೊರೆಸುತ್ತಿದ್ದಾರೆ ಎಂದರು.

ಈ ಸಂದರ್ಭದಲ್ಲಿ ಬಿಜೆಪಿ ಮುಖಂಡರಾದ ರಾಮಕೃಷ್ಣ ಹೆಗಡೆ, ಬುಳಹಳ್ಳಿ ರಾಜಪ್ಪ, ಭಗವಾನ್, ದೆ.ಸೂ.ನಾಗರಾಜ್, ಬೂದಿಗೆರೆ ಪ್ರಭು, ವೆಂಕಟೇಶ್, ರವಿ, ಶಾಮಣ್ಣ, ಮಂಜುಳಮ್ಮ, ನಾಗವೇಣಿ, ಪುನೀತಾ, ಪ್ರೇಮ, ವೀಣಾ ಹಾಗೂ ಕಾರ್ಯಕರ್ತರು ಹಾಜರಿದ್ದರು.

ಸಂಜೆ ಮುಗಿಲು
ಗುರುವಾರ
19.6.2025

ಮಾಹಿತಿ ಹಕ್ಕು ಕಾಯ್ದೆಯಡಿ ಸಲ್ಲಿಸಿರುವ ಅರ್ಜಿ ಬಾಕಿ ಉಳಿಸಿಕೊಳ್ಳಬೇಡಿ

ಮಂಡ್ಯ: ರಾಜ್ಯ ಮಾಹಿತಿಆಯುಕ್ತರಾದ ಬದ್ರುದ್ದೀನ್. ಕೆರವರುಜೂನ್ 21 ರಂದುಜಿಲ್ಲೆಗೆ ಭೇಟಿ ನೀಡಲಿದ್ದಾರೆ, ಸಾರ್ವಜನಿಕರು ಇಲಾಖೆಗಳಿಗೆ ಸಂಬಂಧಿಸಿದ ಮಾಹಿತಿಗಳನ್ನು ಕೋರಿ ಮಾಹಿತಿ ಹಕ್ಕು ಕಾಯ್ದೆಯಡಿ ಸಲ್ಲಿಸಿರುವ ಅರ್ಜಿಗಳನ್ನು ಬಾಕಿ ಉಳಿಸಿಕೊಳ್ಳದೆ ವಿಲೇವಾರಿ ಮಾಡಿಎಂದುಜಿಲ್ಲಾಧಿಕಾರಿಡ ಾಕುಮಾರಅವರು ಹೇಳಿದರು.

ಜಿಲ್ಲಾಧಿಕಾರಿಗಳ ಕಚೇರಿಯಲ್ಲಿಆಯೋಜಿಸಲಾಗಿದ್ದ ಸಭೆಯಅಧ್ಯಕ್ಷತೆ ವಹಿಸಿ ಮಾತನಾಡಿದರಅವರುರಾಜ್ಯ ಮಾಹಿತಿಆಯುಕ್ತರಾದ ಬದ್ರುದ್ದೀನ್.ಕೆಅವರುಜೂನ್ 21 ರಂದು ಬೆಳಗ್ಗೆ 11 ಗಂಟೆಗೆಜಿಲ್ಲಾ ಪಂಚಾಯತ್ ಸಭಾಂಗಣದಲ್ಲಿಜಿಲ್ಲಾ ಮಟ್ಟದ ಅಧಿಕಾರಿಗಳು ಹಾಗೂ ಜಿಲ್ಲೆಯ ವಿವಿಧ ಇಲಾಖೆಗಳ ಸಾರ್ವಜನಿಕ ಮಾಹಿತಿ ಅಧಿಕಾರಿಗಳಿಗೆ ತರಬೇತಿ ನೀಡಲಿದ್ದಾರೆಎಂದು ತಿಳಿಸಿದರು.

ಜಿಲ್ಲಾ ಮಟ್ಟದ ಅಧಿಕಾರಿಗಳು ಆಫ್ ಲೈನ್ ಮತ್ತುಆನ್ ಲೈನ್ ಮೂಲಕ ಮಾಹಿತಿ ಹಕ್ಕು ಕಾಯ್ದೆಯಡಿ 2024–25 ಮತ್ತು 2025–26 ನೇ ಸಾಲಿನ ಏಪ್ರಿಲ್ ಮಾಹೆಯವರೆಗೂ ಸ್ವೀಕರಿಸಿ ವಿಲೇವಾರಿ ಮಾಡಿದ ಅರ್ಜಿಗಳು ಹಾಗೂ ಬಾಕಿ ಇರುವ ಅರ್ಜಿಗಳ ಮಾಹಿತಿಯನ್ನು ನೀಡಬೇಕುಎಂದು ಹೇಳಿದರು.

ಮಾಹಿತಿ ಹಕ್ಕು ಕಾಯ್ದೆಯಡಿ ಮೇಲ್ಮನವಿ ಸಲ್ಲಿಕೆಯಾಗಿರುವ ಅರ್ಜಿಗಳ ಕುರಿತು ಮಾಹಿತಿ ನೀಡಬೇಕು, ಮಾಹಿತಿ ಹಕ್ಕು ಕಾಯ್ದೆಯಡಿಯಾವುದೇಗೊಂದಲದ ಅಂಶಗಳು ಇದ್ದಲ್ಲಿಅದನ್ನು ಪಟ್ಟಿ ಮಾಡಿಆಯುಕ್ತರ ಗಮನಕ್ಕೆ ತನ್ನಿ, ಮಾಹಿತಿ ಹಕ್ಕು ಕಾಯ್ದೆಯಡಿ ಸಲ್ಲಿಸಿರುವ ಅರ್ಜಿಗಳನ್ನು ಬಾಕಿ ಉಳಿಸಿಕೊಳ್ಳಬೇಡಿ ಎಂದು ತಿಳಿಸಿದರು.

ಜೂನ್ 21 ರಂದು 12 ಗಂಟೆಗೆಜಿಲ್ಲಾ ಪಂಚಾಯತ್ ಸಭಾಂಗಣದಲ್ಲಿಆಯುಕ್ತರು ಮಾಹಿತಿ ಹಕ್ಕು ಕಾಯಿದೆಕುರಿತು ಸಾರ್ವಜನಿಕರೊಂದಿಗೆ ಸಂವಾದ ಮತ್ತುಚರ್ಚೆಯಲ್ಲಿ ಪಾಲ್ಗೊಳ್ಳಲಿದ್ದಾರೆ, ನಂತರ ಮಧ್ಯಾಹ್ನ 12:30 ಕ್ಕೆ ಪತ್ರಿಕಾ ಗೋಷ್ಠಿ ನಡೆಸಲಿದ್ದಾರೆಎಂದು ಮಾಹಿತಿ ನೀಡಿದರು.

ಜಿಲ್ಲೆಯಲ್ಲಿ ಸಕಾಲ ಅರ್ಜಿಗಳ ಸರಿಯಾಗಿ ವಿಲೇವಾರಿಆಗದಿರುವುದು ಗಮನಕ್ಕೆ ಬಂದಿದೆ, ಅಧಿಕಾರಿಗಳು ದಕ್ಷತೆಯಿಂದಕಾರ್ಯ ನಿರ್ವಹಿಸಿ ಸಕಾಲ ಅರ್ಜಿಗಳನ್ನು ವಿಲೇವಾರಿ ಮಾಡಬೇಕು.ಸಕಾಲ ಅರ್ಜಿಗಳು ನಿಗಧಿತ ಸಮಯದಲ್ಲಿ ವಿಲೇವಾರಿ ಮಾಡದಿದ್ದರೆ ಸಂಬಂಧ ಪಟ್ಟ ಅಧಿಕಾರಿಗಳಿಗೆ ದಂಡ ವಿಧಿಸಿ ಸೂಕ್ತ ಕ್ರಮಜರುಗಿಸಲಾಗುವುದುಎಂದು ಎಚ್ಚರಿಸಿದರು.

ಸಭೆಯಲ್ಲಿಜಿಲ್ಲಾ ಪಂಚಾಯತ್ ಉಪಕಾರ್ಯದರ್ಶಿ ಎಂ.ಬಾಬು. ಸಾರ್ವಜನಿಕ ಶಿಕ್ಷಣ ಇಲಾಖೆಯಉಪನಿರ್ದೇಶಕ ಶಿವರಾಮೇಗೌಡ, ಗಣಿ ಮತ್ತು ಭೂ ವಿಜ್ಞಾನ ಇಲಾಖೆ ಉಪನಿರ್ದೇಶಕಿಡಾ.ಪು?ಪ್ಪ, ಜಿಲ್ಲಾಆಯು? ವೈದ್ಯಾಧಿಕಾರಿಡಾ.ಪುಷ್ಪಾ, ವಾರ್ತಾ ಮತ್ತು ಸಾರ್ವಜನಿಕ ಸಂಪರ್ಕಇಲಾಖೆಯ ನಿರ್ಮಲಾಎಸ್. ಎಚ್ ಸೇರಿದಂತೆಇನ್ನಿತರ ಅಧಿಕಾರಿಗಳು ಉಪಸ್ಥಿತರಿದ್ದರು.

ತಂಬಾಕು ಎರಡನೇ ಅವಧಿ ನಾಟಿಗೆ ಅವಕಾಶ ಕಲ್ಪಿಸಬೇಡಿ

ಪಿರಿಯಾಪಟ್ಟಣ: ರೈತರ ಹಿತದೃಷ್ಟಿಯಿಂದ ತಂಬಾಕು ಮೂರು ನಾಟಿಗೆ ಅವಕಾಶ ನೀಡಬಾರದು ಎಂದು ಯುವ ರೈತ ಹೆಮ್ಮಿಗೆ ಮಹೇಶ್ ತಂಬಾಕು ಮಂಡಳಿಯನ್ನು ಒತ್ತಾಯಿಸಿದ್ದಾರೆ. ಈ ಬಗ್ಗೆ ಮಾತನಾಡಿರುವ ಅವರು ಎರಡನೇ ಅವಧಿಗೆ ತಂಬಾಕು ಬೆಳೆಗೆ ಅವಕಾಶ ನೀಡಬಾರದು ಒಂದು ವೇಳೆ ತಂಬಾಕು ಮಂಡಳಿ ಎರಡನೆ ಅವಧಿಗೆ ಬೆಂಬಲ ನೀಡಿ ಅವಕಾಶ ನೀಡಿದರೆ ತಂಬಾಕು ರೈತರಿಗೆ ವೈಜ್ಞಾನಿಕ ಬೆಲೆ ನೀಡುವ ಬಗ್ಗೆ ಭರವಸೆಯನ್ನು ನೀಡಬೇಕು. ಈ ನಿಟ್ಟಿನಲ್ಲಿ ತಂಬಾಕು ಬೆಳೆಯುವ ಪ್ರದೇಶವಾರು ಆಯ್ಕೆಯಾಗಿರುವ ಮೈಸೂರು–ಕೊಡಗು, ಮಂಡ್ಯ, ಹಾಸನ, ಹಾಗೂ ಚಾಮರಾಜನಗರ ಸಂಸದರು ಮತ್ತು ತಂಬಾಕು ಮಂಡಳಿ ಅಧಿಕಾರಿಗಳು ತಂಬಾಕು ಖರೀದಿ ಕಂಪನಿಗಳು ಮತ್ತು ವರ್ತಕರನ್ನೊಳಗೊಂಡ ಸಮಿತಿಯನ್ನು ರಚಿಸಿ ಬೆಲೆ ಇಳಿಮುಖವಾಗದಂತೆ ಕ್ರಮವಹಿಸುವ ಭರವಸೆಯನ್ನು ನೀಡಬೇಕು. ಅದು ಬಿಟ್ಟು ರೈತರಿಗೆ ಯಾವುದೇ ಕುಂಟುನೆಪ ಹೇಳಿ ರಾಜ್ಯದಲ್ಲಿನ ತಂಬಾಕಿನಲ್ಲಿ ನಿಕೋಟಿನ್ ಅಂಶ ಹೆಚ್ಚಾಗಿದೆ ಹಾಗೂ ಇಲ್ಲಿನ ತಂಬಾಕಿಗೆ ಬೇಡಿಕೆ ಹೆಚ್ಚಾಗಿದೆ ಎಂದು ರೈತರನ್ನು ಪುಸಲಾಯಿಸಿ ತಂಬಾಕು ಬೆಳೆದ ನಂತರ,ಬೇಡಿಕೆ ಇಲ್ಲವೆಂದು ಹೇಳಿ ದರ ಇಳಿಕೆ ಮಾಡುವ ಕೆಲಸ ಮಾಡುವ ಬದಲಾಗಿ ಕೂಡಲೇ ಎರಡನೆ ಅವಧಿಗೆ ತಂಬಾಕು ನಾಟಿ ಮಾಡಲು ಅವಕಾಶ ನೀಡುವುದಿಲ್ಲ ಎಂದು ಮಂಡಳಿ ಘೋಷಣೆ ಮಾಡುವಂತೆ ಒತ್ತಾಯಿಸಿದ್ದಾರೆ.

ನಾಲಾ ತೂಬು ದುರಸ್ತಿ: 1 ಕೋಟಿ ವೆಚ್ಚ ಕಾಮಗಾರಿಗೆ ಭೂಮಿ ಪೂಜೆ

ಮಂಡ್ಯ: ತಾಲ್ಲೂಕಿನ ಬಂಡಾರೆಕೊಪ್ಪಲು, ಹುಲ್ಲಹಳ್ಳಿ, ವಿಸ್ತೀರ್ಣ ನಾಲೆಗಳ, ನಾಲಾ ತೂಬುಗಳ ದುರಸ್ತಿ ಕಾಮಗಾರಿಗೆ ಶಾಸಕ ಪಿ.ರವಿಕುಮಾರ್ಗೌಡ ಅವರು ಗುದ್ದಲಿ ಪೂಜೆ ನೆರವೇರಿಸಿದರು. ಈ ಸಂದರ್ಭದಲ್ಲಿ ಮಾತನಾಡಿದ ಪಿ.ರವಿಕುಮಾರ್ಗೌಡ ಅವರು, ಬಂಡಾರೆಕೊಪ್ಪಲು, ಹಟ್ನಾ, ಹುನುಗನಹಳ್ಳಿ, ಬೇಬಿ ಹಾಗೂ ಬಸರಾಳುವಿನ ತೂಬುಗಳ ದುರಸ್ತಿ ಕಾಮಗಾರಿಗೆ ಸರ್ಕಾರವು 1 ಕೋಟಿ ರೂಪಾಯಿ ಬಿಡುಗಡೆ ಮಾಡಿದೆ. ಇದರ ಬೆನ್ನಲ್ಲೇ ಕಾಮಗಾರಿಗೆ ಗುದ್ದಲಿ ಪೂಜೆ ಮಾಡಲಾಗಿದೆ ಎಂದರು. 15 ತೂಬುಗಳು ದುರಸ್ತಿ ಆದರೆ ರೈತರಿಗೆ ಅನುಕೂಲವಾಗಲಿದೆ. ಕುಣಿಗಲ್ ಎಕ್ಸ್‌ಪ್ರೆಸ್ ಕೆನ್ನಾಲ್ನಿಂದ ಬಸರಾಳು ಭಾಗಕ್ಕೆ ನೀರು ಬರಲು ತೊಂದರೆ ಆಗುತ್ತಿದ್ದು, ಮಾಗಡಿ, ರಾಮನಗರ ಹಾಗೂ ಚನ್ನಪಟ್ಟಣಕ್ಕೆ ತೆಗೆದುಕೊಂಡು ಹೋದರೆ ತೊಂದರೆ ಆಗುತ್ತದೆ. ಇದನ್ನು ಕೈಬಿಡಬೇಕು. ಇಲ್ಲವಾದರೆ ಮಂಡ್ಯ ರೈತರ ವಿರೋಧವನ್ನು ಎದುರಸಬೇಕಾಗುತ್ತದೆ ಹಾಗಾಗಿ ಎಕ್ಸ್‌ಪ್ರೆಸ್ ಕೆನಾಲ್ನ ಕಾಮಗಾರಿ ನಿಲ್ಲಬೇಕು ಎಂದು ಎಚ್ಚರಿಕೆ ನೀಡಿದರು. ಪ್ರಥಮ ದರ್ಜೆ ಗುತ್ತಿಗೆದಾರ ಜಿ.ಬಿ.ಭೈರವ, ಗ್ರಾಮ ಪಂಚಾಯಿತಿ ಸದಸ್ಯೆ ನಿಂಗಮ್ಮ, ಗ್ರಾಮ ಆಡಳಿತ ಲೆಕ್ಕಾಧಿಕಾರಿ ರವಿಕುಮಾರ್, ಮುಖಂಡರಾದ ಕೃಷ್ಣೇಗೌಡ, ನಾಗೇಗೌಡ, ರಾಮಲಿಂಗೇಗೌಡ, ಮಾರಸೀಗೌಡ, ದುಬೈ ಕೃಷ್ಣೇಗೌಡ ಭಾಗವಹಿಸಿದ್ದರು.

ಹನಿಟ್ರ್ಯಾಪ್ ಸ್ಕೆಚ್ ಹಾಕಿದ್ದ ಪೊಲೀಸ್ ಸಿಬ್ಬಂದಿ ಅರೆಸ್ಟ್

ಪಿರಿಯಾಪಟ್ಟಣ: ಹನಿಟ್ರ್ಯಾಪ್ ಕೃತ್ಯದಲ್ಲಿ ತೊಡಗಿದ್ದ ಪೊಲೀಸ್ ಸಿಬ್ಬಂದಿಯನ್ನು ಬಂಧಿಸಿದ್ದು, ಕೃತ್ಯದಲ್ಲಿ ತೊಡಗಿದ್ದ ಯುವತಿ ಹಾಗೂ ಆಕೆಯ ಸಹಚಾರ ನಾಪತ್ತೆಯಾಗಿರುವ ಘಟನೆ ವರದಿಯಾಗಿದೆ,

ತಾಲೂಕಿನ ಬೈಲು ಕುಪ್ಪೆ ಪೊಲೀಸ್ ಠಾಣೆ ವ್ಯಾಪ್ತಿಯಲ್ಲಿ ಸುಂದರ ಯುವತಿಯನ್ನ ಮುಂದೆ ಬಿಟ್ಟು ಹಣ ಉಳ್ಳವರ ಟ್ರ್ಯಾಪ್ ಮಾಡುತ್ತಿದ್ದ ಪೊಲೀಸ್ ಕಾನ್ಸ್ ಸ್ಟೇಬಲ್ ಶಿವಣ್ಣ ಬಂಧನವಾಗಿದ್ದು ಕೃತ್ಯದಲ್ಲಿ ತೊಡಗಿದ್ದ ಯುವತಿ ಹಾಗೂ ಆಕೆಯ ಸಹಚಾರ ಮೂರ್ತಿ ಎಂಬಾತ ತಲೆ ಮರೆಸಿಕೊಂಡಿರುವುದಾಗಿ ಪೊಲೀಸ್ ಮೂಲಗಳು ತಿಳಿಸಿವೆ. ತಾಲೂಕಿನ ಕಂಪಲಾಪುರದ ಉದ್ಯಮಿ ದಿನೇಶ್ ಕುಮಾರ್ ಎಂಬರಿಗೆ ಮೂರ್ತಿ ಹಾಗೂ ಪೊಲೀಸ್ ಸಿಬ್ಬಂದಿ ಶಿವಣ್ಣ ಎಂಬುವವರು ಯುವತಿಯನ್ನು ಮುಂದಿಟ್ಟುಕೊಂಡು ಹನಿಟ್ರ್ಯಾಪ್ ಮಾಡಿದ್ದು ವಿಷಯ ತಿಳಿದ ತಕ್ಷಣ ಯುವತಿ ಮತ್ತು ಆಕೆಯ ಸಹಚಾರ ಮೂರ್ತಿ ಎಂಬುವವರು ನಾಪತ್ತೆಯಾದರೆ ಕೃತ್ಯದಲ್ಲಿ ತೊಡಗಿದ್ದ ಮತ್ತೊಬ್ಬ ಶಿವಣ್ಣ ಪೊಲೀಸ್ ಅತಿಥಿಯಾಗಿದ್ದಾನೆ. ಈ ಬಗ್ಗೆ ಪ್ರಕರಣದಲ್ಲಿ ಭಾಗಿಯಾಗಿರುವ 01 ಮೂರ್ತಿ, 02 ಶಿವಣ್ಣ (ಪೊಲೀಸ್ ಸಿಬ್ಬಂದಿ) ಹಾಗು ಇತರೆ ಮೂವರಿಂದ ಕೃತ್ಯ . ಬೆಟ್ಟದಪುರ ಪೊಲೀಸ್ ಠಾಣೆಯಲ್ಲಿ ಪ್ರಕರಣ ದಾಖಲಾಗಿದ್ದು, ಪೊಲೀಸ್ ಸಿಬ್ಬಂದಿಯನ್ನು ಬಂಧಿಸಿ ಜೈಲಿಗಟ್ಟಿರುವುದಾಗಿ ಇನ್ಸ್ ಪೆಕ್ಟರ್ ದೀಪಕ್ ಮಾಹಿತಿ ನೀಡಿದ್ದಾರೆ.

ಮನೆಗೆ ಕರೆಸಿ ಲಾಕ್ ಮಾಡಿಕೊಂಡ ಯುವತಿ

ಉದ್ಯಮಿ ಹಾಗೂ ಬಟ್ಟೆ ವ್ಯಾಪಾರಿ ದಿನೇಶ್ ಕುಮಾರ್ ಎಂಬುವವರನ್ನು ವಾಟ್ಸಾಪ್ ಮೂಲಕ ಬಲೆಗೆ ಬೀಳಿಸಿಕೊಂಡ ಐನಾತಿ ಯುವತಿ, ಚಿಕ್ಕಮ್ಮನ ಮನೆಯಲ್ಲಿ ಯಾರೂ ಇಲ್ಲ ಬಾ ಎಂದು ಸಂದೇಶ ರವಾನೆ ಮಾಡಿದ್ದಾಳೆ. ಮೆಸೇಜ್ ನೋಡಿ ಆತುರಕ್ಕೆ ಬಿದ್ದ ವ್ಯಾಪಾರಿ ದಿನೇಶ್ ಕುಮಾರ್ ಚಿಕ್ಕಮ್ಮನ ಮನೆಗೆ ಬಂದ ತಕ್ಷಣ ಯುವತಿ ಮತ್ತು ಆಕೆಯ ಸಹಚಾರ ಮೂರ್ತಿ ಮನೆ ಲಾಕ್ ಮಾಡಿಕೊಂಡು ತನ್ನ ಮೈಮೇಲಿದ್ದ ಬಟ್ಟೆಯನ್ನು ಕಳಚಿ ಹಾಕಿ ವಿಡಿಯೋ ಮಾಡಿಕೊಂಡು ಪೊಲೀಸ್ ಸಿಬ್ಬಂದಿ ಶಿವಣ್ಣ ಎಂಬುವವರ ಮೂಲಕ ದಿನೇಶ್ ಕುಮಾರ್ ಗೆ 10 ನೀಡಬೇಕು ತಪ್ಪಿದ್ದಲ್ಲಿ ವಿಡಿಯೋ ವೈರಲ್ ಮಾಡುವುದಾಗಿ ಬೆದರಿಕೆ ಹಾಕಿದ್ದಾರೆ.

ರೂಂ ಬಾಗಿಲು ಒಳನುಗ್ಗಿದ ಪೊಲೀಸ್

ದಿನೇಶ್ ಕುಮಾರ್ ಹಾಗೂ ಯುವತೌ ರೂಮ್ ಒಳಗೆ ಇರುವಾಗಲೇ ಏಕಾಏಕಿ ಕೊಠಡಿ ಬೀಗ ಒಡೆದು ಒಳಪ್ರವೇಶ ಮಾಡಿದ ಪೊಲೀಸ್ ಸಿಬ್ಬಂದಿ ಶಿವಣ್ಣ ಹಾಗೂ ಮೂರ್ತಿ ವ್ಯಾಪಾರಿ ದಿನೇಶ್ ಕುಮಾರ್ ಗೆ ಹಿಗ್ಗಾ ಮುಗ್ಗ ಥಳಿಸಿ 10 ಲಕ್ಷ ರೂ. ಹಣ ನೀಡಿದರೆ ಬಿಟ್ಟು ಬಿಡುವುದಾಗಿ ಡಿಮ್ಯಾಂಡ್ ಮಾಡಿದ್ದಾರೆ. ಈ ಪ್ರಕರಣದಲ್ಲಿ ಪೊಲೀಸ್ ಪೇದೆ ಶಿವಣ್ಣನ ಸಹಾಯ ಪಡೆದ ಮೊದಲ ಆರೋಪಿ ಮೂರ್ತಿ ಹಾಗೂ ಯುವತಿಯೇ ಈ ಕೃತ್ಯದ ಮಾಸ್ಟರ್ ಮೈಂಡ್ ಎಂದು ತಿಳಿಸಿರುವ ಪಿಎಸ್ಐ ದೀಪಕ್ ಘಟನೆ ಬಳಿಕ ಪೊಲೀಸ್ ಪೇದೆ ಶಿವಣ್ಣ ಎಂಬುವವರನ್ನು ಬಂಧಿಸಿದ್ದು, ಯುವತಿ ಹಾಗೂ ಮೂರ್ತಿಯ ಹುಡುಕಾಟದಲ್ಲಿ ತೊಡಗಿದ್ದಾರೆ.

ಪೌರ ಕಾರ್ಮಿಕರ ಜತೆ ಸಹಪಂತಿ ಭೋಜನ

ಮೈಸೂರು: ಕಾಯಕವೇ ಕೈಲಾಸ, ಜಗತ್ತಿನ ಎಲ್ಲ ಮನುಷ್ಯರು ಸಮಾನರು ಎಂದು ಸಾರಿದ ಜಗಜ್ಯೋತಿ ಬಸವೇಶ್ವರರು ಮತ್ತು ತಮ್ಮ ಆಡಳಿತಾವಧಿಯಲ್ಲಿ ಅಭಿವೃದ್ಧಿಯ ಮೂಲಕ ಮೈಸೂರು ಸಂಸ್ಥಾನವನ್ನು ವಿಶ್ವ ಮಾನ್ಯವನ್ನಾಗಿ ಮಾಡಿದ ರಾಜರ್ಷಿ ನಾಲ್ವಡಿ ಕೃಷ್ಣರಾಜ ಒಡೆಯರ್ ಅವರುಗಳ ಜಯಂತಿಯನ್ನು ಪೌರಕಾರ್ಮಿಕರೊಂದಿಗೆ ಸಹ ಪಂತಿ ಭೋಜನ ಮಾಡುವ ಮೂಲಕ ಕನ್ನಡಾಂಬೆ ರಕ್ಷಣಾ ವೇದಿಕೆಯಿಂದ ಅರ್ಥಪೂರ್ಣವಾಗಿ ಆಚರಿಸಲಾಯಿತು.

ಮೈಸೂರು ಹೊರವಲಯದ ಹೂಟಗಳ್ಳಿಯ ಸರಸ್ವತಿ ಕಲ್ಯಾಣ ಮಂಟಪದಲ್ಲಿ ನಡೆದ ಸಾಮಾಜಿಕ ಮೌಲ್ಯವುಳ್ಳ ಈ ಸುಂದರ ಕಾರ್ಯಕ್ರಮದಲ್ಲಿ 400ಕ್ಕೂ ಹೆಚ್ಚು ಪೌರಕಾರ್ಮಿಕರು ಮತ್ತು ಗ್ರಾಮ ಪಂಚಾಯಿತಿ ನೌಕರರಿಗೆ ಗಣ್ಯರು ಬಟ್ಟೆ ವಿತರಣೆ ಮಾಡಿದರಲ್ಲದೇ, ಅವರೊಂದಿಗೆ ಕುಳಿತು ಭೋಜನವನ್ನೂ ಮಾಡಿದ್ದು, ಕಾರ್ಯಕ್ರಮದ ವಿಶೇಷವಾಗಿತ್ತು.

ಶಾಸಕರಾದ ಜಿ.ಟಿ.ದೇವೇಗೌಡರು ಕಾರ್ಯಕ್ರಮವನ್ನು ಉದ್ಘಾಟಿಸಿ ಮಾತನಾಡಿ, ಪೌರಕಾರ್ಮಿಕರು ಈ ನಾಡಿನ ಅಭಿವೃದ್ಧಿಗೆ ಅಪಾರ ಕೊಡುಗೆ ನೀಡುತ್ತಿದ್ದಾರೆ. ದಿನನಿತ್ಯ ತಮ್ಮ ವೃತ್ತಿಯಲ್ಲಿ ಅವರು ಬಸವಣ್ಣನವರ ಕಾಯಕ ತತ್ವವನ್ನು ಅನುಸರಿಸುತ್ತಿದ್ದಾರೆ. ವಿಶ್ವ ವಿಖ್ಯಾತ ಮೈಸೂರು ನಗರ ಇಂದು ಜಗತ್ಪ್ರಸಿದ್ಧವಾಗಲು ಪೌರಕಾರ್ಮಿಕರ ಅಪಾರ ಶ್ರಮ, ಸೇವೆ ಪ್ರಮುಖ ಕಾರಣ ಎಂದರು.

ಕನ್ನಡಾಂಬೆ ರಕ್ಷಣಾ ವೇದಿಕೆ ರಾಜ್ಯಾಧ್ಯಕ್ಷರಾದ ರಾಜಶೇಖರ್ ಅವರು ಪೌರಕಾರ್ಮಿಕರ ಜತೆ ಸಹಪಂತಿ ಭೋಜನದ ವ್ಯವಸ್ಥೆ ಮಾಡುವ ಮೂಲಕ ಪೌರಕಾರ್ಮಿಕರಲ್ಲಿರುವ ಕೀಳರಿಮೆಯನ್ನು ಹೋಗಲಾಡಿಸಿ ಅವರ ಆತ್ಮಸ್ಥೈರ್ಯವನ್ನು ಹೆಚ್ಚಿಸಿರುವುದು ಶ್ಲಾಘನೀಯ, ಅಲ್ಲದೇ 400ಕ್ಕೂ ಹೆಚ್ಚು ಪೌರಕಾರ್ಮಿಕರಿಗೆ ಸೀರೆ ಮತ್ತು ಪ್ಯಾಂಟು ಶರ್ಟುಗಳನ್ನು ಕೊಡಿಸಿ ಇಲ್ಲಿ ಹಬ್ಬದ ವಾತಾವರಣ ಸೃಷ್ಟಿಸಿದ್ದಾರೆ ಎಂದು ಮೆಚ್ಚುಗೆ ವ್ಯಕ್ತಪಡಿಸಿದರು.

ವಿದ್ಯಾ ವಿಕಾಸ ಶಿಕ್ಷಣ ಸಂಸ್ಥೆಯ ಮುಖ್ಯಸ್ಥರಾದ ಕವೀಶ್ ಗೌಡ ಅವರು ಮಾತನಾಡಿ, ಇದೊಂದು ಅಪರೂಪದ ಕಾರ್ಯಕ್ರಮ. ಪೌರಕಾರ್ಮಿಕರು ಕಾಯಕ ಜೀವಿಗಳು ಅವರು ಒಂದು ದಿನ ಕೆಲಸ ಮಾಡದಿದ್ದರೆ ಜಗತ್ತು ಸ್ತಬ್ದವಾಗುತ್ತದೆ. ಅವರಿಗೆ ಎಷ್ಟು ಅಭಿನಂದನೆ ಸಲ್ಲಿಸಿದರೂ ಸಾಲದು, ಮೈಸೂರು ನಗರಕ್ಕೆ ಸ್ವಚ್ಛ ನಗರಿ, ಸಾಂಸ್ಕೃತಿಕ ನಗರಿ ಎಂದು ಹೆಸರು ಬರಲು ಪೌರಕಾರ್ಮಿಕರ ಶ್ರಮ ಕಾರಣ, ಪೌರಕಾರ್ಮಿಕರು ತಮ್ಮ ಮಕ್ಕಳಿಗೆ ಉತ್ತಮ ವಿದ್ಯಾಭ್ಯಾಸ ಕೊಡಿಸಿ ಉನ್ನತ ಅಧಿಕಾರಿಗಳನ್ನಾಗಿ ಮಾಡಬೇಕು ಎಂದು ಸಲಹೆ ನೀಡಿದರು.

ಹೂಟಗಳ್ಳಿ ನಗರಸಭೆ ಪೌರಾಯುಕ್ತರಾದ ಚಂದ್ರಶೇಖರ್ ಅವರು ಮಾತನಾಡಿ, ಸಾರ್ವಜನಿಕರು ಪೌರಕಾರ್ಮಿಕರೆಂದರೆ ಅಸಡ್ಡೆ ಮಾಡುವುದನ್ನು ಬಿಡಬೇಕು. ಅವರು ಇರುವುದೇ ಕಸ ತೊಡೆಯಲು ಎಂಬ ಮನೋಭಾವ ಬಿಟ್ಟು ನಮ್ಮಂತೆಯೇ ಅವರು ಎಂದು ಕಾಣಬೇಕು. ಹೂಟಗಳ್ಳಿ ನಗರಸಭೆಯಲ್ಲಿ ಪ್ರತಿನಿತ್ಯ 40 ಟನ್ ಕಸ ಉತ್ಪಾದನೆ ಆಗುತ್ತದೆ.ಅದರ ನಿರ್ವಹಣೆ ಒಂದು ಸವಾಲಾಗಿದೆ. ಮನೆಯಲ್ಲೆ ಹಸಿ ಕಸ, ಒಣ ಕಸ ಬೇರ್ಪಡಿಸಿ ಎಂದರೆ ಯಾರೂ ಕೇಳುವುದಿಲ್ಲ. ಇದೆಲ್ಲವನ್ನೂ ಪೌರಕಾರ್ಮಿಕರು ನಿಭಾಯಿಸುವ ಮೂಲಕ ನಗರವನ್ನು ಸ್ವಚ್ಛವಾಗಿಟ್ಟಿದ್ದಾರೆ ಎಂದರು.

ಪಾಂಡವಪುರ ತಾಲ್ಲೂಕು ಬೇಬಿಬೆಟ್ಟದ ಶ್ರೀ ರಾಮಯೋಗೀಶ್ವರ ಮಠದ ಶ್ರೀ ಶಿವಬಸವ ಸ್ವಾಮೀಜಿ ಅವರು ಆಶೀರ್ವಚನ ನೀಡಿ, ಬಸವಣ್ಣನವರ ಕಾಯಕ ತತ್ವದಲ್ಲಿಯೇ ತಮ್ಮ ಬದುಕು ರೂಪಿಸಿಕೊಂಡಿರುವ ಪೌರಕಾರ್ಮಿಕರು ನಿಜವಾದ ಕಾಯಕ ಯೋಗಿಗಳು, ಇಂತಹವರನ್ನು ಗುರುತಿಸಿ ಗೌರವಿಸುತ್ತಿರುವ ರಾಜಶೇಖರ್ ಮತ್ತವರ ತಂಡ ಅಭಿನಂದನಾರ್ಹರು ಎಂದು ಶ್ಲಾಘಿಸಿದರು.

ಕಾರ್ಯಕ್ರಮದಲ್ಲಿ ಹಾಜರಿದ್ದ ಶ್ರೀ ಯೋಗಾನರಸಿಂಹಸ್ವಾಮಿ ದೇವಾಲಯದ ಆಡಳಿತಾಧಿಕಾರಿ ಎನ್.ಶ್ರೀನಿವಾಸನ್, ಹಿರಿಯ ಪತ್ರಕರ್ತರಾದ ಅಂಶಿ ಪ್ರಸನ್ನಕುಮಾರ್, ಜಿಪಂ ಮಾಜಿ ಅಧ್ಯಕ್ಷರಾದ ಕೂರ್ಗಳ್ಳಿ ಮಹದೇವ್, ಕೆಪಿಸಿಸಿ ಕಾರ್ಯದರ್ಶಿ ವರುಣಾ ಮಹೇಶ್, ಸೆಸ್ಕ್ ಎಇ ಕೆ.ಕೆ.ಲಕ್ಷ್ಮೀಶ್, ಮೈಸೂರು ಸೈನಿಕ್ ಅಕಾಡೆಮಿಯ ಶ್ರೀಧರ್ ಮತ್ತಿತರ ಗಣ್ಯರನ್ನು ವೇದಿಕೆಯಲ್ಲಿ ಗೌರವಿಸಲಾಯಿತು.

ಕಾರ್ಯಕ್ರಮದಲ್ಲಿ ಕನ್ನಡಪರ ಹೋರಾಟಗಾರರಾದ ಡಿಪಿಕೆ ಪರಮೇಶ್, ಗಿರೀಶ್, ಯೋಗೇಶ್, ಕಾಯಿ ಶಿವಣ್ಣ, ಸಿಂಧುವಳ್ಳಿ ಶಿವಕುಮಾರ್, ಕಾಂತರಾಜ್ ಪಾಟೀಲ್, ಲೋಕೇಶ್, ಮಂಜುಳ ಮತ್ತಿತರರು ಉಪಸ್ಥಿತರಿದ್ದು, ಗಣ್ಯರು ಇವರಿಗೆ ನೆನಪಿನ ಕಾಣಿಕೆ ನೀಡಿ ಗೌರವಿಸಿದರು.

ಇದೇ ಸಂದರ್ಭದಲ್ಲಿ 400ಕ್ಕೂ ಹೆಚ್ಚು ಪೌರಕಾರ್ಮಿಕರು, ಗ್ರಾಪಂ ನೌಕರರಿಗೆ ಸೀರೆ ಮತ್ತು ಪ್ಯಾಂಟು ಶರ್ಟುಗಳನ್ನು ವಿತರಣೆ ಮಾಡಲಾಯಿತು.

ಬಳಿಕ ಗಣ್ಯರು ಪೌರಕಾರ್ಮಿಕರ ಜತೆ ಸಹಪಂಕ್ತಿ ಭೋಜನದಲ್ಲಿ ಭಾಗವಹಿಸಿ ಸಾರ್ವಜನಿಕರ ಮೆಚ್ಚುಗೆಗೆ ಪಾತ್ರರಾದರು.

ಶ್ರೀ ಯೋಗಾನರಸಿಂಹಸ್ವಾಮಿ ದೇವಾಲಯದ ಆಡಳಿತಾಧಿಕಾರಿ ಎನ್.ಶ್ರೀನಿವಾಸನ್ ಕನ್ನಡಾಂಬೆ ರಕ್ಷಣಾ ವೇದಿಕೆ ಅಧ್ಯಕ್ಷರಾದ ರಾಜಶೇಖರ್ ಮತ್ತಿತರರ ಜತೆಗೂಡಿ ಪೌರಕಾರ್ಮಿಕರಿಗೆ ಊಟ ಬಡಿಸಿದರೆ, ವಿದ್ಯಾ ವಿಕಾಸ ಸಂಸ್ಥೆಯ ಮುಖ್ಯಸ್ಥರಾದ ಕವೀಶ್‌ಗೌಡ ಮತ್ತಿತರ ಗಣ್ಯರು ಪೌರಕಾರ್ಮಿಕರ ಜತೆ ಕುಳಿತು ಊಟ ಮಾಡಿದರು.

30ರಂದು ನೇರ ಸಂದರ್ಶನ

ರಾಮನಗರ: ಜಿಲ್ಲಾ ಉದ್ಯೋಗ ವಿನಿಮಯ ಕಚೇರಿಯಲ್ಲಿ ಜೂ. 20ರ ಶುಕ್ರವಾರ ಉಚಿತ ನೇರ ಸಂದರ್ಶನ ಆಯೋಜಿಸಲಾಗಿದೆ. ನೇರ ಸಂದರ್ಶನದಲ್ಲಿ ಎಚ್ ಡಿಎಫ್‌ಸಿ ಲೈಫ್ ಖಾಸಗಿ ಸಂಸ್ಥೆಯವರು ಭಾಗವಹಿಸುತ್ತಿದ್ದು, ಉದ್ಯೋಗಾಂಕ್ಷಿಗಳನ್ನು ನೇಮಕ ಮಾಡಿಕೊಳ್ಳಲಿರುವುದರಿಂದ ಖಾಸಗಿ ವಲಯದಲ್ಲಿನ ಉದ್ಯೋಗಕ್ಕೆ ಆಸಕ್ತರಿರುವ ಪಿ.ಯು.ಸಿ ಹಾಗೂ ಯಾವುದೇ ಪದವಿ ವಿದ್ಯಾರ್ಹತೆ ಹೊಂದಿರುವ ಅಭ್ಯರ್ಥಿಗಳು ತಮ್ಮ ವಿದ್ಯಾರ್ಹತೆ/ರೆಸ್ಯೂಮ್ (ಬಯೋಡೇಟಾ), ಇತ್ಯಾದಿ ದಾಖಲೆಗಳೊಂದಿಗೆ ಜೂ. 20ರ ಶುಕ್ರವಾರ ಬೆಳಿಗ್ಗೆ 10.30ಕ್ಕೆ ರಾಮನಗರದ ಕಂದಾಯ ಭವನದ ಎರಡನೇ ಮಹಡಿಯ ಕೊಠಡಿ ಸಂಖ್ಯೆ: 208ರಲ್ಲಿರುವ ಜಿಲ್ಲಾ ಉದ್ಯೋಗ ವಿನಿಮಯ ಕಚೇರಿಗೆ ಭೇಟಿ ನೀಡಬಹುದಾಗಿದೆ. ಹೆಚ್ಚಿನ ಮಾಹಿತಿಗೆ ದೂ.ಸಂಖ್ಯೆ: 9902461844 ಅನ್ನು ಸಂಪರ್ಕಿಸುವಂತೆ ಜಿಲ್ಲಾ ಉದ್ಯೋಗಾಧಿಕಾರಿಗಳು ಪ್ರಕಟಣೆಯಲ್ಲಿ ತಿಳಿಸಿದ್ದಾರೆ.

ಇಂದು ವಿಶೇಷ ಸಾಮಾನ್ಯ ಸಭೆ

ರಾಮನಗರ: ರಾಮನಗರ ನಗರಸಭಾ ಕಾರ್ಯಾಲಯದ ಪ್ರಶಸ್ತಿ ಭವನದಲ್ಲಿ ಜೂ. 19ರ ಗುರುವಾರ ಬೆಳಿಗ್ಗೆ 11 ಗಂಟೆಗೆ ರಾಮನಗರ ನಗರಸಭೆ ಅಧ್ಯಕ್ಷರಾದ ಕೆ. ಶೇಷಾದ್ರಿ (ಶಶಿ) ಅವರ ಅಧ್ಯಕ್ಷತೆಯಲ್ಲಿ ವಿಶೇಷ ಸಾಮಾನ್ಯ ಸಭೆ ಆಯೋಜಿಸಲಾಗಿದೆ ಎಂದು ರಾಮನಗರ ನಗರಸಭೆಯ ಪೌರಾಯುಕ್ತರು ಪ್ರಕಟಣೆಯಲ್ಲಿ ತಿಳಿಸಿದ್ದಾರೆ.

ತ್ರೈಮಾಸಿಕ ಜನಸಂಪರ್ಕ ಸಭೆ

ಚಾಮರಾಜನಗರ: ಚಾಮುಂಡೇಶ್ವರಿ ವಿದ್ಯುತ್ ಸರಬರಾಜು ನಿಗಮವು ವಿದ್ಯುತ್ ಸಂಬಂಧ ಸಮಸ್ಯೆಗಳ ಆಲಿಕೆಗಾಗಿ ತ್ರೈಮಾಸಿಕ ಜನಸಂಪರ್ಕ ಸಭೆಯನ್ನು ಜೂನ್ 19ರಂದು ಮಧ್ಯಾಹ್ನ 3 ರಿಂದ ಸಂಜೆ 4 ಗಂಟೆಯವರೆಗೆ ಚಾಮರಾಜನಗರ ತಾಲೂಕಿನ ನಿಗಮದ ಸಂತೇಮರಹಳ್ಳಿ ಉಪವಿಭಾಗ ಕಚೇರಿಯಲ್ಲಿ ಏರ್ಪಡಿಸಿದೆ. ನಿಗಮದ ಕಾರ್ಯನಿರ್ವಾಹಕ ಎಂಜಿನಿಯರ್ ಅವರ ಅಧ್ಯಕ್ಷತೆಯಲ್ಲಿ ನಡೆಯುವ ಈ ಸಭೆಗೆ ಸಾರ್ವಜನಿಕರು ಹಾಜರಾಗಿ ವಿದ್ಯುತ್ ಸಮಸ್ಯೆಗಳಿದ್ದಲ್ಲಿ ತಿಳಿಸುವಂತೆ ನಿಗಮದ ಸಹಾಯಕ ಕಾರ್ಯನಿರ್ವಾಹ ಎಂಜಿನಿಯರ್ ತಿಳಿಸಿದ್ದಾರೆ.

ಸಮಾಲೋಚನಾ ತರಗತಿ

ಚಾಮರಾಜನಗರ: ಕರ್ನಾಟಕ ರಾಜ್ಯ ಮುಕ್ತ ವಿಶ್ವ ವಿದ್ಯಾನಿಲಯದ 2024–25 ನೇ ಸಾಲಿನ ಜುಲೈ ಮತ್ತು ಜನವರಿ ಆವೃತ್ತಿಯಲ್ಲಿ ಪ್ರವೇಶ ಪಡೆದಿರುವ ಬಿ.ಎ, ಬಿ.ಕಾಂನ ಎಲ್ಲಾ ಪ್ರಥಮ/ದ್ವಿತೀಯ/ತೃತೀಯ ವರ್ಷದ ವಿದ್ಯಾರ್ಥಿಗಳಿಗೆ ಆನ್‌ಲೈನ್ ಮತ್ತು ಆಫ್‌ಲೈನ್ ಮೂಲಕ ವಿ.ವಿಯ ಕಲಿಕಾರ್ಥಿ ಸಹಾಯ ಕೇಂದ್ರಗಳಲ್ಲಿ ಜೂನ್ 28 ರಿಂದ ಆಗಸ್ಟ್ 3ರವರೆಗೆ ವಾರಾಂತ್ಯದ ಸಮಾಲೋಚನಾ ತರಗತಿಗಳನ್ನು ನಡೆಸಲು ಉದ್ದೇಶಿಸಲಾಗಿದೆ ಎಂದು ಕೊಳ್ಳೇಗಾಲ ಪ್ರಾದೇಶಿಕ ಕೇಂದ್ರದ ಪ್ರಾದೇಶಿಕ ನಿರ್ದೇಶಕರಾದ ಎನ್. ಧನಲಕ್ಷ್ಮಿ ತಿಳಿಸಿದ್ದಾರೆ.

34 ದಿನಗಳಲ್ಲಿ ಮತ್ತೇ ದ್ವಿ ಕೋಟಿ ಒಡೆಯನಾದ ಮಹದೇಶ್ವರ

ಚಾಮರಾಜನಗರ: 34 ದಿನಗಳ ಅಂತರದಲ್ಲಿ ಎರಡು ಕೋಟಿಅರವತ್ತೈದು ಲಕ್ಷದ ನಾಲ್ಕು ಸಾವಿರದ ಏಳನೂರ ಹದಿನೆರಡು ರೂಪಾಯಿಗಳ ಕಾಣಿಕೆ ಸಂಗ್ರಹದೊಂದಿಗೆ ಕೋಟ್ಯಾಧಿಪತಿ ಸಾಲಿಗೆ ಮಲೆ ಮಹದೇಶ್ವರ ದೇವಾಲಯ ಸೇರ್ಪಡೆಯಾಗಿದೆ.

ಚಾಮರಾಜನಗರ ಜಿಲ್ಲೆಯ ಹನೂರು ತಾಲ್ಲೂಕಿನ ಶ್ರೀ ಮಲೆ ಮಹದೇಶ್ವರ ಬೆಟ್ಟದಲ್ಲಿ 34 ದಿನಗಳಿಂದ ಭಕ್ತರು ಮಹದೇಶ್ವರನಿಗೆ ಕಾಣಿಕೆ ರೂಪದಲ್ಲಿ 2,65,04,712 ರೂಗಳನ್ನು ನೀಡಿದ್ದಾರೆ. ಶ್ರೀ ಮಲೆ ಮಹದೇಶ್ವರ ಬೆಟ್ಟದಲ್ಲಿ ಬುಧವಾರ ಬೆಳಗ್ಗೆ ಸಾಲೂರು ಮಠಾಧಿಪತಿ ಶ್ರೀ ಶಾಂತ ಮಲ್ಲಿಕಾರ್ಜುನಸ್ವಾಮಿ ಸಮ್ಮುಖದಲ್ಲಿ, ಪ್ರಾಧಿಕಾರದ ಕಾರ್ಯದರ್ಶಿ ರಘು ನೇತೃತ್ವದಲ್ಲಿ ಹುಂಡಿ ಎಣಿಕೆ ಕಾರ್ಯವು ನಡೆಯಿತು,

ಹುಂಡಿಯಲ್ಲಿ 58 ಗ್ರಾಂ ಚಿನ್ನಾಭರಣ, ಎರಡು ಕೆಜಿ ಎಪ್ಪತ್ತು ಗ್ರಾಂ ಬೆಳ್ಳಿ ಆಭರಣದೊಂದಿಗೆ ಅಮಾನ್ಯಗೊಂಡಿರುವ ಎರಡು ಸಾವಿರ ಮುಖ ಬೆಲೆಯ 36 ನೋಟುಗಳು ಹುಂಡಿಯಲ್ಲಿ ಸಂಗ್ರಹವಾಗಿದೆ.

ಜೂ.21 ರಂದು ಅಂತರಾಷ್ಟ್ರೀಯಯೋಗ ದಿನಾಚರಣೆ

ಮಂಡ್ಯ: ಜಿಲ್ಲಾಡಳಿತ, ಜಿಲ್ಲಾ ಪಂಚಾಯತ್, ಆಯುಷ್ ಇಲಾಖೆ, ಯುವ ಸಬಲೀಕರಣ ಮತ್ತುಕ್ರೀಡಾ ಇಲಾಖೆ ಎ.ಎಫ್.ಐ, ಶಾಲಾ ಶಿಕ್ಷಣ ಇಲಾಖೆ, ನೆಹರುಯುವಕೇಂದ್ರ, ರೆಡ್‌ಕ್ರಾಸ್ ಸಂಸ್ಥೆ, ಎಸ್.ಪಿ.ವೈ.ಎಸ್.ಎಸ್ ಹಾಗೂ ಜಿಲ್ಲಾ ವಿವಿಧಯೋಗನಿರತ ಸಂಘಸಂಸ್ಥೆಗಳ ವತಿಯಿಂದಜಿಲ್ಲೆಯಲ್ಲಿ 11ನೇ ಅಂತರಾಷ್ಟ್ರೀಯಯೋಗ ದಿನಾಚರಣೆಯನ್ನುಒಂದು ಭೂಮಿ, ಒಂದುಆರೋಗ್ಯಕ್ಕಾಗಿಯೋಗ ಎಂಬ ಘೋಷವಾಕ್ಯದೊಂದಿಗೆ ಪಿ.ಇ.ಟಿಕ್ರಿಕೆಟ್ ಕ್ರೀಡಾಂಗಣದಲ್ಲಿಜೂನ್ 21 ರಂದುಬೆಳಿಗ್ಗೆ 6:00 ಗಂಟೆಯಿಂದ 8:00 ಗಂಟೆಯವರೆಗೆ ಆಯೋಜಿಸಲಾಗಿದೆ.

ಕಾರ್ಯಕ್ರಮದಲ್ಲಿ ಶ್ರೀ ಆದಿಚುಂಚನಗಿರಿ ಶಿಕ್ಷಣ ಟ್ರಸ್ಟ್(ರಿ)ನ ಪ್ರಧಾನ ಕಾರ್ಯದರ್ಶಿಗಳಾದ ಶ್ರೀ ಪುರುಷೋತ್ತಮಾನಂದನಾಥ ಸ್ವಾಮೀಜಿಯವರುಹಾಗೂ ಶ್ರೀರಂಗಪಟ್ಟಣದ ಬೇಬಿ ಮಠಚಂದ್ರವನಆಶ್ರವ ೦ದಪೀಠಾಧಿಪತಿಗಳಾದ ಶ್ರೀ ತ್ರಿನೇತ್ರ ಮಹಂತ ಶಿವಯೋಗಿ ಸ್ವಾಮೀಜಿಯವರು ದಿವ್ಯ ಸಾನಿಧ್ಯವಹಿಸಲಿದ್ದಾರೆ.

ಕೇಂದ್ರ ಸರ್ಕಾರದ ಉಕ್ಕು ಮತ್ತು ಬೃಹತ್‌ಕೈಗಾರಿಕಾ ಸಚಿವರಾದ ಹೆಚ್.ಡಿ .ಕುಮಾರಸ್ವಾಮಿಅವರುಕಾರ್ಯಕ್ರಮ ದ ಘನಉಪಸ್ಥಿತಿ ವಹಿಸಲಿದ್ದು, ಕೃಷಿಹಾಗೂ ಜಿಲ್ಲಾಉಸ್ತುವಾರಿ ಸಚಿವರಾದಎನ್.ಚಲುವರಾಯಸ್ವಾಮಿಅವರುಕಾರ್ಯಕ್ರಮವನ್ನುಉದ್ಘಾಟಿಸಲಿದ್ದಾರೆ. ಚಾಮುಂಡೇಶ್ವರಿ ವಿದ್ಯುತ್ ಸರಬರಾಜು ನಿಗಮ ನಿಯಮಿತದಅಧ್ಯಕ್ಷರು ಹಾಗೂ ಶ್ರೀರಂಗಪಟ್ಟಣ ವಿಧಾನಸಭಾ ಶಾಸಕರರಾದ ಎ.ಬಿರಮೇಶ ಬಂಡಿಸಿದ್ದೇಗೌಡ ಮತ್ತುಕರ್ನಾಟಕರಾಜ್ಯ ಮಾಲಿನ್ಯ ನಿಯಂತ್ರಣ ಮಂಡಳಿ ಅಧ್ಯಕ್ಷರು ಹಾಗೂ ಮಳವಳ್ಳಿ ವಿಧಾನಸಭಾ ಶಾಸಕ ಪಿ.ಎಂ. ನರೇಂದ್ರಸ್ವಾಮಿಅವರ ೦ಕಾರ್ಯಕ್ರಮದಗೌರವ ಉಪಸ್ಥಿತಿ ವಹಿಸಲಿದ್ದಾರೆ.ಮಂಡ್ಯ ವಿಧಾನಸಭಾ ಶಾಸಕರಾದ ಪಿ.ರವಿಕುಮಾರ್‌ಅವರುಕಾರ್ಯಕ್ರಮದಅಧ್ಯಕ್ಷತೆಯನ್ನು ವಹಿಸಲಿದ್ದಾರೆ. ಕಾರ್ಯಕ್ರಮದಲ್ಲಿ ಮುಖ್ಯ ಅತಿಥಿಗಳಾಗಿ ವಿಧಾನ ಪರಿಷತ್ ಶಾಸಕರುಗಳಾದ ಮಧು ಜಿ. ಮಾದೇಗೌಡ, ದಿನೇಶ್ ಗೂಳಿಗೌಡ, ಕೆ. ವಿವೇಕಾನಂದ, ವಿಧಾನಸಭಾ ಶಾಸಕರುಗಳಾದ ದರ್ಶನ್ ಪುಟ್ಟಣ್ಣಯ್ಯ, ಹೆಚ್.ಟಿ ಮಂಜು, ಕೆ.ಎಂ ಉದಯ,ನಗರಸಭೆಅಧ್ಯಕ್ಷ ಎಂ.ವಿಪ್ರಕಾಶ್, ಮೈಸೂರು ಸಕ್ಕರೆ ಕಂಪನಿ ನಿಯಮಿತಅಧ್ಯಕ್ಷರಾದ ಸಿ.ಡಿ ಗಂಗಾಧರ, ಮಂಡ್ಯ ನಗರಾಭಿವೃದ್ಧಿ ಪ್ರಾಧಿಕಾರಅಧ್ಯಕ್ಷರಾದ ನಯೀಮ್ ಭಾಗವಹಿಸಲಿದ್ದಾರೆ. ಕಾರ್ಯಕ್ರಮಕ್ಕೆವಿಶೇಷ ೦ಆಹ್ವಾನಿತರಾಗಿಜಿಲ್ಲಾಉಸ್ತುವಾರಿ ಕಾರ್ಯದರ್ಶಿಗಳಾದ ವಿ.ಅನ್ಬುಕುಮಾರ್, ಬೆಂಗಳೂರು ಆಯುಷ್ ಇಲಾಖೆಯಆಯುಕ್ತರಾದ ವಿಪಿನ್ ಸಿಂಗ್ ಮತ್ತುಜನತಾ ಶಿಕ್ಷಣ ಟ್ರಸ್ಟ್‌ನಅಧ್ಯಕ್ಷರಾದಕೆ.ಎಸ್ ವಿಜಯಾನಂದ ಅವರುಗಳು ಆಗಮಿಸಲಿದ್ದಾರೆ.

ವಿಶೇಷ ಚೇತನರಿಗೆ ಫುಡ್ ಕಿಟ್ ವಿತರಣೆ

ಚನ್ನಪಟ್ಟಣ: ಕಸ್ತೂರಿ ಕರ್ನಾಟಕ ಜನಪರ ವೇದಿಕೆ ರಾಜ್ಯಾಧ್ಯಕ್ಷ ರಮೇಶ್ ಗೌಡ ಅವರ 60 ನೇ ವರ್ಷದ ಹುಟ್ಟು ಹಬ್ಬದ ಅಂಗವಾಗಿ ವಿಶೇಷ ಚೇತನರಿಗೆ ಫುಡ್ ಕಿಟ್ ವಿತರಣೆ ಹಾಗೂ ಶ್ರೀಗಂಧದ ಸಸಿ ವಿತರಣೆ ಮೂಲಕ ಅರ್ಥಪೂರ್ಣವಾಗಿ ಹುಟ್ಟುಹಬ್ಬವನ್ನು ಆಚರಿಸಲಾಯಿತು.

ಪ್ರಾಂಶುಪಾಲರು ಹಾಗೂ ಚನ್ನಪಟ್ಟಣ ಸ್ಪೋರ್ಟ್ಸ್ ಕ್ಲಬ್ ಅಧ್ಯಕ್ಷರಾದ ನಿಂಗೇಗೌಡರು(ಎನ್‌ಜಿ) ಮಾತನಾಡಿ. ರಾಜ್ಯದ ಉದ್ದಗಲದಲ್ಲೂ ನಾಡು, ನುಡಿ, ಜಲ, ಭಾಷೆಯ ಅಸ್ಮಿತೆ ಕಾಪಾಡುವಲ್ಲಿ ಹಾಗೂ ಸಮಾಜದಲ್ಲಿನ ಅಂಕು–ಡೊಂಕುಗಳನ್ನು ತಿದ್ದುವಲ್ಲಿ ಕಸ್ತೂರಿ ಕರ್ನಾಟಕ ಜನಪರ ವೇದಿಕೆಯ ರಾಜ್ಯಾಧ್ಯಕ್ಷ ರಮೇಶ್‌ಗೌಡರ ಕೊಡುಗೆ ಅಪಾರವಾಗಿದೆ ಎಂದು ಬಣ್ಣಿಸಿದರು.

ರಮೇಶ್‌ಗೌಡರು ಗ್ರಾಮೀಣದ ಬಡ ಕುಟುಂಬದಲ್ಲಿ ಹುಟ್ಟಿ ವಿದ್ಯಾರ್ಥಿ ದಿಸೆಯಲ್ಲಿ ನಾಡು ನುಡಿಯ ಹೋರಾಟಕ್ಕೆ ಧುಮುಕಿ ಹೋರಾಟ ಕ್ಷೇತ್ರಕ್ಕೆ ಹೊಸ ಆಯಾಮ ನೀಡಿದರು. ನೀರಾ ಹೋರಾಟದಲ್ಲಿ ದೊಡ್ಡ ಸಂಚಲನ ಸೃಷ್ಟಿಸಿದ ಇವರು ಮನಸ್ಸು ಮಾಡಿದ್ದರೆ ರಾಜಕಾರಣಕ್ಕೆ ಪ್ರವೇಶ ಮಾಡಬಹುದಾಗಿತ್ತು. ಆದರೆ ಅವರು ನಾಡುನುಡಿಯ ರಕ್ಷಣೆಗೆ ಪಣ ತೊಟ್ಟರು. ಅಲ್ಲದೆ ಹಲವು ಬಾರಿ ಜೈಲು ವಾಸ ಅನುಭವಿಸಿ ಒಮ್ಮೆ ಗಡಿಪಾರಿಗೂ ಗುರಿಯಾಗಿದ್ದು ಈ ಎಲ್ಲವೂ ಅವರ ಹೋರಾಟದಲ್ಲಿ ನೈಜತೆ ಇರುವುದಕ್ಕೆ ಸಾಕ್ಷಿಯಾಗಿದೆ. ಜೊತೆಗೆ ಮೇಕೆದಾಟು ಅಣೆಕಟ್ಟೆ ನಿರ್ಮಾಣಕ್ಕೆ ಅಡಿಕಲ್ಲು ಹಾಕುವಂತೆ ಒತ್ತಾಯಿಸಿ ಪ್ರತಿನಿತ್ಯ ಸರ್ಕಾರ ಮತ್ತು ಜನಪ್ರತಿನಿಧಿಗಳನ್ನು ಎಚ್ಚರಿಸುತ್ತಾ ಬಂದಿದ್ದು 623 ದಿನಗಳಿಂದ ನಿರಂತರ ಹೋರಾಟ ಮಾಡುತ್ತಾ ಬಂದಿದ್ದಾರೆ. ಇವರ ಹೋರಾಟದ ಗುಣ ಮುಂದಿನ ಪೀಳಿಗೆಗೆ ಮಾದರಿಯಾಗಿದೆ ಎಂದು ಬಣ್ಣಿಸಿದರು.

ಹುಟ್ಟುಹಬ್ಬದ ಪ್ರಯುಕ್ತ ವಿಶೇಷ ಚೇತನರಿಗೆ ಆಹಾರ ಕಿಟ್ ವಿತರಣೆ ಮಾಡಿದ ಕಕಜ ವೇದಿಕೆ ರಾಜ್ಯಾಧ್ಯಕ್ಷ ರಮೇಶ್‌ಗೌಡ ಅವರು ಮಾತನಾಡಿ ಹುಟ್ಟುಹಬ್ಬವನ್ನು ಆಡಂಬರವಾಗಿ ಆಚರಣೆ ಮಾಡಿಕೊಳ್ಳುವಲ್ಲಿ ಯಾವುದೇ ಅರ್ಥ ಇಲ್ಲ. ವಿಶೇಷ ಚೇತನರಾದರೂ ಇವರೆಲ್ಲಾ ಸ್ವಾಭಿಮಾನದಿಂದ ಬದುಕು ನಡೆಸುತ್ತಾ ಬಂದಿದ್ದು ಇಂತಹವರಿಗೆ ನಾವೆಲ್ಲರೂ ಸಹಕಾರಿಯಾಗಿ ನಿಲ್ಲಬೇಕಿದೆ. ಇಂದು ಮದುವೆ ಶುಭ ಸಮಾರಂಭದಲ್ಲಿ ಅಗತ್ಯಕ್ಕಿಂತ ಹೆಚ್ಚು ಆಹಾರ ಮಾಡಿ ಕೊನೆಗೆ ಗುಂಡಿಗೆ ಸುರಿದು ಮುಚ್ಚುತ್ತಾರೆ. ಇದರ ಬದಲು ಅಗತ್ಯವಾಗಿ ಅಡುಗೆ ಮಾಡಿಸಿ ಉಳಿದ ಆಹಾರ ಪದಾರ್ಥಗಳನ್ನು ಇಂತಹ ವಿಶೇಷ ಚೇತನರ ಕುಟುಂಬಕ್ಕೆ ವಧು–ವರರ ಮೂಲಕ ವಿತರಣೆ ಮಾಡಿದರೆ ಇವರ ಆಶೀರ್ವಾದವೂ ಸಿಗುತ್ತದೆ. ಈ ನಿಟ್ಟಿನಲ್ಲಿ ಆಂದೋಲನದ ಅಗತ್ಯ ಇದೆ ಎಂದರು. ಜೊತೆಗೆ ವಿಶೇಷ ಚೇತನರಿಗೆ ಮಾಸಿಕ ಆಹಾರ ಕಿಟ್ ವಿತರಣೆ ಮಾಡುವ ನಿಟ್ಟಿನಲ್ಲಿ ವೇದಿಕೆ ಶ್ರಮಿಸಲಿದೆ ಎಂದು ಭರವಸೆ ನೀಡಿದರು. ವೇದಿಕೆ ಜಿಲ್ಲಾಧ್ಯಕ್ಷ ಬೇವೂರು ಯೋಗೇಶ್ ಗೌಡ ಮಾತನಾಡಿ, ರಮೇಶ್‌ಗೌಡರು ನಾಡಿ ಅಸ್ಮಿತೆಗಾಗಿ ಶ್ರಮಿಸುತ್ತಾ ಬಂದಿದ್ದು, ಪರಿಸರ ರಕ್ಷಣೆಗೆ ಗಿಡನೆಟ್ಟು ಮರ ಬೆಳಸಿ ಹಸಿರೆ ಉಸಿರು ಎಂದು ಆಂದಲನ ಮಾಡಿಕೊಂಡು ಬಂದಿದ್ದು, ಹುಟ್ಟುಹಬ್ಬದ ಸಂದರ್ಭದಲ್ಲಿ ಸಹ ಪರಿಸರದ ಕಾಳಜಿಯಿಂದ ಶುಭ ಕೋರಲು ಬರುವವರಿಗೆ ಶ್ರೀಗಂಧದ ಸಸಿಗಳನ್ನು ವಿತರಣೆ ಮಾಡುತ್ತಿದ್ದಾರೆ. ಮೇಕೆದಾಟು ಅಣೆಕಟ್ಟೆ ನಿರ್ಮಾಣಕ್ಕಾಗಿ ಒತ್ತಾಯಿಸಿ ನಿರಂತರ ಒಂದು ತಾಸು ಹೋರಾಟ ಮಾಡುತ್ತಾ ಬಂದಿದ್ದಾರೆ ಎಂದು ಹೇಳಿದರು.

ಡಾ. ರಾಜ್‌ಕಲಾಬಳಗದ ಅಧ್ಯಕ್ಷ ಎಲೇಕೇರಿ ಮಂಜುನಾಥ್ ಮಾತನಾಡಿ, ಸಮಾಜದಲ್ಲಿ ಯಾರೂ ಯಾವುದೇ ರಂಗದಲ್ಲಿ ಕೆಲಸ ಮಾಡಬಹುದು ಆದರೆ ಹೋರಾಟಗಾರನಾಗಿ ಸಮಾಜದ ರಕ್ಷಣೆಗೆ ಮುಂದಾಗುವುದು ಸುಲಭದ ಮಾತಲ್ಲ. ಹೋರಾಟದ ದಾರಿಯಲ್ಲಿ ಹಲವಾರು ಸಮಸ್ಯೆಗಳನ್ನು ಎದುರಿಸಬೇಕಿದೆ. ಅಲ್ಲದೆ ಹೋರಾಟದಿಂದ ಕುಟುಂಬದ ಜೊತೆ ಸಮಾಜದ ಗಣ್ಯರ ಜೊತೆ ಮನಸ್ತಾಪ ಉಂಟಾಗುತ್ತವೆ. ಆದರೆ ಈ ಎಲ್ಲವನ್ನು ಮೆಟ್ಟಿ ರಮೇಶ್‌ಗೌಡರು ಹೋರಾಟದ ಹಾದಿಯನ್ನೆ ಆಯ್ಕೆ ಮಾಡಿಕೊಂಡು ನಾಡು ನುಡಿಯ ರಕ್ಷಣೆಗೆ ತಮ್ಮನ್ನು ತಾವು ಅರ್ಪಿಸಿಕೊಂಡಿರುವುದು ಶ್ಲಾಘನೀಯ ಎಂದು ಹೇಳಿದರು. ಮಂಡ್ಯ ಜಿಲ್ಲಾಧ್ಯಕ್ಷ ಉಮಾಶಂಕರ್ ಮಾತನಾಡಿ, ವಿದ್ಯಾಭ್ಯಾಸದ ಜೊತೆಗೆ ವಿದ್ಯಾರ್ಥಿ ಸಂಘಟನೆಯೊಂದಿಗೆ ಹೋರಾಟಕ್ಕೆ ಇಳಿದ ರಮೇಶ್‌ಗೌಡರು ಕರ್ನಾಟಕ ರಕ್ಷಣಾ ವೇದಿಕೆ, ಜಯ ಕರ್ನಾಟಕ, ಕಸ್ತೂರಿ ಕರ್ನಾಟಕ ಜನಪರ ವೇದಿಕೆ ನೇತೃತ್ವದಲ್ಲಿ ಸಾವಿರಾರು ಹೋರಾಟಗಳನ್ನು ಮಾಡಿಕೊಂಡು ಬಂದಿದ್ದಾರೆ. ಪ್ರೊಫೆಸರ್ ಎಂ.ಡಿ.ನಂಜುಂಡಸ್ವಾಮಿ ನೇತೃತ್ವದಲ್ಲಿ ಯುರೋಪ್ ಪ್ರವಾಸ ಕೈಗೊಂಡು ಬಹುರಾಷ್ಟ್ರೀಯ ಕಂಪನಿಗಳ ವಿರುದ್ಧ ಧ್ವನಿ ಎತ್ತಿದ್ದಾರೆ. ಕಸ್ತೂರಿ ಕರ್ನಾಟಕ ಜನಪರ ವೇದಿಕೆಯ ಮೂಲಕ ಮತ್ತೊಂದು ಹೋರಾಟದ ಹೆಜ್ಜೆ ಇಟ್ಟ ವೇಳೆ ರಾಜ್ಯದ ಪ್ರತಿ ಜಿಲ್ಲೆಯಲ್ಲಿ ಹೋರಾಟಗಾರರು ಸಂಘಟನೆಯ ಅಧ್ಯಕ್ಷರಾಗಿ, ಪದಾಧಿಕಾರಿಯಾಗಿ ಸಂಘಟನೆಯಿಂದ ಹಮ್ಮಿಕೊಂಡ ಹೋರಾಟಗಳಿಗೆ ಶಕ್ತಿ ತುಂಬಿ ನಾಡು, ನುಡಿ, ಜಲ, ಭಾಷೆಯ ಅಸ್ಮಿತೆಗೆ ಉಳಿಸುವಲ್ಲಿ ಹಗಲಿರುಳು ಹೋರಾಟ ಮಾಡುತ್ತಾ ಬಂದಿದ್ದಾರೆ. ಇವರಿಗೆ ಸಮಾಜದಲ್ಲಿ ಉನ್ನತ ಸ್ಥಾನಮಾನ ಸಿಗಲಿ ಎಂದು ಶುಭ ಹಾರೈಸಿದರು. ಜ್ಞಾನ ಸರೋವರ ಕಾಲೇಜಿನ ಉಪನ್ಯಾಸ ಜಾಕಿರ್ ಹುಸೇನ್ ಮಾತನಾಡಿ, ರಮೇಶ್‌ಗೌಡರು ಕನ್ನಡ ನಾಡಿನ ಅಸ್ಮಿತೆಗಾಗಿ ನಿರಂತರವಾಗಿ ಹೋರಾಟ ಮಾಡುತ್ತಾ ಬಂದಿದ್ದು, ಯಾವುದೇ ಜಾತಿ, ಧರ್ಮಕ್ಕೆ ಸೀಮಿತವಾಗದೆ ಯಾರಿಗೆ ಅನ್ಯಾಯ ಆದರೂ ಅವರಿಗೆ ನ್ಯಾಯ ಕೊಡಿಸುವ ನಿಟ್ಟಿನಲ್ಲಿ ದ್ವನಿಯಾಗುತ್ತಾ ಬಂದಿದ್ದಾರೆ. ರಾಜ್ಯದಲ್ಲಿ ಎಲ್ಲೇ ಅನ್ಯಾಯ ನಡೆದರೂ ಮೊದಲು ಹೋರಾಟದ ಕೂಗು ಚನ್ನಪಟ್ಟಣದಲ್ಲಿ ರಮೇಶ್‌ಗೌಡರಿಂದಲೇ ಬರುತ್ತದೆ ಎಂಬುದು ತಾಲೂಕಿನ ಹೆಮ್ಮೆಯ ಗರಿಯಾಗಿದೆ ಎಂದು ಬಣ್ಣಿಸಿದರು. ಈ ವೇಳೆ ಕಾಂಗ್ರೆಸ್ ಮುಖಂಡ ಎಂ.ಸಿ. ಕರಿಯಪ್ಪ, ಬಮೂಲ್ ಮಾಜಿ ನಿರ್ದೇಶಕ ಹೆಚ್.ಸಿ. ಜಯಮುತ್ತು, ಎಲೇಕೇರಿ ರವೀಶ್, ನಗರಸಭಾ ಅಧ್ಯಕ್ಷ ವಾಸೀಲ್‌ಅಲಿಖಾನ್ ಯೂತ್ ಕಾಂಗ್ರೆಸ್ ಜಿಲ್ಲಾಧ್ಯಕ್ಷ ಚಂದ್ರಸಾಗರ್, ಜೆಡಿಎಸ್ ಧುರೀಣ ವಡ್ಡರಹಳ್ಳಿ ರಾಜಣ್ಣ, ಹಾಪ್‌ಕಾಮ್ಸ್ ನಿರ್ದೇಶಕ ಎಂ.ಎನ್. ರಾಜಶೇಖರ್, ಅಭ್ಯುದಯ ಮಹಿಳಾ ಬ್ಯಾಂಕ್ ಅಧ್ಯಕ್ಷೆ ಗೀತಾಂಜಲಿ,ಅಭಿಲಾಷ್ ಇದ್ದರು.

ಶಾಸಕ ಎ.ಆರ್.ಕೃಷ್ಣಮೂರ್ತಿಗೆ ಸಚಿವ ಸ್ಥಾನ ನೀಡಲು ಒತ್ತಾಯ

ಚಾಮರಾಜನಗರ: ಜಿಲ್ಲೆಯ ಕೊಳ್ಳೇಗಾಲ ವಿಧಾನಸಭಾ ಕ್ಷೇತ್ರದ ಶಾಸಕ ಎ.ಆರ್. ಕೃಷ್ಣಮೂರ್ತಿ ರವರಿಗೆ ಸಚಿವ ಸ್ಥಾನ ನೀಡಬೇಕು ಎಂದು ರಾಹುಲ್ ಗಾಂಧಿ ವಿಚಾರ ಮಂಚ್ ಸಂಘಟನೆಯ ರಾಜ್ಯಾಧ್ಯಕ್ಷ ಕೊಮಾರನಪುರ ರಾಜಶೇಖರ್ ಒತ್ತಾಯಿಸಿದರು.

ಶಾಸಕ ಎ.ಆರ್.ಕೃಷ್ಣಮೂರ್ತಿ ರವರು ಮೂರು ಬಾರಿ ಶಾಸಕರಾಗಿದ್ದು ಕ್ಷೇತ್ರದಲ್ಲಿ ಎಲ್ಲ ಧರ್ಮ, ಜನಾಂಗದವರೊಂದಿಗೆ ಉತ್ತಮ ಒಡನಾಟ ಹೊಂದಿದ್ದಾರೆ. ಅಲ್ಲದೇ ಕ್ಷೇತ್ರದ ಅಭಿವೃದ್ಧಿಗೆ ಶ್ರಮಿಸುತ್ತಿದ್ದಾರೆ. ಆದ್ದರಿಂದ ಎಐಸಿಸಿ ಅಧ್ಯಕ್ಷ ಮಲ್ಲಿಕಾರ್ಜುನ ಖರ್ಗೆ, ಸಿಎಂ ಸಿದ್ದರಾಮಯ್ಯ, ಡಿಸಿಎಂ ಡಿ.ಕೆ.ಶಿವಕುಮಾರ್ ರವರು ಎ.ಆರ್.ಕೃಷ್ಣಮೂರ್ತಿಗೆ ಸಚಿವ ಸ್ಥಾನ ಹಾಗೂ ಜಿಲ್ಲಾ ಉಸ್ತುವಾರಿ ಸಚಿವರನ್ನಾಗಿ ಮಾಡಬೇಕು ಎಂದು ಸುದ್ದಿಗೋಷ್ಠಿಯಲ್ಲಿ ಆಗ್ರಹಿಸಿದರು.

ಎ.ಆರ್.ಕೃಷ್ಣಮೂರ್ತಿಗೆ ಸಚಿವ ಸ್ಥಾನ ನೀಡಿದರೆ ಕ್ಷೇತ್ರದಲ್ಲಿ ಇನ್ನಷ್ಟು ಅಭಿವೃದ್ಧಿಯಾಗಲಿದೆ. ಈಗಾಗಲೇ ಕೊಳ್ಳೇಗಾಲ ಕ್ಷೇತ್ರಕ್ಕೆ ಮೂರು ಪಶು ವೈದ್ಯಕೀಯ ಆಸ್ಪತ್ರೆ, ಯಳಂದೂರಿಗೆ 100 ಬೆಡ್ ಆಸ್ಪತ್ರೆ, ಕೊಳ್ಳೇಗಾಲದಲ್ಲಿ ಜಿಲ್ಲಾಸ್ಪತ್ರೆ ನಿರ್ಮಾಣ, 3 ಪಬ್ಲಿಕ ಶಾಲೆ, ಯಳಂದೂರು ಹಾಗೂ ಸಂತೇಮರಹಳ್ಳಿಯಲ್ಲಿ ಕ್ರೀಡಾಂಗಣ ಅಭಿವೃದ್ಧಿ ಸೇರಿದಂತೆ ಇತರೆ ಹಲವು ಅಭಿವೃದ್ಧಿ ಕಾರ್ಯಕ್ಕೆ ಮುಂದಾಗಿದ್ದಾರೆ ಎಂದರು. ಎ.ಆರ್.ಕೃಷ್ಣಮೂರ್ತಿ ಅವರಿಗೆ ಸಚಿವ ಸ್ಥಾನ ನೀಡಿದರೆ ಮೈಸೂರು, ಚಾಮರಾಜನಗರ ಭಾಗದಲ್ಲಿ ಪಕ್ಷ ಇನ್ನಷ್ಟು ಪ್ರಬಲವಾಗಿ ಬೆಳೆಯಲಿದೆ. ಕೊಳ್ಳೇಗಾಲ ಕ್ಷೇತ್ರಕ್ಕೆ 600 ಕೋಟಿ ಅನುದಾನ ತಂದು ಮಾದರಿ ಕ್ಷೇತ್ರ ಮಾಡಲು ಶ್ರಮಿಸಿದ್ದಾರೆ ಎಂದು ತಿಳಿಸಿದರು. ಸುದ್ದಿಗೋಷ್ಠಿಯಲ್ಲಿ ರೇವಣ್ಣ, ಚಿಕ್ಕರಾಜು, ವೀರಣ್ಣ, ರೂಪೇಶ್ ಇದ್ದರು.

ಸಂಜೆ ಟಿಪ್ಸ್

ಮಾರುತಿ ಸುಜುಕಿಯ ಈ ಕಾರಿಗೆ ಭಾರಿ ಬೇಡಿಕೆ

ಭಾರತದ ಅತಿದೊಡ್ಡ ಕಾರು ತಯಾರಕ ಮಾರುತಿ ಸುಜುಕಿ, ಈ ಹಿಂದೆ ತನ್ನ ವಿಶಿಷ್ಟ ಲೈಫ್‌ಸ್ಟೈಲ್ SUVಮಾದರಿ ಜಿಮ್ನಿ 5-ಡೋರ್ ಅನ್ನು ಭಾರತೀಯ ಮಾರುಕಟ್ಟೆಯಲ್ಲಿ ಅದ್ದೂರಿಯಾಗಿ ಬಿಡುಗಡೆ ಮಾಡಿತ್ತು. ಈ ಕಾರನ್ನು ಮೊದಲು 2023ರ ಆಟೋ ಎಕ್ಸ್‌ಪೋದಲ್ಲಿ ಸಾರ್ವಜನಿಕರಿಗೆ ಪರಿಚಯಿಸಿತ್ತು. ಭಾರತೀಯ ಮಾರುಕಟ್ಟೆಯಲ್ಲಿ ರಫ್ ಆಯಂಡ್ ಟಫ್ ಕಾಣುವ ವಾಹನಗಳಿಗೆ ಪ್ರಬಲ ಪ್ರತಿಸ್ಪರ್ಧಿಯಾಗಿ ಇದನ್ನು ಬಿಡುಗಡೆ ಮಾಡಲಾಯಿತು. ಈ ಕಾರಿನ ಬೆಲೆಯನ್ನು 2023ರ ಜೂನ್‌ನಲ್ಲಿ ಘೋಷಿಸಲಾಯಿತು. ಬಿಡುಗಡೆಯ ಸಮಯದಲ್ಲಿ ಕಂಡುಬಂದ ಪ್ರತಿಕ್ರಿಯೆ ನೋಡಿದ ಮಾರುತಿ ಈ ಕಾರು ಭಾರತೀಯರಲ್ಲಿ ಜನಪ್ರಿಯವಾಗಲಿದೆ ಎಂಬ ಹೆಚ್ಚಿನ ಭರವಸೆ ಹೊಂದಿತ್ತು. ಬಿಡುಗಡೆಯಾದ ಐದು ತಿಂಗಳ ಮೊದಲು ಸುಮಾರು 30 ಸಾವಿರ ಬುಕಿಂಗ್‌ಗಳನ್ನು ಗಳಿಸಿದ್ದರೂ, ಕಾರು ಪ್ರಚಾರಕ್ಕೆ ತಕ್ಕಂತೆ ಹೈಪ್ ಮಾಡಲು ವಿಫಲವಾಯಿತು. ಭಾರತೀಯ ಮಾರುಕಟ್ಟೆಯಲ್ಲಿನ ಇತರ SUV ಗಳಿಗೆ ಹೋಲಿಸಿದರೆ ವೈಶಿಷ್ಟ್ಯಗಳ ಕೊರತೆಯು ಗ್ರಾಹಕರಲ್ಲಿ ನಿರಾಶೆಗೆ ಕಾರಣವಾಯಿತು. ಕಾರಿನ ನಿಜವಾದ ಆಫ್-ರೋಡ್ ಪರಾಕ್ರಮವು ಸರಾಸರಿ ನಗರ ಬಳಕೆದಾರರ ಅಗತ್ಯಗಳಿಗೆ ಹೊಂದಿಕೆಯಾಗಲಿಲ್ಲ, ಇದು ಗ್ರಾಹಕರನ್ನು ಸೆಳೆಯುವಲ್ಲಿ ವಿಫಲವಾಯಿತು. ಜಿಮ್ನಿ 5-ಡೋರ್ ಮೊದಲ ನೋಟದಲ್ಲಿ ಪ್ರಭಾವಶಾಲಿಯಾಗಿದ್ದರೂ ಮಾರಾಟವನ್ನು ತಲುಪಿಸುವಲ್ಲಿ ವಿಫಲವಾಯಿತು.

ಮಾರುತಿ ಸುಜುಕಿ ಜಿಮ್ನಿ 5-ಡೋರ್‌ನ SUV ಬಿಡುಗಡೆಯಾದ ಎರಡು ವರ್ಷಗಳ ನಂತರ ಭಾರತೀಯ ಗ್ರಾಹಕರಿಂದ ನಿರೀಕ್ಷಿತ ಪ್ರತಿಕ್ರಿಯೆ ಸಿಗದಿದ್ದರೂ 1 ಲಕ್ಷ ಯುನಿಟ್ ಮಾರಾಟದ ಮೈಲಿಗಲ್ಲನ್ನು ದಾಟಿದೆ. ಭಾರತೀಯ ಆಟೋಮೊಬೈಲ್ ತಯಾರಕರ ಸಂಘ ಸಗಟು ಅಂಕಿಅಂಶಗಳ ಪ್ರಕಾರ, ಜಿಮ್ನಿ ಇದುವರೆಗೆ ಒಟ್ಟು 1,02,024 ಯುನಿಟ್ ಮಾರಾಟವನ್ನು ಸಾಧಿಸಿದೆ.

ಇವುಗಳಲ್ಲಿ ಏಪ್ರಿಲ್ 2025ರ ಅಂತ್ಯದವರೆಗೆ ಭಾರತೀಯ ದೇಶೀಯ ಮಾರುಕಟ್ಟೆಯಲ್ಲಿ ಕೇವಲ 26,180 ಯುನಿಟ್‌ಗಳು ಮಾರಾಟವಾಗಿವೆ. ಉಳಿದ 75,844 ಯುನಿಟ್‌ಗಳನ್ನು ವಿದೇಶಗಳಿಗೆ ರಫ್ತು ಮಾಡಲಾಗಿದೆ.

ಸ್ಪೈಸಿ ಖಾರ ಕಡಲೆಪುರಿ

ಪಾಕ ಶಾಲೆ

ಬೇಕಿರುವ ಸಾಮಗ್ರಿ

1 .ಕಡಲೆಪುರಿ 3 ಕಪ್, 2. ಹುರಿಗಡಲೆ-1 ಕಪ್, 3. ಕಡಲೆಕಾಯಿ ಬೀಜ 1 ಕಪ್, 4. ಒಣ ಮೆಣಸಿನಕಾಯಿ-4, 5. ಎಣ್ಣೆ- 2 ಚಮಚ, 6. ಸಾಸಿವೆ, 7. ಕರಿಬೇವು- ಸ್ವಲ್ಪ, 8. ಅರಿಶಿಣ ಪುಡಿ 1/4 ಚಮಚ, 9. ಸೇವ್/ಖಾರ ಬೂಂದಿ, 10. ಸಿಪ್ಪೆ ತೆಗೆದ ಬೆಳ್ಳುಳ್ಳಿ- 1ಕಪ್, 11. ಕೆಂಪು ಮೆಣಸಿನಕಾಯಿ ಪುಡಿ ಅರ್ಧ ಚಮಚ, 12 ಉಪ್ಪು- ರುಚಿಗೆ ತಕ್ಕಷ್ಟು

ಮಾಡುವ ವಿಧಾನ

ಒಂದು ಬಾಣಲೆಗೆ ಎಣ್ಣೆ ಹಾಕಿ, ಎಣ್ಣೆ ಬಿಸಿಯಾದ ಮೇಲೆ ಒಗ್ಗರಣೆಗೆ ಸಾಸಿವೆ, ಜೀರಿಗೆ ಹಾಕಿ. ನಂತರ ಸಿಪ್ಪೆ ಬಿಡಿಸಿದ ಬೆಳ್ಳುಳ್ಳಿಯನ್ನು ಜಜ್ಜಿ ಒಗ್ಗರಣೆಗೆ ಹಾಕಿ ಕರಿಬೇವು ಹಾಕಿ ಸ್ವಲ್ಪ ಫ್ರೈ ಮಾಡಿ.ನಂತರ ಅರಿಶಿಣ ಮತ್ತು ಕಡಸೆ ಕಾಯಿ ಬೀಜ ಹಾಗೂ ಹುರಿಗಡಲೆ ಹಾಕಿ ಫ್ರೈ ಮಾಡಿರುಚಿಗೆ ತಕ್ಕಷ್ಟು ಉಪ್ಪು ಹಾಗೂ ಸ್ವಲ್ಪ ಕೆಂಪು ಮೆಣಸಿನಕಾಯಿ ಪುಡಿ ಹಾಕಿ ಮಿಕ್ಸ್ ಮಾಡಿ.ಕೊನೆಯಲ್ಲಿ ಕಡಲೆಪುರಿ ಹಾಕಿ ಚೆನ್ನಾಗಿ ಕಲೆಸಿದರೇ ಸ್ಪೈಸೀ ಒಗ್ಗರಣೆ ಕಡಲೆಪುರಿ ಸವಿಯಲು ಸಿದ್ಧ.

ಆಕ್ರಮಣಕಾರಿ ಬೆನ್ನುಮೂಳೆಯ ಶಸ್ತ್ರಚಿಕಿತ್ಸೆಯಶಸ್ವಿ

ಹೆಲ್ತ್ ಟಿಪ್ಸ್

ತೀವ್ರವಾದ ಬೆನ್ನು ಮತ್ತು ಕಾಲು ನೋವಿನಿಂದ ಬಳಲುತ್ತಿದ್ದ ಹಾಸನ ಮೂಲದ 43 ವರ್ಷದ ಪೊಲೀಸ್ ಅಧಿಕಾರಿಗೆ ಬೆಂಗಳೂರಿನ ಬನ್ನೇರುಘಟ್ಟ ರಸ್ತೆಯ ಫೋರ್ಟಿಸ್ ಆಸ್ಪತ್ರೆಯಲ್ಲಿ ಕನಿಷ್ಠ ಆಕ್ರಮಣಕಾರಿ ಮೈಕ್ರೋ ಲುಂಬಾರ್ ಡಿಸ್ಕೆಕ್ಟೊಮಿ ಬಳಸಿ ಯಶಸ್ವಿ ಶಸ್ತ್ರಚಿಕಿತ್ಸೆ ನಡೆಸಲಾಗಿದೆ. ಡಾ. ರಘುರಾಮ್ ಜಿ, ಹೆಚ್ಚುವರಿ ನಿರ್ದೇಶಕರು ನರಶಸ್ತ್ರಚಿಕಿತ್ಸೆ ವಿಭಾಗ, ಫೋರ್ಟಿಸ್ ಆಸ್ಪತ್ರೆ, ಬನ್ನೇರುಘಟ್ಟ ರಸ್ತೆ, ಇವರ ವೈದ್ಯ ತಂಡವು ಈ ಯಶಸ್ವಿ ಚಿಕಿತ್ಸೆ ನೀಡಿದ್ದು, ಚಿಕಿತ್ಸೆ ಪಡೆದ ಒಂದೇ ದಿನದಲ್ಲಿ ರೋಗಿಯು ನಡೆದಾಡಲು ಸಾಧ್ಯವಾಗಿದ್ದು, ಒಂದು ವಾರದೊಳಗೆ ಸಾಮಾನ್ಯ ಚಟುವಟಿಕೆಗಳನ್ನು ಪುನರಾರಂಭಿಸಿದರು.

ರಾಜೇಶ್ (ಹೆಸರು ಬದಲಾಗಿದೆ) ಎಂಬ ಹಾಸನ ಮೂಲಕದ ಪೊಲೀಸ್ ಅಧಿಕಾರಿಯು ತನ್ನ ನಿತ್ಯದ ಕೆಲಸದ ನಿರ್ವಹಣೆಯ ಬ್ಯುಸಿಯಲ್ಲಿ ತಮ್ಮ ಆರೋಗ್ಯಕ್ಕೆ ಹೆಚ್ಚು ಗಮನ ನೀಡದ ಕಾರಣ ಅವರಿಗೆ ಕ್ರಮೇಣ ಬೆನ್ನು ನೋವು ಹಾಗೂ ಕಾಲು ನೋವು ಕಾಣಿಸಿಕೊಂಡಿದೆ. ಇದು ಅವರ ಬೆನ್ನುಮೂಳೆಯ ಸ್ಥಿತಿಯನ್ನು ಹದಗೆಡಿಸಲು ಮತ್ತಷ್ಟು ಕಾರಣವಾಗಿದೆ, ಅವರು ತೀವ್ರವಾದ ನೋವಿನಿಂದಾಗಿ ಹೆಜ್ಜೆ ಇಡಲು ಸಹ ಸಾಧ್ಯವಾಗದ ಸ್ಥಿತಿಗೆ ತಲುಪಿದ್ದರು.

ಆರಂಭದಲ್ಲಿ, ಅವರು ತಮ್ಮ ಊರಿನ ಸ್ಥಳೀಯ ಚಿಕಿತ್ಸಾಲಯಕ್ಕೆ ಭೇಟಿ ನೀಡಿದ್ದರು, ಅಲ್ಲಿ ವೈದ್ಯರು ಸ್ನಾಯು ಸಡಿಲಗೊಳಿಸುವ ಮತ್ತು ನೋವು ನಿವಾರಕಗಳಿಗೆ ಸಲಹೆ ನೀಡಿದ್ದರು. ಆದಾಗ್ಯೂ, ನೋವು ಮುಂದುವರೆಯಿತು, ಮತ್ತು ಅವರ ಕುಟುಂಬ ಸದಸ್ಯರು ಅವರನ್ನು ಸಮಾಲೋಚನೆಗಾಗಿ ಫೋರ್ಟಿಸ್ಗೆ ಕರೆತಂದರು.ಮೌಲ್ಯಮಾಪನದಲ್ಲಿ, ಸೊಂಟದ ಬೆನ್ನುಮೂಳೆಯ ಎಂಆರ್‌ಐ ಸ್ಕ್ಯಾನ್ ಡಿಸ್ಕ್ ಡಿಹೈಡ್ರೇಶನ್ ಜೊತೆಗೆ ಸ್ಲಿಪ್ಡ್ ಡಿಸ್ಕ್ ಅನ್ನು ಬಹಿರಂಗಪಡಿಸಿತು, ಇದು ಸುತ್ತಮುತ್ತಲಿನ ನರಗಳನ್ನು ಸಂಕುಚಿತಗೊಳಿಸುತ್ತಿದ್ದು, ತುರ್ತು ಶಸ್ತ್ರಚಿಕಿತ್ಸೆಯ ಹಸ್ತಕ್ಷೇಪದ ಅಗತ್ಯವಿರುತ್ತದೆ. ಬನ್ನೇರಘಟ್ಟ ರಸ್ತೆಯ ಫೋರ್ಟಿಸ್ ಆಸ್ಪತ್ರೆಯ ನರಶಸ್ತ್ರಚಿಕಿತ್ಸಾ ವಿಭಾಗದ ಹೆಚ್ಚುವರಿ ನಿರ್ದೇಶಕ ಡಾ. ರಾಘುರಾಮ್ ಜಿ, ರೋಗಿಯ ಸ್ಥಿತಿಯ ತೀವ್ರತೆಯನ್ನು ಗಮನಿಸಿದರೆ, ನಾವು ಮೈಕ್ರೋ ಲುಂಬಾರ್ ಡಿಸ್ಕೆಕ್ಟೊಮಿಯನ್ನು ಶಿಫಾರಸು ಮಾಡಿದ್ದೇವೆ. (ಅತ್ಯುತ್ತಮ ಫಲಿತಾಂಶಗಳು ಮತ್ತು ವೇಗವಾಗಿ ಚೇತರಿಸಿಕೊಳ್ಳುವ ಕನಿಷ್ಠ ಆಕ್ರಮಣಕಾರಿ ವಿಧಾನ) ಕಾರ್ಯವಿಧಾನವು ಸುಗಮ ಮತ್ತು ಅನಿರೀಕ್ಷಿತವಾಗಿತ್ತು. ಶಸ್ತ್ರಚಿಕಿತ್ಸೆಯ ನಂತರದ, ಅವರನ್ನು ಎನ್‌ಎಸ್ ಸಿಯುನಲ್ಲಿ ಮೇಲ್ವಿಚಾರಣೆ ಮಾಡಲಾಯಿತು ಮತ್ತು ಅಭಿದಮನಿ ಪ್ರತಿಜೀವಕಗಳು, ನೋವು ನಿವಾರಕಗಳು ಮತ್ತು ಬೆಂಬಲ ಆರೈಕೆಯನ್ನು ಪಡೆದರು. ಗಮನಾರ್ಹವಾಗಿ, ಅವರು ಮೊದಲ ದಿನವೇ ತಕ್ಷಣದ ನೋವು ನಿವಾರಣೆಯನ್ನು ಅನುಭವಿಸಿದರು ಮತ್ತು ಭೌತಚಿಕಿತ್ಸೆಯ ಬೆಂಬಲದೊಂದಿಗೆ ಶಸ್ತ್ರಚಿಕಿತ್ಸೆಯ ನಂತರ ಕೆಲವೇ ಗಂಟೆಗಳಲ್ಲಿ ನಡೆಯಲು ಸಾಧ್ಯವಾಯಿತು. ಕನಿಷ್ಠ ಆಕ್ರಮಣಕಾರಿ ಬೆನ್ನುಮೂಳೆಯ ಶಸ್ತ್ರಚಿಕಿತ್ಸೆ ಶಸ್ತ್ರಚಿಕಿತ್ಸೆಯ ನಂತರದ ನೋವು ಮತ್ತು ಆಸ್ಪತ್ರೆಯ ವಾಸ್ತವ್ಯವನ್ನು ಕಡಿಮೆ ಮಾಡುವುದಲ್ಲದೆ, ಹೆಚ್ಚಿನ ರೋಗಿಗಳಿಗೆ ಒಂದು ವಾರದೊಳಗೆ ಕೆಲಸಕ್ಕೆ ಮರಳಲು ಅನುವು ಮಾಡಿಕೊಡುತ್ತದೆ. ಯಾವುದೇ ತೊಂದರೆಗಳಿಲ್ಲ, ಮತ್ತು ರೋಗಿಯನ್ನು ಸ್ಥಿರ ಸ್ಥಿತಿಯಲ್ಲಿ ಬಿಡುಗಡೆ ಮಾಡಲಾಗಿದೆ.'' ವಿಸರ್ಜನೆಯ ಸಮಯದಲ್ಲಿ, ಶ್ರೀರಾಜೇಶ್ ನೋವು ಮುಕ್ತ, ಆಂಬ್ಯುಲೆಂಟ್ ಕೋರ್ ಬಲಪಡಿಸುವಿಕೆ ಮತ್ತು ಸ್ನಾಯು ವ್ಯಾಯಾಮಗಳನ್ನು ಮುಂದುವರಿಸಲು ಸಲಹೆ ನೀಡಿಲಾಯಿತು ಎಂದರು.

ಬೆಂಗಳೂರಿನ ಫೋರ್ಟಿಸ್ ಆಸ್ಪತ್ರೆಗಳ ಬಿಸಿನೆಸ್ ಮುಖ್ಯಸ್ಥ ಅಕ್ಷಯ್ ಒಲೆಟಿ, ಈ ಪ್ರಕರಣವು ಆರಂಭಿಕ ರೋಗನಿರ್ಣಯದ ಮಹತ್ವ ಮತ್ತು ಬೆನ್ನುಮೂಳೆಯ ಅಸ್ವಸ್ಥತೆಗಳನ್ನು ನಿರ್ವಹಿಸುವಲ್ಲಿ ವಿಶೇಷ ಆರೈಕೆಯನ್ನು ಒತ್ತಿಹೇಳುತ್ತದೆ. ಅತ್ಯಾಧುನಿಕ ಚಿತ್ರಣ, ತಜ್ಞರ ಕ್ಲಿನಿಕಲ್ ಮೌಲ್ಯಮಾಪನ ಮತ್ತು ಕನಿಷ್ಠ ಆಕ್ರಮಣಕಾರಿ ಶಸ್ತ್ರಚಿಕಿತ್ಸಾ ಆಯ್ಕೆಗಳೊಂದಿಗೆ, ಬನ್ನೇರುಘಟ್ಟ ರಸ್ತೆಯ ಫೋರ್ಟಿಸ್ ಆಸ್ಪತ್ರೆಯು, ಬೆನ್ನುಮೂಳೆಯ ಆರೋಗ್ಯಕ್ಕೆ ಸುಧಾರಿತ ಮತ್ತು ಪರಿಣಾಮಕಾರಿ ಪರಿಹಾರಗಳನ್ನು ಒದಗಿಸುತ್ತಿದೆ.

ಆರೋಗ್ಯಕರವಾದ ತ್ವಚೆಯ ರಕ್ಷಣೆಏನು ಮಾಡಬೇಕು

ಬ್ಯೂಟಿ ಟಿಪ್ಸ್

ಕೇವಲ ಹೊರಗಡೆ ಹೋಗಿ ಬಂದರಷ್ಟೇ ಮುಖ ತೊಳೆಯಬೇಕು ಎನ್ನುವ ನಿಯಮವೇನಿಲ್ಲ, ಮನೆಯಲ್ಲಿದ್ದರೂ ಕೂಡ ನಮ್ಮ ಮುಖವನ್ನು ಆಗಾಗ ತೊಳೆದುಕೊಳ್ಳುವುದು ಬಹಳ ಮುಖ್ಯ. ಏಕೆಂದರೆ ನಮ್ಮ ದೇಹದಲ್ಲಿರುವ ಉಷ್ಣಾಂಶ ನಮ್ಮನ್ನು ಬೆವರು ವಂತೆ ಮಾಡುತ್ತದೆ ಮತ್ತು ಚರ್ಮದ ಸಣ್ಣ ಸಣ್ಣ ರಂದ್ರಗಳನ್ನು ಮುಚ್ಚಿಕೊಳ್ಳುವ ಹಾಗೆ ಮಾಡುತ್ತದೆ. ಹೀಗಾಗಿ ನಾವು ನಮ್ಮ ಮುಖವನ್ನು ಸ್ವಚ್ಛ ಮಾಡಿಕೊಳ್ಳಬೇಕು ಮತ್ತು ಯಾವಾಗಲೂ ಫ್ರೆಶ್ ಆಗಿ ಇಟ್ಟುಕೊಳ್ಳಬೇಕು. ದಿನಕ್ಕೆ ಎರಡು ಬಾರಿಯಂತೆ ಮುಖ ತೊಳೆಯುವುದು ಮುಖದ ಕಾಂತಿ ಯನ್ನು ಕೂಡ ಹೆಚ್ಚಿಸುತ್ತದೆ ಎಂದು ಹೇಳುತ್ತಾರೆ. ನಿಮಗೆ ಯಾವಾಗಲಾದರೂ ಹೆಚ್ಚು ಆಯಾಸವಾದಾಗ ಅಥವಾ ದೇಹದ ಉಷ್ಣಾಂಶ ಹೆಚ್ಚಾದ ಸಂದರ್ಭದಲ್ಲಿ ಮುಖಕ್ಕೆ ನೀರು ಚುಮುಕಿಸಿಕೊಳ್ಳಿ. ಇದು ನಮ್ಮ ಚರ್ಮವನ್ನು ಹೆಚ್ಚಿನ ಪ್ರಮಾಣದ ಎಣ್ಣೆಯ ಅಂಶದಿಂದ ಕಾಪಾಡುತ್ತದೆ ಮತ್ತು ಬೆವರು ಹಾಗೂ ಬ್ಯಾಕ್ಟೀರಿಯಾಗಳಿಂದ ರಕ್ಷಿ ಸುತ್ತದೆ. ಮುಖದ ಮೇಲೆ ಮೊಡವೆಗಳು ಮತ್ತು ಗುಳ್ಳೆಗಳು ಬರದಂತೆ ಕೂಡ ಕಾಪಾಡುತ್ತದೆ. ನಮ್ಮ ತ್ವಚೆಗೆ ಆಗಾಗ ಪೌಷ್ಟಿಕಾಂಶಗಳ ಅಗತ್ಯತೆ ಬರುತ್ತದೆ. ಹೀಗಾಗಿ ನೈಸರ್ಗಿಕ ಫೇಸ್ ಪ್ಯಾಕ್ ಗಳನ್ನು ಅನುಸರಿಸುವುದು ಉತ್ತಮ. ನೀವು ಮನೆಯಲ್ಲಿದ್ದರೂ ಕೂಡ ಇದನ್ನು ಅನುಸರಿಸಿ ಯಾವಾಗಲೂ ರಾಸಾಯನಿಕ ಅಂಶಗಳಿಂದ ಕೂಡಿದ ಮೇಕಪ್ ಮಾಡಿಕೊಂಡು ಇದ್ದರೆ, ಅವರಿಂದ ಚರ್ಮದ ಕಾಂತಿ ಹಾಳಾ ಗುವುದು ಮಾತ್ರವಲ್ಲದೆ ಚರ್ಮದ ಆರೋಗ್ಯ ಕೂಡ ಸರಿ ಇರುವುದಿಲ್ಲ.

ಹೀಗಾಗಿ ನಿಮ್ಮ ಮುಖಕ್ಕೆ ರಾತ್ರಿ ಮಲಗುವ ಮುಂಚೆ ವಾರಕ್ಕೆ ಒಮ್ಮೆ ಯಾದರೂ ಒಂದು ಒಳ್ಳೆಯ ಫೇಸ್ ಪ್ಯಾಕ್ ಮಾಡಿ. ಮೇಕಪ್ ಮಾಡಿ ಕೊಂಡಿದ್ದರೆ ಪ್ರತಿ ರಾತ್ರಿ ಮಲಗುವ ಮುಂಚೆ ಅದನ್ನು ತೆಗೆದು ಹಾಕುವ ಅಭ್ಯಾಸ ಮಾಡಿಕೊಳ್ಳಿ. ಇದು ಚರ್ಮದ ಕಾಂತಿಯನ್ನು ಹೆಚ್ಚಿಸಲು ನೆರವಾಗುತ್ತದೆ

ಜಂಕ್ ಫುಡ್ ಸೇವಿಸುವುದರಿಂದ ಬಾಯಿಗೆ ರುಚಿ ಸಿಗುತ್ತದೆ ಅಷ್ಟೇ. ಆದರೆ ನಮ್ಮ ತ್ವಚೆಯ ಆರೋಗ್ಯ ಹದಗೆಡುತ್ತದೆ. ಒಬ್ಬರೇ ಇದ್ದರೆ ಏನಾದರೂ ತಿನ್ನಬೇಕು ಎನಿಸುತ್ತದೆ. ಇದು ಜಂಕ್ ಫುಡ್ ಸೇವನೆ ಕೂಡ ಆಗಿರಬಹುದು. ಹಾಗಾಗಿ ಮೊದಲು ಇದರಿಂದ ಹೊರಬನ್ನಿ.

ಸಾಧ್ಯವಾದಷ್ಟು ಎಲ್ಲರ ಜೊತೆ ಬೆರೆಯಲು, ನಗುನಗುತ್ತ ಮಾತನಾಡಲು ಪ್ರಯತ್ನಿಸಿ. ಜಂಕ್ ಫುಡ್ ಸೇವನೆಯಿಂದ ನಮ್ಮ ತ್ವಚೆಯ ಆರೋಗ್ಯ ಹಾಳಾಗುತ್ತದೆ ಮತ್ತು ನಮ್ಮ ಚರ್ಮದ ಕಾಂತಿ ಕೂಡ ಕಡಿಮೆಯಾ ಗುತ್ತದೆ. ಹೀಗಾಗಿ ಹಣ್ಣು ತರಕಾರಿಗಳನ್ನು ಆರೋಗ್ಯಕರವಾಗಿ ತಿನ್ನಿ ಮತ್ತು ಚರ್ಮದ ಕಾಂತಿಯನ್ನು ಹೆಚ್ಚಿಸಿಕೊಳ್ಳಿ.

ತೆಳ್ಳಗಾದ ನಟಿ ಸಮೀರಾ ರೆಡ್ಡಿ

ಅನೇಕ ನಾಯಕಿಯರು ಫಿಟ್ನೆಸ್ ಬಗ್ಗೆ ಹೆಚ್ಚು ಗಮನ ಹರಿಸುತ್ತಾರೆ. ಸಿನಿಮಾಗಳಿಗೆ ತಕ್ಕಂತೆ ತಮ್ಮ ದೇಹದ ಆಕಾರವನ್ನು ಬದಲಾಯಿಸಿಕೊಳ್ಳುತ್ತಾರೆ. ಪಾತ್ರಗಳು ಬೇಡಿಕೆ ಇಟ್ಟರೆ, ಅದಕ್ಕೆ ತಕ್ಕಂತೆ ಬದಲಾಗುತ್ತಾರೆ. ಫಿಟ್ನೆಸ್ಗಾಗಿ ಜಿಮ್‌ನಲ್ಲಿ ಕಷ್ಟಪಟ್ಟು ಬೆವರು ಸುರಿಸುತ್ತಾರೆ. ಆದರೆ ಈ ನಾಯಕಿ ಜಿಮ್‌ಗೆ ಹೋಗದೆ ತೂಕ ಇಳಿಸಿಕೊಳ್ಳುವ ಮೂಲಕ ಎಲ್ಲರೂ ಬಾಯ್ ಮೇಲೆ ಬೇರಳಿಟ್ಟುಕೊಳ್ಳುವಂತೆ ಮಾಡಿದ್ದಾರೆ. ಅವರು ಬೇರೆ ಯಾರ ಅಲ್ಲ, ಒಂದು ಕಾಲದಲ್ಲಿ ತಮ್ಮ ಸಿನಿಮಾಗಳಿಂದಲೇ ಪ್ರೇಕ್ಷಕರನ್ನು ಮನರಂಜಿಸಿದ ಸುಂದರಿ ಸಮೀರಾ ರೆಡ್ಡಿ.

ನಟಿ ಸಮೀರಾ ರೆಡ್ಡಿ ಟಾಲಿವುಡ್‌ನ ಎಲ್ಲಾ ಸ್ಟಾರ್ ಹೀರೋಗಳ ಸಿನಿಮಾಗಳಲ್ಲಿ ನಟಿಸಿದ್ದಾರೆ. ಅವರು ಓಖಿಖ, ಚಿರಂಜೀವಿ ಹಾಗೂ ತಮಿಳಿನಲ್ಲಿ ಸೂರ್ಯ ಅವರಂತಹ ಟಾಲಿವುಡ್ ಹೀರೋಗಳೊಂದಿಗೆ ಸಿನಿಮಾಗಳನ್ನು ಮಾಡಿದ್ದಾರೆ. ಅನೇಕ ಬ್ಲಾಕ್‌ಬಸ್ಟರ್ ಹಿಟ್ ಸಿನಿಮಾಗಳನ್ನ ನೀಡಿದ್ದಾರೆ. ಆದರೆ ಈಗ ಅವರು ಅನಿರೀಕ್ಷಿತವಾಗಿ ಚಿತ್ರಗಳಿಂದ ದೂರವಾಗಿದ್ದಾರೆ. 2005ರಲ್ಲಿ ಬಂದ ನರಸಿಂಹುಡು ಚಿತ್ರದೊಂದಿಗೆ ಸಮೀರಾ ರೆಡ್ಡಿ ಟಾಲಿವುಡ್‌ಗೆ ಪರಿಚಯವಾದರು. ನಂತರ ಚಿರಂಜೀವಿ ನಟಿಸಿದ ಜೈ ಚಿರಂಜೀವ ಚಿತ್ರದಿಂದ ಅವರು ಗಮನ ಸೆಳೆದರು. ಮದುವೆಯ ನಂತರ ಈ ನಟಿಯ ಲುಕ್ ಬದಲಾಗಿತ್ತು. ಅವರು ತೂಕ ಹೆಚ್ಚಿಸಿಕೊಂಡಿದ್ದರು.ಆದರೆ ಈಗ ಈ ನಟಿ ಜಿಮ್‌ಗೆ ಹೋಗದೆ ತೂಕ ಇಳಿಸುವುದು ಹೇಗೆ ಎಂದು ಉಪಯುಕ್ತ ಸಲಹೆ ನೀಡಿದ್ದಾರೆ. ಮನೆಯಲ್ಲಿಯೇ ಕೆಲವು ವರ್ಕೌಟ್‌ಗಳನ್ನು ಮಾಡುವ ಮೂಲಕ ತೂಕ ಇಳಿಸಿಕೊಳ್ಳಬಹುದು ಎಂದು ಅವರು ತೋರಿಸಿಕೊಟ್ಟಿದ್ದಾರೆ. ಮನೆಯಲ್ಲಿ ಕೆಲವು ವ್ಯಾಯಾಮಗಳನ್ನು ಮಾಡುವ ಮೂಲಕ ತೂಕ ಇಳಿಸಿಕೊಂಡಿದ್ದೇನೆ ಎಂದು ಅವರು ಅಭಿಮಾನಿಗಳಿಗೆ ತಿಳಿಸಿದ್ದಾರೆ. ಮೆಟ್ಟಿಲುಗಳನ್ನು ಹತ್ತುವುದು ಅತ್ಯುತ್ತಮ ವ್ಯಾಯಾಮ.. ಮನೆಯಲ್ಲಿ ಭುಜದ ಮೇಲೆ ಬ್ಯಾಗ್ ನೇತುಹಾಕಿಕೊಂಡು ಮತ್ತು ನೀರಿನ ಬಾಟಲಿ ಅಥವಾ ಪುಸ್ತಕಗಳೊಂದಿಗೆ ಸ್ಕ್ವಾಟ್ ಗಳನ್ನು ಮಾಡಬಹುದು ಎಂದು ಸಮೀರಾ ರೆಡ್ಡಿ ಹೇಳಿದ್ದಾರೆ. ಹಾಸಿಗೆ ಅಥವಾ ಮೇಜಿನ ಸಹಾಯದಿಂದ ಇಳಿಜಾರಿನ ಪುಷ್-ಅಪ್‌ಗಳನ್ನು ಮಾಡಬಹುದು ಮತ್ತು ಸೈಡ್ ಲಂಜ್ ಗಳು, ಕುಳಿತಿರುವ ಶುಭೋದಯಗಳು ಮತ್ತು ಭುಜದ ತಿರುಗುಸುವಿಕೆಯಂತಹಹೋಮ್ ವರ್ಕೌಟ್‌ಗಳನ್ನು ಮಾಡಬಹುದು ಎಂದು ಅವರು ಹೇಳಿದ್ದಾರೆ.

ಹ್ಯಾಪಿ ಫಾದರ್ಸ್-ಟು-ಬಿ ದಿನ

ತನ್ನ ಅಭಿಯಾನವಾದ ''ಒಯಸಿಸ್ ಜನನಿ ಯಾತ್ರಾ'' ಸಫಲವಾದ ನಂತರ ಭಾರತದ ಪ್ರಮುಖ ಫಲವತ್ತತೆ ಸರಪಳಿ ಸಂಸ್ಥೆಯಾದ ಓರುಸಿಸ್ ಫರ್ಟಿಲಿಟಿಯು ಬಂಜೆತನ ಮತ್ತು ಚಿಕಿತ್ಸೆಯ ಆಯ್ಕೆಗಳ ಬಗ್ಗೆ 'ಜಾಗೃತಿ ನಿರ್ಮಾಣ' ಉಂಟುಮಾಡುವ ತನ್ನ ಬದ್ಧತೆಯನ್ನು ಮುಂದುವರೆಸಿದೆ, ''ಆರೋಗ್ಯವಂತ ಮನುಷ್ಯ, ಸಂತೋಷದ ತಂದೆ'' ಎಂಬ ವಿಷಯದೊಂದಿಗೆ ಪಿತೃತ್ವದ ಚೈತನ್ಯವನ್ನು ಆಚರಿಸಲು ತಂದೆಯ ದಿನದ ಸಂದರ್ಭದಲ್ಲಿ ''ಹ್ಯಾಪಿ ಫಾದರ್ಸ್-ಟು-ಬಿ ದಿನ'' ಎಂಬ ಮತ್ತೊಂದು ವಿಶಿಷ್ಟ ಉಪಕ್ರಮವನ್ನು ಪ್ರಾರಂಭಿಸುತ್ತಿದೆ.

ಆಘಾತಕಾರಿ ಸಂಗತಿಯೆಂದರೆ, ಪ್ರತಿ 3 ಪುರುಷರಲ್ಲಿ 1 ವ್ಯಕ್ತಿಯು ಈಗ ಬಂಜೆತನದೊಂದಿಗೆ ಹೋರಾಡುತ್ತಿದ್ದಾರೆ ಎಂದು ಅಂದಾಜಿಸಲಾಗಿದೆ. ಆದರೂ, ಪುರುಷ ಬಂಜೆತನವು ಸರಿಯಾಗಿ ಅರ್ಥ ಮಾಡಿಕೊಳ್ಳದ ಹಾಗೂ ಹೆಚ್ಚಾಗಿ ನಿರ್ಲಕ್ಷಿಸಲ್ಪಟ್ಟಿರುವ ವಿಷಯವಾಗಿದೆ, ಹೆಚ್ಚಾಗಿ ಆಳವಾಗಿ ಬೇರೂರಿರುವ ಸಾಮಾಜಿಕ ಕಳಂಕ, ತಪ್ಪು ಕಲ್ಪನೆಗಳು ಮತ್ತು ಅರಿವಿನ ಕೊರತೆಯಿಂದಾಗಿ. ಗಮನಾರ್ಹ ಕೊಡುಗೆಯಾಗಿರುವಾ ಹೊರತಾಗಿಯೂ, ಪುರುಷ ಬಂಜೆತನವು ಅದಕ್ಕೆ ಸಲ್ಲಬೇಕಾದ ಅರ್ಹವಾದ ಗಮನವನ್ನು ವಿರಳವಾಗಿ ಪಡೆಯುತ್ತದೆ - ಇದು ರೋಗನಿರ್ಣಯ ಮತ್ತು ಸಮಯೋಚಿತ ಹಸ್ತಕ್ಷೇಪದ ವಿಳಂಬಕ್ಕೆ ಕಾರಣವಾಗುತ್ತದೆ.

ಈ ನಿಟ್ಟಿನಲ್ಲಿ, ಆರೋಗ್ಯವಂತ ಮನುಷ್ಯ, ಸಂತೋಷದ ತಂದೆ ಎಂಬ ಸಬಲೀಕರಣ ವಿಷಯದ ಅಡಿಯಲ್ಲಿ, ಓರುಸಿಸ್ ಫರ್ಟಿಲಿಟಿ ತನ್ನ ದಿಟ್ಟ ಅಭಿಯಾನವನ್ನು ಹಮ್ಮಿಕೊಲ್ಲುವ ಮೂಲಕ ಪಿತೃತ್ವಕ್ಕೆ ಆಶಿಸುವ ಪುರುಷರ ಪ್ರಯಾಣವನ್ನು ಆಚರಿಸುತ್ತದೆ. ಈ ಉಪಕ್ರಮವು ಪುರುಷ ಬಂಜೆತನದ ಸುತ್ತಲಿನ ಮೌನವನ್ನು ಮುರಿಯುವ ಪ್ರಬಲ ಹೆಜ್ಜೆಯಾಗಿದೆ, ದೀರ್ಘಾವಧಿಯ ಕಳಂಕದ ಬಗ್ಗೆ ಪ್ರಶ್ನಿಸುತ್ತದೆ ಹಾಗೂ ಪುರುಷರು ವೈಯಕ್ತಿಕಗೊಳಿಸಿದ, ಸಂಶೋಧನಾ-ಚಾಲಿತ ಫರ್ಟಿಲಿಟಿ ಚಿಕಿತ್ಸೆಗಳಿಗೆ ಪ್ರವೇಶವನ್ನು ಹೊಂದಿರುತ್ತಾರೆ ಎನ್ನುವುದನ್ನು ಖಚಿತಪಡಿಸುತ್ತದೆ. ಸಂತಾನೋತ್ಪತ್ತಿ ಆರೋಗ್ಯದಲ್ಲಿ ಫರ್ಟಿಲಿಟಿಯು ಹಂಚಿಕೆಯ ಜವಾಬ್ದಾರಿಯಾಗಿದೆ ಎನ್ನುವುದನ್ನು ಅದು ಒತ್ತಿಹೇಳುತ್ತದೆ ಹಾಗೂ ವೈದ್ಯಕೀಯ, ಪೌಷ್ಟಿಕಾಂಶ ಮತ್ತು ಜೀವನಶೈಲಿಯ ಅಂಶಗಳನ್ನು ಒಳಗೊಂಡ ವೈಯಕ್ತಿಕಗೊಳಿಸಿದ ಸಮಾಲೋಚನೆ ಮತ್ತು ಸಮಗ್ರ ಬೆಂಬಲವನ್ನು ನೀಡುವ ಮೂಲಕ ಪುರುಷರು ತಮ್ಮ ಫರ್ಟಿಲಿಟಿ ಪ್ರಯಾಣದಲ್ಲಿ ಸಕ್ರಿಯವಾಗಿ ಭಾಗವಹಿಸುವ ನಿಟ್ಟಿನಲ್ಲಿ ಅವರನ್ನು ಪ್ರೋತ್ಸಾಹಿಸುವ ಗುರಿಯನ್ನು ಹೊಂದಿದೆ.

ಪ್ರಮುಖವಾಗಿ, ಇದು ಸಂವಾದಾತ್ಮಕ ಶೈಕ್ಷಣಿಕ ಅವಧಿಗಳನ್ನು ಆಯೋಜನೆ ಮಾಡುತ್ತದೆ, ಅದು ಬಂಜೆತನದ ಬಗ್ಗೆ ಇರುವ ನಿಗೂಢತೆಯನ್ನು

ನಿರಾಕರಿಸುತ್ತದೆ, ಸಾಮಾನ್ಯ ಕಟ್ಟುಕತೆಗಳನ್ನು ಅಲ್ಲಗಳೆಯುತ್ತದೆ ಹಾಗೂ ವಯಸ್ಸು, ಒತ್ತಡ, ಆಹಾರ, ನಿದ್ರೆ, ಪರಿಸರ ವಿಷಯ ಮತ್ತು ವಿಳಂಬವಾದ ಪಿತೃತ್ವದಂತಹ ಅಂಶಗಳ ಬಗ್ಗೆ ಜಾಗೃತಿಯನ್ನು ಮೂಡಿಸುತ್ತದೆ. ಆಧುನಿಕ-ದಿನದ ಒತ್ತಡ, ಜಡ ಜೀವನಶೈಲಿ, ಕಳಪೆ ಪೋಷಣೆ, ಮಾಲಿನ್ಯಕಾರಕಗಳಿಗೆ ಒಡ್ಡಿಕೊಳ್ಳುವುದು ಮತ್ತು ಡಿಜಿಟಲ್ ಸಾಧನದ ಅತಿಯಾದ ಬಳಕೆಯು ಪುರುಷ ಬಂಜೆತನವನ್ನು ಹೆಚ್ಚಾಗಿ ಪ್ರೇರೇಪಿಸುತ್ತದೆ. ಬಹುಮುಖಿ ವಿಧಾನ ಮತ್ತು ಟ್ರಾಫಿಕ್ ಪೊಲೀಸ್ ಇಲಾಖೆಗಳೊಂದಿಗೆ ಬಲವಾದ ಸಹಯೋಗದ ಮೂಲಕ, ಈ ಉಪಕ್ರಮವು ಸಹಾನುಭೂತಿ, ಸಾಕ್ಷ್ಯ ಆಧಾರಿತ ಫರ್ಟಿಲಿಟಿ ಪರಿಹಾರಗಳು ಎಲ್ಲಾ ವ್ಯಕ್ತಿಗಳನ್ನು, ವಿಶೇಷವಾಗಿ ಪುರುಷರನ್ನು ತಲುಪುವುದನ್ನು ಖಚಿತಪಡಿಸಿಕೊಳ್ಳುವ ಗುರಿಯನ್ನು ಹೊಂದಿದೆ.

ಈ ಸಂದರ್ಭದಲ್ಲಿ ಮಾತನಾಡಿದ ಓರುಸಿಸ್ ಫರ್ಟಿಲಿಟಿಯ ವೈದ್ಯಕೀಯ ನಿರ್ದೇಶಕಿ ಡಾ. ದುರ್ಗಾ ಜಿ ರಾವ್ ಅವರು, ''ಸಾಂಪ್ರದಾಯಿಕವಾಗಿ ನೋಡಿದಲ್ಲಿ ಬಂಜೆತನವನ್ನು ಮಹಿಳೆಯ ಸಮಸ್ಯೆ ಎಂದೇ ನೋಡಲಾಗುತ್ತದೆ, ಪುರುಷ ಫಲವತ್ತತೆಯನ್ನು ಕಡೆಗಣಿಸಿ ನಿರ್ಲಕ್ಷಿಸಲಾಗಿದೆ.'ಆರೋಗ್ಯವಂತ ಪುರುಷ, ಸಂತೋಷದ ತಂದೆ' ಅಭಿಯಾನವು ಅದನ್ನು ಬದಲಾಯಿಸಲು ಈಗ ಮುಂದಾಗಿದೆ - ಮೌನವನ್ನು ಮುರಿಯಲು ಮತ್ತು ಈ ಕಳಂಕವನ್ನು ಚೂರುಚೂರು ಮಾಡಲು. ಫಲವತ್ತತೆಯು ಒಂದು ಹಂಚಿಕೆಯ ಜವಾಬ್ದಾರಿಯಾಗಿದೆ, ಹಾಗೂ ಪುರುಷರು ಆತ್ಮವಿಶ್ವಾಸ ಮತ್ತು ಬೆಂಬಲದೊಂದಿಗೆ ಮುಂದಾಗಬೇಕಾಗುತ್ತದೆ. ಅರಿವು, ವಿಜ್ಞಾನ-ಚಾಲಿತ ಆರೈಕೆ ಮತ್ತು ಪ್ರವೇಶಿಸಬಹುದಾದ ಸಂಪನ್ಮೂಲಗಳ ಮೂಲಕ, ಪುರುಷರು ತಮ್ಮ ಫಲವತ್ತತೆ ಪ್ರಯಾಣದ ಉಸ್ತುವಾರಿ ವಹಿಸಿಕೊಳ್ಳಲು ನಾವು ಅಧಿಕಾರ ನೀಡುತ್ತೇವೆ. ಈ ತಂದೆಯ ದಿನ, ಕಟ್ಟುಪಾಡನ್ನು ಕೊನೆಗೊಳಿಸಲು, ಪ್ರಾಮಾಣಿಕ ಸಂಭಾಷಣೆಗಳನ್ನು ಹುಟ್ಟುಹಾಕಲು ಮತ್ತು ಬಲವಾದ, ಆರೋಗ್ಯಕರ ಕುಟುಂಬಗಳನ್ನು ಒಟ್ಟಿಗೆ ರಚಿಸಲು ನಾವು ಒಂದಾಗೋಣ.''

''ಬಂಜೆತನ ಎನ್ನುವುದು ಲಕ್ಷಾಂತರ ದಂಪತಿಗಳ ಮೇಲೆ ಪರಿಣಾಮವನ್ನು ಬೀರುತ್ತದೆ, ಆದರೂ ಪುರುಷ ಬಂಜೆತನವು ತಪ್ಪಾಗಿ ಅರ್ಥೈಸಲ್ಪಟ್ಟ ಮತ್ತು ಆಗಾಗ್ಗೆ ನಿರ್ಲಕ್ಷಿಸಲ್ಪಟ್ಟ ವಿಷಯವಾಗಿ ಉಳಿದಿದೆ. ಕಳಪೆ ಜೀವನಶೈಲಿಯ ಅಭ್ಯಾಸಗಳು, ಒತ್ತಡ, ಬೊಜ್ಜು, ಧೂಮಪಾನ, ಅತಿಯಾದ ಆಲ್ಕೊಹಾಲ್ ಸೇವನೆ, ಪರಿಸರ ವಿಷಗಳಿಗೆ ಒಡ್ಡಿಕೊಳ್ಳುವುದು, ಮತ್ತು ವಾರಿಕೋಸೆಲೆ ಮತ್ತು ಹಾರ್ಮೋನಲ್ ಇಂಪಲ್‌ನಂತಹ ಸಂಸ್ಕರಿಸಿದ ವೈದ್ಯಕೀಯ ಪರಿಸ್ಥಿತಿಗಳು ಸಾಕಷ್ಟು ರೀತಿಯಲ್ಲಿ ಪುರುಷ ಬಂಜೆತನಕ್ಕೆ ಕಾರಣವಾಗಿದೆ. ಓರುಸಿಸ್ ಫರ್ಟಿಲಿಟಿಯಲ್ಲಿ, 'ಆರೋಗ್ಯಕರ ಮನುಷ್ಯ, ಸಂತೋಷದ ತಂದೆ' ಅಭಿಯಾನದ ಮೂಲಕ, ಸಮಸ್ಯೆಗಳು ಮತ್ತು ವೈಯಕ್ತಿಕ ಹಾಗೂ ವಿಜ್ಞಾನ-ಚಾಲಿತ ಫಲವತ್ತತೆ ಚಿಕಿತ್ಸೆಗಳ ಬಗ್ಗೆ ಜಾಗೃತಿ ಮೂಡಿಸುವ ಮೂಲಕ ಈ ನಿರೂಪಣೆಯನ್ನು ಬದಲಾಯಿಸಲು ನಾವು ಬದ್ಧರಾಗಿದ್ದೇವೆ. ಉಚಿತ ಫಲವತ್ತತೆ ಮೌಲ್ಯಮಾಪನಗಳು ಮತ್ತು ಶೈಕ್ಷಣಿಕ ಉಪಕ್ರಮಗಳ ಜೊತೆಗೆ, ಸುಧಾರಿತ ಆರೈಕೆಗೆ ಪ್ರವೇಶವನ್ನು ಪಡೆಯಲು ಹಾಗೂ ಪುರುಷರು ತಮ್ಮ ಸಂತಾನೋತ್ಪತ್ತಿ ಆರೋಗ್ಯದಲ್ಲಿ ಪೂರ್ವಭಾವಿಯಾಗಿ ತೊಡಗಿಸಿಕೊಳ್ಳಲು ಪ್ರೋತ್ಸಾಹಿಸಲು ನಾವು ಪ್ರಯತ್ನಿಸುತ್ತೇವೆ. ಪುರಾವೆ ಆಧಾರಿತ ಪರಿಹಾರಗಳೊಂದಿಗೆ ಮೂಲ ಕಾರಣಗಳನ್ನು ಪರಿಹರಿಸುವ ಮೂಲಕ, ಆರೋಗ್ಯಕರ ಕುಟುಂಬಗಳನ್ನು ಮತ್ತು ಬಲವಾದ ಭವಿಷ್ಯವನ್ನು ನಿರ್ಮಿಸಲು ನಾವು ಸಹಾಯ ಮಾಡಬಹುದು'', ಡಾ.ಕೃಷ್ಣ ಚೈತನ್ಯ ಎಂ, ವೈಜ್ಞಾನಿಕ ಮುಖ್ಯಸ್ಥ ಮತ್ತು ಕ್ಲಿನಿಕಲ್ ಭ್ರೂಣಶಾಸ್ತ್ರಜ್ಞ ಓರುಸಿಸ್ ಫರ್ಟಿಲಿಟಿ ಇವರು ತಿಳಿಸಿದರು.

ಓರುಸಿಸ್ ಫರ್ಟಿಲಿಟಿಯ ಸಿಇಒ ಶ್ರೀ ಪುಷ್ಕರಾಜ್ ಶೆಣೈ ತಿಳಿಸಿದರು, ''ಓರುಸಿಸ್ ಫರ್ಟಿಲಿಟಿಯಲ್ಲಿ, ಪುರುಷರ ಫಲವತ್ತತೆ ಪ್ರಯಾಣದಲ್ಲಿ ಪುರುಷರನ್ನು ಬೆಂಬಲಿಸುವ ಸಲುವಾಗಿ ವಿಜ್ಞಾನದ ಶಕ್ತಿಯನ್ನು ಮತ್ತು ವೈಯಕ್ತಿಕಗೊಳಿಸಿದ ಆರೈಕೆಯನ್ನು ಬಳಸಿಕೊಳ್ಳಲು ನಾವು ಬದ್ಧರಾಗಿದ್ದೇವೆ. ನಮ್ಮ ಅಭಿಯಾನವಾದ, 'ಆರೋಗ್ಯಕರ ಮನುಷ್ಯ, ಸಂತೋಷದ ತಂದೆ' ಯೊಂದಿಗೆ ನಾವು ಕಳಂಕಗಳನ್ನು ಮುರಿಯಲು ಮತ್ತು ಪುರುಷರಿಗೆ ತಜ್ಞರ ಮೌಲ್ಯಮಾಪನಗಳು, ಉಚಿತ ಫಲವತ್ತತೆ ಮೌಲ್ಯಮಾಪನಗಳು ಮತ್ತು ಸಹಾನುಭೂತಿಯ ಸಮಾಲೋಚನೆಗೆ ಪ್ರವೇಶವನ್ನು ಒದಗಿಸಲು ನಮ್ಮ ಸಮರ್ಪಣೆಯನ್ನು ಬಲಪಡಿಸುತ್ತೇವೆ. ನಮ್ಮ ಪ್ರಮುಖ ನಂಬಿಕೆಯಾದ -ಪ್ರತಿ ಮಹತ್ವಾಕಾಂಕ್ಷಿ ತಂದೆಯು ವಿಜ್ಞಾನದ ಬಲಿಷ್ಠ ಕೈಯಲ್ಲಿದ್ದಾರೆ - ಎನ್ನುವುದರಿಂದ ಮಾರ್ಗದರ್ಶಿಸಲ್ಪಟ್ಟಿರುವ ನಾವು ಸಮಗ್ರ, ಪುರಾವೆ ಆಧಾರಿತ ವಿಧಾನವನ್ನು ಒದಗಿಸುತ್ತೇವೆ, ಅದು ಪುರುಷರು ತಮ್ಮ ಸಂತಾನೋತ್ಪತ್ತಿ ಆರೋಗ್ಯದ ಉಸ್ತುವಾರಿ ವಹಿಸಿಕೊಳ್ಳಲು ಮತ್ತು ಬಲವಾದ ಕುಟುಂಬಗಳನ್ನು ನಿರ್ಮಿಸಲು ಸಹಾಯ ಮಾಡುತ್ತದೆ.''

ರಾಶಿ ಭವಿಷ್ಯ

ಜಯಶ್ರೀ.ಬಿ.ಆರ್
ಖ್ಯಾತ ಜ್ಯೋತಿಷಿ
ದೂರವಾಣಿ-9964739507
www.jyotishyavaastu.com

ಮೇಷ: ಅಧಿಕ ಖರ್ಚು, ಕುಟುಂಬದಲ್ಲಿ ವಾಗ್ವಾದ, ನಿದ್ರಾಭಂಗ, ಸಾಲದ ಚಿಂತೆ ಅಧಿಕ,

ವೃಷಭ: ಅನಗತ್ಯ ಮಾತು, ಆರ್ಥಿಕವಾಗಿ ಅನುಕೂಲ, ದಾಂಪತ್ಯ ಕಲಹ,

ಮಿಥುನ: ಉದ್ಯೋಗ ಸ್ಥಳದಲ್ಲಿ ಕಿರಿಕಿರಿ, ಹೆಣ್ಣು ಮಕ್ಕಳಿಂದ ಅನುಕೂಲ, ಸ್ವಂತ ಉದ್ಯಮ ವ್ಯಾಪಾರದಲ್ಲಿ ನಷ್ಟ,

ಕಟಕ: ಪ್ರಯಾಣದ ಆಲೋಚನೆ, ಮಿತ್ರರೊಡನೆ ಮನಸ್ತಾಪ ಮತ್ತು ಕಲಹ, ಅನಗತ್ಯ ವಿಚಾರವಾಗಿ ನೋವು,

ಸಿಂಹ: ಮಾನಸಿಕವಾಗಿ ನೋವು, ಉದ್ಯೋಗ ಒತ್ತಡ, ಆಕಸ್ಮಿಕ ಧನ ನಷ್ಟ, ಮಿತ್ರರಿಂದ ಆರ್ಥಿಕ ನೆರವು,

ಕನ್ಯಾ: ಶುಭ ಕಾರ್ಯಗಳಿಗೆ ಅನುಕೂಲ, ಸ್ನೇಹಿತರ ಸಂಪರ್ಕ, ದಾಯಾದಿ ಕಲಹ, ತಂದೆಗೆ ನೋವು,

ತುಲಾ: ಉದ್ಯೋಗ ಕಳೆದುಕೊಳ್ಳುವ ಭೀತಿ, ತಂದೆಯ ಆರೋಗ್ಯದಲ್ಲಿ ವ್ಯತ್ಯಾಸ, ಧನ ನಷ್ಟ, ಆದಾಯದಲ್ಲಿ ಏರುಪೇರು,

ವೃಶ್ಚಿಕ: ದಾಂಪತ್ಯ ಕಲಹ, ಮಕ್ಕಳಿಂದ ಕಿರಿಕಿರಿ ಅಪಮಾನ, ಆರ್ಥಿಕ ಸಂಕಷ್ಟಗಳಿಗೆ ಮುಕ್ತಿ,

ಧನಸ್ಸು: ಸ್ಥಿರಾಸ್ತಿಯಿಂದ ಸಂಕಷ್ಟ, ಪಾಲುದಾರಿಕೆಯಲ್ಲಿ ನಷ್ಟ, ಆರೋಗ್ಯ ಸಮಸ್ಯೆ ಕಾಡುವುದು,

ಮಕರ: ಶುಭಕಾರ್ಯದ ಯೋಗ, ಸ್ವಯಂಕೃತ ಅಪರಾಧದಿಂದ ಸಮಸ್ಯೆ, ಮಕ್ಕಳ ಭವಿಷ್ಯದ ಚಿಂತೆ ಕಾಡುವುದು,

ಕುಂಭ: ಸಾಲಗಾರರೊಂದಿಗೆ ವಾಗ್ವಾದ, ಪ್ರೀತಿ ಪ್ರೇಮ ವಿಚಾರದಲ್ಲಿ ಸಂಕಷ್ಟ, ಮಾನಸಿಕ ಉದ್ವೇಗ, ಆತುರದಿಂದ ತೊಂದರೆ,

ಮೀನ: ಬಂಧು ಬಾಂಧವರೊಂದಿಗೆ ಕಿರಿಕಿರಿ, ಆಧ್ಯಾತ್ಮಿಕ ಕ್ಷೇತ್ರದಲ್ಲಿ ಪ್ರಶಂಸೆ, ದಾಯಾದಿ ಕಲಹ.

ವಿಶ್ವ ಕುಡಗೋಲು ಕೋಶ ದಿನ

ಪ್ರತಿ ವರ್ಷ ಜೂನ್ 19 ರಂದು ಆಚರಿಸಲಾಗುವ ವಿಶ್ವ ಕುಡಗೋಲು ಕೋಶ ದಿನವು ಸಾರ್ವಜನಿಕ ಜ್ಞಾನವನ್ನು ಹೆಚ್ಚಿಸುವ ಮತ್ತು ಕುಡಗೋಲು ಕೋಶ ಕಾಯಿಲೆ, ರೋಗಿಗಳು ಮತ್ತು ಅವರ ಕುಟುಂಬಗಳು ಮತ್ತು ಆರೈಕೆದಾರರು ಅನುಭವಿಸುವ ಸವಾಲುಗಳ ಬಗ್ಗೆ ತಿಳುವಳಿಕೆಯನ್ನು ನೀಡುವ ಗುರಿಯನ್ನು ಹೊಂದಿರುವ ಜಾಗೃತಿ ರಜಾದಿನವಾಗಿದೆ. ಕುಡಗೋಲು ಕೋಶ ಕಾಯಿಲೆಯು ಅತ್ಯಂತ ಸಾಮಾನ್ಯವಾದ ಆನುವಂಶಿಕ ರಕ್ತ ಅಸ್ವಸ್ಥತೆ ಎಂದು ನಿಮಗೆ ತಿಳಿದಿದೆಯೇ? ಹೌದು, ಕುಡಗೋಲು ಕೋಶ ಕಾಯಿಲೆಯು ಯುನೈಟೆಡ್ ಸ್ಟೇಟ್ಸ್‌ನಲ್ಲಿ ಸುಮಾರು 100,000 ಜನರ ಮೇಲೆ ಪರಿಣಾಮ ಬೀರುವ ಒಂದು ಆನುವಂಶಿಕ ಸ್ಥಿತಿಯಾಗಿದೆ. ಇದು ಪ್ರಪಂಚದಾದ್ಯಂತ ಲಕ್ಷಾಂತರ ಜನರ ಮೇಲೆ ಪರಿಣಾಮ ಬೀರುತ್ತದೆ ಮತ್ತು ಆಫ್ರಿಕನ್, ಮೆಡಿಟರೇನಿಯನ್ ಮತ್ತು ಅರೇಬಿಯನ್ ಪೆನಿನ್ಸುಲಾ ಪ್ರದೇಶಗಳಲ್ಲಿ ಹೆಚ್ಚಾಗಿ ಕಂಡುಬರುತ್ತದೆ. ಕುಡಗೋಲು ಕೋಶ ಕಾಯಿಲೆ ಎಂದರೇನು ಎಂದು ತಿಳಿದಿಲ್ಲದವರಿಗೆ, ಸರಳ ಪದಗಳಲ್ಲಿ ನಿಮಗೆ ಸಂಕ್ಷಿಪ್ತವಾಗಿ ಹೇಳೋಣ. ಕುಡಗೋಲು ಕೋಶ ಕಾಯಿಲೆಯು ಮಗುವು ಪ್ರತಿಯೊಬ್ಬ ಪೋಷಕರಿಂದ ಕುಡಗೋಲು ಕೋಶ ಲಕ್ಷಣವನ್ನು ಪಡೆದಾಗ ಸಂಭವಿಸುವ ಒಂದು ಆನುವಂಶಿಕ ಸ್ಥಿತಿಯಾಗಿದೆ. ಈ ರೋಗವು ಕೆಂಪು ರಕ್ತ ಕಣಗಳು ಒತ್ತಡಕ್ಕೊಳಗಾದಾಗ 'ಕುಡಗೋಲು' ಅಥವಾ ಬಾಳೆಹಣ್ಣಿನ ಆಕಾರಕ್ಕೆ ಬರಲು ಕಾರಣವಾಗುತ್ತದೆ ಮತ್ತು ಇದು ರಕ್ತನಾಳಗಳ ಮೂಲಕ ಹರಿಯಲು ಅವರಿಗೆ ಕಷ್ಟವಾಗಬಹುದು.

ನಮ್ಮ ಕೆಂಪು ರಕ್ತ ಕಣಗಳು ಸಾಮಾನ್ಯವಾಗಿ ದುಂಡಗಿನ ಮತ್ತು ಹೊಂದಿಕೊಳ್ಳುವವು, ಅವು ರಕ್ತ ಅಪಧಮನಿಗಳ ಮೂಲಕ ಮುಕ್ತವಾಗಿ ಚಲಿಸಲು ಅನುವು ಮಾಡಿಕೊಡುತ್ತದೆ, ಆದರೆ ಕುಡಗೋಲು ಕಣ ಕಾಯಿಲೆಯೊಂದಿಗೆ, ಕೆಲವು ಜೀವಕೋಶಗಳು ಅರ್ಧಚಂದ್ರಾಕಾರದ ಆಕಾರವನ್ನು ಪಡೆದುಕೊಳ್ಳುತ್ತವೆ ಮತ್ತು ರಕ್ತನಾಳಗಳಿಗೆ ಅಂಟಿಕೊಳ್ಳುತ್ತವೆ. ಪರಿಣಾಮವಾಗಿ, ರಕ್ತನಾಳಗಳ ಮೂಲಕ ರಕ್ತದ ಹರಿವು ನಿಧಾನಗೊಳ್ಳುತ್ತದೆ ಅಥವಾ ನಿಲ್ಲುತ್ತದೆ, ಇದರಿಂದಾಗಿ ಅಸ್ವಸ್ಥತೆ, ಅಂಗ ಹಾನಿ ಮತ್ತು ಬಹುಶಃ ಪಾರ್ಶ್ವವಾಯು ಉಂಟಾಗುತ್ತದೆ. ಕುಡಗೋಲು ಕಣ ಕಾಯಿಲೆ ಇರುವ ರೋಗಿಗಳು ಹೆಚ್ಚುವರಿಯಾಗಿ ಪಾರ್ಶ್ವವಾಯು, ತೀವ್ರವಾದ ಎದೆಯ ಸಿಂಡ್ರೋಮ್, ಕುರುಡುತನ, ಮೂಳೆ ಕ್ಷೀಣತೆ ಮತ್ತು ನೋವಿನ ಶಿಶ್ನ ನಿರ್ಮಾಣದಂತಹ ಪರಿಣಾಮಗಳಿಗೆ ಒಳಗಾಗುವ ಅಪಾಯವನ್ನು ಹೊಂದಿರುತ್ತಾರೆ.

ಕಾಲಾನಂತರದಲ್ಲಿ, ಈ ಕಾಯಿಲೆ ಇರುವ ಜನರು ಯಕೃತ್ತು, ಮೂತ್ರಪಿಂಡ, ಶ್ವಾಸಕೋಶಗಳು, ಹೃದಯ ಮತ್ತು ಗುಲ್ಮದಂತಹ ಅಂಗಗಳಿಗೆ ಹಾನಿಯನ್ನು ಅನುಭವಿಸಬಹುದು, ಇದು ಸಾವಿಗೆ ಕಾರಣವಾಗಬಹುದು. ಕುಡಗೋಲು ಕಣ ಚಿಕಿತ್ಸೆಯು ಹೆಚ್ಚಾಗಿ ತೊಡಕುಗಳನ್ನು ತಡೆಗಟ್ಟುವುದು ಮತ್ತು ಚಿಕಿತ್ಸೆ ನೀಡುವುದರ ಮೇಲೆ ಕೇಂದ್ರೀಕರಿಸುತ್ತದೆ. ಅಸ್ವಸ್ಥತೆಗೆ ಏಕೈಕ ಸಂಭಾವ್ಯ ಚಿಕಿತ್ಸೆ ಮೂಳೆ ಮಜ್ಜೆಯ ಕಸಿ. ಆದಾಗ್ಯೂ, ಈ ಚಿಕಿತ್ಸೆಯು ಸೂಕ್ತ ದಾನಿಗಳನ್ನು ಹೊಂದಿರುವ ಸೀಮಿತ ಸಂಖ್ಯೆಯ ಪೀಡಿತ ವ್ಯಕ್ತಿಗಳಿಗೆ ಮಾತ್ರ ಸಾಧ್ಯ. ವೈದ್ಯರು ಹೈಡ್ರಾಕ್ಸಿಯೂರಿಯಾ ಎಂಬ ಔಷಧವನ್ನು ಸಹ ಸೂಚಿಸುತ್ತಾರೆ, ಇದು ನೋವನ್ನು ಗಮನಾರ್ಹವಾಗಿ ಕಡಿಮೆ ಮಾಡುತ್ತದೆ ಎಂದು ತೋರಿಸಲಾಗಿದೆ. ಈ ದಿನದಂದು, ಕುಡಗೋಲು ಕಣ ರೋಗ ಮತ್ತು ಕುಡಗೋಲು ಕಣ ಗುಣಲಕ್ಷಣಗಳ ಬಗ್ಗೆ ಜಾಗೃತಿ ಮೂಡಿಸುವ ಈ ವಾರ್ಷಿಕ ಪ್ರಯತ್ನದ ಭಾಗವಾಗಲು ಕುಡಗೋಲು ಕಣ ಸಮಾಜವು ಪ್ರತಿಯೊಬ್ಬರನ್ನು ಪ್ರೋತ್ಸಾಹಿಸುತ್ತದೆ.

ಸಂಜೆ ಮುಗಿಲು
ಗುರುವಾರ
19.6.2025

ಭಾರತಕ್ಕೆ ಬೆಂಬಲ ನೀಡಿದ ಕ್ರೊಯೇಷಿಯಾಕ್ಕೆ ಮೋದಿ ಧನ್ಯವಾದ

ನವದೆಹಲಿ: ಭಯೋತ್ಪಾದನೆಯು ಎಲ್ಲಾ ಮಾನವೀಯತೆಗೆ ಬೆದರಿಕೆ ಎಂದು ಪ್ರಧಾನಿ ನರೇಂದ್ರ ಮೋದಿ ಖಂಡಿಸಿದರು ಮತ್ತು ಜಮ್ಮು ಮತ್ತು ಕಾಶ್ಮೀರದ ಪಹಲ್ಗಾಮ್ ಭಯೋತ್ಪಾದಕ ದಾಳಿಯ ನಂತರ ಭಾರತದೊಂದಿಗೆ ಒಗ್ಗಟ್ಟಿನಿಂದ ನಿಂತಿದ್ದಕ್ಕಾಗಿ ಕ್ರೊಯೇಷಿಯಾದ ಪ್ರಧಾನಿ ಆಂಡ್ರೆಜ್ ಪ್ಲೆಂಕೋವಿಕ್ ಅವರಿಗೆ ಕೃತಜ್ಞತೆ ಸಲ್ಲಿಸಿದರು.

ದ್ವಿಪಕ್ಷೀಯ ಮಾತುಕತೆಯ ಸಂದರ್ಭದಲ್ಲಿ ಮಾತನಾಡಿದ ಪ್ರಧಾನಿ ಮೋದಿ, ''ಭಯೋತ್ಪಾದನೆ ಮಾನವೀಯತೆಯ ಶತ್ರು. ಪಹಲ್ಗಾಮ್'ನಲ್ಲಿ ನಡೆದ ಭೀಕರ ಭಯೋತ್ಪಾದಕ ದಾಳಿಯ ನಂತರ ಬೆಂಬಲ ನೀಡಿದ್ದಕ್ಕಾಗಿ ಪ್ರಧಾನಿ ಪ್ಲೆಂಕೋವಿಕ್ ಮತ್ತು ಕ್ರೊಯೇಷಿಯಾದ ಜನರಿಗೆ ನಾನು ಧನ್ಯವಾದ ಹೇಳುತ್ತೇನೆ'' ಎಂದರು. ತಮ್ಮ ಸರ್ಕಾರದ ಮೂರನೇ ಅವಧಿಯಲ್ಲಿ ಭಾರತ ಮತ್ತು ಕ್ರೊಯೇಷಿಯಾ ತಮ್ಮ ದ್ವಿಪಕ್ಷೀಯ ಸಂಬಂಧದ ವೇಗವನ್ನ ಮೂರು ಪಟ್ಟು ಹೆಚ್ಚಿಸಲು ನಿರ್ಧರಿಸಿವೆ ಎಂದು ಪ್ರಧಾನಿ ಮೋದಿ ಹೇಳಿದರು. ರಕ್ಷಣಾ ಸಹಕಾರ ಮತ್ತು ಆರ್ಥಿಕ ಸಂಬಂಧಗಳ ಮೇಲೆ ವಿಶೇಷ ಗಮನ ಹರಿಸಲಾಗಿದೆ. ಕ್ರೊಯೇಷಿಯಾದ ಪ್ರಧಾನಿ ಆಂಡ್ರೆಜ್ ಪ್ಲೆಂಕೋವಿಕ್ ಅವರೊಂದಿಗೆ ಮಾತನಾಡಿದ ಪ್ರಧಾನಿ ಮೋದಿ, ದೀರ್ಘಾವಧಿಯ ಸಹಯೋಗಕ್ಕೆ ಮಾರ್ಗದರ್ಶನ ನೀಡಲು ಸಮಗ್ರ ರಕ್ಷಣಾ ಸಹಕಾರ ಯೋಜನೆಯನ್ನು ಅಭಿವೃದ್ಧಿಪಡಿಸಲಾಗುವುದು ಎಂದು ಘೋಷಿಸಿದರು. ''ಈ ಯೋಜನೆಯು ತರಬೇತಿ, ಮಿಲಿಟರಿ ವಿನಿಮಯ ಮತ್ತು ರಕ್ಷಣಾ ಉದ್ಯಮದಲ್ಲಿ ಸಹಕಾರವನ್ನು ಒಳಗೊಂಡಿರುತ್ತದೆ'' ಎಂದು ಅವರು ಹೇಳಿದರು, ಕಾರ್ಯತಂತ್ರದ ಸಂಬಂಧಗಳನ್ನ ಬಲಪಡಿಸುವ ಹಂಚಿಕೆಯ ಬದ್ಧತೆಯನ್ನು ಒತ್ತಿ ಹೇಳಿದರು.

ಹೈದರಾಬಾದ್‌ನ ಬೇಗಂಪೇಟ್ ವಿಮಾನ ನಿಲ್ದಾಣಕ್ಕೆ ಬಾಂಬ್ ಬೆದರಿಕೆ

ಹೈದರಾಬಾದ್: ಹೈದರಾಬಾದ್‌ನ ಬೇಗಂಪೇಟ್ ವಿಮಾನ ನಿಲ್ದಾಣಕ್ಕೆ ಬುಧವಾರ ಬೆಳಿಗ್ಗೆ ಇ-ಮೇಲ್ ಮೂಲಕ ಬಾಂಬ್ ಬೆದರಿಕೆ ಕರೆ ಸಂದಿದೆ ಎಂದು ಅಧಿಕಾರಿಯೊಬ್ಬರು ತಿಳಿಸಿದ್ದಾರೆ. ಈ ಘಟನೆಯನ್ನು ಗಂಭೀರವಾಗಿ ಪರಿಗಣಿಸಿರುವ ಪೊಲೀಸರು, ಬಾಂಬ್ ತಡೆಗಟ್ಟುವ ತಂಡದೊಂದಿಗೆ ವಿಮಾನ ನಿಲ್ದಾಣ ಮತ್ತು ಅದರ ಸುತ್ತಮುತ್ತಲಿನ ಪ್ರದೇಶಗಳಲ್ಲಿ ಸಂಪೂರ್ಣ ಶೋಧ ಕಾರ್ಯ ನಡೆಸುತ್ತಿದ್ದಾರೆ. ಬೇಗಂಪೇಟ್ ವಿಮಾನ ನಿಲ್ದಾಣಕ್ಕೆ ಇಂದು ಬೆಳಿಗ್ಗೆ ಬಾಂಬ್ ಬೆದರಿಕೆ ಇ-ಮೇಲ್ ಬಂದಿದೆ. ನಾವು ಪ್ರಸ್ತುತ ಬಾಂಬ್ ತಡೆಗಟ್ಟುವ ತಂಡದೊಂದಿಗೆ ವಿಮಾನ ನಿಲ್ದಾಣದಲ್ಲಿ ಸಂಪೂರ್ಣ ಶೋಧ ಕಾರ್ಯ ನಡೆಸುತ್ತಿದ್ದೇವೆ. ಮುಂದಿನ ವಿವರಗಳನ್ನು ನಂತರ ತಿಳಿಸಲಾಗುವುದು, ಎಂದು ಎಎನ್‌ಐ ಸುದ್ದಿ ಸಂಸ್ಥೆ ಬೇಗಂಪೇಟ್ ಎಸಿಪಿ ಉಲ್ಲೇಖಿಸಿದೆ. ಇದಕ್ಕೂ ಮುನ್ನ, ಮಂಗಳವಾರ ಇದೇ ರೀತಿಯ ಘಟನೆಯೊಂದರಲ್ಲಿ ಮಸ್ಕತ್‌ನಿಂದ ದೆಹಲಿಗೆ ತೆರಳುತ್ತಿದ್ದ ಇಂಡಿಗೋ ವಿಮಾನ 6ಇ 2706, ಬಾಂಬ್ ಬೆದರಿಕೆಯಿಂದಾಗಿ ನಾಗಪುರ ವಿಮಾನ ನಿಲ್ದಾಣದಲ್ಲಿ ತುರ್ತು ಲ್ಯಾಂಡಿಂಗ್ ಮಾಡಿತ್ತು. ಅಲ್ಲದೆ, ಸೋಮವಾರ ಲುಫ್ಥಾನ್ಸಾ ವಿಮಾನ ಐಊ752, ಹೈದರಾಬಾದ್ ವಿಮಾನ ನಿಲ್ದಾಣದಲ್ಲಿ ಇಳಿಯಲು ಅನುಮತಿ ಸಿಗದ ಕಾರಣ, ಬಾಂಬ್ ಬೆದರಿಕೆಯಿಂದಾಗಿ ಜರ್ಮನಿಯ ಫ್ರಾಂಕ್ ಫರ್ಟ್ ವಿಮಾನ ನಿಲ್ದಾಣಕ್ಕೆ ಹಿಂದಿರುಗಿತ್ತು.ಈ ಘಟನೆಯ ನಂತರ, ಸ್ಟ್ಯಾಂಡರ್ಡ್ ಆಪರೇಟಿಂಗ್ ಪ್ರೊಸೀಜರ್ ಪ್ರಕಾರ ಬೆದರಿಕೆಯನ್ನು ಮೌಲ್ಯಮಾಪನ ಮಾಡಲು ಒಂದು ಸಮಿತಿಯನ್ನು ರಚಿಸಲಾಗಿತ್ತು. ಬಾಂಬ್ ಬೆದರಿಕೆ ಮೌಲ್ಯಮಾಪನ ಸಮಿತಿಯನ್ನು ರಚಿಸಲಾಗಿದ್ದು, ಖಔಕ ಪ್ರಕಾರ ಎಲ್ಲಾ ಕಾರ್ಯವಿಧಾನಗಳನ್ನು ಅನುಸರಿಸಲಾಗಿದೆ. ಸುರಕ್ಷತೆಯ ದೃಷ್ಟಿಯಿಂದ, ವಿಮಾನವನ್ನು ಮೂಲ ಸ್ಥಳಕ್ಕೆ ಅಥವಾ ಸಮೀಪದ ಸೂಕ್ತ ವಿಮಾನ ನಿಲ್ದಾಣಕ್ಕೆ ತಿರುಗಿಸಲು ಸೂಮಾರಿತವಾಗಿದೆ, ಎಂದು ಎಎನ್‌ಐ ಅಧಿಕಾರಿಯೊಬ್ಬರ ಉಲ್ಲೇಖವನ್ನು ತಿಳಿಸಿದೆ.

ಸರ್ವಪಕ್ಷಗಳ ಸಭೆಗೆ ಜಮಾತ್ - ಇ - ಇಸ್ಲಾಮಿ ಗೈರು

ನವದೆಹಲಿ: ಬಾಂಗ್ಲಾದೇಶದಲ್ಲಿ ರಾಜಕೀಯ ಅಸ್ಥಿರತೆ ಮತ್ತಷ್ಟು ಬಿಗಡಾಯಿಸುತ್ತಿದೆ. ಸಾರ್ವತ್ರಿಕ ಚುನಾವಣೆ, ಆಡಳಿತದ ಬಗ್ಗೆ ಮಂಗಳವಾರ ನಡೆದ ಸರ್ವಪಕ್ಷಗಳ ಸಭೆಯಲ್ಲಿ ಪ್ರಮುಖ ಪಕ್ಷ ಮತ್ತು ಕಳೆದ ವರ್ಷ ದೇಶದಲ್ಲಿ ಕ್ಷಿಪ್ರ ಕ್ರಾಂತಿಯಲ್ಲಿ ಮುಖ್ಯ ಪಾತ್ರ ವಹಿಸಿದ್ದ ಜಮಾತ್-ಇ-ಇಸ್ಲಾಮಿ (ಜೆಇಐ) ಗೈರಾಗಿದೆ. ಇದು ಮಧ್ಯಂತರ ಸರ್ಕಾರ ಮತ್ತು ರಾಜಕೀಯ ಪಕ್ಷಗಳ ನಡುವೆ ಉತ್ತಮ ಬಾಂಧವ್ಯ ಇಲ್ಲ ಎಂಬುದನ್ನು ತೋರಿಸುತ್ತದೆ. ಅಲ್ಲದೇ, ಇನ್ನೊಂದು ಪಕ್ಷವಾದ ರಾಷ್ಟ್ರೀಯ ನಾಗರಿಕರ ಪಕ್ಷ (ಎನ್‌ಸಿಪಿ) ಕೂಡ ಮೊಹಮದ್ ಯೂನಸ್ ಅವರ ನಡೆಯನ್ನು ಪ್ರಶ್ನಿಸಿದೆ. ಜೂನ್ 13 ರಂದು ಲಂಡನ್‌ನಲ್ಲಿ ಯೂನಸ್ ಮತ್ತು ರೆಹಮಾನ್ ನಡುವೆ ಮಾತುಕತೆ ಬಳಿಕ ಸರ್ವಪಕ್ಷ ಸಭೆ ನಡೆಸಲು ತೀರ್ಮಾನಿಸಲಾಗಿತ್ತು. ನಂತರ ಜಂಟಿ ಹೇಳಿಕೆ ಬಿಡುಗಡೆ ಮಾಡಿ, ಜೂನ್ 17 ರಂದು ಸಭೆಗೆ ಎಲ್ಲ ಪಕ್ಷಗಳನ್ನು ಆಹ್ವಾನಿಸಲಾಗಿತ್ತು. ಆದರೆ, ತನ್ನನ್ನು ಕಡೆಗಣಿಸಲಾಗಿದೆ ಎಂದು ಆರೋಪಿಸಿ ಜೆಇಐ ಸಭೆಗೆ ಹಾಜರಾಗುವುದಿಲ್ಲ ಎಂದು ಮೊದಲೇ ತಿಳಿಸಿತ್ತು. ವರದಿಯ ಪ್ರಕಾರ, ಸಭೆ ಪ್ರಾರಂಭವಾದ ಎರಡು ಗಂಟೆಗಳ ನಂತರವೂ ಜೆಇಐ ನಾಯಕರು ಆಗಮಿಸಲಿಲ್ಲ. ಬಾಂಗ್ಲಾದೇಶ ರಾಷ್ಟ್ರೀಯವಾದಿ ಪಕ್ಷ (ಬಿಎನ್‌ಪಿ), ರಾಷ್ಟ್ರೀಯ ನಾಗರಿಕರ ಪಕ್ಷ (ಎನ್‌ಸಿಪಿ), ಇಸ್ಲಾಮಿ ಆಂದೋಲನ್, ನಾಗೋರಿಕ್ ಓಯಿಕ್ಯ, ಗೋನೊ ಓಧಿಕರ್ ಪರಿಷತ್, ಗನೋಸಂಹತಿ ಆಂದೋಲನ್ ಮತ್ತು ಇತರ ರಾಜಕೀಯ ಪಕ್ಷಗಳು ಸಭೆಯಲ್ಲಿ ಭಾಗವಹಿಸಿದ್ದವು. ಎನ್‌ಸಿಪಿ ಅಪಸ್ವರ:ಎನ್‌ಸಿಪಿ ಕೂಡ ಸಭೆಯಲ್ಲಿ ನಡೆದ ಚರ್ಚೆಗಳ ಬಗ್ಗೆ ಪ್ರಶ್ನೆಗಳನ್ನು ಎತ್ತಿದೆ. ಮಧ್ಯಂತರ ಸರ್ಕಾರದ ಮುಖ್ಯಸ್ಥ ಮೊಹಮದ್ ಯೂನಸ್ ಅವರು ಬಿಎನ್‌ಪಿ ಪರವಾಗಿ ಒಲವು ಹೊಂದಿದ್ದಾರೆ ಎಂದು ಆರೋಪಿಸಿದೆ.

ಟೆಹ್ರಾನ್‌ನಿಂದ 110 ಭಾರತೀಯರು ಅರ್ಮೇನಿಯಾಕ್ಕೆ ಸ್ಥಳಾಂತರ

ನವದೆಹಲಿ: ಇಸ್ರೇಲ್ ಮತ್ತು ಇರಾನ್ ನಡುವೆ ಹೆಚ್ಚುತ್ತಿರುವ ಉದ್ವಿಗ್ನತೆಯ ಮಧ್ಯೆ, ಟೆಹ್ರಾನ್‌ನಲ್ಲಿ ಸಿಲುಕಿರುವ ಭಾರತೀಯ ವಿದ್ಯಾರ್ಥಿಗಳನ್ನು ಅಲ್ಲಿಂದ ಸುರಕ್ಷಿತವಾಗಿ ಸ್ಥಳಾಂತರಿಸಲಾಗುತ್ತಿದೆ. ಭಾರತೀಯ ರಾಯಭಾರ ಕಚೇರಿಯ ನೆರವಿನಿಂದ ಮೊದಲ ಹಂತದಲ್ಲಿ 110 ಮಂದಿ ಅರ್ಮೇನಿಯಾಗೆ ತೆರಳಿದ್ದಾರೆ.

ಈ ಬಗ್ಗೆ ಮಾಹಿತಿ ಹಂಚಿಕೊಂಡಿರುವ ವಿದೇಶಾಂಗ ವ್ಯವಹಾರಗಳ ಸಚಿವಾಲಯ, ಇರಾನ್‌ನಲ್ಲಿ ಸಿಲುಕಿರುವ ಭಾರತೀಯ ವಿದ್ಯಾರ್ಥಿಗಳ ರಕ್ಷಣೆಗೆ ಭಾರತ ಸರ್ಕಾರ ಎಲ್ಲ ಪ್ರಯತ್ನ ಮಾಡುತ್ತಿದೆ. ರಾಯಭಾರ ಕಚೇರಿ ಅಧಿಕಾರಿಗಳೊಂದಿಗೆ ಸಂಪರ್ಕಕ್ಕೆ ಬಂದ ಎಲ್ಲರನ್ನೂ ಸುರಕ್ಷಿತವಾಗಿ ಟೆಹ್ರಾನ್‌ನಿಂದ ಕರೆತರಲಾಗುತ್ತಿದೆ. 11 ಭಾರತೀಯರನ್ನು ನಗರದಿಂದ ಸ್ಥಳಾಂತರಿಸಲಾಗಿದೆ ಎಂದು ಹೇಳಿದೆ.

ಇಸ್ರೇಲ್ ದಾಳಿಯಿಂದಾಗಿ ದೇಶದಲ್ಲಿ ಭೀತಿ ಮೂಡಿದೆ. ಭಾರತೀಯರನ್ನು ರಕ್ಷಿಸಲು ಇರಾನ್‌ನ ಅಧಿಕಾರಿಗಳೊಂದಿಗೆ ಸಮನ್ವಯ ಸಾಧಿಸಲಾಗಿದೆ. ಅಲ್ಲಿನ ಅಧಿಕಾರಿಗಳೂ ಉತ್ತಮವಾಗಿ ಸ್ಪಂದಿಸುತ್ತಿದ್ದು, ಭಾರತೀಯರು ಗಡಿ ದಾಟಲು ನೆರವು ನೀಡುತ್ತಿದ್ದಾರೆ ಎಂದು ತಿಳಿಸಿದೆ.

ಜಮ್ಮು ಮತ್ತು ಕಾಶ್ಮೀರ ವಿದ್ಯಾರ್ಥಿ ಸಂಘದ ಪ್ರಕಾರ, ಇರಾನ್‌ನ ಉರ್ಮಿಯಾ ವೈದ್ಯಕೀಯ ವಿಶ್ವವಿದ್ಯಾಲಯದಲ್ಲಿ 110 ಭಾರತೀಯ ವಿದ್ಯಾರ್ಥಿಗಳು ವ್ಯಾಸಂಗ ಮಾಡುತ್ತಿದ್ದು, ಅವರಲ್ಲಿ 90 ಮಂದಿ ಕಾಶ್ಮೀರ ಕಣಿವೆಯವರಾಗಿದ್ದಾರೆ. ಅವರೆಲ್ಲರೂ ಸುರಕ್ಷಿತವಾಗಿ ಇರಾನ್ ಗಡಿ ದಾಟಿ ಅರ್ಮೇನಿಯಾಕ್ಕೆ ತೆರಳಿದ್ದಾರೆ ಎಂದಿದೆ.

ಭಾರತೀಯರಿಗಾಗಿ ತುರ್ತು ಸಹಾಯವಾಣಿ:ಇರಾನ್‌ನಲ್ಲಿ ಸಿಲುಕಿರುವ ಎಲ್ಲ ಭಾರತೀಯ ರಕ್ಷಣೆಗಾಗಿ ಭಾರತ ಸರ್ಕಾರ ತುರ್ತು ಸಹಾಯವಾಣಿಯನ್ನು ಆರಂಭಿಸಿದೆ. ಈ ಸಂಖ್ಯೆಗಳಿಗೆ ಸಂಪರ್ಕ ಸಾಧಿಸಿದಲ್ಲಿ ಇರಾನ್‌ನಲ್ಲಿನ ಭಾರತೀಯ ರಾಯಭಾರಿ ಕಚೇರಿ ಅಧಿಕಾರಿಗಳು ಭಾರತೀಯರ ನೆರವಿಗೆ ಧಾವಿಸಲಿದ್ದಾರೆ. ಈ ಸಹಾಯವಾಣಿ ಸಂಖ್ಯೆಗಳಲ್ಲಿ ಭಾರತೀಯ ವಿದೇಶಾಂಗ ಇಲಾಖೆ ತನ್ನ ಎಕ್ಸ್ ಖಾತೆಯಲ್ಲಿ ಹಂಚಿಕೊಂಡಿದೆ.

1800118797 (ಟೋಲ್-ಫ್ರೀ) +91-11-23012113 +91-11-23014104 +91-11-23017905, ವಾಟ್ಸಪ್‌ಗೆ ಸಂಪರ್ಕ ಸಾಧಿಸಲು +91-9968291988 ಮತ್ತು situationroom@mea.gov.in. ಇ-ಮೇಲ್ ಮೂಲಕವೂ ಟೆಹ್ರಾನ್‌ನಲ್ಲಿರುವ ಭಾರತೀಯ ರಾಯಭಾರ ಕಚೇರಿಯನ್ನು ಸಂಪರ್ಕಿಸಬಹುದು.

G7 ಸಭೆ ಬಳಿಕ ಕ್ರೊಯೇಷಿಯಾ ತಲುಪಿದ ಪ್ರಧಾನಿ ನರೇಂದ್ರ ಮೋದಿ

ಝಾಗ್ರೆಬ್, ಕ್ರೊಯೇಷಿಯಾ: ಪ್ರಧಾನಿ ನರೇಂದ್ರ ಮೋದಿ ಬುಧವಾರ ಕ್ರೊಯೇಷಿಯಾಕ್ಕೆ ಆಗಮಿಸಿದ್ದಾರೆ. ಭಾರತೀಯ ಪ್ರಧಾನಿಯೊಬ್ಬರು ಇದೇ ಮೊದಲ ಬಾರಿಗೆ ಕ್ರೊಯೇಷಿಯಾ ಭೇಟಿ ನೀಡುತ್ತಿದ್ದಾರೆ. ಈ ಸಂದರ್ಭದಲ್ಲಿ ಅವರು ಪರಸ್ಪರ ಆಸಕ್ತಿಯ ಕ್ಷೇತ್ರಗಳಲ್ಲಿ ದ್ವಿಪಕ್ಷೀಯ ಸಹಕಾರವನ್ನು ಬಲಪಡಿಸಲು ದೇಶದ ಉನ್ನತ ನಾಯಕತ್ವದೊಂದಿಗೆ ಮಾತುಕತೆ ನಡೆಸಲಿದ್ದಾರೆ.

ಕ್ರೊಯೇಷಿಯಾದ ಪ್ರಧಾನಿ ಆಂಡ್ರೆಜ್ ಪ್ಲೆಂಕೋವಿಕ್ ಪ್ರಧಾನಿ ಮೋದಿ ಅವರನ್ನು ವಿಮಾನ ನಿಲ್ದಾಣದಲ್ಲಿ ಬರಮಾಡಿಕೊಂಡರು. ಭಾರತೀಯ ಪ್ರಧಾನಿಯೊಬ್ಬರು ನೀಡಿದ ಮೊದಲ ಭೇಟಿಯಾಗಿದೆ. ವಿಮಾನ ನಿಲ್ದಾಣದಲ್ಲಿ ನನ್ನನ್ನು ಸ್ವಾಗತಿಸಿದ ವಿಶೇಷ ಆದರಗಳಿಗಾಗಿ ನಾನು ಪ್ರಧಾನಿ ಆಂಡ್ರೆಜ್ ಪ್ಲೆಂಕೋವಿಕ್ ಅವರಿಗೆ ಕೃತಜ್ಞನಾಗಿದ್ದೇನೆ ಎಂದು ಪ್ರಧಾನಿ ಮೋದಿ X ನಲ್ಲಿ ಪೋಸ್ಟ್‌ನಲ್ಲಿ ಬರೆದು ಧನ್ಯವಾದ ಸಮರ್ಪಿಸಿದ್ದಾರೆ.

ಪ್ರಧಾನಿ ಮೋದಿ ಅವರ ಭೇಟಿಯು ಒಂದು ಪ್ರಮುಖ ಹೆಜ್ಜೆ ಎಂದು ಪ್ರಧಾನಿ ಪ್ಲೆಂಕೋವಿಕ್ ಹೇಳಿದ್ದಾರೆ. ಭಾರತದ ಪ್ರಧಾನಿ @narendramodi ಅವರನ್ನು ಜಾಗ್ರೆಬ್‌ಗೆ ಸ್ವಾಗತಿಸಿದ್ದೇವೆ!. ಇದು ವಿಶ್ವದ ಅತ್ಯಂತ ಜನಸಂಖ್ಯೆ ಹೊಂದಿರುವ ದೇಶವಾದ ಭಾರತದ ಪ್ರಧಾನಿಯ ಮೊದಲ ಭೇಟಿಯಾಗಿದೆ ಎಂದು ಪ್ಲೆಂಕೋವಿಕ್ X ನಲ್ಲಿ ಬರೆದುಕೊಂಡಿದ್ದಾರೆ.

ಎರಡೂ ದೇಶಗಳು ತಮ್ಮ ಸಂಬಂಧಗಳಲ್ಲಿ ಹೊಸ ಅಧ್ಯಾಯ ಪ್ರಾರಂಭವಾಗಲಿದೆ. ಬಹು ಕ್ಷೇತ್ರಗಳು ಮತ್ತು ಕ್ಷೇತ್ರಗಳಲ್ಲಿ ದ್ವಿಪಕ್ಷೀಯ ಸಹಕಾರವನ್ನು ಬಲಪಡಿಸಲು ಈ ಭೇಟಿ ನೆರವಾಗಲಿದೆ ಎಂದು ಪ್ಲೆಂಕೋವಿಕ್ ಹೇಳಿದ್ದಾರೆ.

ಪಾಕಿಸ್ತಾನದ ಮನವಿಯ ಮೇರೆಗೆ ಕದನ ವಿರಾಮ: ಮೋದಿ

ಕಾನನಸ್ಕಿಸ್(ಕೆನಡಾ): ಭಾರತ ಮತ್ತು ಪಾಕಿಸ್ತಾನದ ನಡುವೆ ಅಮೆರಿಕ ಮಧ್ಯಸ್ಥಿಕೆ ನಡೆಸಿತು ಎಂದು ಹಲವು ಬಾರಿ ಹೇಳಿಕೆ ನೀಡಿದ್ದ ಡೊನಾಲ್ಡ್ ಟ್ರಂಪ್ ಅವರಿಗೆ ಪ್ರಧಾನಿ ಮೋದಿ ಸ್ಪಷ್ಟೀಕರಣ ನೀಡಿದ್ದಾರೆ.

ಟ್ರಂಪ್ ಜೊತೆಗಿನ ಫೋನ್ ಸಂಭಾಷಣೆಯಲ್ಲಿ, ಪಾಕಿಸ್ತಾನದ ಮನವಿಯ ಮೇರೆಗೆ ಆಪರೇಷನ್ ಸಿಂಧೂರಕ್ಕೆ ವಿರಾಮ ಘೋಷಿಸಲಾಯಿತೇ ಹೊರತು ಅಮೆರಿಕದ ಮಧ್ಯಸ್ಥಿಕೆಯಿಂದಲ್ಲ ಎಂದು ಮೋದಿ ತಿಳಿಸಿದ್ದಾರೆ.

ಮಂಗಳವಾರ ಟ್ರಂಪ್ ಅವರಿಗೆ ಕರೆ ಮಾಡಿ 35 ನಿಮಿಷಗಳ ಕಾಲ ಮಾತನಾಡಿದ ಅವರು, ಪಾಕಿಸ್ತಾನದಲ್ಲಿರುವ ಉಗ್ರರ ಅಡಗುತಾಣಗಳ ಮೇಲೆ ಭಾರತ ಆಪರೇಷನ್ ಸಿಂಧೂರ್ ಕಾರ್ಯಾಚರಣೆ ನಡೆಸಿತು. ಈ ಕಾರ್ಯಾಚರಣೆ ಭಯೋತ್ಪಾದನೆಯನ್ನು ಬೆಂಬಲಿಸುವ ದೇಶಗಳು ತಕ್ಕ ಪರಿಣಾಮಗಳನ್ನು ಎದುರಿಸಬೇಕಾಗುತ್ತದೆ ಎಂಬುದನ್ನು ಮನವರಿಕೆ ಮಾಡಿದ್ದಾರೆ. ಆಪರೇಷನ್ ಸಿಂಧೂರ್ ಕಾರ್ಯಾಚರಣೆಯ ಬಳಿಕ ಇದೇ ಮೊದಲ ಬಾರಿಗೆ ಟ್ರಂಪ್ ಮತ್ತು ಮೋದಿ ಮಾತುಕತೆ ನಡೆಸಿದರು.

ಭಾರತ ಯಾವುದೇ ಮೂರನೇ ವ್ಯಕ್ತಿ ಮಧ್ಯಸ್ಥಿಕೆಯನ್ನು ಸ್ವೀಕರಿಸುವುದಿಲ್ಲ. ಭವಿಷ್ಯದಲ್ಲೂ ಈ ರೀತಿಯ ಮಧ್ಯಸ್ಥಿಕೆಗೆ ಅವಕಾಶ ನೀಡುವುದಿಲ್ಲ ಎಂದು ಮೋದಿ ಸ್ಪಷ್ಟಪಡಿಸಿರುವುದಾಗಿ ವಿದೇಶಾಂಗ ಕಾರ್ಯದರ್ಶಿ ವಿಕ್ರಮ್ ಮಿಸ್ತಿ ಮಾಹಿತಿ ನೀಡಿದ್ದಾರೆ.

ಈ ಸಂಭಾಷಣೆಯ ಸಂದರ್ಭದಲ್ಲಿ ಟ್ರಂಪ್, ಜಿ7 ಸಭೆಯ ಬಳಿಕ ಕೆನಡಾದಿಂದ ಮರಳುವಾಗ ಅಮೆರಿಕಕ್ಕೆ ಭೇಟಿ ನೀಡುವಂತೆ ಮೋದಿಗೆ ಆಹ್ವಾನ ನೀಡಿದ್ದರು. ಆದರೆ, ಪೂರ್ವನಿರ್ಧರಿತ ಕಾರ್ಯಕ್ರಮಗಳಿಂದಾಗಿ ಈ ಆಹ್ವಾನ ಸ್ವೀಕರಿಸಲಿಲ್ಲ. ಮುಂದಿನ ವರ್ಷ ಭಾರತದಲ್ಲಿ ನಡೆಯಲಿರುವ ಕ್ವಾಡ್ ಶೃಂಗಸಭೆಯಲ್ಲಿ ಭಾಗಿಯಾಗುವಂತೆ ಟ್ರಂಪ್ ಅವರಿಗೆ ಮೋದಿ ಆಹ್ವಾನ ನೀಡಿದರು ಎಂದು ಅವರು ತಿಳಿಸಿದರು.

ಇಸ್ರೇಲ್ ದಾಳಿಗೆ ಇರಾನ್‌ನಲ್ಲಿ 600 ಜನರ ಸಾವು

ದುಬೈ: ಇಸ್ರೇಲ್ ಯುದ್ಧ ವಿಮಾನಗಳು ಇರಾನ್ ರಾಜಧಾನಿ ಟೆಹ್ರಾನ್ ಮೇಲೆ ಹಗಲು- ರಾತ್ರಿ ಕ್ಷಿಪಣಿ ದಾಳಿ ನಡೆಸುತ್ತಿದ್ದು, ನಗರವು ಅಕ್ಷರಶಃ ಸ್ಫೋಟದ ಬೆಂಕಿಯಲ್ಲಿ ಹೊತ್ತಿ ಉರಿಯುತ್ತಿದೆ. ದಾಳಿಯಲ್ಲಿ ಅಣ್ವಸ್ತ್ರ ತಯಾರಿಕಾ ಘಟಕವೂ ಹಾನಿಗೀಡಾಗಿದೆ. ಇತ್ತ, ಇರಾನ್ ಕೂಡ ತನ್ನ ಪ್ರತಿದಾಳಿಯನ್ನು ಚುರುಕುಗೊಳಿಸಿದ್ದು, ಇಸ್ರೇಲ್‌ನ ವಸತಿ ಕಟ್ಟಡಗಳು ಹಾನಿಗೀಡಾಗುತ್ತಿವೆ. ಕಳೆದ ಆರು ದಿನಗಳಿಂದ ಇಸ್ರೇಲ್ ನಡೆಸುತ್ತಿರುವ ದಾಳಿಯಲ್ಲಿ ಇರಾನ್ ಅತ್ಯಧಿಕ ನಷ್ಟ ಅನುಭವಿಸಿದೆ. 239 ನಾಗರಿಕರು ಸೇರಿದಂತೆ 585 ಮಂದಿ ಸಾವಿಗೀಡಾಗಿದ್ದಾರೆ. 1300 ಕ್ಕೂ ಅಧಿಕ ಜನರು ಗಾಯಗೊಂಡಿದ್ದಾರೆ ಎಂದು ಅಮೆರಿಕ ಮೂಲದ ಇರಾನಿನ ಮಾನವ ಹಕ್ಕುಗಳ ಗುಂಪು ಹೇಳಿದೆ. ಇಸ್ರೇಲ್‌ನ ನಿಖರ ದಾಳಿಗೆ ಇರಾನ್ ತತ್ತರಿಸಿ ಹೋಗಿದೆ. ಟೆಹ್ರಾನ್‌ನಲ್ಲಿನ ಜನರು ನಗರ ಬಿಡುವಂತೆ ಸೂಚನೆ ನೀಡಲಾಗಿದೆ. ಕ್ಷಿಪಣಿಗಳು ಕಂಡ ಕಂಡಲ್ಲಿ ಅಪ್ಪಳಿಸಿ ವಿಧ್ವಂಸಕತೆ ಸೃಷ್ಟಿಸುತ್ತಿದ್ದು, ಜನರು ತಮ್ಮ ಮನೆಗಳನ್ನು ಖಾಲಿ ಮಾಡುತ್ತಿದ್ದಾರೆ. ಸರ್ಕಾರ ಕೂಡ ಸ್ಥಳಾಂತರ ಕಾರ್ಯ ಕೈಗೊಂಡಿದ್ದರೂ, ಜೀವ ಭಯದಲ್ಲಿ ಜನರು ತಾವೇ ಸುರಕ್ಷಿತ ಸ್ಥಳ ಹುಡುಕಿಕೊಂಡು ಪಲಾಯನ ಮಾಡುತ್ತಿದ್ದಾರೆ. ಇದರಿಂದ ನಗರದಿಂದ ಹೊರಹೋಗುವ ರಸ್ತೆಗಳು ಜನರು, ವಾಹನಗಳಿಂದ ಭರ್ತಿಯಾಗಿವೆ. ಇರಾನ್ ನಡೆಸುತ್ತಿರುವ ಪ್ರತೀಕಾರದ ದಾಳಿಯಲ್ಲಿ 400 ಕ್ಷಿಪಣಿಗಳು ಮತ್ತು ನೂರಾರು ಡ್ರೋನ್‌ಗಳು ಇಸ್ರೇಲ್‌ನ ಹಲವು ಪ್ರದೇಶಗಳತ್ತ ಹಾರಿ ಬಂದಿವೆ. ಇದರಲ್ಲಿ ಶೇಕಡಾ 80 ಭಾಗದಷ್ಟು ಕ್ಷಿಪಣಿಗಳನ್ನು ಗಾಳಿಯಲ್ಲೇ ಇಸ್ರೇಲ್ ಭದ್ರತಾ ಪಡೆಗಳು ಹೊಡೆದುರುಳಿಸಿವೆ. ಆದಾಗ್ಯೂ, ತಪ್ಪಿಸಿಕೊಂಡು ಬಂದ ಕ್ಷಿಪಣಿಗಳು, ಡ್ರೋನ್‌ಗಳು ಕನಿಷ್ಠ 24 ಜನರನ್ನು ಕೊಂದು ನೂರಾರು ಜನರನ್ನು ಗಾಯಗೊಳಿಸಿವೆ. ವಸತಿ ಕಟ್ಟಡಗಳಿಗೆ ಅಪ್ಪಳಿಸಿದ್ದು, ಭಾರೀ ಹಾನಿ ಸಂಭವಿಸಿದೆ.

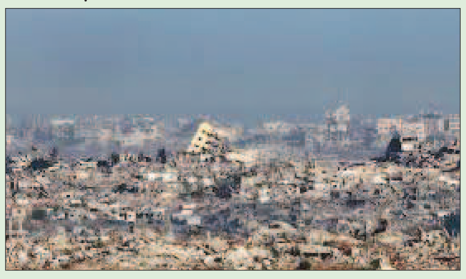

9 ರಾಷ್ಟ್ರಗಳಲ್ಲಿ ಒಟ್ಟು 12,241 ಅಣ್ವಸ್ತ್ರಗಳು: ಎಸ್‌ಐಪಿಆರ್‌ಐ ವರದಿ

ಸ್ಟಾಕ್‌ಹೋಮ್: ಜಗತ್ತಿನಾದ್ಯಂತ ಒಟ್ಟು 9 ದೇಶಗಳು ಸುಮಾರು 12,241 ಅಣ್ವಸ್ತ್ರಗಳನ್ನು ಹೊಂದಿವೆಯೆಂದು 'ದಿ ಸ್ಟಾಕ್‌ಹೋಮ್ ಇಂಟರ್‌ನ್ಯಾಶನಲ್ ಪೀಸ್' ಸಂಶೋಧನಾ ಸಂಸ್ಥೆ (ಎಸ್‌ಐಪಿಆರ್‌ಐ) ತನ್ನ 2025ರ ಸಾಲಿನ ವಾರ್ಷಿಕ ಹೊತ್ತಿಗೆಯಲ್ಲಿ ತಿಳಿಸಿದೆ. ಇರಾನ್‌ನ ಅಣ್ವಸ್ತ್ರ ಕಾರ್ಯಕ್ರಮದ ಹಿನ್ನೆಲೆಯಲ್ಲಿ ಆ ದೇಶದ ಮೇಲೆ ಇಸ್ರೇಲ್ ದಾಳಿ ನಡೆಸಿರುವ ಸಂದರ್ಭದಲ್ಲಿಯೇ ಈ ವರದಿ ಪ್ರಕಟವಾಗಿದೆ. ಜಗತ್ತಿನಲ್ಲಿ ಅಣ್ವಸ್ತ್ರ ನಿಯಂತ್ರಣ ವ್ಯವಸ್ಥೆ ತೀವ್ರವಾಗಿ ದುರ್ಬಲಗೊಂಡಿರುವ ಸಮಯದಲ್ಲಿಯೇ ನೂತನ ಅಣ್ವಸ್ತ್ರ ಪೈಪೋಟಿಯು ಅಪಾಯಕಾರಿ ಮಟ್ಟವನ್ನು ತಲುಪಿದೆಯೆಂದು ಎಸ್‌ಐಪಿಆರ್‌ಐನ ವಾರ್ಷಿಕ ವರದಿ ತಿಳಿಸಿದೆ. 2025ನೇ ಇಸವಿಯ ವೇಳೆಗೆ ಒಟ್ಟು 9 ರಾಷ್ಟ್ರಗಳು ಅಣ್ವಸ್ತ್ರವನ್ನು ಹೊಂದಿರುವುದಾಗಿ ವರದಿಯು ಗಮನಸೆಳೆದಿದೆ.2025ರ ಆರಂಭದಲ್ಲಿ 9 ದೇಶಗಳು ಒಟ್ಟಾಗಿ ಸುಮಾರು 12,241 ಅಣ್ವಸ್ತ್ರಗಳನ್ನು ಹೊಂದಿವೆ. ಅವುಗಳಲ್ಲಿ 9614 ಅಣ್ವಸ್ತ್ರಗಳು ಕಾರ್ಯಾಚರಣೆಗೆ ಲಭ್ಯವಿರುವ ಸಾಧ್ಯತೆಯನ್ನು ಹೊಂದಿವೆಯೆಂದು ವರದಿ ತಿಳಿಸಿದೆ.

ಇಸ್ರೇಲ್ ವಿರುದ್ಧ ಯುದ್ಧ ಘೋಷಿಸಿದ ಇರಾನ್ ಸರ್ವೋಚ್ಚ ನಾಯಕ ಖಮೇನಿ!

ಇರಾನ್: ಅಮೆರಿಕ ಅಧ್ಯಕ್ಷ ಟ್ರಂಪ್ ಅವರ ಬೆದರಿಕೆಯ ನಂತರ, ಇರಾನ್‌ನ ಸರ್ವೋಚ್ಚ ನಾಯಕ ಅಯತೊಲ್ಲಾ ಅಲಿ ಖಮೇನಿ ಇಸ್ರೇಲ್ ವಿರುದ್ಧ ಯುದ್ಧ ಘೋಷಿಸಿದ್ದಾರೆ.

ಅವರು ಫಿ ನಲ್ಲಿ ಪೋಸ್ಟ್ ಮಾಡಿ ಹೈದರ್ ಹೆಸರಿನಲ್ಲಿ ಯುದ್ಧ ಪ್ರಾರಂಭವಾಗುತ್ತದೆ ಎಂದು ಬರೆದಿದ್ದಾರೆ. ಈ ಘೋಷಣೆಯ ಜೊತೆಗೆ, ಇರಾನ್ ಕಡೆಯಿಂದ ಇಸ್ರೇಲ್ ಮೇಲೆ ಹಲವಾರು ಕ್ಷಿಪಣಿಗಳನ್ನು ಹಾರಿಸಲಾಗಿದೆ.

ಅಮೆರಿಕ ಅಧ್ಯಕ್ಷ ಟ್ರಂಪ್ ಶ್ವೇತಭವನದಲ್ಲಿ ರಾಷ್ಟ್ರೀಯ ಭದ್ರತಾ ತಂಡದೊಂದಿಗೆ ಸಭೆ ನಡೆಸಿದರು. ಇದಾದ ಸ್ವಲ್ಪ ಸಮಯದ ನಂತರ, ಇಸ್ರೇಲ್ ಪ್ರಧಾನಿ ನೆತನ್ಯಾಹು ಅವರು ಟ್ರಂಪ್ ಅವರೊಂದಿಗೆ ಪ್ರಸ್ತುತ ಪರಿಸ್ಥಿತಿಯ ಬಗ್ಗೆ ಚರ್ಚಿಸಿದರು. ಇರಾನ್ ಯುದ್ಧ ಘೋಷಣೆಯ ನಂತರ, ರಾಜಧಾನಿ ಟೆಹ್ರಾನ್ ಮತ್ತು ಕರಾಜ್ ನಗರದ ಅನೇಕ ಪ್ರದೇಶಗಳಲ್ಲಿ ಜೋರಾಗಿ ಸ್ಫೋಟಗಳು ಕೇಳಿಬಂದವು. ಈ ಸ್ಫೋಟಗಳ ನಂತರ, ಇಸ್ರೇಲ್ ಸೈನ್ಯವು ಟೆಹ್ರಾನ್‌ನ ಕೈಗಾರಿಕಾ ಪ್ರದೇಶವನ್ನು ಸ್ಥಳಾಂತರಿಸಲು ಎಚ್ಚರಿಕೆ ನೀಡಿದೆ.

ಜೆರುಸಲೆಮ್‌ನಲ್ಲಿರುವ ತನ್ನ ರಾಯಭಾರ ಕಚೇರಿಯನ್ನು ಮುಂದಿನ 3 ದಿನಗಳವರೆಗೆ ಮುಚ್ಚಲು ಅಮೆರಿಕ ವಿದೇಶಾಂಗ ಇಲಾಖೆ ಆದೇಶ ಹೊರಡಿಸಿದೆ. ಇಲಾಖೆ ಸಾಮಾಜಿಕ ಮಾಧ್ಯಮದಲ್ಲಿ ಪೋಸ್ಟ್ ಮಾಡಿದ್ದು, ''ಭದ್ರತಾ ಪರಿಸ್ಥಿತಿ ಮತ್ತು ಇಸ್ರೇಲ್ ಹೋಮ್ ಫ್ರಂಟ್ ಕಮಾಂಡ್‌ನ ಮಾರ್ಗಸೂಚಿಗಳನ್ನು ಅನುಸರಿಸಿ, ಜೆರುಸಲೆಮ್‌ನಲ್ಲಿರುವ ಯುಎಸ್ ರಾಯಭಾರ ಕಚೇರಿಯನ್ನು ಬುಧವಾರ, ಜೂನ್ 18 ರಿಂದ ಶುಕ್ರವಾರ (ಜೂನ್ 20) ರವರೆಗೆ ಮುಚ್ಚಲಾಗುವುದು. ಇದರಲ್ಲಿ ಜೆರುಸಲೆಮ್ ಮತ್ತು ಟೆಲ್ ಅವಿವ್‌ನಲ್ಲಿರುವ ಕಾನ್ಸುಲೇಟ್ ವಿಭಾಗಗಳು ಸೇರಿವೆ.''

ಪಿಕ್ ಅಪ್ ವಾಹನಕ್ಕೆ ಕಾರು ಡಿಕ್ಕಿ, ಎಂಟು ಮಂದಿ ದುರ್ಮರಣ!

ಪುಣೆ: ಮಹಾರಾಷ್ಟ್ರದ ಪುಣೆ ಬಳಿ ಬುಧವಾರ ರಾತ್ರಿ ಭೀಕರ ಅಪಘಾತ ಸಂಭವಿಸಿದೆ. ನಿಂತಿದ್ದ ಪಿಕ್ ಅಪ್ ವಾಹನಕ್ಕೆ ಕಾರೊಂದು ಡಿಕ್ಕಿ ಹೊಡೆದ ಪರಿಣಾಮ ಎಂಟು ಮಂದಿ ದುರ್ಮರಣ ಹೊಂದಿದ್ದಾರೆ. ಪುಣೆ ಜಿಲ್ಲೆಯ ಜೆಜೂರಿ-ಮೋರ್ಗಾಂವ್ ರಸ್ತೆಯಲ್ಲಿ ರಾತ್ರಿ 7-15ರ ಸುಮಾರಿನಲ್ಲಿ ಈ ಅಪಘಾತ ನಡೆದಿದ್ದು, ವೇಗವಾಗಿ ಬಂದ ಕಾರು ಪಿಕ್ ಅಪ್ ವಾಹನಕ್ಕೆ ಡಿಕ್ಕಿ ಹೊಡೆದಿದೆ. ಘಟನೆಯಲ್ಲಿ ಇತರ ಆರು ಮಂದಿ ಗಾಯಗೊಂಡಿದ್ದಾರೆ ಎಂದು ಪೊಲೀಸರು ತಿಳಿಸಿದ್ದಾರೆ. ಅಪಘಾತದಿಂದ ಕಾರಿನಲ್ಲಿದ್ದ ನಾಲ್ವರು ಪುರುಷರು ಮತ್ತು ಮಹಿಳೆ, ಪಿಕ್ ಅಪ್ ವಾಹನದ ಚಾಲಕ ಮತ್ತು ಟ್ರಕ್ ಬಳಿ ನಿಂತಿದ್ದ ಇಬ್ಬರು ಸಾವನ್ನಪ್ಪಿದ್ದಾರೆ ಎಂದು ಪುಣೆ ಗ್ರಾಮಾಂತರ ಪೊಲೀಸ್ ಅಧೀಕ್ಷಕ ಸಂದೀಪ್ ಸಿಂಗ್ ಗಿಲ್ ತಿಳಿಸಿದ್ದಾರೆ. ಪಿಕ್ ಅಪ್ ವಾಹನ ಶ್ರೀರಾಮ್ ಹೋಟೆಲ್ ಬಳಿ ನಿಂತಿದ್ದಾಗ ಜೆಜೂರಿ ಕಡೆಯಿಂದ ವೇಗವಾಗಿ ಬಂದ ಕಾರು ಡಿಕ್ಕಿ ಹೊಡೆದಿದೆ. ಈ ಡಿಕ್ಕಿಯ ರಭಸಕ್ಕೆ ಹೋಟೆಲ್ ಮಾಲೀಕರು, ಕಾರ್ಮಿಕರು ಮತ್ತು ಕಾರಿನಲ್ಲಿದ್ದವರು ಸೇರಿದಂತೆ ಎಂಟು ಜನರು ಸ್ಥಳದಲ್ಲೇ ಸಾವನ್ನಪ್ಪಿದ್ದಾರೆ. ಇಬ್ಬರು ಮಕ್ಕಳು ಮತ್ತು ಮಹಿಳೆ ಸೇರಿದಂತೆ ಆರು ಮಂದಿ ಗಾಯಗೊಂಡಿದ್ದು, ಅವರನ್ನು ಚಿಕಿತ್ಸೆಗಾಗಿ ಹತ್ತಿರದ ಆಸ್ಪತ್ರೆಗೆ ರವಾನಿಸಲಾಗಿದೆ. ಅಪಘಾತಕ್ಕೆ ನಿಖರವಾದ ಕಾರಣ ತಿಳಿಯಲು ಪೊಲೀಸ್ ಅಧಿಕಾರಿಗಳು ಹೆಚ್ಚಿನ ತನಿಖೆ ನಡೆಸುತ್ತಿದ್ದಾರೆ.

ಪೊಲೀಸ್ ಹುದ್ದೆಗೆ ಜತೆಯಾಗಿಯೇ ನೇಮಕಾತಿ ಪತ್ರ ಸ್ವೀಕರಿಸಿದ ತಂದೆ-ಮಗ!

ಮೀರತ್: ಉತ್ತರ ಪ್ರದೇಶ ಸರ್ಕಾರ ಕೈಗೊಂಡ 60 ಸಾವಿರ ಪೊಲೀಸ್ ನೇಮಕಾತಿ ಅಭಿಯಾನದಲ್ಲಿ 41 ವರ್ಷದ ತಂದೆ ಮತ್ತು 21 ವರ್ಷದ ಮಗ ಇಬ್ಬರೂ ಏಕಕಾಲಕ್ಕೆ ಪೊಲೀಸ್ ಹುದ್ದೆಗೆ ನೇಮಕಾತಿ ಪತ್ರ ಪಡೆದ ಅಪರೂಪದ ಘಟನೆ ವರದಿಯಾಗಿದೆ.

ಲಕ್ನೋದಲ್ಲಿ ನಡೆದ ಸಮಾರಂಭದಲ್ಲಿ ನಿವೃತ್ತ ಯೋಧ ಯಶ್ಪಾಲ್ ಸಿಂಗ್ (41) ಮತ್ತು ಮಗ ಶೇಖರ್ (21) ಜತೆಜತೆಗೆ ಕೇಂದ್ರ ಗೃಹ ಸಚಿವ ಅಮಿತ್ ಶಾ ಮತ್ತು ಮುಖ್ಯಮಂತ್ರಿ ಯೋಗಿ ಆದಿತ್ಯನಾಥ್ ಅವರಿಂದ ನೇಮಕಾತಿ ಪತ್ರ ಪಡೆದರು. ಹಾಪುರದ ಉದಯರಾಂಪುರ ನಗ್ಲಾ ಗ್ರಾಮದ ತಂದೆ-ಮಗ ಇದಕ್ಕಾಗಿ ಎರಡು ವರ್ಷಗಳಿಂದ ಜಂಟಿಯಾಗಿ ಪರಿಶ್ರಮ ಹಾಕಿದ್ದರು.

ಸೇನೆಯಲ್ಲಿ ಹದಿನಾರು ವರ್ಷ ಸೇವೆ ಸಲ್ಲಿಸಿ 2019ರಲ್ಲಿ ಸ್ವಯಂ ನಿವೃತ್ತಿ ಪಡೆದ ಯಶ್ಪಾಲ್ ಸಿಂಗ್ ಇದೀಗ ಮಹತ್ವಾಕಾಂಕ್ಷೆಯೊಂದಿಗೆ ಖಾಕಿ ಸಮವಸ್ತ್ರ ಧರಿಸಿದ್ದಾರೆ. ಸೇನೆಯಿಂದ ನಿವೃತ್ತಿ ಪಡೆದ ಬಳಿಕ ಅಲ್ಪಕಾಲ ದೆಹಲಿಯ ಆರ್ಮಿ ಆರ್ಡಿನೆನ್ಸ್ ಕಾಪ್ಸ್ ನಲ್ಲಿ ಸಿಂಗ್ ಕರ್ತವ್ಯದಲ್ಲಿದ್ದರು. ಇದೇ ವೇಳೆ ಮಗ ಶೇಖರ್ ನಗರ್ (18) ಶಾಲಾ ಶಿಕ್ಷಣ ಮುಗಿಸಿ ವೃತ್ತಿ ಕಂಡುಕೊಳ್ಳುವ ಹುಡುಕಾಟದಲ್ಲಿದ್ದ. ಸೈನಿಕನಾಗಿ ಅಲ್ಲ; ಪೊಲೀಸ್ ಆಗಬೇಕು ಎಂಬ ಕನಸು ಕಾಣುತ್ತಿದ್ದ. ತಂದೆ-ಮಗನ ಸಂಭಾಷಣೆ ಇದಕ್ಕೆ ಸ್ಪಷ್ಟ ರೂಪು ನೀಡಿತು. ಯಶ್ಪಾಲ್ ಮಗನ ಕನಸಿಗೆ ನೀರೆರೆಯುವ ಜತೆಜತೆಗೆ ಪ್ರಯತ್ನದಲ್ಲಿ ತಾವೂ ಕೈಜೋಡಿಸಿದರು.

ದೆಹಲಿ-ಎನ್‌ಸಿಆರ್‌ನ ಒಂದೇ ಕೋಚಿಂಗ್ ಸೆಂಟರ್ ಗೆ ಸೇರಿ ಎರಡು ವರ್ಷಗಳ ಕಾಲ ಜತೆಜತೆಗೆ ಒಂದೇ ಪಠ್ಯಕ್ರಮ ಅಧ್ಯಯನ ಮಾಡಿದರು, ಅಭ್ಯಾಸ ಪರೀಕ್ಷೆಗಳನ್ನು ಬರೆದರು, ಪರೀಕ್ಷೆ ರದ್ದತಿ ಮತ್ತು ವಿಳಂಬದಂಥ ಸಂಕಷ್ಟಗಳನ್ನು ಜತೆಯಾಗಿಯೇ ಎದುರಿಸಿದರು.

ಕೇದಾರನಾಥದಲ್ಲಿ ಭೂಕುಸಿತ

ರುದ್ರಪ್ರಯಾಗ (ಉತ್ತರಾಖಂಡ): ಕೇದಾರನಾಥದ ಜಂಗಲ್ ಚಟ್ಟಿ ಘಾಟ್ ನ ಚಾರಣ ಮಾರ್ಗದಲ್ಲಿ ಬುಧವಾರ ಸಂಭವಿಸಿದ ಭೂಕುಸಿತದಲ್ಲಿ ಜನರನ್ನು ಡೋಲಿಯಲ್ಲಿ ಹೊತ್ತು ಸಾಗುವ ಇಬ್ಬರು ಮೃತಪಟ್ಟಿದ್ದಾರೆ.

ಓರ್ವ ಯಾತ್ರಿ ಸೇರಿದಂತೆ ಇತರ ಮೂವರು ಗಾಯಗೊಂಡಿದ್ದಾರೆ ಎಂದು ಪೊಲೀಸರು ತಿಳಿಸಿದ್ದಾರೆ.

ಮೃತರನ್ನು ಜಮ್ಮು ಹಾಗೂ ಕಾಶ್ಮೀರದ ದೋಡಾ ಜಿಲ್ಲೆಯ ನಿತಿನ್ ಕುಮಾರ್ ಹಾಗೂ ಚಂದ್ರಶೇಖರ್ ಎಂದು ಗುರುತಿಸಲಾಗಿದೆ. ಗಾಯಗೊಂಡವರನ್ನು ಸಂದೀಪ್ ಕುಮಾರ್ ಹಾಗೂ ನಿತಿನ್ ಮನ್ಹಾಸ್ ಎಂದು ಗುರುತಿಸಲಾಗಿದೆ. ಈ ಇಬ್ಬರು ಕೂಡ ಜನರನ್ನು ಡೋಲಿಯಲ್ಲಿ ಹೊತ್ತು ಸಾಗುವ ಕೆಲಸ ನಿರ್ವಹಿಸುತ್ತಿದ್ದರು.

ಗಾಯಗೊಂಡ ಇನ್ನೊಬ್ಬರನ್ನು ಆಕಾಶ್ ಚಿತ್ರಿಯಾ ಎಂದು ಗುರುತಿಸಲಾಗಿದೆ. ಗುಜರಾತ್ ನಿವಾಸಿಯಾಗಿರುವ ಇವರು ಇಲ್ಲಿಗೆ ಯಾತ್ರಿಯಾಗಿ ಆಗಮಿಸಿದ್ದರು ಎಂದು ಪೊಲೀಸರು ತಿಳಿಸಿದ್ದಾರೆ.

ಜಂಗಲ್‌ಚಟ್ಟಿ ಘಾಟ್‌ನ ಸಮೀಪ ಚಾರಣ ಮಾರ್ಗದಲ್ಲಿ ಬೆಳಗ್ಗೆ 11.20ಕ್ಕೆ ಭೂಕುಸಿತ ಸಂಭವಿಸಿತು. ಮೇಲಿನಿಂದ ಉರುಳಿದ ಬಂಡೆಗಳು ಯಾತ್ರಿಗಳು, ಡೋಲಿ ಹೊರುವವರು ಹಾಗೂ ಪೋರ್ಟರ್‌ಗಳಿಗೆ ಢಿಕ್ಕಿಯಾಯಿತು ಎಂದು ರುದ್ರಪ್ರಯಾಗದ ಪೊಲೀಸ್ ವರಿಷ್ಠಾಧಿಕಾರಿ ಅಕ್ಷಯ್ ಪ್ರಹ್ಲಾದ್ ಕೊಂಡೆ ತಿಳಿಸಿದ್ದಾರೆ.

Postal Registration No.KA/BGW-1823/2019-2021, Posted at Patrika Channel, RMS Bhavan, Bengaluru PSO, Mysore Road, Bengaluru- 560020, RNI No.KARKAN/2002/08054

ಟಾಕ್ಸಿಕ್ ನಟಿಗಾಗಿ ಬೆಂಗಳೂರಿನಿಂದ ಮುಂಬೈಗೆ ಲೊಕೇಶನ್ ಶಿಫ್ಟ್!

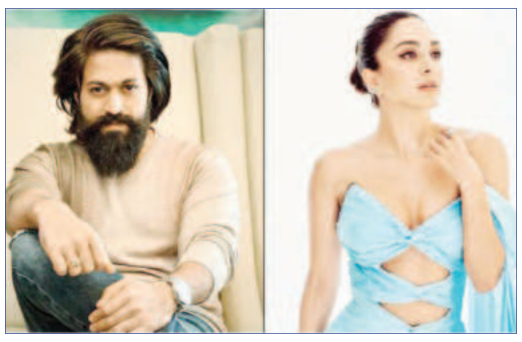

ಯಶ್ ನಟಿಸಿ ನಿರ್ಮಿಸುತ್ತಿರುವ ಟಾಕ್ಸಿಕ್ ಚಿತ್ರದ ಬಹುಭಾಗದ ಚಿತ್ರೀಕರಣ ಬೆಂಗಳೂರಿನಲ್ಲಿಯೇ ನಡೆಯುತ್ತಿದೆ. ಚಿತ್ರದಲ್ಲಿ ತೊಡಗಿರುವ ಬಹುಭಾಷಾ ಕಲಾವಿದರು ಹಾಗೂ ತಂತ್ರಜ್ಞರನ್ನು ಯಶ್ ಬೆಂಗಳೂರಿಗೆ ಕರೆಸಿ ಚಿತ್ರೀಕರಣ ಮಾಡಿದ್ದಾರೆ. ಆಗಾಗ ಮುಂಬೈಗೂ ಶಿಫ್ಟ್ ಆಗುತ್ತಾರೆ. ಆದರೂ ಬೆಂಗಳೂರಿನ ಹೆಚ್ಎಂಟಿಯಲ್ಲಿ ಹಾಕಲಾದ ಬೃಹತ್ ಸೆಟ್‌ನಲ್ಲಿ ಆಗಾಗ ಚಿತ್ರೀಕರಣ ನಡೆಯುತ್ತದೆ. ಆದರೆ ಚಿತ್ರದ ನಾಯಕಿಯಾಗಿ ಯಶ್ ಬೆಂಗಳೂರಿನಲ್ಲಿ ಮಾಡಲು ಪ್ಲ್ಯಾನ್ ಆಗಿದ್ದ ಚಿತ್ರೀಕರಣವನ್ನು ಮುಂಬೈಗೆ ಶಿಫ್ಟ್ ಮಾಡಿದ್ದಾರೆ ಎಂಬ ಸುದ್ದಿ ಹಬ್ಬಿದೆ.

ಟಾಕ್ಸಿಕ್ ಚಿತ್ರದಲ್ಲಿ ನಟಿಸುತ್ತಿರುವ ಬಾಲಿವುಡ್ ನಟಿ ಕಿಯಾರಾ ಅಡ್ವಾನಿಗಾಗಿ ಯಶ್ ಲೊಕೇಶನ್ ಶಿಫ್ಟ್ ಮಾಡಿದ್ದಾರೆ ಎನ್ನಲಾಗುತ್ತಿದೆ. ಈಗಾಗ್ಲೇ ಕಿಯಾರಾ ಅಡ್ವಾನಿ ಭಾಗದ ಬಹುಭಾಗದ ಚಿತ್ರೀಕರಣ ಬೆಂಗಳೂರಿನಲ್ಲಿ ಹಾಕಲಾದ ಸೆಟ್‌ನಲ್ಲಿಯೇ ಪೂರ್ಣಗೊಂಡಿದೆ. ಇದೀಗ ಬಾಕಿ ಇರುವ ಕೆಲವು ದೃಶ್ಯಗಳು ಹಾಗೂ ಪ್ಯಾಚ್‌ವರ್ಕ್ ದೃಶ್ಯಕ್ಕಾಗಿ ಅವರನ್ನ ಮುಂಬೈನಿಂದ ಬೆಂಗಳೂರಿಗೆ ಕರೆಸುವ ಬದಲು ಮುಂಬೈನಲ್ಲೇ ಚಿತ್ರೀಕರಣ ಮಾಡಲು ಚಿತ್ರತಂಡ ಪ್ಲ್ಯಾನ್ ಮಾಡಿಕೊಂಡಿದೆ ಎನ್ನಲಾಗುತ್ತಿದೆ. ಇಷ್ಟೊಂದು ಶ್ರಮ ತೆಗೆದುಕೊಂಡು ಚಿತ್ರತಂಡ ಚಿತ್ರೀಕರಣ ಮಾಡ್ತಿರೋದಕ್ಕೆ ಕಾರಣ ಕಿಯಾರಾ ಅಡ್ವಾನಿ ಈಗ ಗರ್ಭಿಣಿ.

ನಟಿ ಕಿಯಾರಾ ಅಡ್ವಾನಿ ಈಗ ಗರ್ಭಿಣಿಯಾಗಿದ್ದು ಅವರಿಗೆ ಈಗ ಪ್ರಯಾಣ ಮಾಡುವುದು ಕಷ್ಟದ ಕೆಲಸ. ಹೀಗಾಗಿ ಈ ನಾಯಕಿಗಾಗಿ 'ಟಾಕ್ಸಿಕ್' ಚಿತ್ರತಂಡ ಅವರಿರುವ ಜಾಗಕ್ಕೆ ಹೋಗಿ ಶೂಟಿಂಗ್ ಮಾಡಲು ತಯಾರಿ ಮಾಡಿಕೊಂಡಿದೆ. ಅಸಲಿಗೆ ಕಿಯಾರಾ ಭಾಗದ ಟಾಕ್ಸಿಕ್ ಚಿತ್ರೀಕರಣ ಮುಗಿದಿತ್ತು ಎನ್ನಲಾಗಿತ್ತು. ಆದರೆ ಸಿನಿಮಾ ಮುಗಿಯೋವರೆಗೂ ಕೆಲವೊಂದು ಬದಲಾವಣೆಗಳು, ದೃಶ್ಯಗಳನ್ನು ಸೇರಿಕೊಳ್ಳುವ ಪ್ರಕ್ರಿಯೆ ಸಾಮಾನ್ಯವಾಗಿದ್ದು ಈ ಚಿತ್ರೀಕರಣಕ್ಕಾಗಿ ಕಿಯಾರಾ ಡೇಟ್ ಅವಶ್ಯಕವಾಗಿತ್ತು. ಹೀಗಾಗಿ ಕಿಯಾರಾ ಭಾಗದ ಕೆಲ ದಿನಗಳ ಚಿತ್ರೀಕರಣವನ್ನ ಮುಂಬೈನಲ್ಲೇ ಮಾಡಲು ತಯಾರಿ ಮಾಡಲಾಗಿದೆ.

ಟಾಕ್ಸಿಕ್ ಚಿತ್ರವನ್ನು ಯಶ್ ಕೆವಿಎನ್ ಫಿಲಂಸ್ ಜೊತೆಗೂಡಿ ತಮ್ಮ ಸ್ವಂತ ಬ್ಯಾನರ್ ಮಾನ್‌ಸ್ಟರ್ ಮೈಂಡ್ ಕ್ರಿಯೇಷನ್‌ನ ಮೂಲಕ ನಿರ್ಮಿಸುತ್ತಿದ್ದಾರೆ. ಗೀತು ಮೋಹನ್ ದಾಸ್ ಈ ಚಿತ್ರಕ್ಕೆ ನಿರ್ದೇಶಕಿ. 2026ರ ಮಾರ್ಚ್ 19ಕ್ಕೆ ಚಿತ್ರ ರಿಲೀಸ್ ಘೋಷಣೆಯಾಗಿದೆ. ಚಿತ್ರದಲ್ಲಿ ಯಶ್ ಜೊತೆ ನಯನತಾರಾ, ಕಿಯಾರಾ, ತಾರಾ ಸುತಾರಿಯಾ ಮುಂತಾದವರು ಅಭಿನಯಿಸುತ್ತಿದ್ದಾರೆ.

ರಚಿತಾ ವಿರುದ್ಧ ಮತ್ತೊಂದು ದೂರು

ಅಡ್ವಾನ್ಸ್ ಹಣ ವಾಪಸ್ ಕೊಡದ ಆರೋಪದಲ್ಲಿ ನಟಿ ರಚಿತಾ ರಾಮ್ ವಿರುದ್ಧ ಫಿಲ್ಮ್ ಚೇಂಬರ್‌ನಲ್ಲಿ ಮತ್ತೊಂದು ದೂರು ದಾಖಲಾಗಿದೆ. 'ಉಪ್ಪಿ ರುಪ್ಪಿ' ಸಿನಿಮಾಗಾಗಿ ಗುಳಿಕೆನ್ನೆ ಚೆಲುವೆ ರಚಿತಾ ರಾಮ್‌ಗೆ ಅಡ್ವಾನ್ಸ್ ನೀಡಲಾಗಿತ್ತು. ಈಗ ಹಣ ವಾಪಸ್ ಕೊಡದೇ ನಿರ್ಮಾಪಕಿಯನ್ನು ಸತಾಯಿಸುತ್ತಿದ್ದಾರೆಂದು ದೂರಲಾಗಿದೆ. 8 ವರ್ಷಗಳ ಹಿಂದೆ ಉಪ್ಪಿ ಮತ್ತು ರಚಿತಾ ನಟನೆಯಲ್ಲಿ ಸಿನಿಮಾ ಮೂಡಿಬರಬೇಕಿತ್ತು. 'ಉಪ್ಪಿ ರುಪ್ಪಿ' ಸಿನಿಮಾದಲ್ಲಿ ಉಪೇಂದ್ರ ಜೊತೆ ನಟಿಸಲು ನಟಿ ಒಪ್ಪಿಕೊಂಡಿದ್ದರು. ಈ ಸಿನಿಮಾವನ್ನು ವಿಜಯಲಕ್ಷ್ಮಿ ಅರಸ್ ನಿರ್ಮಾಣ ಮತ್ತು ಕೆ.ಮಾದೇಶ್ ನಿರ್ದೇಶನ ಮಾಡುವುದಿತ್ತು. 23 ಲಕ್ಷ ಸಂಭಾವನೆಗೆ ನಟಿ ಕಮಿಟ್ ಆಗಿದ್ದರು. ಮುಂಗಡವಾಗಿ 13 ಲಕ್ಷ ಅಡ್ವಾನ್ಸ್ ರೂಪದಲ್ಲಿ ಹಣ ಪಡೆದಿದ್ದರು. 2017 ರಲ್ಲಿ ಬ್ಯಾಂಕಾಕ್‌ನಲ್ಲಿ ಶೂಟಿಂಗ್‌ಗೆ ಚಿತ್ರತಂಡ ಪ್ಲ್ಯಾನ್ ಮಾಡಿಕೊಂಡಿತ್ತು. ಬರುವುದಾಗಿ ಒಪ್ಪಿಕೊಂಡು ರಚಿತಾ ರಾಮ್‌ಗೆ ಟಿಕೆಟ್ ಬುಕ್ ಮಾಡಿದ್ದರು. ಆದರೆ, ಬಂದಿರಲಿಲ್ಲ. 15 ದಿನಗಳ ಕಾಲ ಈಗ ಬರ್ತೀನಿ, ಆಗ ಬರ್ತೀನಿ ಅಂತಾ ಸತಾಯಿಸಿದ್ದಾರೆಂದು ದೂರಿನಲ್ಲಿ ತಿಳಿಸಲಾಗಿದೆ.

'ಪೆನ್ ಡ್ರೈವ್'ಗಾಗಿ ಕಿಶನ್ ಜೊತೆ ಜಬರ್ದಸ್ತ್ ಕುಣಿದ ತನಿಷಾ ಕುಪ್ಪಂಡ

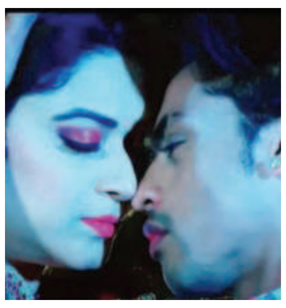

ಆರ್‌ಹೆಚ್ ಎಂಟರ್ ಪ್ರೈಸಸ್ ಲಾಂಛನದಲ್ಲಿ ಎನ್ ಹನುಮಂತರಾಜು ಹಾಗೂ ಲಯನ್ ಎಸ್ ವೆಂಕಟೇಶ್ ನಿರ್ಮಾಣದ, ಸೆಬಾಸ್ಟಿನ್ ಡೇವಿಡ್ ನಿರ್ದೇಶನದ ಹಾಗೂ 'ಬಿಗ್ ಬಾಸ್' ಖ್ಯಾತಿಯ ತನಿಷಾ ಕುಪ್ಪಂಡ, ಕಿಶನ್ ಹಾಗೂ ಕನಸಿನ ರಾಣಿ ಮಾಲಾಶ್ರೀ ಮುಖ್ಯಪಾತ್ರದಲ್ಲಿ ಅಭಿನಯಿಸಿರುವ 'ಪೆನ್ ಡ್ರೈವ್' ಚಿತ್ರದ ಹಾಡುಗಳ ಬಿಡುಗಡೆ ಸಮಾರಂಭ ಇತ್ತೀಚೆಗೆ ನಡೆಯಿತು. ವಿ.ನಾಗೇಂದ್ರಪ್ರಸಾದ್ ಹಾಡುಗಳನ್ನು ಬರೆದು ಸಂಗೀತ ನೀಡಿದ್ದಾರೆ. ಆಡಿಯೋ ಬಿಡುಗಡೆ ಸಮಾರಂಭಕ್ಕೆ ಕರ್ನಾಟಕ ಚಲನಚಿತ್ರ ವಾಣಿಜ್ಯ ಮಂಡಳಿ ಅಧ್ಯಕ್ಷ ನರಸಿಂಹಲು, ಪದಾಧಿಕಾರಿಗಳಾದ ಶಿಲ್ಪ ಶ್ರೀನಿವಾಸ್, ಕುಶಾಲ್ ಮುಂತಾದವರು ಮುಖ್ಯ ಅತಿಥಿಗಳಾಗಿ ಆಗಮಿಸಿ ಚಿತ್ರತಂಡಕ್ಕೆ ಶುಭ ಕೋರಿದರು. ನಂತರ ಚಿತ್ರತಂಡದ ಸದಸ್ಯರು ಮಾತನಾಡಿದರು. 'ಪೆನ್ ಡ್ರೈವ್' ಆರಂಭವಾಗಲು ನಿರ್ಮಾಪಕ ಲಯನ್ ವೆಂಕಟೇಶ್ ಕಾರಣ. ಅನಂತರ ಹನುಮಂತರಾಜು ಅವರು ನಿರ್ಮಾಣಕ್ಕೆ ಸಾಥ್ ನೀಡಿದರು. ನಿರ್ಮಾಪಕರು ಹಾಗೂ ಚಿತ್ರತಂಡದ ಸಹಕಾರದಿಂದ ಅಂದುಕೊಂಡ ಹಾಗೆ ಸಿನಿಮಾ ಮೂಡಿಬಂದಿದೆ. ವಿ.ನಾಗೇಂದ್ರಪ್ರಸಾದ್ ಸಂಗೀತ ನೀಡಿರುವ ಚಿತ್ರದ ಎಲ್ಲಾ ಹಾಡುಗಳು ಚೆನ್ನಾಗಿದೆ. ನನ್ನ ಹಿಂದಿನ ಚಿತ್ರಗಳಲ್ಲೂ ಸಮಾಜಕ್ಕೆ ಉತ್ತಮ ಸಂದೇಶ ನೀಡುವ ಕಥಾಹಂದರವಿತ್ತು. ಇದರಲ್ಲೂ ಜನರು ಅದನ್ನು ನಿರೀಕ್ಷಿಸಬಹುದು. 'ಪೆನ್ ಡ್ರೈವ್', ಕಳೆದ ವರ್ಷ ರಾಜ್ಯದಲ್ಲಿ ಸಾಕಷ್ಟು ಸದ್ದು ಮಾಡಿದ ಪದ. ನಮ್ಮ ಚಿತ್ರಕ್ಕೆ ಈ ಶೀರ್ಷಿಕೆಯಿಟ್ಟ ಮೇಲೆ ಅನೇಕ ಅನಾಮಧೇಯ ಕರೆಗಳನ್ನು ಸ್ವೀಕರಿಸಿದ್ದೇನೆ. ಈ ಶೀರ್ಷಿಕೆ ಇಟ್ಟಿದ್ದು ಏಕೆ? ಎಂಬ ಪ್ರಶ್ನೆಯನ್ನು ಸಾಕಷ್ಟು ಜನ ಕೇಳಿದ್ದಾರೆ. ಸಾಕಷ್ಟು ಅಡೆತಡೆಗಳನ್ನು ದಾಟಿ ನಮ್ಮ ಚಿತ್ರ ಜುಲೈ 4 ರಂದು ರಾಜ್ಯಾದ್ಯಂತ ಬಿಡುಗಡೆಯಾಗುತ್ತಿದೆ. ಎಲ್ಲರೂ ನೋಡಿ ಹಾರೈಸಿ ಎಂದರು ನಿರ್ದೇಶಕ ಸೆಬಾಸ್ಟಿನ್ ಡೇವಿಡ್. ನಾನು ಈ ಚಿತ್ರದಲ್ಲಿ ಖಡಕ್ ಪೊಲೀಸ್ ಅಧಿಕಾರಿ. ಒಂದೊಳ್ಳೆ ತಂಡದ ಜೊತೆಗೆ ಕೆಲಸ ಮಾಡಿದ್ದೇನೆ. ಕಿಶನ್ ಅವರ ಜೊತೆಗೆ ಹಾಡೊಂದಕ್ಕೆ ಹೆಜ್ಜೆ ಹಾಕಿದ್ದೇನೆ ಎಂದು ನಟಿ ತನಿಷಾ ಕುಪ್ಪಂಡ ತಿಳಿಸಿದರು. 'ಬಿಗ್ ಬಾಸ್' ನಂತರ ನಾನು ನಟಿಸಿರುವ ಮೊದಲ ಚಿತ್ರವಿದು. ಚಿತ್ರ ಚೆನ್ನಾಗಿ ಮೂಡಿಬಂದಿದೆ. ನಿಮ್ಮೆಲ್ಲರ ಪ್ರೋತ್ಸಾಹವಿರಲಿ ಎಂದರು ನಟ ಕಿಶನ್. ಹಾಡು ಬಿಡುಗಡೆ ಮಾಡಿಕೊಟ್ಟ ಗಣ್ಯರಿಗೆ ಹಾಗೂ ಚಿತ್ರತಂಡದವರಿಗೆ ಧನ್ಯವಾದ ತಿಳಿಸಿ ಮಾತನಾಡಿದ ನಿರ್ಮಾಪಕರಾದ ಹನುಮಂತ ರಾಜು ಹಾಗೂ ಲಯನ್ ಎಸ್ ವೆಂಕಟೇಶ್ ಅವರು, ಚಂದನ್ ಫಿಲಂಸ್ ಮೂಲಕ ರಾಜ್ಯಾದ್ಯಂತ 150 ಕ್ಕೂ ಅಧಿಕ ಚಿತ್ರಮಂದಿರಗಳಲ್ಲಿ ಜುಲೈ 4 ರಂದು ನಮ್ಮ ಚಿತ್ರ ಬಿಡುಗಡೆಯಾಗುತ್ತಿದೆ. ನಮ್ಮ ಚಿತ್ರಕ್ಕೆ ಎಲ್ಲರೂ ಪ್ರೋತ್ಸಾಹ ನೀಡಿ. ಚಿತ್ರಮಂದಿರಗಳಿಗೆ ಬಂದು ಚಿತ್ರ ನೋಡಿ ಎಂದರು. ಸಂಗೀತ ನಿರ್ದೇಶಕ ಹಾಗೂ ಗೀತರಚನೆಕಾರ ವಿ.ನಾಗೇಂದ್ರಪ್ರಸಾದ್, ಛಾಯಾಗ್ರಾಹಕ ಪಿ.ವಿ.ಆರ್ ಸ್ವಾಮಿ, ಸಹ ನಿರ್ದೇಶಕ ನಾಗೇಶ್, ನಟ ಕರಿಸುಬ್ಬು, ಟೈಗರ್ ವೆಂಕಟೇಶ್ ಮುಂತಾದವರು 'ಪೆನ್ ಡ್ರೈವ್' ಕುರಿತು ಮಾತನಾಡಿದರು.

ಟೆಸ್ಟ್‌ನಲ್ಲಿ ಕೊಹ್ಲಿ ಸ್ಥಾನ ತುಂಬುವವರು ಯಾರು?

ಭಾರತ ಮತ್ತು ಇಂಗ್ಲೆಂಡ್ ನಡುವಿನ ಮೊದಲ ಟೆಸ್ಟ್ ಪಂದ್ಯ ಲೀಡ್ಸ್‌ನಲ್ಲಿ ಆರಂಭವಾಗಲು ಕೆಲವೇ ಗಂಟೆಗಳು ಉಳಿದಿವೆ. 5 ಟೆಸ್ಟ್ ಪಂದ್ಯಗಳ ಸರಣಿಯು ಜೂನ್ 20, ಶುಕ್ರವಾರದಂದು ಹೆಡಿಂಗ್ಲೆ ಮೈದಾನದಲ್ಲಿ ಆರಂಭವಾಗಲಿದೆ. ಈ ಬಾರಿ ಟೀಂ ಇಂಡಿಯಾ ಹೊಸ ನಾಯಕ ಶುಭ್‌ಮನ್ ಗಿಲ್ ನೇತೃತ್ವದಲ್ಲಿ ಆಡುತ್ತಿರುವುದರಿಂದ ಹೆಚ್ಚಿನವರ ಕಣ್ಣುಗಳು ಈ ಸರಣಿಯ ಮೇಲೆ ಇವೆ. ಈ ಸರಣಿಯಲ್ಲಿ ಟೀಂ ಇಂಡಿಯಾ ಹೇಗೆ ಪ್ರದರ್ಶನ ನೀಡುತ್ತದೆ? ಎಂಬುದು ಎಲ್ಲರ ಕುತೂಹಲಕ್ಕೆ ಕಾರಣವಾಗಿದೆ. ಇದರೊಂದಿಗೆ, ನಾಲ್ಕನೇ ಕ್ರಮಾಂಕದಲ್ಲಿ ಯಾರು ಬ್ಯಾಟಿಂಗ್ ಮಾಡಲು ಬರುತ್ತಾರೆ ಎಂಬ ಪ್ರಶ್ನೆಯನ್ನೂ ಎಲ್ಲರೂ ಕೇಳುತ್ತಿದ್ದಾರೆ?. ಇದೀಗ ಈ ಪ್ರಶ್ನೆಗೆ ತಂಡದ ಉಪ ನಾಯಕ ರಿಷಬ್ ಪಂತ್ ಉತ್ತರಿಸಿದ್ದು, ನಾಯಕ ಶುಭ್‌ಮನ್ ಗಿಲ್ ಈ ಜವಾಬ್ದಾರಿಯನ್ನು ವಹಿಸಿಕೊಳ್ಳಲಿದ್ದಾರೆ ಎಂದಿದ್ದಾರೆ. ಶುಕ್ರವಾರ ಹೆಡಿಂಗ್ಲಿಯಲ್ಲಿ ಪ್ರಾರಂಭವಾಗುವ ಟೆಸ್ಟ್ ಸರಣಿಯ ಮೊದಲ ಪಂದ್ಯಕ್ಕೆ ಕೇವಲ ಎರಡು ದಿನಗಳ ಮೊದಲು ಟೀಂ ಇಂಡಿಯಾ ಈ ಮೈದಾನದಲ್ಲಿ ಅಭ್ಯಾಸ ಆರಂಭಿಸಿದೆ. ಅಭ್ಯಾಸದ ನಂತರ, ತಂಡದ ಉಪನಾಯಕ ರಿಷಭ್ ಪಂತ್ ಪತ್ರಿಕಾಗೋಷ್ಠಿಯನ್ನುದ್ದೇಶಿಸಿ ಮಾತನಾಡಿದ್ದಾರೆ. ಈ ವೇಳೆ ಅವರಿಗೆ ಅನೇಕ ಪ್ರಶ್ನೆಗಳನ್ನು ಕೇಳಲಾಯಿತು. ಅದರಲ್ಲಿ ಒಂದು, ವಿರಾಟ್ ಕೊಹ್ಲಿ ಅವರ ಸ್ಥಾನದಲ್ಲಿ ಅಂದರೆ 4 ನೇ ಕ್ರಮಾಂಕದಲ್ಲಿ ಯಾರು ಬ್ಯಾಟಿಂಗ್ ಮಾಡಲಿದ್ದಾರೆ ಎಂಬುದು ದೊಡ್ಡ ಪ್ರಶ್ನೆಯಾಗಿತ್ತು?.

ಕೊಹ್ಲಿ ಸ್ಥಾನದಲ್ಲಿ ಗಿಲ್ ಕಣಕ್ಕೆ

ಪತ್ರಕರ್ತರು ಕೇಳಿದ ಪ್ರಶ್ನೆಗೆ ಮುಕ್ತವಾಗಿ ಉತ್ತರಿಸಿದ ರಿಷಬ್ ಪಂತ್, ಶುಭ್‌ಮನ್ ನಾಲ್ಕನೇ ಕ್ರಮಾಂಕದಲ್ಲಿ ಬ್ಯಾಟಿಂಗ್ ಮಾಡಲಿದ್ದಾರೆ ಮತ್ತು ನಾನು ಐದನೇ ಕ್ರಮಾಂಕದಲ್ಲಿ ಬರುತ್ತೇನೆ ಎಂದಿದ್ದಾರೆ. ಟೀಂ ಇಂಡಿಯಾ ಪರ ಆರಂಭಿಕರಾಗಿ ತಮ್ಮ ವೃತ್ತಿಜೀವನವನ್ನು ಪ್ರಾರಂಭಿಸಿದ ಗಿಲ್, ಕಳೆದ ಎರಡು ವರ್ಷಗಳಿಂದ 3 ನೇ ಸ್ಥಾನದಲ್ಲಿ ಬ್ಯಾಟಿಂಗ್ ಮಾಡುತ್ತಿದ್ದರು. ಇದೀಗ ನಾಯಕತ್ವವಹಿಸಿಕೊಂಡ ತಕ್ಷಣ ತಮ್ಮ ಬ್ಯಾಟಿಂಗ್ ಕ್ರಮಾಂಕವನ್ನು ಬದಲಾಯಿಸಿಕೊಂಡಿದ್ದಾರೆ. ಇದು ಮಾತ್ರವಲ್ಲದೆ, ಪಂತ್ ಅವರ ಸ್ಥಾನವೂ ಬದಲಾಗಿದ್ದು, ಇದಕ್ಕೂ ಮೊದಲು ಪಂತ್ ಆರನೇ ಕ್ರಮಾಂಕದಲ್ಲಿ ಬ್ಯಾಟಿಂಗ್ ಮಾಡುತ್ತಿದ್ದರು.

ಮೂರನೇ ಕ್ರಮಾಂಕದಲ್ಲಿ ಯಾರು?

ಆದಾಗ್ಯೂ, ಗಿಲ್ ಬದಲಿಗೆ ಯಾರನ್ನು 3ನೇ ಕ್ರಮಾಂಕದಲ್ಲಿ ಬ್ಯಾಟಿಂಗ್‌ಗೆ ಕಳುಹಿಸಲಾಗುತ್ತದೆ ಎಂಬುದನ್ನು ಪಂತ್ ಬಹಿರಂಗಪಡಿಸಲಿಲ್ಲ. ಈ ಸ್ಥಾನದಲ್ಲಿ ಯಾರನ್ನು ಕಳುಹಿಸಲಾಗುತ್ತದೆ ಎಂಬುದರ ಕುರಿತು ತಂಡದಲ್ಲಿ ಇನ್ನೂ ಚರ್ಚೆ ನಡೆಯುತ್ತಿದೆ ಎಂದು ಪಂತ್ ಹೇಳಿದರು. ಈ ಸ್ಥಾನಕ್ಕೆ ಇಬ್ಬರು ಆಟಗಾರರ ಹೆಸರುಗಳು ವಿಶೇಷವಾಗಿ ಕೇಳಿಬರುತ್ತಿವೆ. ಸಾಯಿ ಸುದರ್ಶನ್ ಮತ್ತು ಕರುಣ್ ನಾಯರ್. ಇದರಲ್ಲಿ, ಎಡಗೈ ಯುವ ಬ್ಯಾಟ್ಸ್‌ಮನ್ ಸುದರ್ಶನ್ ಅವರಿಗೆ ಅವಕಾಶ ಸಿಗುವ ಸಾಧ್ಯತೆಗಳಿವೆ. ಏಕೆಂದರೆ ಸುದರ್ಶನ್ ಅಗ್ರ ಕ್ರಮಾಂಕದಲ್ಲಿ ಬ್ಯಾಟಿಂಗ್ ಮಾಡಿದ ಅನುಭವ ಹೊಂದಿದ್ದಾರೆ. ಕರುಣ್ ನಾಯರ್ ಆಡಿದರೆ, ಅವರನ್ನು ಆರನೇ ಕ್ರಮಾಂಕದಲ್ಲಿ ಕಳುಹಿಸಬಹುದು.

ಮೊದಲ ಟೆಸ್ಟ್‌ಗೂ ಮುನ್ನ ತಂಡ ಸೇರಿಕೊಂಡ ಗೌತಮ್ ಗಂಭೀರ್

ನಾಳೆಯಿಂದ ಇಂಗ್ಲೆಂಡ್ ವಿರುದ್ಧ ನಡೆಯಲಿರುವ ಐದು ಪಂದ್ಯಗಳ ಟೆಸ್ಟ್ ಸರಣಿಗೆ ಮುಂಚಿತವಾಗಿ ಮುಖ್ಯ ಕೋಚ್ ಗೌತಮ್ ಗಂಭೀರ್ ಭಾರತ ತಂಡವನ್ನು ಸೇರಿಕೊಂಡಿದ್ದಾರೆ. ಜೂನ್ 18 ರಂದು ತರಬೇತಿಯ ಸಮಯದಲ್ಲಿ ಗೌತಮ್ ಗಂಭೀರ್ ಟೀಂ ಇಂಡಿಯಾ ಜೊತೆ ಮಾತನಾಡುತ್ತಿರುವುದು ಕಂಡುಬಂದಿದೆ. ಗಂಭೀರ್ ಅವರು ತಂಡಕ್ಕೆ ಮತ್ತೆ ಸೇರ್ಪಡೆಗೊಂಡಿರುವುದು ಭಾರತೀಯ ಆಟಗಾರರ ಮನೋಬಲವನ್ನು ಮತ್ತಷ್ಟು ಹೆಚ್ಚಿಸಿದೆ. ಭಾರತ ಮತ್ತು ಇಂಗ್ಲೆಂಡ್ ನಡುವಿನ ಮೊದಲ ಟೆಸ್ಟ್ ಪಂದ್ಯ ಲೀಡ್ಸ್‌ನಲ್ಲಿ ನಡೆಯಲಿದೆ. ಈ ಟೆಸ್ಟ್ ಸರಣಿಯಲ್ಲಿ, ಟೀಂ ಇಂಡಿಯಾವನ್ನು ಶುಭ್‌ಮನ್ ಗಿಲ್ ಮುನ್ನಡೆಸುತ್ತಿದ್ದು, ರಿಷಭ್ ಪಂತ್ ಅವರನ್ನು ಉಪನಾಯಕರನ್ನಾಗಿ ಮಾಡಲಾಗಿದೆ.

ತಂಡ ಸೇರಿಕೊಂಡ ಗಂಭೀರ್

ಗೌತಮ್ ಗಂಭೀರ್ ಜೂನ್ 11 ರಂದು ಭಾರತಕ್ಕೆ ವಾಪಸ್ಸಾಗಿದ್ದರು. ವಾಸ್ತವವಾಗಿ ಅವರ ತಾಯಿಗೆ ಹೃದಯಾಘಾತವಾಗಿತ್ತು, ಇದರಿಂದಾಗಿ ಅವರನ್ನು ಆಸ್ಪತ್ರೆಗೆ ದಾಖಲಿಸಲಾಗಿತ್ತು. ಈ ಕಾರಣಕ್ಕಾಗಿ, ಭಾರತ ಎ ವಿರುದ್ಧ ನಡೆದ ಇಂಟ್ರಾ-ಸ್ಕ್ವಾಡ್ ಪಂದ್ಯದಲ್ಲಿ ಗೌತಮ್ ಗಂಭೀರ್ ಟೀಂ ಇಂಡಿಯಾ ಜೊತೆ ಇರಲಿಲ್ಲ. ಈಗ ಗೌತಮ್ ಗಂಭೀರ್ ಅವರ ತಾಯಿಯ ಆರೋಗ್ಯ ಮೊದಲಿಗಿಂತ ಉತ್ತಮವಾಗಿದ್ದು, ಅದಕ್ಕಾಗಿಯೇ ಅವರು ಮೊದಲ ಟೆಸ್ಟ್ ಪಂದ್ಯಕ್ಕೂ ಮೊದಲು ಮತ್ತೆ ಟೀಂ ಇಂಡಿಯಾವನ್ನು ಸೇರಿಕೊಂಡಿದ್ದಾರೆ. ಗೌತಮ್ ಗಂಭೀರ್ ತಂಡದೊಂದಿಗೆ ಇಲ್ಲದಿದ್ದಾಗ, ಸಹಾಯಕ ತರಬೇತುದಾರರಾದ ಸೀತಾಂಶು ಕೊಟಕ್ ಮತ್ತು ರಯಾನ್ ಟೆನ್ ಡೋಸ್ಚೇಟ್ ತರಬೇತಿಯ ಜವಾಬ್ದಾರಿಯನ್ನು ವಹಿಸಿಕೊಂಡಿದ್ದರು. ಅವರೊಂದಿಗೆ ಬೌಲಿಂಗ್ ಕೋಚ್ ಮೋರ್ನೆ ಮಾರ್ಕೆಲ್ ಕೂಡ ಪ್ರಮುಖ ಪಾತ್ರ ವಹಿಸಿದರು.

ಟೀಂ ಇಂಡಿಯಾಕ್ಕೆ ಕಠಿಣ ಗುರಿ: ಇಂಗ್ಲೆಂಡ್ ವಿರುದ್ಧದ ಟೆಸ್ಟ್ ಸರಣಿಯೊಂದಿಗೆ ಭಾರತ ತಂಡದ 2025-27ರ ವಿಶ್ವ ಟೆಸ್ಟ್ ಚಾಂಪಿಯನ್‌ಶಿಪ್ ಕೂಡ ಆರಂಭವಾಗಲಿದೆ. ಹೀಗಾಗಿ ಸರಣಿ ಗೆಲುವಿನೊಂದಿಗೆ 4ನೇ ಆವೃತ್ತಿಯನ್ನು ಆರಂಭಿಸುವ ಇರಾದೆಯಲ್ಲಿರುವ ಟೀಂ ಇಂಡಿಯಾದಲ್ಲಿ ಅನೇಕ ಪ್ರತಿಭಾವಂತ ಆಟಗಾರರನ್ನು ಆಯ್ಕೆ ಮಾಡಲಾಗಿದೆ. ಹೀಗಾಗಿ ತಂಡದ ಆಟಗಾರರು ಇಂಗ್ಲೆಂಡ್ ವಿರುದ್ಧ ಎಲ್ಲಾ ವಿಭಾಗಗಳಲ್ಲಿಯೂ ಬಲಿಷ್ಠ ಕ್ರಿಕೆಟ್ ಆಡಬೇಕಾಗುತ್ತದೆ. ಹಾಗಾದರೆ ಮಾತ್ರ ಆಂಗ್ಲರನ್ನು ಅವರ ನೆಲದಲ್ಲೇ ಮಣಿಸಲು ಸಾಧ್ಯ, ಇಲ್ಲದಿದ್ದರೆ, ತಂಡಕ್ಕೆ ಎಂದಿನಂತೆ ನಿರಾಶೆ ಎದುರಾಗುವುದರಲ್ಲಿ ಯಾವುದೇ ಅನುಮಾನವಿಲ್ಲ.

ಮುಖಾಮುಖಿ ದಾಖಲೆ: ಈ ಎರಡೂ ತಂಡಗಳ ನಡುವಿನ ಎರಡನೇ ಟೆಸ್ಟ್ ಪಂದ್ಯ ಜುಲೈ 2 ರಿಂದ ಎಡ್ಜ್‌ಬಾಸ್ಟನ್‌ನಲ್ಲಿ ನಡೆಯಲಿದ್ದು, ಮೂರನೇ ಟೆಸ್ಟ್ ಜುಲೈ 10 ರಿಂದ ಲಂಡನ್‌ನ ಲಾರ್ಡ್ಸ್ ಕ್ರೀಡಾಂಗಣದಲ್ಲಿ ಆರಂಭವಾಗಲಿದೆ. ನಾಲ್ಕನೇ ಪಂದ್ಯ ಜುಲೈ 23 ರಿಂದ ಮ್ಯಾಂಚೆಸ್ಟರ್‌ನ ಓಲ್ಡ್ ಟ್ರಾಫರ್ಡ್ ಕ್ರಿಕೆಟ್ ಕ್ರೀಡಾಂಗಣದಲ್ಲಿ ನಡೆದರೆ, ಐದನೇ ಮತ್ತು ಅಂತಿಮ ಟೆಸ್ಟ್ ಜುಲೈ 31 ರಿಂದ ಲಂಡನ್‌ನ ಕೆನ್ನಿಂಗ್ಟನ್ ಓವಲ್‌ನಲ್ಲಿ ನಡೆಯಲಿದೆ. ಕಳೆದ 18 ವರ್ಷಗಳಲ್ಲಿ ಟೀಂ ಇಂಡಿಯಾ ಇಂಗ್ಲೆಂಡ್‌ನಲ್ಲಿ ಒಂದೇ ಒಂದು ಟೆಸ್ಟ್ ಸರಣಿಯನ್ನು ಗೆದ್ದಿಲ್ಲ. ಭಾರತ ಕೊನೆಯ ಬಾರಿಗೆ ಇಂಗ್ಲೆಂಡ್ ಪ್ರವಾಸ ಕೈಗೊಂಡಾಗ, 5 ಪಂದ್ಯಗಳ ಟೆಸ್ಟ್ ಸರಣಿ 2-2 ಡ್ರಾದಲ್ಲಿ ಕೊನೆಗೊಂಡಿತ್ತು.

ಬೆಂಗಳೂರಿನ 10 ಮೆಟ್ರೋ ಸ್ಟೇಷನ್‌ನಲ್ಲಿ ಅಮುಲ್‌ಗೆ ಪ್ರಮೋಷನ್

ಕಾಂಗ್ರೆಸ್ ಸರ್ಕಾರ ಕಣ್ಮುಚ್ಚಿ ಕುಳಿತಿದೆ

ಬೆಂಗಳೂರು: ಈ ಹಿಂದೆ ಮೆಟ್ರೋ ನೇಮಕಾತಿ ವಿಚಾರದಲ್ಲಿ ಕನ್ನಡಿಗರಿಗೆ ಅನ್ಯಾಯ ಮಾಡಿದ್ದ ಬಿಎಂಆರ್‌ಸಿಎಲ್ ಇದೀಗ ಮೆಟ್ರೋ ನಿಲ್ದಾಣಗಳಲ್ಲಿ ಹೊರರಾಜ್ಯದ ಅಮುಲ್ ಕಿಯೋಸ್ಕ್‌ಗಳನ್ನು ಸ್ಥಾಪಿಸಿದ್ದು, ನಮ್ಮ ನಂದಿನಿಗೆ ಮನ್ನಣೆ ಕೊಟ್ಟಿಲ್ಲ. ಇಷ್ಟಾದರೂ ಅಧಿಕಾರ ಬರೋ ಮುಂಚೆ ಸೇವ್ ನಂದಿನಿ ಅಭಿಯಾನ ಮಾಡಿದ್ದ ಕಾಂಗ್ರೆಸ್ ಸರ್ಕಾರ ಕಣ್ಮುಚ್ಚಿ ಕುಳಿತಿದೆ.

ಬೆಂಗಳೂರಿಗರ ಪ್ರಮುಖ ಸಂಚಾರ ನಾಡಿಯೆಂದರೆ ಅದು ನಮ್ಮ ಮೆಟ್ರೋ. ನಮ್ಮ ಮೆಟ್ರೋದಲ್ಲಿ ಪ್ರತಿನಿತ್ಯ 6-7 ಲಕ್ಷ ಮೆಟ್ರೋ ಪ್ರಯಾಣಿಕರು ಸಂಚರಿಸಿ, ಬಿಎಂಆರ್‌ಸಿಎಲ್ ಅನ್ನು ಬೆಂಗಳೂರಿಗರು ಬೆಳೆಸುತ್ತಿದ್ದಾರೆ. ಆದರೆ ಕನ್ನಡಿಗರಿಗೆ, ಕರ್ನಾಟಕದ ಬ್ರ್ಯಾಂಡ್ ನಂದಿನಿಗೆ ಬೆಂಗಳೂರು ಮೆಟ್ರೋ ನಿಗಮ ಮನ್ನಣೆ ಕೊಡದೇ, ಗುಜರಾತ್‌ನ ಅಮುಲ್‌ಗೆ ಆದ್ಯತೆ ಕೊಟ್ಟು ಬೆಂಗಳೂರಿನ 10 ಮೆಟ್ರೋ ನಿಲ್ದಾಣಗಳಲ್ಲಿ ಅಮುಲ್ ಕಿಯೋಸ್ಕ್‌ಗಳನ್ನು ತೆರೆಯಲು ಅವಕಾಶ ನೀಡಿದೆ.

ಇತ್ತೀಚಿಗೆ ಗುಜರಾತ್ ಕೋ-ಆಪರೇಟಿವ್ ಮಿಲ್ಕ್ ಮಾರ್ಕೆಟಿಂಗ್ ಫೆಡರೇಶನ್ ಲಿಮಿಟೆಡ್ ಅಥವಾ ಅಮುಲ್ ಜೊತೆ ಬೆಂಗಳೂರಿನ 10 ಮೆಟ್ರೋ ನಿಲ್ದಾಣಗಳಲ್ಲಿ ಅಮುಲ್ ಕಿಯೋಸ್ಕ್‌ಗಳನ್ನು ಸ್ಥಾಪಿಸಲು ಪರವಾನಗಿ ಒಪ್ಪಂದಕ್ಕೆ ಬಿಎಂಆರ್‌ಸಿಎಲ್ ಸಹಿ ಹಾಕಿದೆ. ಈ ಬಗ್ಗೆ ಜೂನ್ 16ರಂದು ಬಿಎಂಆರ್‌ಸಿಎಲ್ ಬಿಡುಗಡೆ ಮಾಡಿದ ಪ್ರಕಟಣೆಯಲ್ಲಿ ತಿಳಿಸಲಾಗಿದೆ.

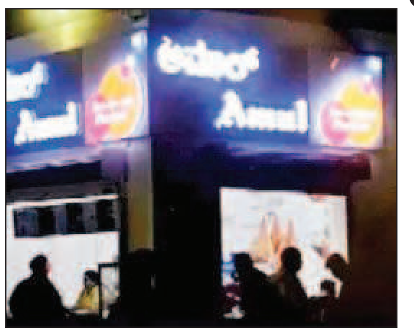

ನಗರದ ಪಟ್ಟಂದೂರು ಅಗ್ರಹಾರ, ಇಂದಿರಾನಗರ, ಬೆನ್ನಿಗಾನಹಳ್ಳಿ, ಬೈಯಪ್ಪನಹಳ್ಳಿ, ಟ್ರಿನಿಟಿ, ಸರ್ ಎಂ ವಿಶ್ವೇಶ್ವರಯ್ಯ, ನಾಡಪ್ರಭು ಕೆಂಪೇಗೌಡ ನಿಲ್ದಾಣ ,ನ್ಯಾಷನಲ್ ಕಾಲೇಜು, ಜಯನಗರ ಮತ್ತು ಬನಶಂಕರಿಗಳಲ್ಲಿ ಕಿಯೋಸ್ಕ್‌ಗಳು ಆರಂಭವಾಗಲಿವೆ. ಈ ಮೂಲಕ ನಮ್ಮ ರಾಜ್ಯದ ಮೆಟ್ರೋ ನಿಲ್ದಾಣಗಳಲ್ಲಿ ಗುಜರಾತ್‌ನ ಅಮುಲ್ ಬ್ರ್ಯಾಂಡ್ ಅನ್ನು ಪ್ರಮೋಷನ್ ಮಾಡಲಾಗುತ್ತಿದೆ. ಈಗಾಗಲೇ ಬೈಯಪ್ಪನಹಳ್ಳಿ ಮೆಟ್ರೋ ನಿಲ್ದಾಣದಲ್ಲಿ ಅಮುಲ್ ಕಿಯೋಸ್ಕ್ ಸ್ಥಾಪನೆಯಾಗಿದ್ದು, ಈಗಾಗಲೇ ಅಮುಲ್ ಮಳಿಗೆಯಲ್ಲಿ ಐಸ್‌ಕ್ರೀಮ್, ಚಾಕಲೇಟ್, ಸ್ಯಾಂಡ್ ವಿಚ್, ಟೀ, ಪಿಜ್ಜಾ ಸೇರಿದಂತೆ ಹಲವು ಇನ್‌ಸ್ಟಂಟ್ ತಿಂಡಿಗಳನ್ನು ಮಾರಲಾಗುತ್ತಿದೆ.

ಇನ್ನೂ ಈಗೀನ ಕಾಂಗ್ರೆಸ್ ಸರ್ಕಾರ 2023ರ ಕರ್ನಾಟಕ ಚುನಾವಣೆಗೆ ಮುನ್ನ ಅಮುಲ್ ಅನ್ನು ಬೆಂಗಳೂರು ಮಾರುಕಟ್ಟೆಗೆ ಪ್ರವೇಶಿಸುವುದನ್ನು ವಿರೋಧಿಸಿತ್ತು. ಆಗ ವಿರೋಧ ಪಕ್ಷದಲ್ಲಿದ್ದ ಕಾಂಗ್ರೆಸ್, ಬಿಜೆಪಿ ಸರ್ಕಾರವು ಅಮುಲ್‌ಗೆ ಅವಕಾಶ ನೀಡುವ ಮೂಲಕ ಕರ್ನಾಟಕದ ನಂದಿನಿ ಬ್ರ್ಯಾಂಡ್ ಮತ್ತು ಡೈರಿ ರೈತರ ಹಿತಾಸಕ್ತಿಗಳೊಂದಿಗೆ ರಾಜಿ ಮಾಡಿಕೊಂಡಿದೆ ಎಂದು ಆರೋಪಿಸಿತ್ತು. ಸೇವ್ ನಂದಿನಿ ಅಭಿಯಾನವನ್ನು ಆರಂಭಿಸಿತ್ತು. ಕೆಪಿಸಿಸಿ ಅಧ್ಯಕ್ಷ ಡಿಕೆ ಶಿವಕುಮಾರ್ ಅಭಿಯಾನ ನಡೆಸಿದ್ದರು. ರಾಹುಲ್ ಗಾಂಧಿ ಸಹ ಅಭಿಯಾನದಲ್ಲಿ ಭಾಗವಹಿಸಿದ್ದರು.

ಈ ರಾಜಕೀಯ ಗುದ್ದಾಟ ಮರೆತು, ಈಗ ತನ್ನ ಮಾತಿಗೆ ಫುಲ್ ಉಲ್ಟಾ ಎನ್ನುವಂತೆ ಕಾಂಗ್ರೆಸ್ ಬೆಂಗಳೂರಿನ ಮೆಟ್ರೋ ನಿಲ್ದಾಣಗಳಲ್ಲಿ ಶೀಘ್ರದಲ್ಲೇ ಅಮುಲ್ ಮಳಿಗೆಗಳು ಸ್ಥಾಪಿಸಲು ಅವಕಾಶ ನೀಡಿದೆ. ಇನ್ನೂ ದೆಹಲಿ ಸೇರಿದಂತೆ ವಿವಿಧ ರಾಜ್ಯಗಳಲ್ಲಿ, ದೇಶ ವಿದೇಶದಲ್ಲಿ ಹೆಸರಾದ ನಮ್ಮ ಕನ್ನಡಿಗರ, ಕರ್ನಾಟಕದಲ್ಲಿ 'ನಂದಿನಿ' ಬ್ರ್ಯಾಂಡ್ ಹೆಸರಾಗಿದೆ. ಆದರೆ ನಮ್ಮೂರ ನಂದಿನಿಗೆ ಬಿಎಂಆರ್‌ಸಿಎಲ್ ಅವಕಾಶ ಕೊಡದೇ ಇರೋದಕ್ಕೆ ಕನ್ನಡಿಗರು ಕೆಂಡವಾಗಿದ್ದಾರೆ.

ಇಂದು ಕೇಂದ್ರ ಸಚಿವ ಅಮಿತ್ ಶಾ ಕರ್ನಾಟಕಕ್ಕೆ ಭೇಟಿ

ಬೆಂಗಳೂರು: ಇಂದು ರಾತ್ರಿ, ಬೆಂಗಳೂರಿಗೆ ಕೇಂದ್ರ ಸಚಿವ ಅಮಿತ್ ಶಾ ಆಗಮಿಸುತ್ತಿದ್ದಾರೆ. ಜೂನ್ 20 (ಶುಕ್ರವಾರ) ದಂದು ಬಿಜಿಎಸ್ ಮೆಡಿಕಲ್ ಕಾಲೇಜು ಕ್ಯಾಂಪಸ್‌ನಲ್ಲಿ ನಡೆಯಲಿರುವ ಉದ್ಘಾಟನಾ ಕಾರ್ಯಕ್ರಮದಲ್ಲಿ ಭಾಗಿಯಾಗಲಿದ್ದಾರೆ. ಬಳಿಕ ಕಾರ್ಯಕ್ರಮ ಮುಗಿಸಿ ಶುಕ್ರವಾರ ಮಧ್ಯಾಹ್ನ ದೆಹಲಿಗೆ ವಾಪಸ್ ಆಗಲಿದ್ದಾರೆ.

ದೆಹಲಿ ಮುಖ್ಯಮಂತ್ರಿ ರೇಖಾ ಗುಪ್ತಾ ಅವರು ಮಂಗಳವಾರ ಕೇಂದ್ರ ಗೃಹ ಸಚಿವ ಅಮಿತ್ ಶಾ ಅವರನ್ನು ಭೇಟಿ ಮಾಡಿ ರಾಷ್ಟ್ರ ರಾಜಧಾನಿಯ ಅಭಿವೃದ್ಧಿಗೆ ಸಂಬಂಧಿಸಿದ ಪ್ರಮುಖ ವಿಷಯಗಳ ಕುರಿತು ಚರ್ಚಿಸಿದರು. ಅಮಿತ್ ಶಾ ಅವರೊಂದಿಗಿನ ಚರ್ಚೆ ಸೌಹಾರ್ದಯುತ, ರಚನಾತ್ಮಕ ಮತ್ತು ಅತ್ಯಂತ ಫಲಪ್ರದವಾಗಿತ್ತು ಎಂದು ಭೇಟಿಯ ನಂತರ ರೇಖಾ ಗುಪ್ತಾ ಹೇಳಿದರು. ದೆಹಲಿಯ ಅಭಿವೃದ್ಧಿ ಮತ್ತು ಸಾರ್ವಜನಿಕ ಕಲ್ಯಾಣಕ್ಕೆ ಸಂಬಂಧಿಸಿದ ಪ್ರಮುಖ ವಿಷಯಗಳ ಕುರಿತು ಸಭೆಯಲ್ಲಿ ಚರ್ಚಿಸಲಾಗಿದೆ ಎಂದು ಸರ್ಕಾರದ ಅಧಿಕೃತ ಹೇಳಿಕೆ ತಿಳಿಸಿದೆ.

'ಕೇಂದ್ರ ಗೃಹ ಮತ್ತು ಸಹಕಾರ ಸಚಿವ ಅಮಿತ್ ಶಾ ಜಿ ಅವರನ್ನು ಸೌಹಾರ್ದ ಭೇಟಿ ಮಾಡಿ ಮಾರ್ಗದರ್ಶನ ಪಡೆದೆ. ರಾಷ್ಟ್ರೀಯ ಸೇವೆ, ಸಂಘಟನೆ ಮತ್ತು ಉತ್ತಮ ಆಡಳಿತದ ಕಡೆಗೆ ಅವರ ದೃಷ್ಟಿಕೋನ ಮತ್ತು ನಾಯಕತ್ವವು ನಮ್ಮೆಲ್ಲ ಸಾರ್ವಜನಿಕ ಪ್ರತಿನಿಧಿಗಳಿಗೆ ಸ್ಫೂರ್ತಿಯಾಗಿದೆ. ದೆಹಲಿಯ ಸಾರ್ವಜನಿಕ ಹಿತಾಸಕ್ತಿಗೆ ಸಂಬಂಧಿಸಿದ ವಿಷಯಗಳ ಕುರಿತು ಅವರೊಂದಿಗೆ ನಡೆದ ಚರ್ಚೆಯು ಬಹಳ ಚಿಂತನಶೀಲ, ಮಾರ್ಗದರ್ಶಿ ಮತ್ತು ಆತ್ಮೀಯವಾಗಿತ್ತು. ಅವರ ಅಮೂಲ್ಯ ಸಮಯ ಮತ್ತು ಸಲಹೆಗಳಿಗೆ ಹೃತ್ಪೂರ್ವಕ ಕೃತಜ್ಞತೆಗಳು' ಎಂದು ಭೇಟಿ ನಂತರ ಸಾಮಾಜಿಕ ಮಾಧ್ಯಮ ಎಕ್ಸ್‌ನಲ್ಲಿ ಸಿಎಂ ಪೋಸ್ಟ್ ಮಾಡಿದ್ದಾರೆ.

ಮೊಬೈಲ್‌ನಲ್ಲಿ 13,500 ಅಶ್ಲೀಲ ಚಿತ್ರ: ಕಾಮುಕ ಅರೆಸ್ಟ್

ಬಳ್ಳಾರಿ: ನಕಲಿ ಖಾತೆ ಸೃಷ್ಟಿಸಿ ಬೆತ್ತಲೆ ಫೋಟೋ, ವಿಡಿಯೋ ಅಪ್ಲೋಡ್ ಮಾಡಿ ಮಹಿಳೆಯರ ಮಾನಹಾನಿ ಮಾಡ್ತಿದ್ದ ಕಾಮುಕನನ್ನು ಮುಂಬೈ ಪೊಲೀಸರು ಸಂಡೂರಿನಲ್ಲಿ ಅರೆಸ್ಟ್ ಮಾಡಿದ್ದಾರೆ.

ಶುಭಂ ಕುಮಾರ್ ಮನೋಜ್ ಪ್ರಸಾದ್ ಸಿಂಗ್ (25) ಬಂಧಿತ ಆರೋಪಿ.

ದೆಹಲಿಯ ಕಂಪ್ಯೂಟರ್ ಸಾಫ್ಟ್‌ಸ್ಕಿಲ್‌ನಲ್ಲಿ ಡಿಪ್ಲೋಮಾ ಪಡೆದಿದ್ದ ಆರೋಪಿ ಸಂಡೂರಿನ ಖಾಸಗಿ ಕಂಪನಿಯಲ್ಲಿ ಸೆಕ್ಯೂರಿಟಿ ಗಾರ್ಡ್ ಆಗಿ ಕೆಲಸ ಮಾಡುತ್ತಿದ್ದ.

ಮಹಿಳೆಯರ ಹೆಸರಿನಲ್ಲಿ ನಕಲಿ ಖಾತೆ ಸೃಷ್ಟಿಸಿ ಅದರಿಂದ ಬೆತ್ತಲೆ ಫೋಟೋ, ವಿಡಿಯೋ ಅಪ್ಲೋಡ್ ಮಾಡೋದೇ ಇವನ ಕೆಲಸವಾಗಿತ್ತು. ಈವರೆಗೂ ಒಟ್ಟು 10 ನಕಲಿ ಖಾತೆ ಹಾಗೂ 90ಕ್ಕೂ ಹೆಚ್ಚು ಇ-ಮೇಲ್ ಐಡಿ ಮಾಡಿಕೊಂಡಿದ್ದ. ಈ ಕುರಿತು ವಿದ್ಯಾರ್ಥಿನಿಯೊಬ್ಬಳು ದೂರು ದಾಖಲಿಸಿದ್ದಳು. ದೂರಿನ ಆಧಾರದ ಮೇಲೆ ಮುಂಬೈ ಪೊಲೀಸರು ಗೂಗಲ್‌ನಿಂದ ತಾಂತ್ರಿಕ ಮಾಹಿತಿಗಳನ್ನು ಕಲೆ ಹಾಕಿ ಆರೋಪಿ ಶುಭಂ ನನ್ನು ಸಂಡೂರಿನಲ್ಲಿ ಬಂಧಿಸಿದ್ದಾರೆ.

ತನಿಖೆ ವೇಳೆ, ಮಹಿಳೆಯರಿಗೆ ನಗ್ನವಾಗಿ ವಿಡಿಯೋ ಕರೆ ಮಾಡುವಂತೆ ಕಿರುಕುಳ ಕೊಡುತ್ತಿದ್ದ. ಮಹಿಳೆಯರು ಒಪ್ಪದೇ ಇದ್ದಾಗ ನಕಲಿ ಖಾತೆ ಸೃಷ್ಟಿ ಮಾಡಿ, ಮಾನಹಾನಿ ಮಾಡುತ್ತಿದ್ದ ಎಂದು ತಿಳಿದುಬಂದಿದೆ. ಜೊತೆಗೆ ಆರೋಪಿಯ ಮೊಬೈಲ್‌ನಿಂದ 13,500 ಮಹಿಳೆಯರ ಅಶ್ಲೀಲ ದೃಶ್ಯಗಳಿರುವ ಸ್ಕ್ರೀನ್ ಶಾಟ್‌ಗಳನ್ನು ರಿಕವರಿ ಮಾಡಿಕೊಂಡಿದ್ದಾರೆ.

Printed, Published & Owned by N.Venugopal Krishna, Printed at Dashapramathi Mudranalaya, No.45, 4th Cross, Srigandhadakaval, Bengaluru-560079. Published at No.45, 4th Cross, Srigandhadakaval, Bengaluru-560079. Editor: N.Venugopal Krishna, Mobile No.+91 94835 89085, email: sanjemugilu@gmail.com, RNI No.KARKAN/2002/08054