ಸಂಪುಟ: 22, ಸಂಚಿಕೆ: 215, ಪುಟಗಳು: 8, ಗುರುವಾರ, 15 ಮೇ 2025 RNI NO. KARKAN/2002/08054
epaper: www.sanjemugilu.com

ನೇಣು ಸಾರಥ್ಯದಲ್ಲಿ...

ಸುದ್ದಿಗಳ ಹೊನಲು

ಸಂಜೆ ಮುಗಿಲು

ಕನ್ನಡ ಪ್ರಾದೇಶಿಕ ಸಂಜೆ ದಿನಪತ್ರಿಕೆ

ಬೆಂಗಳೂರು। ಬೆಂಗಳೂರು ಗ್ರಾಮಾಂತರ। ಕೋಲಾರ। ಚಿಕ್ಕಬಳ್ಳಾಪುರ। ರಾಮನಗರ। ಮಂಡ್ಯ। ಮೈಸೂರು। ಚಾಮರಾಜನಗರ

₹3

dp

ದಶಪ್ರಮತಿ ಮುದ್ರಣಾಲಯ

dashapramathi mudranalaya

PRE-PRESS PRINTERS

Contact: +91 9483589085 | e-mail: dashapramathimudranalaya@gmail.com

We Undertake Printing of Newspapers | Tabloids | Magazines

ಸುಭಾಷಿತ

ಯಶಸ್ಸಿನ ಮೊದಲ ನಿಯಮ ಎಂದಿಗೂ ಸೋಲಬೇಡ. ಎರಡನೇ ನಿಯಮ: ಮೊದಲ ನಿಯಮವನ್ನು ಎಂದಿಗೂ ಮರೆಯಬೇಡ.

ಪಂಚಾಂಗ

(ಗುರುವಾರ 15 ಮೇ-2025)

- ಶ್ರೀ ವಿಶ್ವಾವಸು ನಾಮ ಸಂವತ್ಸರ,
- ಉತ್ತರಾಯಣ, ವಸಂತ ಋತು,
- ವೈಶಾಖ ಮಾಸ, ಕೃಷ್ಣ ಪಕ್ಷ,
- ತೃತೀಯ, ಗುರುವಾರ,
- ಜೇಷ್ಠ ನಕ್ಷತ್ರ / ಮೂಲ ನಕ್ಷತ್ರ
- **ರಾಹುಕಾಲ:** 01:55 ರಿಂದ 03:30
- **ಗುಳಿಕಕಾಲ:** 09:10 ರಿಂದ 10:45
- **ಯಮಗಂಡಕಾಲ:** 05:59 ರಿಂದ 07:35

ಸಂಕ್ಷಿಪ್ತ ಸುದ್ದಿ

ಮಣಿಪುರದ ಚಾಂದೆಲ್‌ನಲ್ಲಿ ಎನ್‌ಕೌಂಟರ್

ಇಂಫಾಲ: ಮಣಿಪುರದ ಚಾಂದೆಲ್ ಜಿಲ್ಲೆಯಲ್ಲಿ ಬುಧವಾರ ಅಸ್ಸಾಂ ರೈಫಲ್ಸ್ ಘಟಕದೊಂದಿಗಿನ ಗುಂಡಿನ ಚಕಮಕಿಯಲ್ಲಿ 10 ಉಗ್ರರು ಸಾವನ್ನಪ್ಪಿದ್ದಾರೆ. ಕಾರ್ಯಾಚರಣೆ ಇನ್ನೂ ಮುಂದುವರಿದಿದೆ ಎಂದು ಎಂದು ಅಧಿಕಾರಿಗಳು ತಿಳಿಸಿದ್ದಾರೆ. ಭಾರತ-ಮ್ಯಾನ್ಮಾರ್ ಗಡಿಗೆ ಸಮೀಪವಿರುವ ಚಾಂದೆಲ್ ಜಿಲ್ಲೆಯ ಖೆಂಗ್‌ಜಾಯ್ ತಹಸಿಲ್‌ನ ನ್ಯೂ ಸಮ್ತಾಲ್ ಗ್ರಾಮದ ಬಳಿ ಸಶಸ್ತ್ರ ಹೊಂದಿದ್ದ ವ್ಯಕ್ತಿಗಳ ಚಲನವಲನಗಳ ಬಗ್ಗೆ ನಿರ್ದಿಷ್ಟ ಗುಪ್ತಚರ ಮಾಹಿತಿಯ ಮೇರೆಗೆ, ಸ್ಪಿಯರ್ ಕಾರ್ಪ್ಸ್ ಅಡಿಯಲ್ಲಿ ಅಸ್ಸಾಂ ರೈಫಲ್ಸ್ ಘಟಕವು ಮೇ 14 ರಂದು ಕಾರ್ಯಾಚರಣೆ ನಡೆಸಿತು ಎಂದು ಸೇನೆಯ ಪೂರ್ವ ಕಮಾಂಡ್ ಪುಟ 2

» 10 ಉಗ್ರರನ್ನು ಹತ್ಯೆ ಮಾಡಿದ ಭಾರತೀಯ ಸೇನೆ

ಮಳೆಯಾಗದಿದ್ದರೆ ಜಿಲ್ಲೆಯ 154 ಗ್ರಾಮಗಳಿಗೆ ಕುಡಿಯುವ ನೀರಿನ ಸಮಸ್ಯೆ

ಚಾಮರಾಜನಗರ: ಮುಂಬರುವ ದಿನಗಳಲ್ಲಿ ಸಮರ್ಪಕ ಮಳೆಯಾಗದಿದ್ದರೆ ಜಿಲ್ಲೆಯ 154 ಗ್ರಾಮಗಳಿಗೆ ಕುಡಿಯುವ ನೀರಿನ ಸಮಸ್ಯೆ ಎದುರಾಗಲಿದೆ ಎಂದು ಚಾಮರಾಜನಗರದ ಅಧಿಕಾರಿಗಳು ಜಿಲ್ಲಾ ಉಸ್ತುವಾರಿ ಸಚಿವರಿಗೆ ಮಾಹಿತಿ ನೀಡಿದರು.

ಕುಡಿಯುವ ನೀರು ನಿರ್ವಹಣೆ, ಜಾನುವಾರುಗಳಿಗೆ ಮೇವು ಸಂಬಂಧಿಸಿದಂತೆ ಜಿಲ್ಲಾ ಉಸ್ತುವಾರಿ ಸಚಿವ ಕೆ. ವೆಂಕಟೇಶ್ ಅವರು ನಡೆಸಿದ ಸಭೆಯಲ್ಲಿ ಅಧಿಕಾರಿಗಳು ಮಾಹಿತಿ ನೀಡಿದರು. ಸದ್ಯ ಯಾವುದೇ ಗ್ರಾಮದಲ್ಲಿ ಕುಡಿಯುವ ನೀರಿನ ಸಮಸ್ಯೆ ಇಲ್ಲ, ಆದರೆ ಮುಂಬರುವ ದಿನಗಳಲ್ಲಿ ಸಮರ್ಪಕವಾಗಿ ಮಳೆಯಾಗದಿದ್ದಲ್ಲಿ ಜಿಲ್ಲೆಯ 154 ಗ್ರಾಮಗಳಲ್ಲಿ ಕುಡಿಯುವ ನೀರಿನ ಕೊರತೆ ಉಂಟಾಗುವ ಪುಟ 2

ಬಲೂಚಿಸ್ತಾನದ ಸಹಾಯಕ ಆಯುಕ್ತರಾಗಿ ಹಿಂದೂ ಮಹಿಳೆ ನೇಮಕ

ಬಲೂಚಿಸ್ತಾನ: ಮನಸ್ಸು ಮಾಡಿದರೆ ಏನು ಬೇಕಾದರೂ ಸಾಧಿಸಬಹುದು ಎನ್ನುವುದಕ್ಕೆ ನಮ್ಮ ಸುತ್ತಮುತ್ತಲಿನ ಅನೇಕರು ಉದಾಹರಣೆಯಾಗಿ ನಿಲ್ಲುತ್ತಾರೆ. ಅಂತಹವರ ಸಾಲಿಗೆ ಕಾಶಿಶ್ ಚೌಧರಿ ಕೂಡ ಸೇರಿಕೊಳ್ಳುತ್ತಾರೆ. ಇವರು, ಬಲೂಚಿಸ್ತಾನದ ಮೊದಲ ಹಿಂದೂ ಮಹಿಳಾ ಸಹಾಯಕ ಆಯುಕ್ತರಾಗಿ ನೇಮಕಗೊಂಡಿದ್ದಾರೆ. ಇನ್ನು, ತನ್ನ ಸಾಧನೆಯ ಗುಟ್ಟಿನ ಬಗ್ಗೆ ಹಾಗೂ ತನ್ನ ಮುಂದಿನ ಗುರಿಯೇನು ಎನ್ನುವ ಬಗ್ಗೆ ಸಮಾ ಸುದ್ದಿ ವಾಹಿನಿ ಜೊತೆಗೆ ಮಾತನಾಡಿ ಈ ಬಗ್ಗೆ ಬಹಿರಂಗ ಪಡಿಸಿದ್ದಾರೆ.

ಕಾಶಿಶ್ ಚೌಧರಿ ಚಾಗೈ ಜಿಲ್ಲೆಯ ನೊಶ್ಕಿಯವರಾಗಿದ್ದು, ಅಷ್ಟೇನು ಅಭಿವೃದ್ಧಿ ಕಾಣದ

ಊರು ಇವರದ್ದು. ಸೀಮಿತ ಸಂಪನ್ಮೂಲ, ಎಲ್ಲಾ ಸವಾಲುಗಳ ಹೊರತಾಗಿಯೂ ಬಲೂಚಿಸ್ತಾನ್ ಲೋಕಸೇವಾ ಆಯೋಗದ ಪರೀಕ್ಷೆಯಲ್ಲಿ ಉತ್ತೀರ್ಣರಾಗುವ ಮೂಲಕ ಸಹಾಯಕ ಆಯುಕ್ತ ಹುದ್ದೆಯನ್ನು ತನ್ನದಾಗಿಸಿಕೊಂಡಿದ್ದು, ಮೊದಲ ಹಿಂದೂ ಮಹಿಳಾ ಸಹಾಯಕ ಆಯುಕ್ತರು ಎನ್ನುವ ಖ್ಯಾತಿಗೆ ಪಾತ್ರರಾಗಿದ್ದಾರೆ. ಕಳೆದ ಎರಡು ದಿನಗಳ ಹಿಂದೆಯಷ್ಟೇ ಕ್ವೆಟ್ಟಾದಲ್ಲಿ ಬಲೂಚಿಸ್ತಾನ್ ಮುಖ್ಯಮಂತ್ರಿ ಸರ್ಫರಾಜ್ ಬುಗ್ತಿಯವರನ್ನು ಭೇಟಿಯಾಗಿದ್ದು, ಈ ವೇಳೆಯಲ್ಲಿ ತಾವು ಮಹಿಳೆಯರು ಮತ್ತು ಅಲ್ಪಸಂಖ್ಯಾತರ ಸಬಲೀಕರಣಕ್ಕಾಗಿ ಕೆಲಸ ಮಾಡುವುದಾಗಿ ಹೇಳಿದ್ದಾರೆ.

ಸಮಾ ಸುದ್ದಿವಾಹಿನಿಯೊಂದಿಗೆ ಮಾತನಾಡಿದ ಕಾಶಿಶ್, ಮೂರು ವರ್ಷಗಳ ನಿರಂತರ ಅಧ್ಯಯನದೊಂದಿಗೆ ಶುರುವಾದ ಈ ಪ್ರಯಾಣವು ಇಂದು ಈ ಹಂತಕ್ಕೆ ಬಂದು ತಲುಪಿದ್ದೇನೆ. ಸ್ಪರ್ಧಾತ್ಮಕ ಪರೀಕ್ಷೆ ತಯಾರಿಗೆ ಪ್ರತಿನಿತ್ಯ ಸರಿಸುಮಾರು ಎಂಟು ಗಂಟೆಗಳ ಕಾಲ ತಯಾರಿ ನಡೆಸಿದ್ದೇನೆ. ಶಿಸ್ತು,ಕಠಿಣ ಪರಿಶ್ರಮವೇ ನನ್ನ ಸಾಧನೆಯ ಗುಟ್ಟು. ಸಮಾಜಕ್ಕೆ ಏನನ್ನಾದರೂ ನನ್ನಿಂದ ಸಾಧ್ಯವಾದಷ್ಟು ಕೊಡುಗೆ ನೀಡಬೇಕೆನ್ನುವುದೇ ನನ್ನನ್ನು ಈ ಹಂತಕ್ಕೆ ಬಂದು ತಲುಪುವಂತೆ ಮಾಡಿದೆ ಎಂದಿದ್ದಾರೆ.

ಮಗಳ ಸಾಧನೆಗೆ ಕಂಡು ಸಂತಸ ವ್ಯಕ್ತಪಡಿಸಿದ ತಂದೆ: ಬಲೂಚಿಸ್ತಾನದ ಮೊದಲ ಪುಟ 2

ಪಾಕಿಸ್ತಾನದ ಕಿರಾನಾ ಬೆಟ್ಟಗಳಲ್ಲಿ ವಿಕಿರಣ ಸೋರಿಕೆಯಾಗಿದ್ದು ಸುಳ್ಳು

ಇಸ್ಲಾಮಾಬಾದ್: ಆಪರೇಷನ್ ಸಿಂಧೂರ್ ಅಡಿಯಲ್ಲಿ ಪಾಕಿಸ್ತಾನದಲ್ಲಿ ಭಾರತೀಯ ವಾಯುಪಡೆ ನಡೆಸಿದ ಕಾರ್ಯಾಚರಣೆ ಬಳಿಕ ಕಿರಾನಾ ಬೆಟ್ಟಗಳಲ್ಲಿ ವಿಕರಣಗಳು ಸೋರಿಕೆಯಾಗುತ್ತಿದೆ ಎನ್ನುವ ಮಾಹಿತಿ ಹರಿದಾಡಿತ್ತು ಆದರೆ ಅದು ಸುಳ್ಳು ಎಂದು ವಿಶ್ವಸಂಸ್ಥೆಯ ಪರಮಾಣು ಕಾವಲು ಸಂಸ್ಥೆಯಾದ ಅಂತಾರಾಷ್ಟ್ರೀಯ ಪರಮಾಣು ಶಕ್ತಿ ಸಂಸ್ಥೆ ಸ್ಪಷ್ಟಪಡಿಸಿದೆ.

ಪಾಕಿಸ್ತಾನದ ಯಾವುದೇ ಪರಮಾಣು ಸ್ಥಾವರದಿಂದ ವಿಕಿರಣ ಸೋರಿಕೆ ಅಥವಾ ಹೊರಸೂಸುವಿಕೆಯ ಯಾವುದೇ ಘಟನೆ ಸಂಭವಿಸಿಲ್ಲ ಎಂದು ಅಂತಾರಾಷ್ಟ್ರೀಯ ಪರಮಾಣು ಶಕ್ತಿ ಸಂಸ್ಥೆ ಪತ್ರಿಕಾ ವಿಭಾಗದ ಫ್ರೆಡೆರಿಕ್ ಡಹ್ಲ್ ಟೈಮ್ಸ್ ಆಫ್ ಇಂಡಿಯಾದ ಪ್ರಶ್ನೆಗೆ ಇಮೇಲ್ ಮೂಲಕ ನೀಡಿದ ಪ್ರತಿಕ್ರಿಯೆ ನೀಡಿದ್ದಾರೆ. ಈ ಮೊದಲು ಕೆಲವು ಸಾಮಾಜಿಕ ಮಾಧ್ಯಮಗಳು ಹಾಗೂ ವಿದೇಶಿ ಮಾಧ್ಯಮ ಸಂಸ್ಥೆಗಳು ಪಾಕಿಸ್ತಾನವು ಪರಮಾಣು ಶಸ್ತ್ರಾಸ್ತ್ರಗಳನ್ನು ಸಂಗ್ರಹಿಸಲಾಗಿದೆ ಎನ್ನಲಾದ ಕಿರಾನಾ ಬೆಟ್ಟಗಳನ್ನು ಗುರಿಯಾಗಿಸಿ ಭಾರತ ದಾಳಿ ನಡೆಸಿತ್ತು ಎನ್ನುವ ಸುದ್ದಿಯನ್ನು ಬಿತ್ತರಿಸಿದ್ದವು.

ಭಾರತೀಯ ಸೇನೆಯೂ ಈ ಹೇಳಿಕೆ ತಿರಸ್ಕರಿಸಿತ್ತು ಭಾರತೀಯ ವಾಯುಪಡೆಯ ವಾಯು ಕಾರ್ಯಾಚರಣೆಗಳ ಮಹಾನಿರ್ದೇಶಕ ಏರ್ ಮಾರ್ಷಲ್ ಎ.ಕೆ. ಭಾರ್ತಿ ಕೂಡ ಈ ಹೇಳಿಕೆಯನ್ನು ಸಂಪೂರ್ಣವಾಗಿ ನಿರಾಕರಿಸಿದ್ದರು. ಮಾಧ್ಯಮಗಳೊಂದಿಗೆ ಮಾತನಾಡಿದ ಅವರು, ಕಿರಾನಾ ಬೆಟ್ಟಗಳಲ್ಲಿ ಪರಮಾಣು ಶಸ್ತ್ರಾಸ್ತ್ರಗಳನ್ನು ಸಂಗ್ರಹಿಸಲಾಗಿದೆ ಎಂದು ಹೇಳಿದ್ದಕ್ಕಾಗಿ ಧನ್ಯವಾದಗಳು. ನಮಗೆ ಇದರ ಬಗ್ಗೆ ತಿಳಿದಿರಲಿಲ್ಲ. ನಾವು ಕಿರಾನಾ ಬೆಟ್ಟಗಳನ್ನು ಗುರಿಯಾಗಿಸಿಕೊಂಡಿಲ್ಲ ಎಂದು ಎಂದು ನಕ್ಕಿದ್ದರು.

ಅಮೆರಿಕದ ಮೌನ ಮೇ 13 ರಂದು ವಾಷಿಂಗ್ಟನ್ ಡಿಸಿಯಲ್ಲಿ ಪತ್ರಿಕಾಗೋಷ್ಠಿಯಲ್ಲಿ ಅಮೆರಿಕದ ವಿದೇಶಾಂಗ ಇಲಾಖೆಯ ಪ್ರಧಾನ ಉಪ ವಕ್ತಾರ ಥಾಮಸ್ ಪಿಗೋಟ್ ಅವರ ಬಳಿ, ವಿಕಿರಣ ಸೋರಿಕೆ ವರದಿಗಳ ನಂತರ ಅಮೆರಿಕವು ಪಾಕಿಸ್ತಾನಕ್ಕೆ ಯಾವುದೇ ತಂಡವನ್ನು ಕಳುಹಿಸಿದೆಯೇ ಎಂದು ಕೇಳಲಾಯಿತು. ಈ ಸಮಯದಲ್ಲಿ ನಾನು ಅದರ ಬಗ್ಗೆ ಏನೂ ಹೇಳಲಾರೆ ಎಂದು ಹೇಳಿ ಪಿಗ್ಗಾಟ್ ಪ್ರತಿಕ್ರಿಯಿಸಲು ನಿರಾಕರಿಸಿದರು. ಭಾರತ ಮತ್ತು ಪಾಕಿಸ್ತಾನ ನಡುವಿನ ಕದನ ವಿರಾಮವನ್ನು ಅಮೆರಿಕ ಸ್ವಾಗತಿಸಿತು ಮತ್ತು ಎರಡೂ ದೇಶಗಳ ನಡುವೆ ನೇರ ಸಂವಾದವನ್ನು ಪ್ರತಿಪಾದಿಸಿತು.

ಸಾಮಾಜಿಕ ಜಾಲತಾಣಗಳಲ್ಲಿ ಹರಡಿದ ವದಂತಿಗಳು ಆಪರೇಷನ್ ಸಿಂಧೂರ್ ಅಡಿಯಲ್ಲಿ, ಭಾರತವು ಸರ್ಗೋಧಾ ಮತ್ತು ನೂರ್ ಖಾನ್ ವಾಯುನೆಲೆಗಳು ಸೇರಿದಂತೆ ಪಾಕಿಸ್ತಾನದ ಹಲವಾರು ಮಿಲಿಟರಿ ಸ್ಥಾಪನೆಗಳ ಮೇಲೆ ನಿಖರವಾದ ವಾಯುದಾಳಿಗಳನ್ನು ನಡೆಸಿತು. ದಾಳಿಯ ನಂತರ, ಸರ್ಗೋಧದಿಂದ ಸುಮಾರು 20 ಕಿಲೋಮೀಟರ್ ದೂರದಲ್ಲಿರುವ ಕಿರಾನ ಬೆಟ್ಟಗಳ ಮೇಲೆ ದಾಳಿ ನಡೆದಿದೆ ಮತ್ತು ವಿಕಿರಣ ಸೋರಿಕೆ ಸಂಭವಿಸಿದೆ ಎಂಬ ವದಂತಿ ಸಾಮಾಜಿಕ ಮಾಧ್ಯಮಗಳಲ್ಲಿ ಪುಟ 2

ಉಗ್ರರ ವಿರುದ್ಧ ಸಿಡಿದೆದ್ದ ಭಾರತ 'ಆಪರೇಷನ್ ಸಿಂಧೂರ'ಗೆ ಜೈ ಎಂದ ಬ್ರಿಟಿಷ್ ಸಂಸದ

ಲಂಡನ್: ಜಮ್ಮು ಕಾಶ್ಮೀರದ ಪಹಲ್ಗಾಮ್‌ನಲ್ಲಿ ನಡೆದ ಭಯೋತ್ಪಾದಕ ದಾಳಿಗೆ ಬ್ರಿಟಿಷ್ ಸಂಸದ ಬಾಬ್ ಬ್ಲಾಕ್‌ಮನ್ ಖಂಡನೆ ವ್ಯಕ್ತಪಡಿಸಿದ್ದಾರೆ. ಪಾಕ್ ವಿರುದ್ಧ ಆಪರೇಷನ್ ಸಿಂಧೂರ ಕಾರ್ಯಾಚರಣೆ ನಡೆಸಿದ ಭಾರತಕ್ಕೆ ಬೆಂಬಲ ವ್ಯಕ್ತಪಡಿಸಿದ್ದಾರೆ.

ಪಾಕ್ ಆಕ್ರಮಿತ ಕಾಶ್ಮೀರದಲ್ಲಿ ಕಾರ್ಯನಿರ್ವಹಿಸುತ್ತಿರುವ ಭಯೋತ್ಪಾದಕ ಶಿಬಿರಗಳ ವಿರುದ್ಧ ಕಠಿಣ ಕ್ರಮ ಕೈಗೊಳ್ಳುವಂತೆ ಯುನೈಟೆಡ್ ಕಿಂಗ್‌ಡಂನ ಪ್ರಧಾನಿ ಕೈರ್ ಸ್ಟಾರ್ಮರ್ ಸರ್ಕಾರಕ್ಕೆ ಬ್ಲಾಕ್‌ಮನ್ ಒತ್ತಾಯಿಸಿದ್ದಾರೆ.

ಪಹಲ್ಗಾಮ್‌ನಲ್ಲಿನಡೆದ ಭೀಕರ ಭಯೋತ್ಪಾದಕ ದಾಳಿಯ ನಂತರ ಭಾರತವು ಆಪರೇಷನ್ ಸಿಂಧೂರ ಕಾರ್ಯಾಚರಣೆ ನಡೆಸಿತು. 9 ಭಯೋತ್ಪಾದಕ ನೆಲೆಗಳ ಮೇಲೆ ನಿಖರವಾದ ವಾಯುದಾಳಿ ನಡೆಸಿತು. ಶಾಂತಿ ಮಾತುಕತೆಗಳು ಮುಂದುವರೆದಂತೆ, ಪಾಕಿಸ್ತಾನ ಆಕ್ರಮಿತ ಕಾಶ್ಮೀರದಿಂದ ಭಯೋತ್ಪಾದಕ ನೆಲೆಗಳನ್ನು ನಾಶಪಡಿಸಲು ವಿದೇಶಾಂಗ ಕಾರ್ಯದರ್ಶಿ ಯಾವ ಕ್ರಮಗಳನ್ನು ತೆಗೆದುಕೊಳ್ಳುತ್ತಿದ್ದಾರೆ ಎಂದು ನಾನು ಕೇಳಿದ್ದೇನೆಂದು ಹೌಸ್ ಆಫ್ ಕಾಮನ್ಸ್‌ನಲ್ಲಿ ಮಾತನಾಡಿರುವ ವೀಡಿಯೋವನ್ನು ಬ್ಲಾಕ್‌ಮನ್ ಎಕ್ಸ್ ಖಾತೆಯಲ್ಲಿ ಹಂಚಿಕೊಂಡಿದ್ದಾರೆ. ಪುಟ 2

ಮಗಳ ಸಾವಿಗೆ ಸೇಡು ತೀರಿಸಿಕೊಂಡ ಅಪ್ಪ ಹತ್ಯೆಯ ದೃಶ್ಯ ಸಿಸಿಟಿವಿಯಲ್ಲಿ ಸೆರೆ!

ಮಂಡ್ಯ: ಮಗಳ ಸಾವಿಗೆ ಪ್ರತೀಕಾರ ತೀರಿಸಿಕೊಳ್ಳಲು ಹತ್ಯೆ ಮಾಡಿದ್ದ ಆರೋಪಿಯ ತಂದೆಯನ್ನು ಶಿಕ್ಷಕಿಯ ತಂದೆ ಬರ್ಬರವಾಗಿ ಕೊಲೆ ಮಾಡಿರುವ ಘಟನೆ ಮಂಡ್ಯ ಜಿಲ್ಲೆಯ ಪಾಂಡವಪುರ ತಾಲೂಕಿನ ಮಾಣಿಕ್ಯನಹಳ್ಳಿಯಲ್ಲಿ ನಡೆದಿದ್ದು, ಅದರ ಸಿಸಿಟಿವಿ ಫೂಟೇಜ್ ಈಗ ಪೊಲೀಸರಿಗೆ ಲಭ್ಯವಾಗಿದೆ. ನರಸಿಂಹೇಗೌಡ ಅವರ ಪುತ್ರ ನಿತೀಶ್, ವೆಂಕಟೇಶ್ ಅವರ ಪುತ್ರಿ ದೀಪಿಕಾಳನ್ನ ಕೊಲೆ ಮಾಡಿದ್ದ. 16 ತಿಂಗಳು ಕಾದು ಮಗಳ ಸಾವಿಗೆ ಪ್ರತೀಕಾರವಾಗಿ ಆಕೆಯ ತಂದೆ ವೆಂಕಟೇಶ್ ಆರೋಪಿ ನಿತೀಶ್‌ನ ತಂದೆಯನ್ನ ಹತ್ಯೆ ಮಾಡಿದ್ದ.

ಎಡಕ್ಕೆ ಕೊಲೆಯಾದ ದೀಪಿಕಾ ಬಲಕ್ಕೆ ಇಂದು ಕೊಲೆಯಾದ ನರಸಿಂಹೇಗೌಡ: ಇದೇ ತಿಂಗಳ ಮೇ 6ರಂದು ಮಾಣಿಕ್ಯನಹಳ್ಳಿ ಗೇಟ್ ಬಳಿ ನರಸಿಂಹೇಗೌಡ ಟೀ ಕುಡಿಯಲು ಹೋಗಿದ್ದ, ಈ ವೇಳೆ ಸಹವಾಗಿಯೇ ಬಂದ ದೀಪಕಾಳ ತಂದೆ ನರಸಿಂಹನಿಗೆ ಚಾಕುವಿನಿಂದ ಚುಚ್ಚಿ ಚುಚ್ಚಿ ಬರ್ಬರವಾಗಿ ಹತ್ಯೆ ಮಾಡಿದ್ದ. ನನ್ನ ಮಗಳನ್ನ ಕೊಂದುಬಿಟ್ಟೆ ಅಲ್ವಾ? ನಿನ್ನ ಮಗಳ ಮದುವೆಯನ್ನ ಪುಟ 2

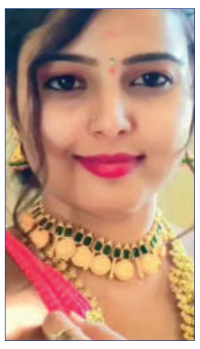

ಬೆಳ್ಳಂಬೆಳಗ್ಗೆ ಭ್ರಷ್ಟ ಅಧಿಕಾರಿಗಳಿಗೆ ಶಾಕ್ ಬೆಂಗಳೂರು ಸೇರಿ ಹಲವೆಡೆ 'ಲೋಕಾ' ದಾಳಿ

ಬೆಂಗಳೂರು: ಬೆಳ್ಳಂಬೆಳಗ್ಗೆ ಭ್ರಷ್ಟ ಅಧಿಕಾರಿಗಳಿಗೆ ಲೋಕಾಯುಕ್ತ ಶಾಕ್ ನೀಡಿದೆ. ಬೆಂಗಳೂರು ಸೇರಿದಂತೆ ರಾಜ್ಯದ ಹಲವೆಡೆ ಗುರುವಾರ ದಾಳಿ ನಡೆಸಿದೆ.

ಆದಾಯಕ್ಕೂ ಹೆಚ್ಚು ಆಸ್ತಿ ಗಳಿಕೆ ಮಾಡಿರುವ ಆರೋಪದ ಹಿನ್ನೆಲೆ ಭ್ರಷ್ಟ ಏಳು ಅಧಿಕಾರಿಗಳ ಮನೆ ಹಾಗೂ ಕಚೇರಿಗಳ ಮೇಲೆ ಲೋಕಾಯುಕ್ತ ಅಧಿಕಾರಿಗಳನ್ನು ದಾಳಿ ಮಾಡಿದ್ದಾರೆ. ಬೆಂಗಳೂರಿನಲ್ಲಿ ಅಧಿಕಾರಿಗಳಾದ ಟಿ.ವಿ.ಮುರಳಿ, ಹೆಚ್. ಆರ್.ನಟರಾಜ್ ಮತ್ತು ಗ್ರಾಮಾಂತರದಲ್ಲಿ

ಅನಂತ್‌ಕುಮಾರ್‌ಗೆ ಸೇರಿದ ಮನೆ, ಕಚೇರಿ ಮೇಲೆ ಲೋಕಾಯುಕ್ತ ದಾಳಿ ಮಾಡಿದೆ. ದಾಖಲೆಗಳನ್ನು ಪರಿಶೀಲನೆ ನಡೆಸಿದೆ.

ತುಮಕೂರು: ನಿರ್ಮಿತಿ ಕೇಂದ್ರ ಎಂಡಿ ರಾಜಶೇಖರ ಮನೆ ಮೇಲೆ ರೇಡ್ ಆಗಿದೆ. ತುಮಕೂರಿನ ಸಪ್ತಗಿರಿ ಬಡಾವಣೆ, ಎಸ್‌ಎಸ್ ಪುರಂನಲ್ಲಿ ಇರುವ ರಾಜಶೇಖರ ಸಹೋದರನ ಮನೆ ಮೇಲೂ ದಾಳಿ ಆಗಿದೆ. ಅಕ್ರಮ ಆಸ್ತಿ ಸಂಪಾದನೆ ಆರೋಪ ಕಾರಣಕ್ಕೆ 10 ಮಂದಿ ಅಧಿಕಾರಿಗಳು ಏಕಕಾಲಕ್ಕೆ ದಾಳಿ ಮಾಡಿದ್ದಾರೆ.

ಕಲಬುರಗಿ: ಶಹಾಪೂರ ತಹಸೀಲ್ದಾರ್ ಉಮಾಕಾಂತ ಹಳ್ಳೆ ಅವರ ಮನೆ ಮೇಲೂ ದಾಳಿ ಆಗಿದೆ. ಕಲಬುರಗಿಯ ಅಕ್ಕಮಹಾದೇವಿ ಬಡಾವಣೆಯಲ್ಲಿ ತಹಸೀಲ್ದಾರ್ ಪುಟ 2

ಚಿನ್ನಾಭರಣ ಕದ್ದು ಬೇರೆ ಬ್ಯಾಂಕ್‌ಗಳಲ್ಲಿ ಅಡವಿಟ್ಟ ಗೋಲ್ಡ್ ಲೋನ್ ಆಫೀಸರ್!

ದಾವಣಗೆರೆ: ವ್ಯಕ್ತಿಯೊಬ್ಬ ತಾನು ಗೋಲ್ಡ್ ಲೋನ್ ಆಫೀಸರ್ ಆಗಿ ಕಾರ್ಯನಿರ್ವಹಿಸುತ್ತಿರುವ ಬ್ಯಾಂಕ್‌ನಿಂದಲೇ ಕೆಜಿಗಟ್ಟಲೆ ಚಿನ್ನ ಕದ್ದು ಅದನ್ನು ಬೇರೆ ಬೇರೆ ಬ್ಯಾಂಕ್‌ಗಳಲ್ಲಿ ಅಡವಿಟ್ಟ ವಿಚಿತ್ರ ಪ್ರಕರಣವೊಂದು ದಾವಣಗೆರೆಯಲ್ಲಿ ನಡೆದಿದೆ. ದಾವಣಗೆರೆಯ ದೇವರಾಜ್ ಅರಸ್ ಬಡಾವಣೆಯ ವಾಸಿಯಾಗಿರುವ ಸಂಜಯ್ ಟಿಪಿ ಎಂಬಾತ ನಿಟ್ಟುವಳ್ಳಿಯಲ್ಲಿರುವ ಸಿಎಸ್‌ಬಿ ಬ್ಯಾಂಕ್‌ನಲ್ಲಿ ಗೋಲ್ಡ್ ಲೋನ್ ಆಫೀಸರ್ ಆಗಿ ಕೆಲಸ ಮಾಡುತ್ತಿದ್ದ. ಒಂದು ದಿನ ಬ್ಯಾಂಕ್ ಆಡಿಟ್ ಮಾಡುವಾಗ ಬಂಗಾರ ಕಡಿಮೆ ಇರುವುದು ಬೆಳಕಿಗೆ ಬಂದಿದೆ. ಕೂಡಲೇ ಬ್ಯಾಂಕ್ ಮ್ಯಾನೇಜರ್, ಗ್ರಾಹಕರು ಅಡಮಾನ ಇಟ್ಟಿದ್ದ 1.86 ಕೋಟಿ ರೂಪಾಯಿ ಮೌಲ್ಯದ 3 ಕೆಜಿ 157 ಗ್ರಾಂ ಬಂಗಾರದ ಆಭರಣ ಕಳ್ಳತನವಾಗಿದೆ ಎಂದು ಕೆಟಿಜೆ ನಗರ ಪೊಲೀಸ್ ಠಾಣೆಯಲ್ಲಿ ದೂರು ನೀಡಿದ್ದರು.ದೂರು ದಾಖಲಿಸಿಕೊಂಡ

ಪೊಲೀಸರು ಬ್ಯಾಂಕಿನಲ್ಲಿ ಗೋಲ್ಡ್ ಲೋನ್ ಆಫೀಸರ್ ಆಗಿ ಕೆಲಸ ಮಾಡುತಿದ್ದ ಸಂಜಯ್‌ನನ್ನು ವಶಕ್ಕೆ ಪಡೆದು ವಿಚಾರಣೆ ನಡೆಸಿದಾಗ ಬಂಗಾರದ ಆಭರಣಗಳನ್ನು ಕಳ್ಳತನ ಮಾಡಿರುವುದಾಗಿ ಒಪ್ಪಿಕೊಂಡಿದ್ದಾನೆ.

ಕಳವು ಮಾಡಿದ ಚಿನ್ನಾಭರಣಗಳನ್ನು ದಾವಣಗೆರೆ ನಗರದ ಫೆಡರಲ್ ಬ್ಯಾಂಕ್, ಫೆಡ್ ಬ್ಯಾಂಕ್ ಹಾಗೂ ಪಿ.ಬಿ.ರಸ್ತೆಯಲ್ಲಿರುವ ಮಣಪ್ಪುರಂ ಗೋಲ್ಡ್ ಲೋನ್ ಫೈನಾನ್ಸ್ ಶಾಖೆಯಲ್ಲಿ ತಂದೆ, ಪುಟ 2

ಬಿ ಖಾತಾ ಅರ್ಜಿ ಸಲ್ಲಿಸಲು 3 ತಿಂಗಳ ಕಾಲಾವಕಾಶ

ಬೆಂಗಳೂರು: ನಗರ ಪ್ರದೇಶಗಳಲ್ಲಿನ ಆಸ್ತಿಗಳಿಗೆ ಎ ಖಾತಾ ಮತ್ತು ಅನಧಿಕೃತ ಬಡಾವಣೆಗಳ ಸೈಟ್‌ಗಳಿಗೆ ಬಿ ಖಾತಾ ನೀಡಲು ನಿಗದಿಪಡಿಸಿದ್ದ ಮೂರು ತಿಂಗಳ ಕಾಲಾವಕಾಶವನ್ನು ಮತ್ತೆ ಮೂರು ತಿಂಗಳ ಕಾಲ ವಿಸ್ತರಿಸಲಾಗಿದೆ. ಮೇ 10ರ ಗಡುವು ಮುಕ್ತಾಯಗೊಂಡ ಬೆನ್ನಲ್ಲೇ ಸರ್ಕಾರ ಈ ನಿರ್ಧಾರ ಕೈಗೊಂಡಿದೆ. ಮೂರು ತಿಂಗಳ ಅವಧಿಯಲ್ಲಿ ಖಾತಾ ನೀಡುವಲ್ಲಿ ಶೇಕಡಾ 50ಕ್ಕಿಂತ ಹೆಚ್ಚು ಪ್ರಗತಿ ಸಾಧಿಸದ ಕಾರಣ ಸರ್ಕಾರ ಗಡುವು ವಿಸ್ತರಿಸುವ ನಿರ್ಧಾರಕ್ಕೆ ಬಂದಿದೆ.

ಅನಧಿಕೃತ ಬಡಾವಣೆಗಳಲ್ಲಿನ ಆಸ್ತಿಗಳಿಗೆ ಬಿ-ಖಾತಾ ನೀಡಲು ಮತ್ತು ಅವುಗಳನ್ನು ಆಸ್ತಿ ತೆರಿಗೆ ವ್ಯಾಪ್ತಿಗೆ ತರಲು ಒಂದು ಬಾರಿಗೆ ಅವಕಾಶ ನೀಡುವಂತೆ ಫೆಬ್ರವರಿಯಲ್ಲಿ ಮುಖ್ಯಮಂತ್ರಿ ಸಿದ್ದರಾಮಯ್ಯ ನಿರ್ದೇಶನ ನೀಡಿದ್ದರು. ಈ ಮೂಲಕ ಸರ್ಕಾರಕ್ಕೆ ಸುಮಾರು 3,500 ಕೋಟಿ ರೂ. ಆದಾಯ ಸಂಗ್ರಹವಾಗಲಿದೆ ಎಂದು

ನಿರೀಕ್ಷಿಸಲಾಗಿತ್ತು. ಆದರೆ, ಮೊದಲ 3 ತಿಂಗಳ ಅವಧಿಯಲ್ಲಿ ನಿರೀಕ್ಷಿತ ಗುರಿ ಸಾಧನೆಯಾಗಿಲ್ಲ.

ನೂತನ ಯೋಜನೆಯಡಿ ಇದುವರೆಗೆ 10 ಲಕ್ಷ ಅರ್ಜಿಗಳನ್ನು ಸ್ವೀಕರಿಸಲಾಗಿದೆ. ಅದರಲ್ಲಿ 2 ಲಕ್ಷ ಆಸ್ತಿ ಮಾಲೀಕರು ಬಿ-ಖಾತಾ ಪಡೆದಿದ್ದಾರೆ ಎಂದು ನಗರಾಭಿವೃದ್ಧಿ ಸಚಿವ ಬೈರತಿ ಸುರೇಶ್ ಮಾಹಿತಿ ನೀಡಿದ್ದಾರೆ. ಉಳಿದ ಅರ್ಜಿಗಳನ್ನು ಅಧಿಕಾರಿಗಳು ಪರಿಶೀಲಿಸುತ್ತಿದ್ದಾರೆ ಮತ್ತು ಅರ್ಹ ಮಾಲೀಕರಿಗೆ ಬಿ-ಖಾತಾ ಸಿಗುತ್ತದೆ ಎಂದು ಅವರು ಹೇಳಿದ್ದಾರೆ. ಪುಟ 2

ಸ್ಲೀಪರ್ ಬಸ್‌ನಲ್ಲಿ ಏಕಾಏಕಿ ಹೊತ್ತಿಕೊಂಡ ಬೆಂಕಿ ಐವರ ದಹನ

ಲಕ್ನೋ: ಉತ್ತರ ಪ್ರದೇಶದ ರಾಜಧಾನಿಯಲ್ಲಿ ಹೃದಯ ವಿದ್ರಾವಕ ಘಟನೆಯೊಂದು ನಡೆದಿದೆ. ದೆಹಲಿಯಿಂದ ಬಿಹಾರಕ್ಕೆ ತೆರಳುತ್ತಿದ್ದ ಖಾಸಗಿ ಸ್ಲೀಪರ್ ಬಸ್‌ನಲ್ಲಿ ಅಗ್ನಿ ಅವಘಡ ಸಂಭವಿಸಿದ್ದು ಐವರು ಸಜೀವ ದಹನವಾಗಿರುವ ಘಟನೆ ನಡೆದಿದೆ. ಲಕ್ನೋದ ಮೋಹನ್ ಲಾಲ್ ಗಂಜ್ ಪ್ರದೇಶದ ಕಿಸಾನ್ ಪಥದಲ್ಲಿ ಘಟನೆ ನಡೆದಿದ್ದು, ಬಸ್‌ನಲ್ಲಿ ಪ್ರಯಾಣಿಸುತ್ತಿದ್ದ 60 ಪ್ರಯಾಣಿಕರ ಪೈಕಿ ಐವರು ಸಾವನ್ನಪ್ಪಿದ್ದಾರೆ. ಈ ಸಂದರ್ಭದಲ್ಲಿ ಗಾಯಗೊಂಡವರನ್ನ ಸ್ಥಳೀಯ ಆಸ್ಪತ್ರೆಗೆ ದಾಖಲಿಸಲಾಗಿದೆ. ಪುಟ 2

ಹೊಳೆಯಲ್ಲಿ ಬೈಕ್ ಸಮೇತ ಕೊಚ್ಚಿ ಹೋದ ವ್ಯಕ್ತಿ ಶವವಾಗಿ ಪತ್ತೆ

ಗದಗ: ಹೊಳೆಯಲ್ಲಿ ಬೈಕ್ ಸಮೇತ ಕೊಚ್ಚಿ ಹೋದ ವ್ಯಕ್ತಿ ಇಂದು ಶವವಾಗಿ ಪತ್ತೆಯಾಗಿರುವ ಘಟನೆ ಗದಗ ತಾಲೂಕಿನ ಬೆನಕೊಪ್ಪ ಗ್ರಾಮದಲ್ಲಿ ನಡೆದಿದೆ.

ಹಿರೇಕೊಪ್ಪ ಗ್ರಾಮದ ಶರಣಪ್ಪ ಹಡಗಲಿ(39) ಮೃತ ದುರ್ದೈವಿ. ಮಂಗಳವಾರ ಜಿಲ್ಲೆಯ ಹಲವೆಡೆ ಭಾರೀ ಮಳೆಯಾಗಿದ್ದು, ಹಳ್ಳಕೊಳ್ಳಗಳೆಲ್ಲಾ ತುಂಬಿ ಉಕ್ಕಿ ಹರಿದಿದೆ. ಬೆನಕೊಪ್ಪ ಗ್ರಾಮದಲ್ಲಿ ಹೊಳೆಯೊಂದು ಉಕ್ಕಿ ರಸ್ತೆ ಮೇಲೆ ಹರಿದಿದೆ. ಶರಣಪ್ಪ ನಿನ್ನೆ ಸಂಜೆ ಪತ್ನಿಯ ತವರೂರು ಬೆನಕೊಪ್ಪ ಗ್ರಾಮಕ್ಕೆ ಹೊರಟ್ಟಿದ್ದರು. ಶರಣಪ್ಪ ಹೊಳೆಯ ನೀರನ್ನು ಲೆಕ್ಕಿಸದೇ ಬೈಕ್ ಸಮೇತ ಹೊಳೆ ದಾಟಲು ಮುಂದಾಗಿದ್ದು, ಈ ವೇಳೆ ನೀರಿನ ರಭಸಕ್ಕೆ ಸಿಕ್ಕಿ ಕೊಚ್ಚಿ ಹೋಗಿದ್ದರು.

ಘಟನಾ ಸ್ಥಳಕ್ಕೆ ಧಾವಿಸಿದ ಅಗ್ನಿಶಾಮಕ ಸಿಬ್ಬಂದಿ ಹಾಗೂ ಪೊಲೀಸರು ಶೋಧ ಕಾರ್ಯ ನಡೆಸಿದರು. ಇಂದು ಸುಮಾರು ನಾಲ್ಕು ಕಿ.ಮೀ ದೂರದಲ್ಲಿ ನಿರಲಗಿ ಚೆಕ್ ಡ್ಯಾಂ ಬಳಿಯ ಶರಣಪ್ಪ ಶವ ಪತ್ತೆಯಾಗಿದೆ. ಈ ಕುರಿತು ಗದಗ ಗ್ರಾಮೀಣ ಪೊಲೀಸ್ ಠಾಣೆಯಲ್ಲಿ ಪ್ರಕರಣ ದಾಖಲಾಗಿದೆ.

ಏ.22ರಿಂದ ಮೇ 12 ರವರೆಗೆ ಮೋದಿ ಎಲ್ಲಿಗೆ ಹೋಗಿದ್ದು, ಬಹಿರಂಗ ಪಡಿಸುವಂತೆ ಪ್ರಿಯಾಂಕ್ ಆಗ್ರಹ

ಕಲಬುರಗಿ: ಏ.22ರಂದು ಪಹಲ್ಗಾಮ್ ದಾಳಿಯಾದ ನಂತರದಿಂದ ಮೇ12ರವರೆಗೆ ಮೋದಿ ಎಲ್ಲಿಯೂ ಕಾಣಿಸಿಕೊಂಡಿಲ್ಲ. ಈ ಮಧ್ಯೆ, ಮೋದಿ ಎಲ್ಲಿಗೆ ಹೋಗಿದ್ದರು ಎಂದು ಬಹಿರಂಗಪಡಿಸಬೇಕು ಎಂದು ಜಿಲ್ಲಾ ಉಸ್ತುವಾರಿ ಸಚಿವ ಪ್ರಿಯಾಂಕ್ ಖರ್ಗೆ ಆಗ್ರಹಿಸಿದರು.

ನಗರದಲ್ಲಿ ಸುದ್ದಿಗಾರರೊಂದಿಗೆ ಮಾತನಾಡಿದ ಅವರು, ಯುದ್ಧ ವಿರಾಮ ಘೋಷಣೆ ಬಳಿಕ ಅದಮ್‌ಪುರ ಸೇನಾ ಕೇಂದ್ರಕ್ಕೆ ಪ್ರಧಾನಿ ಮೋದಿ ಭೇಟಿ ನೀಡಿ, ನಮ್ಮ ಸೈನಿಕರಿಗೆ ನೈತಿಕ ಧೈರ್ಯ ತುಂಬುವ ಕೆಲಸ ಮಾಡಿದ್ದಾರೆ. ಆದರೆ ಮೋದಿ ಹಲವು ಪ್ರಶ್ನೆಗಳಿಗೆ ಇಲ್ಲಿಯವರೆಗೂ ಉತ್ತರಿಸಿಲ್ಲ. ಏ.22ರಂದು ಪಹಲ್ಗಾಮ್ ಘಟನೆ ನಡೆದಾಗಲೂ ಪ್ರಧಾನಿ ಮೋದಿ ಬಿಹಾರ ಚುನಾವಣೆಯಲ್ಲಿ ಕಾಣಿಸಿಕೊಂಡಿದ್ದಾರೆ. ಇದಾದ ಬಳಿಕ ಅವರು ಎಲ್ಲಿಯೂ ಕಾಣಿಸಿಕೊಂಡಿಲ್ಲ. ಮಾಕ್ ಡ್ರಿಲ್ ನಡೆದ ಭಾರತದ ಗಡಿ ಭಾಗದಲ್ಲೂ ಮೋದಿ ಕಂಡು ಬರಲಿಲ್ಲ. ಟ್ರಂಪ್ ಯುದ್ಧ ವಿರಾಮ ಘೋಷಣೆ ಮಾಡಿದ ಬಳಿಕ ಮೇ 12ರಂದು ಪ್ರಧಾನಿ ಮೋದಿ ಮನ್ ಕೀ ಬಾತ್‌ನಲ್ಲಿ ಕಾಣಿಸಿಕೊಂಡರು. ಹಾಗಾದರೆ, ಏಪ್ರಿಲ್ 22ರಿಂದ ಮೇ 12ರವರೆಗೆ ಪ್ರಧಾನಿ ಮೋದಿ ಎಲ್ಲಿಗೆ ಹೋಗಿದ್ದರು? ಎಂಬುದನ್ನು ಬಹಿರಂಗಪಡಿಸಲಿ ಎಂದರು.

ಮೋದಿ ಆಪ್ತ ಮಿತ್ರ ಟ್ರಂಪ್ ಈವರೆಗೆ ನಾಲ್ಕು ಬಾರಿ ಭಾರತ ಮತ್ತು ಪಾಕ್ ಮಧ್ಯೆ ಯುದ್ಧ ನಿಲ್ಲಿಸಿರುವುದಾಗಿ ಹೇಳಿಕೊಂಡಿದ್ದಾರೆ. ಮಂಗಳವಾರ ಸೌದಿ ಅರೇಬಿಯಾದಲ್ಲಿಯೂ ಟ್ರಂಪ್ ಅದನ್ನೇ ಹೇಳಿದ್ದಾರೆ. ಇಷ್ಟು ಸಾಲದು ಎಂಬಂತೆ ನಮ್ಮನ್ನು ಉಗ್ರ ರಾಷ್ಟ್ರಕ್ಕೆ ಟ್ರಂಪ್ ಹೋಲಿಕೆ ಮಾಡುತ್ತಿದ್ದಾರೆ. ಇಷ್ಟಾದರೂ, ಮೋದಿ ಏಕೆ ಮೌನವಹಿಸಿದ್ದಾರೆ ಎಂದು ಅಚ್ಚರಿ ವ್ಯಕ್ತಪಡಿಸಿದರು.

ಪ್ರತಿ ಬಾರಿಯೂ ತಮ್ಮಿಂದಲೇ ಕದನ ವಿರಾಮ ಸಾಧ್ಯವಾಗಿದೆ ಎಂದು ಟ್ರಂಪ್ ಹೇಳುತ್ತಿದ್ದಾರೆ. ಹಾಗಾದರೆ, ನಮ್ಮ ವಿದೇಶಾಂಗ ನೀತಿ ಟ್ರಂಪ್ ಅವರಿಗೆ ಅಡವಿಡಲಾಗಿದೆಯೇ? ಒಂದು ಕಡೆ ಟ್ರಂಪ್, ಈ ಎರಡು ದೇಶಗಳು ನನ್ನಿಂದಲೇ ನಡೆಯುತ್ತಿವೆ ಎಂಬರ್ಥದಲ್ಲಿ ಮಾತನಾಡುತ್ತಿದ್ದಾರೆ. ಆದರೂ ಮೋದಿ ಮೌನವಾಗಿದ್ದಾರೆ. ನಮ್ಮ ರಾಷ್ಟ್ರದ ಘನತೆ–ಗೌರವ ಬೇರೆ ರಾಷ್ಟ್ರದ ಬಳಿ ಇಡಬೇಡಿ. ಅವರು (ಟ್ರಂಪ್) ನಿಮಗೆ ಸ್ನೇಹಿತರೇ ಆಗಿದ್ದರೂ ಸರಿ, ನಮ್ಮನ್ನು ಅವರ ಬಳಿ ಅಡವಿಡಬೇಡಿ ಎಂದರು.

ಬಹಿರಂಗವಾಗಿ ಸುದ್ದಿಗೋಷ್ಠಿ ಮಾಡುವಂತೆ ಮೋದಿಗೆ ಸವಾಲ್ ಮೋದಿಯವರ ಮನ್ ಕೀ ಬಾತ್ ಕೇಳಿ ಕೇಳಿ ಜನರ ಕಿವಿ ಕಿತ್ತು ಹೋಗಿದೆ. ಹಾಗಾಗಿ, ಕನಿಷ್ಠ ನಿಮ್ಮದೇ ಮೀಡಿಯಾ ಸ್ನೇಹಿತರು ಹಾಗೂ ಇತರ ಮಾಧ್ಯಮದವರ ಜೊತೆ ಸುದ್ದಿಗೋಷ್ಠಿ ಮಾಡಿದರೆ ನಮ್ಮ ಪ್ರಧಾನಿಗೆ 56 ಇಂಚಿನೆದೆ ಇದೆ ಎಂದು ನಾವೆಲ್ಲರೂ ಒಪ್ಪುತ್ತೇವೆ ಎಂದು ಲೇವಡಿ ಮಾಡಿದರು.

ಕೇಂದ್ರ ಪುರಸ್ಕೃತ ಯೋಜನೆಗಳಿಗೆ ಬಾಕಿಯಿರುವ ಕೇಂದ್ರದ ಪಾಲು ಬಿಡುಗಡೆಯಾಗಿಲ್ಲ: ಸಿಎಂ ಕಿಡಿ

ಬೆಂಗಳೂರು: ಕೇಂದ್ರ ಪುರಸ್ಕೃತ ಯೋಜನೆಗಳಿಗೆ ಬಾಕಿಯಿರುವ ಸುಮಾರು 4,195 ಕೋಟಿ ರೂ. ಗಳ ಕೇಂದ್ರದ ಪಾಲು ಬಿಡುಗಡೆಯಾಗಿಲ್ಲ. ಈ ದಿಸೆಯಲ್ಲಿ ರಾಜ್ಯದ ಸಂಸದರು, ರಾಜ್ಯಸಭಾ ಸದಸ್ಯರು ಕೇಂದ್ರವನ್ನು ಒತ್ತಾಯಿಸಿ ಬಾಕಿ ಅನುದಾನವನ್ನು ತರಲು ಪ್ರಯತ್ನಿಸಬೇಕೆಂದು ಮುಖ್ಯಮಂತ್ರಿ ಸಿದ್ದರಾಮಯ್ಯ ತಿಳಿಸಿದರು.

ವಿಧಾನಸೌಧದಲ್ಲಿ ಮಾಧ್ಯಮಗಳ ಜೊತೆ ಮಾತನಾಡಿದ ಅವರು, ಕೇಂದ್ರ ಪುರಸ್ಕೃತ ಯೋಜನೆಗಳಿಗೆ ಬಾಕಿಯಿರುವ ಅನುದಾನವನ್ನು ಒದಗಿಸುವಂತೆ ಪ್ರಧಾನ ಮಂತ್ರಿಯವರನ್ನು, ಕೇಂದ್ರ ವಿತ್ತಸಚಿವರನ್ನೂ ಈಗಾಗಲೇ ಭೇಟಿ ಮಾಡಿ ಮನವಿ ಸಲ್ಲಿಸಿದ್ದರ ಬಗ್ಗೆ ಮುಖ್ಯಮಂತ್ರಿಗಳು ವಿವರಿಸಿದರು.

ಕೇಂದ್ರ ಪುರಸ್ಕೃತ ಯೋಜನೆಗಳ ಪ್ರಗತಿ ಪರಿಶೀಲಿಸಲು ರಚಿಸಲಾದ ಮುಖ್ಯಮಂತ್ರಿಗಳ ಅಧ್ಯಕ್ಷತೆಯ ರಾಜ್ಯ ಮಟ್ಟದ ದಿಶಾ ಸಮಿತಿ ಸಭೆಯನ್ನು ನಡೆಸಲಾಗಿದೆ. ಸುಮಾರು 67 ಕೇಂದ್ರ ಪುರಸ್ಕೃತ ಯೋಜನೆಗಳಿದ್ದು, ಅವುಗಳ ಪ್ರಗತಿಪರಿಶೀಲನೆ ನಡೆಸಲಾಗಿದೆ. ಕೇಂದ್ರ ಪುರಸ್ಕೃತ ಯೋಜನೆಗಳಲ್ಲಿ ಕೇಂದ್ರ ಹಾಗೂ ರಾಜ್ಯದ ಪಾಲು 50:50

, 60:40 , 70:30 ರಷ್ಟಿರುತ್ತದೆ. ಕರ್ನಾಟಕದಲ್ಲಿ ಕೇಂದ್ರ ಪುರಸ್ಕೃತ ಯೋಜನೆಗಳಿಗೆ 46,859 ಕೋಟಿ ರೂ. ಖರ್ಚು ಮಾಡಲಾಗುತ್ತಿದೆ. 2024–25ರ ಸಾಲಿನಲ್ಲಿ ಕೇಂದ್ರ ಪುರಸ್ಕೃತ ಯೋಜನೆಗಳಡಿ ರಾಜ್ಯದ ಅನುದಾನ 24,960 ಕೋಟಿ ರೂ., ಕೇಂದ್ರದ ಅನುದಾನ 22,758 ಕೋಟಿ ರೂಪಾಯಿಗಳಿದ್ದು ಕೇಂದ್ರದಿಂದ 18, 561ಕೋಟಿ ರೂ. ಮಾತ್ರ ಬಿಡುಗಡೆ ಆಗಿದೆ. 4,195 ಕೋಟಿ ರೂ. ಬಿಡುಗಡೆ ಆಗಿರುವುದಿಲ್ಲ ಎಂದರು.

ರಾಜ್ಯದ ಪಾಲು ಹೆಚ್ಚಿರುವ ಕೇಂದ್ರ ಪುರಸ್ಕೃತ ಯೋಜನೆಗಳಡಿ 83% ರಷ್ಟು ಅನುದಾನ ಖರ್ಚಾಗಿದ್ದು, ಕೇಂದ್ರದಿಂದ ತಡವಾಗಿ ಅನುದಾನ ಬಿಡುಗಡೆಯೂ ಸೇರಿದಂತೆ ಹಲವು ಸಮಸ್ಯೆಗಳನ್ನು ವಿಷಯಗಳನ್ನು ಅಧಿಕಾರಿಗಳು ವಿವರಿಸಿದ್ದಾರೆ. ಆದ್ದರಿಂದ 2025–26 ರ ಸಾಲಿನಿಂದ 100% ರಷ್ಟು ಅನುದಾನವನ್ನು ಖರ್ಚು ಮಾಡಬೇಕಂದು ಅಧಿಕಾರಿಗಳಿಗೆ ಸೂಚನೆ ನೀಡಲಾಗಿದೆ. ಈ ನಿಟ್ಟಿನಲ್ಲಿ ನಿಗದಿತ ಸಮಯದಲ್ಲಿ ಅನುದಾನ ಬಿಡುಗಡೆ ಮಾಡಲು ಕೇಂದ್ರವನ್ನು ಕೋರುವಂತೆ ಅಧಿಕಾರಿಗಳು ಹಾಗೂ ಸಮಿತಿಯ ಸದಸ್ಯರಿಗೂ ಸೂಚಿಸಲಾಗಿದೆ ಎಂದರು.

ಅಭಿವೃದ್ಧಿ ಯೋಜನೆಗಳಿಗೆ ಸೂಕ್ತ ಅನುದಾನ ನೀಡದೇ, ಕೇಂದ್ರ ಸರ್ಕಾರ ದ್ವೇಷದ ರಾಜಕಾರಣವನ್ನು ಮಾಡುತ್ತಿದೆಯೇ ಎಂಬ ಪತ್ರಕರ್ತರ ಪ್ರಶ್ನೆಗೆ ಉತ್ತರಿಸಿ, ಕೇಂದ್ರ ಪುರಸ್ಕೃತ ಯೋಜನೆಗಳಿಗೆ ಕೇಂದ್ರ ತನ್ನ ಪಾಲನ್ನು ನೀಡಲೇಬೇಕು. ಕೇಂದ್ರದ ಪಾಲು ನೀಡಲು ರಾಜ್ಯ ಸರ್ಕಾರ ಪತ್ರ ಬರೆದಿದೆ ಎಂದರು.

108 ಅಂಬುಲೆನ್ಸ್ ಸೇವೆ ಸರ್ಕಾರದಿಂದಲೇ ನಿರ್ವಹಣೆ

ಬೆಂಗಳೂರು: 108 ಅಂಬುಲೆನ್ಸ್ ಸೇವೆಯನ್ನು ಇನ್ನು ಮುಂದೆ ರಾಜ್ಯ ಸರ್ಕಾರವೇ ನಿರ್ವಹಣೆ ಮಾಡಲಿದೆ ಎಂದು ಆರೋಗ್ಯ ಸಚಿವ ದಿನೇಶ್ ಗುಂಡೂರಾವ್ ತಿಳಿಸಿದ್ದಾರೆ.

ಬೆಂಗಳೂರಿನಲ್ಲಿ ಮಾತನಾಡಿದ ಅವರು, 108 ಅಂಬುಲೆನ್ಸ್ ಸೇವೆ ಇನ್ನು ಮುಂದೆ ಸರ್ಕಾರವೇ ನಿರ್ವಹಣೆ ಮಾಡಲಿದೆ. ಖಾಸಗಿ ಅವರಿಂದ ನಾವು ಹೊರಗೆ ಬರುವ ತೀರ್ಮಾನ ಮಾಡಿದ್ದೇವೆ. ಖಾಸಗಿ ಅವರಿಗೆ ಕೊಡುವ ವ್ಯವಸ್ಥೆಯಲ್ಲಿ ಅನೇಕ ಸಮಸ್ಯೆ ಆಗುತ್ತಿತ್ತು. ಹೀಗಾಗಿ ನಾವೇ ಇದನ್ನು ನಿರ್ವಹಣೆ ಮಾಡಲು ನಿರ್ಧಾರ ಮಾಡಿದ್ದೇವೆ. ನಾವೇ ನಿರ್ವಹಣೆ ಮಾಡಿದರೆ ಸರ್ಕಾರಕ್ಕೆ ಹಣ ಉಳಿತಾಯ ಆಗುತ್ತದೆ ಎಂದರು.

ಈಗಾಗಲೇ ಚಾಮರಾಜನಗರದಲ್ಲಿ ಟ್ರಯಲ್ ಆಗಿದೆ. ರಾಜ್ಯದ ಅಂಬುಲೆನ್ಸ್ ವ್ಯವಸ್ಥೆಯನ್ನು ಈಗಾಗಲೇ ಸರ್ಕಾರ ನಿರ್ವಹಣೆ ಮಾಡಲು ಪ್ರಕ್ರಿಯೆ ಶುರು ಮಾಡಿದೆ. ಅದರಂತೆ 108 ಅನ್ನು ಸರ್ಕಾರವೇ ನಿರ್ವಹಣೆ ಮಾಡಲಿದೆ. 2–3 ತಿಂಗಳಲ್ಲಿ ಈ ಪ್ರಕ್ರಿಯೆ ಶುರು ಮಾಡುತ್ತೇವೆ ಎಂದು ತಿಳಿಸಿದರು.

ಬಿಬಿಎಂಪಿಯಲ್ಲ ಇನ್ಮುಂದೆ ಗ್ರೇಟರ್ ಬೆಂಗಳೂರು

ಬೆಂಗಳೂರು: ರಾಜಧಾನಿ ಬೆಂಗಳೂರಿನ ಆಡಳಿತದ ಹೊಣೆ ಹೊತ್ತಿದ್ದ ಬಿಬಿಎಂಪಿಗೆ ಕೊಕ್ ಕೊಡುವ ಸಮಯ ಕೊನೆಗೂ ಬಂದಿದೆ. ಇಂದಿನಿಂದ ಗ್ರೇಟರ್ ಬೆಂಗಳೂರು ಜಾರಿ ಆಗಲಿದೆ. ಆ ಮೂಲಕ ಬಿಬಿಎಂಪಿ ಗ್ರೇಟರ್ ಬೆಂಗಳೂರು ಅಥಾರಿಟಿ ಆಗಲಿದೆ. ಸದ್ಯ ಮೇ 5ರಿಂದ ಗ್ರೇಟರ್ ಬೆಂಗಳೂರು ಜಾರಿಗೆ ಬರುವಂತೆ ಸರ್ಕಾರ ಬುಧವಾರ ಅಧಿಕೃತ ಅಧಿಸೂಚನೆ ಹೊರಡಿಸಿದೆ. ಗ್ರೇಟರ್ ಬೆಂಗಳೂರು ಅಥಾರಿಟಿಗೆ ಸಿಎಂ ಸಿದ್ದರಾಮಯ್ಯ ಅಧ್ಯಕ್ಷರಾಗಲಿದ್ದು, ಡಿಸಿಎಂ ಡಿಕೆ ಶಿವಕುಮಾರ್‌ಗೆ ಉಪಾಧ್ಯಕ್ಷರಾಗಲಿದ್ದಾರೆ.

ಈಗಾಗಲೇ ಗ್ರೇಟರ್ ಬೆಂಗಳೂರಿಗೆ ರಾಜ್ಯಪಾಲರ ಗ್ರೀನ್ ಸಿಗ್ನಲ್ ನೀಡಿದ್ದಾರೆ. ಈ ಬೆನ್ನಲ್ಲೇ ಅಲರ್ಟ್ ಆದ ಸರ್ಕಾರ ಗ್ರೇಟರ್ ಬೆಂಗಳೂರು ಪ್ರಾಧಿಕಾರ ರಚನೆಗೆ ತಯಾರಿ ನಡೆಸಿತ್ತು. ಹಾಗಾಗಿ ಇಂದಿನಿಂದ ಬಿಬಿಎಂಪಿ ಬದಲಿಗೆ ಗ್ರೇಟರ್ ಬೆಂಗಳೂರು ಪ್ರಾಧಿಕಾರ ಅಸ್ತಿತ್ವಕ್ಕೆ ಬರುತ್ತಿದೆ. ಆ ಮೂಲಕ ರಾಜಧಾನಿ ಬೆಂಗಳೂರಿನ ಆಡಳಿತದ ಚಿತ್ರಣವೇ ಬದಲಾಗಲಿದೆ. ಬೆಂಗಳೂರಿನ ಪ್ರಾದೇಶಿಕತೆ–ಭೌಗೋಳಿಕತೆಯ ವ್ಯಾಪ್ತಿ–ವಿಸ್ತೀರ್ಣ ಕೂಡ ಹೆಚ್ಚಾಗಲಿದೆ.

ಬೆಂಗಳೂರಿನ ಆಡಳಿತ ನೋಡಿಕೊಳ್ಳುತ್ತಿದ್ದ ಬಿಬಿಎಂಪಿ ಇನ್ಮುಂದೆ ನೆನಪಾಗಿ ಉಳಿಯಲಿದೆ. ಬೆಂಗಳೂರನ್ನ ವಿಭಾಗ ಮಾಡಿ ಆಡಳಿತ ನಡೆಸುವ ಸರ್ಕಾರದ ಗ್ರೇಟರ್ ಬೆಂಗಳೂರು ಕನಸಿಗೆ ಇತ್ತೀಚೆಗಷ್ಟೇ ರಾಜ್ಯಪಾಲರು ಗ್ರೀನ್ ಸಿಗ್ನಲ್ ಕೊಟ್ಟಿದ್ದರು. ಇದೀಗ ಸರ್ಕಾರ ಈ ವಿಧೇಯಕ ಜಾರಿ ಮಾಡಿ ಗ್ರೇಟರ್ ಬೆಂಗಳೂರು ಅಥಾರಿಟಿ ಜಾರಿ ಮಾಡಿದೆ. ಹಾಗಾಗಿ ಇಂದು ಗ್ರೇಟರ್ ಬೆಂಗಳೂರು ಅಸ್ತಿತ್ವಕ್ಕೆ ಬರಲಿದೆ.

ಇನ್ನು ಬಿಬಿಎಂಪಿ ಇಂದಿನಿಂದ ತನ್ನ ಅಸ್ತಿತ್ವ ಕಳೆದುಕೊಳ್ಳಲಿದ್ದು, ಹೆಸರು–ಸ್ವರೂಪದಲ್ಲಿ ಭಾರೀ ರೂಪಾಂತರಗೊಂಡು ಬಿಬಿಎಂಪಿ ಅನ್ನೋ ಹೆಸರು ಇತಿಹಾಸದ ಪುಟ ಸೇರಲಿದೆ. ಈಗಿರುವ

ಬಿಬಿಎಂಪಿಯನ್ನ ಮೂರು ಪಾಲಿಕೆಗಳನ್ನಾಗಿ ಮಾಡುವ ಸಾಧ್ಯತೆಗಳಿವೆ. ಈ ಮೂರು ಪಾಲಿಕೆಗಳ ವ್ಯಾಪ್ತಿ ಗ್ರೇಟರ್ ಬೆಂಗಳೂರಿಗೆ ಬರುವುದರಿಂದ ಜಿಬಿಎಗೆ ಆಡಳಿತಾಧಿಕಾರಿಗಳನ್ನ ನೇಮಕ ಮಾಡಲಾಗುತ್ತೆ. ಆಡಳಿತಾಧಿಕಾರಿ ಅಡಿಯಲ್ಲೇ ಮೂರು ಪಾಲಿಕೆಗಳ ಆಡಳಿತ ನಿರ್ವಹಣೆಯಾಗಲಿದ್ದು, ಮೂರು ಪಾಲಿಕೆಗಳಿಗೂ ಆಡಳಿತಾಧಿಕಾರಿಯೇ ಬಾಸ್ ಆಗಿರುತ್ತಾರೆ.

ಹೇಗಿರಲಿದೆ ಗ್ರೇಟರ್ ಬೆಂಗಳೂರು?

- **ಗ್ರೇಟರ್ ಬೆಂಗಳೂರು ಅಥಾರಿಟಿಗೆ ಯೋಜನೆ ಮತ್ತು ಹಣಕಾಸು ಅಧಿಕಾರ ನಿರ್ವಹಣೆ ಅಧಿಕಾರ ಇರಲಿದೆ.**
- **ಸುಮಾರು 1400 ಎಸ್‌ಕ್ಯೂ ಕಿ.ಲೋ ಮೀಟರ್ ಜಿಬಿಎ ವ್ಯಾಪ್ತಿಗೆ ಬರಲಿದೆ.**
- **1 ರಿಂದ 10 ಕಾರ್ಪೊರೇಷನ್ ಗಳು ಉಃಂ ವ್ಯಾಪ್ತಿಗೆ ಬರಲಿದೆ.**
- **ಈ ಕರಡು ಮಸೂದೆ ಸುಮಾರು 400 ವಾರ್ಡ್‌ಗಳ ರಚನೆಗೆ ಪ್ರಸ್ತಾಪಿಸಿದೆ.**
- **5 ರಿಂದ 10 ಕಾರ್ಪೊರೇಷನ್ ಇದ್ದು, ಒಂದೊಂದು ಕಾರ್ಪೊರೇಷನ್‌ಗೆ ಒಬ್ಬ ಅಯುಕ್ತ ಇರುತ್ತಾರೆ.**
- **ಜಲಮಂಡಳಿ, ಬಿಡಿಎ, ಬೆಸ್ಕಾಂ ಗ್ರೇಟರ್ ಬೆಂಗಳೂರು ವ್ಯಾಪ್ತಿಗೆ ಬರಲಿದೆ.**

ತಂಗಿ ಪ್ರೀತಿಗೆ ಅಣ್ಣನೇ ಸಪೋರ್ಟ್

ಬೈದು ಬುದ್ಧಿ ಹೇಳಿದ ತಂದೆಯನ್ನೇ ಕೊಂದ ಮಗ!

ತುಮಕೂರು: ಕುಣಿಗಲ್ ಐಸ್ಕ್ರೀಂ ಫ್ಯಾಕ್ಟರಿ ಮಾಲೀಕನ ಸಾವು ಪ್ರಕರಣಕ್ಕೆ ಟ್ವಿಸ್ಟ್ ಸಿಕ್ಕಿದೆ. ಬೈದು ಬುದ್ದಿಮಾತು ಹೇಳಿದ ತಂದೆಯನ್ನೇ ಮಗ ಹತ್ಯೆ ಮಾಡಿರುವುದು ತನಿಖೆಯಿಂದ ಬೆಳಕಿಗೆ ಬಂದಿದೆ.

ಹೆಬ್ಬೂರಿನ ತಿಮ್ಮಸಂದ್ರ ಗ್ರಾಮದ ನಿವಾಸಿಯಾಗಿದ್ದ ಐಸ್ಕ್ರೀಂ ಫ್ಯಾಕ್ಟರಿ ಮಾಲೀಕ ನಾಗೇಶ್ (58) ಇದೇ ತಿಂಗಳ 10 ರಂದು ಸಾವನಪ್ಪಿದ್ದರು. ಕರೆಂಟ್ ಶಾಕ್‌ನಿಂದ ಫ್ಯಾಕ್ಟರಿಯಲ್ಲಿ ಮೃತಪಟ್ಟಿದ್ದಾರೆಂದು ಬಿಂಬಿಸಲಾಗಿತ್ತು. ಈ ಸಂಬಂಧ ಕುಣಿಗಲ್ ಪೊಲೀಸ್ ಠಾಣೆಯಲ್ಲಿ ಪ್ರಕರಣ ದಾಖಲಾಗಿತ್ತು. ಆದರೆ, ಪೊಲೀಸ್ ತನಿಖೆ ವೇಳೆ ಇದು ಅಸಹಜ ಸಾವಲ್ಲ, ಬದಲಾಗಿ ಕೊಲೆ ಎಂಬುದು ಗೊತ್ತಾಗಿದೆ. ಸದ್ಯ ಸಿಸಿಟಿವಿ ಆಧರಿಸಿ ತನಿಖೆ

ಆರಂಭಿಸಿದ ಪೊಲೀಸರಿಗೆ, ಮಗನಿಂದಲೇ ಹತ್ಯೆ ನಡೆದಿರುವುದು ತಿಳಿದುಬಂದಿದೆ.

ಫ್ಯಾಕ್ಟರಿಯಲ್ಲಿ ಇಟ್ಟಿದ್ದ ಹಣವನ್ನು ನಾಗೇಶ್ ಅವರ ಪುತ್ರ ಸೂರ್ಯ ತೆಗೆದುಕೊಳ್ಳುತ್ತಿದ್ದ. ತಂದೆಗೆ ಕಾಣದಂತೆ ಪದೇ ಪದೇ ಹಣ ತೆಗೆದುಕೊಳ್ಳುತ್ತಿದ್ದ. ಇದು ನಾಗೇಶ್‌ಗೆ ಗೊತ್ತಾದ ಬಳಿಕ ಮಗನ ಜೊತೆ ಜಗಳವಾಯಿತು. ಇನ್ನೊಂದೆಡೆ ಸೂರ್ಯನ ತಂಗಿಯನ್ನ ಲವ್ ಸಂಜಯ್ ಎಂಬಾತ ಪ್ರೀತಿ ಮಾಡುತ್ತಿದ್ದ. ಸಂಜಯ್ ಲವ್‌ಗೆ ಸೂರ್ಯನೇ ಸಪೋರ್ಟ್ ಮಾಡಿದ್ದ. ಈ ವಿಚಾರಕ್ಕೂ ನಾಗೇಶ್ ವಿರೋಧ ವ್ಯಕ್ತಪಡಿಸಿದ್ದರು. ಸಂಜಯ್ ಮನೆಗೆ ಬರುವುದಕ್ಕೆ ನಾಗೇಶ್ ವಿರೋಧ ವ್ಯಕ್ತಪಡಿಸಿದ್ದರು. ಒಮ್ಮೆ ಮನೆ ಬಳಿ ಬಂದಾಗ ಎಚ್ಚರಿಕೆಯನ್ನೂ ನೀಡಿದ್ದರು.

ನಾಗೇಶ್ ಹತ್ಯೆಗೆ ಎರಡು ಬಾರಿ ಸೂರ್ಯ ಹಾಗೂ ಸಂಜಯ್ ಕೊಲೆಗೆ ಯತ್ನಿಸಿದ್ದರು. ಒಂದು ಸಲ ಅಪಘಾತ ಮಾಡಿಸಿ ಕೊಲೆ ಯತ್ನಿಸಿದ್ದರು. ಅಪಘಾತದಲ್ಲಿ ನಾಗೇಶ್ ಬಚಾವ್ ಆಗಿದ್ದರು. ಚಿತ್ರದುರ್ಗದಲ್ಲಿ ನಾಗೇಶ್ ಮೇಲೆ ಹಲ್ಲೆ ನಡೆಸಲಾಗಿತ್ತು. ಅಲ್ಲಿಯೂ ನಾಗೇಶ್ ಬಚಾವ್ ಆಗಿದ್ದರು. ಇದೀಗ ಫ್ಯಾಕ್ಟರಿಯಲ್ಲಿ ಕೊಲೆ ಮಾಡಿದ್ದಾರೆ.

ಮಹಿಳೆಗೆ 5 ಲಕ್ಷ ರೂ. ವಂಚಿಸಿದ ಜ್ಯೋತಿಷಿ

ಬೆಂಗಳೂರು: ನಿಮ್ಮಲ್ಲಿರುವ ದುಷ್ಟಶಕ್ತಿಯನ್ನು ಓಡಿಸುತ್ತೇನೆ ಎಂದು ಜ್ಯೋತಿಷಿ ಬೆಂಗಳೂರಿನ ವಿಭೂತಿಪುರದ ನಿವಾಸಿಯಾಗಿರುವ 33 ವರ್ಷದ ಮಹಿಳೆಯಿಂದ ಐದು ಲಕ್ಷ ರೂ. ಪಡೆದು ವಂಚಿಸಿದ್ದಾನೆ. ವಂಚಕನ ವಿರುದ್ಧ ವಂಚನೆಗೊಳಗಾದ ಮಹಿಳೆ ಪೊಲೀಸರಿಗೆ ದೂರು ನೀಡಿದ್ದಾರೆ ಎಂದು ಮಾಧ್ಯಮವೊಂದು ವರದಿ ಮಾಡಿದೆ. ಮಹಿಳೆ 2023ರ ಡಿಸೆಂಬರ್‌ನಲ್ಲಿ ಅಜೀರ್ಣ ಸಮಸ್ಯೆಯಿಂದ ಬಳಲುತ್ತಿದ್ದರು. ಅಲ್ಲದೆ, ಮಹಿಳೆಯ ಕೈ ಮತ್ತು ಕಾಲುಗಳು ಊದಿಕೊಂಡಿದ್ದವು. ಈ ವಿಚಾರವನ್ನು ವಂಚನೆಗೊಳಗಾದ ಮಹಿಳೆ ತನ್ನ ಸ್ನೇಹಿತರೊಬ್ಬರಿಗೆ ಹೇಳಿದ್ದಾರೆ.

» ದುಷ್ಟಶಕ್ತಿ ಓಡಿಸುತ್ತೇನೆಂದು ಹೋಟೆಲ್‌ನಲ್ಲಿ ಪೂಜೆ

ಆಗ, ಮಹಿಳೆಯ ಸ್ನೇಹಿತರು ಓರ್ವ ಜ್ಯೋತಿಷಿಯನ್ನು ಸಂಪರ್ಕಿಸಿದ್ದಾರೆ. ಜ್ಯೋತಿಷಿ, ಮಹಿಳೆಗೆ ನಿಮ್ಮನ್ನು 15 ದುಷ್ಟಶಕ್ತಿಗಳು ಕಾಡುತ್ತಿವೆ. ಪೂಜೆಗಳನ್ನು ಮಾಡುವ ಮುಖಾಂತರ ದುಷ್ಟಶಕ್ತಿಗಳನ್ನು ಓಡಿಸಬಹುದು ಎಂದಿದ್ದಾರೆ. ನಂತರ, ವಂಚನೆಗೊಳಗಾದ ಮಹಿಳೆ 2023 ರ ಡಿಸೆಂಬರ್ 14 ರಂದು ತಮ್ಮ ಜಾತಕ ಮತ್ತು ಫೋಟೋಗಳನ್ನು ಜ್ಯೋತಿಷಿಗೆ ಕಳುಹಿಸಿದ್ದಾರೆ. ಹಾಗೇ, ಆನ್‌ಲೈನ್ ಮೂಲಕ ಹಣ ಪಾವತಿಸಿದ್ದಾರೆ. ಮೊದಲಿಗೆ ಮಹಿಳೆ ಜ್ಯೋತಿಷಿಗೆ 150 ರೂ. ನಂತರ 151 ರೂ. ವರ್ಗಾವಣೆ ಮಾಡಿದ್ದಾರೆ. ಬಳಿಕ, 1 ಲಕ್ಷ ರೂ. ನಗದು ರೂಪದಲ್ಲಿ ನೀಡುವುದರ ಜೊತೆಗೆ ಆನ್‌ಲೈನ್‌ನಲ್ಲಿ ಸುಮಾರು 4.2 ಲಕ್ಷ ರೂ. ವರ್ಗಾಯಿಸಿದ್ದಾರೆ.

ಹೋಟೆಲ್‌ನಲ್ಲಿ ಪೂಜೆ ನಡೆಸಿದ್ದ ಜ್ಯೋತಿಷಿ: 2024ರ ಸೆಪ್ಟೆಂಬರ್ 09 ರಂದು ಜ್ಯೋತಿಷಿ ಕೋರಮಂಗಲದ ಹೋಟೆಲ್‌ವೊಂದರಲ್ಲಿ ಪೂಜೆ ಮಾಡಿದ್ದಾನೆ. ಈ ಪೂಜೆಯಲ್ಲಿ ವಂಚನೆಗೊಳಗಾದ ಮಹಿಳೆ ಕೂಡ ಭಾಗಿಯಾಗಿದ್ದರು. ಜ್ಯೋತಿಷಿ ಮೊದಲಿಗೆ ನಿಂಬೆ ಹಣ್ಣುಗಳನ್ನು ಕತ್ತರಿಸಿ, ಧೂಪ ಹಚ್ಚಿದ್ದಾನೆ. ನಂತರ ಮಹಿಳೆಯ ಮುಖಕ್ಕೆ ಬೂದಿ ಎರಚಿದ್ದಾನೆ. ನಂತರ, ಮಹಿಳೆಗೆ ನವಿಲು ಗರಿಗಳಿಂದ ಹೊಡೆದು, ಅವರ ಕೂದಲನ್ನು ಹಿಡಿದು ''ಆತ್ಮ ದೂರ ಹೋಗು'' ಎಂದು ಕಿರುಚಿದ್ದಾನೆ. ಪೂಜೆಗಳೆಲ್ಲ ಮುಗಿದ ನಂತರ ದುಷ್ಟಶಕ್ತಿಗಳು ನಿಮ್ಮನ್ನು ಬಿಟ್ಟು ಹೋದವು ಎಂದಿದ್ದಾನೆ.

ಆದರೆ, ಮಹಿಳೆಯ ಆರೋಗ್ಯದಲ್ಲಿ ಮಾತ್ರ ಯಾವುದೇ ಸುಧಾರಣೆ ಕಂಡುಬಂದಿಲ್ಲ. ಈ ಹಿನ್ನೆಲೆಯಲ್ಲಿ ಮಹಿಳೆ ಹಣ ಮರುಪಾವತಿಸುವಂತೆ ಜ್ಯೋತಿಷಿಗೆ ಸಂಪರ್ಕಿಸಲು ಯತ್ನಿಸಿದರು. ಆದರೆ, ಜ್ಯೋತಿಷಿ ಮಾತ್ರ ಮಹಿಳೆಯ ಸಂಪರ್ಕಕ್ಕೆ ಸಿಗದೆ ತಲೆಮರೆಸಿಕೊಂಡಿದ್ದಾನೆ. ನಂತರ ಮಹಿಳೆ ಪೊಲೀಸ್ ಠಾಣೆಯಲ್ಲಿ ದೂರು ದಾಖಲಿಸಿದ್ದಾರೆ. ದೂರು ಆಧಾರದ ಮೇಲೆ ಜ್ಯೋತಿಷಿ ವಿರುದ್ಧ 318ರ ಅಡಿಯಲ್ಲಿ ಪ್ರಕರಣ ದಾಖಲಾಗಿದೆ.

ಜಪಾನ್ ಕಾನ್ಸುಲ್ ಜನರಲ್ ಜೊತೆ ಸಚಿವ ಶರಣ ಪ್ರಕಾಶ್ ಪಾಟೀಲ್ ಚರ್ಚೆ

ಬೆಂಗಳೂರು: ವಿವಿಧ ಕ್ಷೇತ್ರಗಳಲ್ಲಿ ಕರ್ನಾಟಕದ ಕೌಶಲ್ಯಪೂರ್ಣ ವೃತ್ತಿಪರರ ಅಗತ್ಯವಿದೆ ಎಂದು ಜಪಾನ್ ಮನವಿ ಮಾಡಿದೆ. ಈ ನಿಟಿನಲ್ಲಿ ಕ್ರಮ ಕೈಗೊಳ್ಳಲು ಮುಂದಾಗಿದ್ದೇವೆ. ಜಪಾನ್ ಜೊತೆ ಸಹಕಾರಕ್ಕೆ ಬದ್ಧ ಎಂದು ವೈದ್ಯಕೀಯ ಶಿಕ್ಷಣ, ಕೌಶಲ್ಯಾಭಿವೃದ್ಧಿ, ಜೀವನೋಪಾಯ ಮತ್ತು ರಾಯಚೂರು ಜಿಲ್ಲಾ ಉಸ್ತುವಾರಿ ಸಚಿವ ಡಾ. ಶರಣ ಪ್ರಕಾಶ್ ಪಾಟೀಲ್ ತಿಳಿಸಿದರು.

ಬುಧವಾರ ಬೆಂಗಳೂರಿನ ವಿಕಾಸ ಸೌಧದಲ್ಲಿ ಜಪಾನ್‌ನ ಕಾನ್ಸುಲ್–ಜನರಲ್ ನಕೇನ್ ಸ್ಟಮೊ ಅವರೊಂದಿಗೆ ಸಚಿವ ಡಾ. ಶರಣ ಪ್ರಕಾಶ್ ಪಾಟೀಲ್ ಸಭೆ ನಡೆಸಿದರು. ಬಳಿಕ ಮಾತನಾಡಿದ ಅವರು, ನಮ್ಮ ರಾಜ್ಯದಲ್ಲಿ ತಾಂತ್ರಿಕ ಮತ್ತು ವಿಶೇಷ ಕೋರ್ಸ್ ವಿದ್ಯಾರ್ಥಿಗಳ ಕೌಶಲ್ಯವನ್ನು ಹೆಚ್ಚಿಸುವ ತುರ್ತು ಅಗತ್ಯವಿದೆ ಎಂದು ಹೇಳಿದರು.

ನಮ್ಮ ಸರ್ಕಾರವು ಈಗಾಗಲೇ ಕೇಂದ್ರೀಕೃತ ಕೌಶಲ್ಯವರ್ಧನೆಯ ಮೂಲಕ ಐಟಿಐ ಮತ್ತು ಡಿಪ್ಲೊಮಾ ವಿದ್ಯಾರ್ಥಿಗಳ ಉದ್ಯೋಗ ಸಾಮರ್ಥ್ಯವನ್ನು ಹೆಚ್ಚಿಸಲು ಮುಂದಾಗಿದೆ. ಜಾಗತಿಕ ಉದ್ಯೋಗ ಅವಕಾಶಗಳ ಮೇಲೆ ಒತ್ತು ನೀಡುವ ಮೂಲಕ ಜಪಾನೀಸ್, ಜರ್ಮನ್ ಮತ್ತು ಇಂಗ್ಲಿಷ್ ಸೇರಿದಂತೆ ವಿದೇಶಿ ಭಾಷಾ ತರಬೇತಿಯನ್ನು ಪರಿಚಯಿಸುವ ಯೋಜನೆಯನ್ನು ಘೋಷಿಸಿದೆ. ಇಲಾಖೆಯ ನಿಯೋಗವು ಶೀಘ್ರದಲ್ಲೇ ಜಪಾನ್‌ಗೆ ಭೇಟಿ ನೀಡಿ ಅದರ ಕಾರ್ಯಪಡೆಯ ಮಾದರಿಯನ್ನು ಅಧ್ಯಯನ ಮಾಡಲಿದೆ ಎಂದರು.

ಜಪಾನ್‌ನ ಕಾನ್ಸುಲ್–ಜನರಲ್ ನಕೇನ್ ಸ್ಟಮೊ ಅವರು ಮಾತನಾಡಿ, ವಿವಿಧ ಕ್ಷೇತ್ರಗಳಲ್ಲಿ ಕೌಶಲ್ಯಪೂರ್ಣ ವೃತ್ತಿಪರರು, ನರ್ಸ್‌ಗಳ ಅಗತ್ಯವಿದೆ. ಜಪಾನ್‌ನಲ್ಲಿ ಕಾರ್ಯಪಡೆಯ ಕೊರತೆ ಇದೆ. ವಿಶೇಷವಾಗಿ ಆರೋಗ್ಯ ರಕ್ಷಣೆ, ಐಟಿ ಮತ್ತು ತಾಂತ್ರಿಕ

ಕ್ಷೇತ್ರದಲ್ಲಿ ಕೌಶಲ್ಯಗಾರರ ಅಗತ್ಯವಿದೆ. ರಾಜ್ಯದಿಂದ ಪ್ರತಿಭೆಗಳನ್ನು ನೇಮಿಸಿಕೊಳ್ಳಲು ಉತ್ಸುಕವಾಗಿದೆ ಎಂದು ತಿಳಿಸಿದರು.

ಜಪಾನ್‌ನಲ್ಲಿ ಈಗ ವಯಸ್ಸಾದವರ ಸಂಖ್ಯೆ ಹೆಚ್ಚಾಗಿದೆ. ಜನಸಂಖ್ಯೆ ಕ್ಷೀಣಿಸುತ್ತಿದೆ. 2030ರ ವೇಳೆಗೆ, ಐಟಿ ವಲಯದಲ್ಲಿ 7,90,000 ವೃತ್ತಿಪರರ ಕೊರತೆ ಎದುರಾಗುವ ನಿರೀಕ್ಷೆಯಿದೆ. ವೈಟ್–ಕಾಲರ್ ತಜ್ಞರ ಜೊತೆ ಕೌಶಲ್ಯಪೂರ್ಣ ತಂತ್ರಜ್ಞರ ಅಗತ್ಯವಿದೆ. ದಾದಿಯರ ಅಗತ್ಯವೂ ಹೆಚ್ಚುತ್ತಿದೆ ಎಂದರು.

ಬೆಂಗಳೂರಿನಲ್ಲಿ ಜಪಾನ್‌ನ ಕಂಪನಿಗಳು ಸ್ಥಳೀಯ ನರ್ಸಿಂಗ್ ಪದವೀಧರರ ಸುಗಮ ಉದ್ಯೋಗಕ್ಕೆ ಅನುಕೂಲವಾಗುವಂತೆ ಸಿಎಸ್‌ಆರ್ ಉಪಕ್ರಮಗಳ ಅಡಿಯಲ್ಲಿ ಜಪಾನೀಸ್ ಭಾಷೆ ಮತ್ತು ಕೌಶಲ್ಯ ತರಬೇತಿಯನ್ನು ನೀಡಲು ಸಿದ್ಧವಾಗಿವೆ. ಕೈಗಾರಿಕಾ ಉತ್ಪಾದನೆ, ನಿರ್ಮಾಣ, ಹಡಗು ನಿರ್ಮಾಣ, ಯಂತ್ರೋಪಕರಣಗಳ ನಿರ್ವಹಣೆ, ಆಟೋ ದುರಸ್ತಿ, ವಾಯುಯಾನ, ಆತಿಥ್ಯ, ಸಾರಿಗೆ, ರೈಲ್ವೆ, ಕೃಷಿ, ಮೀನುಗಾರಿಕೆ, ಜಲಚರ ಸಾಕಣೆ, ಆಹಾರ ಸೇವೆಗಳು, ಅರಣ್ಯ ಮತ್ತು ಮರ ಸಂಸ್ಕರಣೆ ಮುಂತಾದ ಕ್ಷೇತ್ರಗಳಲ್ಲಿ ಬೇಡಿಕೆ ಇದೆ ಎಂದು ಮಾಹಿತಿ ನೀಡಿದರು.

ಈ ನಿಟ್ಟಿನಲ್ಲಿ ಕರ್ನಾಟಕದೊಂದಿಗೆ ಜಪಾನ್ ಸಹಕರಿಸಲು ಸಿದ್ಧವಾಗಿದೆ. ಕಾರ್ಯಪಡೆಯ ಅಭಿವೃದ್ಧಿಯಲ್ಲಿ ಎಲ್ಲಾ ರೀತಿಯ ಬೆಂಬಲವನ್ನು ನೀಡಲಾಗುವುದು ಎಂದರು.

ಹಿಂದೂ ಮಹಿಳೆ ನೇಮಕ

ಹಿಂದೂ ಮಹಿಳಾ ಸಹಾಯಕ ಆಯುಕ್ತರಾಗಿ ಕಾಶಿಶ್ ಚೌಧರಿ ನೇಮಕಗೊಂಡಿದ್ದು, ಈ ಬಗ್ಗೆ ಅವರ ತಂದೆ ಗಿರ್ಧಾರಿ ಲಾಲ್ ಖುಷಿ ವ್ಯಕ್ತಪಡಿಸಿದ್ದಾರೆ. ನನ್ನ ಮಗಳ ನಿಜಕ್ಕೂ ಖುಷಿ ತಂದು ಕೊಟ್ಟಿದೆ. ಮಗಳು ಈ ಸಾಧನೆ ಮಾಡಿರುವುದು ಹೆಮ್ಮೆಯ ವಿಷಯ. ಈ ಹಂತಕ್ಕೆ ಬೆಳೆಯಲು ಆಕೆಯ ನಿರಂತರ ಶ್ರಮವೇ ಕಾರಣ ಎಂದಿದ್ದಾರೆ.

ಸೋರಿಕೆಯಾಗಿದ್ದು ಸುಳ್ಳು

ಹರಡಿತ್ತು. US B350 AMS ವಿಮಾನವು ಪಾಕಿಸ್ತಾನದ ವಾಯುಪ್ರದೇಶದಲ್ಲಿ ಪತ್ತೆಯಾಗಿದೆ ಎಂದು ಹೇಳಲಾಗಿದೆ. ಇದಲ್ಲದೆ, ಈಜಿಪ್ಟ್‌ನಿಂದ ಬೋರಾನ್ (ವಿಕಿರಣವನ್ನು ನಿಯಂತ್ರಿಸುವ ಅಂಶ) ಹೊತ್ತೊಯ್ಯುವ ವಿಮಾನವು ಪಾಕಿಸ್ತಾನವನ್ನು ತಲುಪುವ ಬಗ್ಗೆಯೂ ವದಂತಿಗಳಿವೆ.

ಆದರೆ ಈ ಎಲ್ಲಾ ಅಂತೆಕಂತೆಗಳನ್ನು ಋಇಂ ನಿರಾಕರಿಸಿದೆ. ಭಾರತೀಯ ಅಧಿಕಾರಿಗಳು ಮತ್ತು ಪಾಕಿಸ್ತಾನ ಸರ್ಕಾರ ಕೂಡ ತಿರಸ್ಕರಿಸಿವೆ. ಪಾಕಿಸ್ತಾನ ಸರ್ಕಾರದಿಂದ ಬಂದ ರೇಡಿಯೋಲಾಜಿಕಲ್ ಸೇಫ್ಟಿ ಬುಲೆಟಿನ್ ಎಂದು ಹೇಳಲಾದ ವೈರಲ್ ದಾಖಲೆಯೂ ನಕಲಿ ಎಂದು ಕಂಡುಬಂದಿದೆ.

ಭಾರತ–ಪಾಕಿಸ್ತಾನ ಒಪ್ಪಂದ 1988 ರಲ್ಲಿ ಭಾರತ ಮತ್ತು ಪಾಕಿಸ್ತಾನ ನಡುವೆ ಪರಮಾಣು ಸೌಲಭ್ಯಗಳ ಮೇಲೆ ದಾಳಿ ಮಾಡದ ಒಪ್ಪಂದಕ್ಕೆ ಸಹಿ ಹಾಕಲಾಗಿತು. ಇದರ ಅಡಿಯಲ್ಲಿ, ಎರಡೂ ದೇಶಗಳು ಪರಸ್ಪರರ ಪರಮಾಣು ಸೌಲಭ್ಯಗಳ ಮೇಲೆ ದಾಳಿ ಮಾಡದಿರಲು ಬದ್ಧವಾಗಿವೆ.

ಪಾಕಿಸ್ತಾನದ ಕಿರಾನಾ ಬೆಟ್ಟಗಳಲ್ಲಿರುವ ಪರಮಾಣು ಸಂಗ್ರಹಣಾ ಸೌಲಭ್ಯವನ್ನು ಭಾರತ ಗುರಿಯಾಗಿಸಿಕೊಂಡಿದೆ ಎಂದು ಸಾಮಾಜಿಕ ಮಾಧ್ಯಮಗಳಲ್ಲಿ ಇಂತಹ ಹೇಳಿಕೆಗಳು ಬರುತ್ತಿವೆ . ಸರ್ಗೋಧಾದಲ್ಲಿರುವ ಮುಷಾಫ್ ವಾಯುನೆಲೆಯನ್ನು ಗುರಿಯಾಗಿಸಿಕೊಂಡ ವರದಿಗಳು ಬಂದಾಗ ಈ ಹೇಳಿಕೆಗಳು ಪ್ರಾರಂಭವಾದವು.

ಕಿರಾನಾ ಬೆಟ್ಟಗಳ ಪ್ರದೇಶವು ಸರ್ಗೋಧದಿಂದ ಕೇವಲ 7 ಕಿಲೋಮೀಟರ್ ದೂರದಲ್ಲಿದೆ. ಭಾರತದ ದಾಳಿಯು ಪಾಕಿಸ್ತಾನದ ಪರಮಾಣು ಸೌಲಭ್ಯಗಳಿಗೆ ಹಾನಿ ಮಾಡಿದೆ ಎಂದು ಸಹ ಹೇಳಲಾಗಿತ್ತು. ಕೆಲವು ಜನರು ವಿಕಿರಣ ಸೋರಿಕೆಯ ಬಗ್ಗೆಯೂ ಹೇಳಿಕೆಗಳನ್ನು ನೀಡಿದರು ಮತ್ತು ವಿಮಾನವು ಈಜಿಪ್ಟ್‌ನಿಂದ ಬೋರಾನ್ ಕೋಶಗಳನ್ನು ತಂದಿದೆ ಎಂದು ಹೇಳಿದರು. ಆದಾಗ್ಯೂ, ಪರಮಾಣು ಶಕ್ತಿ ಸಂಸ್ಥೆಯ ಹೇಳಿಕೆಯು ವಿಕಿರಣ ಸೋರಿಕೆಯನ್ನು ಸುಳ್ಳು ಎಂದು ಹೇಳಿದೆ.

ಬ್ರಿಟಿಷ್ ಸಂಸದ

ಲಷ್ಕರ್–ಎ–ತೊಯ್ಬಾದಂತಹ ಭಯೋತ್ಪಾದಕ ಸಂಘಟನೆಗಳಿಗೆ ಆಶ್ರಯ ನೀಡುವಲ್ಲಿ ಪಾಕಿಸ್ತಾನ ಭಾಗಿಯಾಗಿದೆ. ಇದರ ಶಾಖೆಗಳಲ್ಲಿ ಒಂದಾದ ದಿ ರೆಸಿಸ್ಟೆನ್ಸ್ ಫ್ರಂಟ್ ಈ ಹಿಂದೆ ದಾಳಿಯ ಹೊಣೆಯನ್ನು ಹೊತ್ತುಕೊಂಡಿತ್ತು ಎಂದು ಬ್ರಿಟಿಷ್ ಸಂಸದ ಉಲ್ಲೇಖಿಸಿದ್ದಾರೆ.

ಇದಕ್ಕೆ ಪ್ರತಿಕ್ರಿಯಿಸಿರುವ ಯುಕೆ ವಿದೇಶಾಂಗ ಕಾರ್ಯದರ್ಶಿ ಡೇವಿಡ್ ಲ್ಯಾಮಿ, ಪಹಲ್ಗಾಮ್ ಭಯೋತ್ಪಾದಕ ದಾಳಿಯನ್ನು ಭಯಾನಕ ಎಂದು ಕರೆದಿದ್ದಾರೆ. ಭಯೋತ್ಪಾದನೆಯನ್ನು ಎದುರಿಸಲು ಬ್ರಿಟಿಷ್ ಸರ್ಕಾರ ಭಾರತ ಮತ್ತು ಪಾಕಿಸ್ತಾನ ಜೊತೆ ಕೆಲಸ ಮಾಡುತ್ತದೆ ಎಂದು ಭರವಸೆ ನೀಡಿದ್ದಾರೆ.

ಪಹಲ್ಗಾಮ್‌ನಲ್ಲಿ 26 ಪ್ರವಾಸಿಗರನ್ನು ಉಗ್ರರು ಗುಂಡಿಕ್ಕಿ ಕೊಂದ ದಿನವೇ ಕೃತ್ಯವನ್ನು ಬ್ಲಾಕ್‌ಮನ್ ಖಂಡಿಸಿದ್ದರು. ಜಮ್ಮು ಮತ್ತು ಕಾಶ್ಮೀರದಲ್ಲಿ ಭಯೋತ್ಪಾದನೆ ನಿರ್ಮೂಲನೆಗೆ ಭಾರತ ಕೈಗೊಂಡ ಕ್ರಮವನ್ನು ಸಂಪೂರ್ಣವಾಗಿ ಬೆಂಬಲಿಸುವಂತೆ ತಮ್ಮ ಸರ್ಕಾರವನ್ನು ಒತ್ತಾಯಿಸಿದ್ದರು.

'ಲೋಕಾ' ದಾಳಿ

ಅವರ ಮನೆ ಮತ್ತು ಕಚೇರಿ ಇದೆ. ಮನೆ ಹಾಗೂ ಕಚೇರಿಯಲ್ಲಿ ಲೋಕಾ ಅಧಿಕಾರಿಗಳು ದಾಖಲೆ ಪರಿಶೀಲನೆ ಮಾಡುತ್ತಿದ್ದಾರೆ.

ಸಿಸಿಟಿವಿಯಲ್ಲಿ ಸೆರೆ!

ಹೆಂಗೆ ಖುಷಿಯಾಗಿ ಮಾಡ್ತೀಯಾ? ನಿನ್ನನ್ನ ಬಿಡಲ್ಲ, ಮಗಳ ಕೊಂದ ನಿನ್ನ ಮಗನನ್ನೂ ಬಿಡಲ್ಲ ಎನ್ನುತ್ತಲೇ ಮನಸ್ಸೋ ಇಚ್ಛೆ ಚಾಕುವಿನಿಂದ ಇರಿದು, ಚುಚ್ಚಿ ಹತ್ಯೆ ಮಾಡಿದ್ದ. ಈ ಭೀಕರ ದೃಶ್ಯಾವಳಿ ಸಿಸಿಟಿವಿಯಲ್ಲಿ ಸೆರೆಯಾಗಿದ್ದು, ಕಳೆದ ರಾತ್ರಿ ಪೊಲೀಸರಿಗೆ ಲಭ್ಯವಾಗಿದೆ.

ಏನಿದು ಪ್ರಕರಣ?: ಟೀಚರ್ ದೀಪಿಕಾ ಮತ್ತು ನಿತೀಶ್ ಇಬ್ಬರು ಸ್ನೇಹ ಹಾಗೂ ಸಲುಗೆಯಿಂದಿದ್ದರು. ಇದನ್ನು ಗಮನಿಸಿದ ದೀಪಿಕಾ ಗಂಡ ಹಾಗೂ ಕುಟುಂಬಸ್ಥರು ನಿತೀಶ್‌ಗೆ ಎಚ್ಚರಿಕೆ ನೀಡಿದ್ದರು. ಈ ಬಗ್ಗೆ ದೀಪಿಕಾ ಬಳಿ ಪ್ರಶ್ನಿಸಿದಾಗ ಆತ ನನಗೆ ತಮ್ಮ ಇದ್ದಂತೆ ಎಂದು ಹೇಳಿದ್ದಳು. ಕುಟುಂಬಸ್ಥರ ಎಚ್ಚರಿಕೆಯ ಬಳಿಕ ಇಬ್ಬರು ಅಂತರ ಕಾಯ್ದುಕೊಂಡಿದ್ದರು.

ದೀಪಿಕಾ ಜೊತೆ ಒಡನಾಟವಿಲ್ಲದೇ ನಿತೀಶ್ ಕೋಪಗೊಂಡಿದ್ದ. ಬಳಿಕ 2024 ಜ. 22ರಂದು ನಿತೀಶ್ ಬರ್ತ್‌ಡೇ ನೆಪದಲ್ಲಿ ದೀಪಿಕಾಳನ್ನು ಬೆಟ್ಟದ ತಪ್ಪಲಿಗೆ ಕರೆಸಿಕೊಂಡಿದ್ದ. ದೀಪಿಕಾ ಆತನಿಗೆ ಶರ್ಟ್ ಗಿಫ್ಟ್ ಕೊಡಲು ಹೋಗಿದ್ದಳು. ಈ ವೇಳೆ ಇಬ್ಬರ ನಡುವೆ ಜಗಳ ಆರಂಭವಾಗಿ, ಕೊಲೆಯಲ್ಲಿ

ಮೊದಲನೇ ಪುಟದಿಂದ...

ಅಂತ್ಯವಾಗಿತ್ತು. ಮಂಡ್ಯ ಪೊಲೀಸರು ಕೊಲೆ ಆರೋಪಿ ನಿತೀಶ್‌ನನ್ನು ಬಂಧಿಸಿದ್ದರು.

ಜೈಲು ಸೇರಿದ್ದ ನಿತೀಶ್ ಜಾಮೀನಿನ ಮೇಲೆ ಹೊರ ಬಂದಿದ್ದ. ತನ್ನ ಮಗಳನ್ನು ಕೊಲೆ ಮಾಡಿದ್ದ ನಿತೀಶ್‌ನನ್ನು ಹೇಗಾದರೂ ಮಾಡಿ ಕೊಲೆ ಮಾಡಬೇಕೆಂದು ದೀಪಿಕಾ ತಂದೆ ವೆಂಕಟೇಶ್ ಹೊಂಚು ಹಾಕುತ್ತಿದ್ದ. ಇದೇ ಭಾನುವಾರ ಧರ್ಮಸ್ಥಳದಲ್ಲಿ ನಿತೀಶ್ ತಂಗಿ ಮದುವೆ ನಿಶ್ಚಯವಾಗಿತ್ತು. ಇದರಿಂದ ಅಸಮಾಧಾನಗೊಂಡಿದ್ದ ವೆಂಕಟೇಶ್ ನಿತೀಶ್ ತಂದೆ ನರಸಿಂಹೇಗೌಡರನ್ನ ಚಾಕುವಿನಿಂದ ಇರಿದು ಕೊಲೆ ಮಾಡಿದ್ದಾನೆ.

ಕೊಲೆ ಮಾಡುವ ವೇಳೆ ನನ್ನ ಮಗಳನ್ನು ಕೊಲೆ ಮಾಡಿ ನಿನ್ನ ಮಗಳ ಮದುವೆ ಮಾಡ್ತಾ ಇದ್ದೀರಾ ಎಂದು ಭೀಕರವಾಗಿ ಹತ್ಯೆ ಮಾಡಿ ಪರಾರಿಯಾಗಿದ್ದಾನೆ. ಘಟನಾ ಸ್ಥಳಕ್ಕೆ ಮೇಲುಕೋಟೆ ಪೊಲೀಸರು ಭೇಟಿ ನೀಡಿ, ಪರಿಶೀಲನೆ ನಡೆಸಿದರು. ಮೇಲುಕೋಟೆ ಪೊಲೀಸ್ ಠಾಣೆಯಲ್ಲಿ ಪ್ರಕರಣ ದಾಖಲಾಗಿದ್ದು, ಪೊಲೀಸರು ಕೊಲೆ ಆರೋಪಿ ವೆಂಕಟೇಶ್‌ಗಾಗಿ ಹುಡುಕಾಟ ನಡೆಸುತ್ತಿದ್ದಾರೆ.

ಐವರ ದಹನ

ಹತ್ತೇ ನಿಮಿಷದಲ್ಲಿ ಬಸ್ ಸುಟ್ಟು ಕರಕಲು: ಖಾಸಗಿ ಸ್ಲೀಪರ್ ಬಸ್ ದೆಹಲಿಯಿಂದ ಬಿಹಾರಕ್ಕೆ ತೆರಳುತ್ತಿತ್ತು. ಪ್ರಯಾಣಿಕರು ಗಾಢ ನಿದ್ರೆಯಲ್ಲಿದ್ದಾಗ ಏಕಾಏಕಿ ಬೆಂಕಿ ಕಾಣಿಸಿಕೊಂಡಿದೆ, ಇದು ತಕ್ಷಣಕ್ಕೆ ಪ್ರಯಾಣಿಕರಿಗೆ ಗಮನಕ್ಕೆ ಬಂದಿಲ್ಲ. ಆದ್ರೆ ಇದ್ದಕ್ಕಿದ್ದಂತೆ ಹೊಗೆ ತುಂಬಿಕೊಂಡು ಉಸಿರುಗಟ್ಟಿದ ಅನುಭವವಾಗಿದೆ. ಬಳಿಕ ಒಂದಿಬ್ಬರು ಪ್ರಯಾಣಿಕರು ನೋಡಿದಾಗ ಬೆಂಕಿ ಹೊತ್ತಿಕೊಂಡಿರುವುದು ಗೊತ್ತಾಗಿದೆ. ಆತಂಕಗೊಂಡ ಪ್ರಯಾಣಿಕರು ಕಿಟಕಿ ಗಾಜು ಹೊಡೆದು ಎಸ್ಕೇಪ್ ಆಗಲು ಪ್ರಯತ್ನಿಸಿದ್ದಾರೆ.

ಬೆಂಕಿ ಹೊತ್ತಿಕೊಂಡಿರುವುದು ನೋಡ್ತಿದ್ದಂತೆ ಸುತ್ತಮುತ್ತಲಿನ ಜನ ನೆರವಿಗೆ ಧಾವಿಸಿದ್ದಾರೆ, ಜೊತೆಗೆ ಪೊಲೀಸರು ಮತ್ತು ಅಗ್ನಿಶಾಮಕ ದಳಕ್ಕೂ ಮಾಹಿತಿ ನೀಡಿದ್ದಾರೆ. ನಂತರ ಘಟನಾ ಸ್ಥಳಕ್ಕೆ ಬಂದ ರಕ್ಷಣಾ ತಂಡ ಅಗ್ನಿ ನಂದಿಸಲು ಹರಸಾಹಸಪಟ್ಟಿತು. ಅಷ್ಟೊತ್ತಿಗೆ ಇಡೀ ಬಸ್ ಸುಟ್ಟು ಹೋಗಿತ್ತು. ಈ ಅಪಘಾತದಲ್ಲಿ 5 ಪ್ರಯಾಣಿಕರು ಸಜೀವ ದಹನವಾಗಿದ್ದು, ಅವರನ್ನು ಇನ್ನೂ ಗುರುತಿಸಲಾಗಿಲ್ಲ. ಇತರ ಪ್ರಯಾಣಿಕರನ್ನು ಸಕಾಲದಲ್ಲಿ ಬಸ್ಸಿನಿಂದ ಇಳಿಸಲಾಯಿತು ಎಂದು ತಿಳಿದುಬಂದಿದೆ.

ಪ್ರತ್ಯಕ್ಷದರ್ಶಿಗಳ ಪ್ರಕಾರ, ಬಸ್ ಚಾಲಕ ಮೊದಲು ಗಾಜು ಒಡೆದು ಬಸ್ಸಿನಿಂದ ಜಿಗಿದು ಪರಾರಿಯಾಗಿದ್ದಾನೆ. ಅಪಘಾತದ ಬಳಿಕ ಕಾಣೆಯಾಗಿದ್ದು, ಪೊಲೀಸರು ಆತನಿಗಾಗಿ ಹುಡುಕಾಟ ಆರಂಭಿಸಿದ್ದಾರೆ. ಈ ಘಟನೆಯ ಕುರಿತು ಪೊಲೀಸರು ಪ್ರಕರಣ ದಾಖಲಿಸಿಕೊಂಡಿದ್ದು, ಅಪಘಾತದ ಕಾರಣಗಳ ಬಗ್ಗೆ ತನಿಖೆ ಆರಂಭಿಸಿದ್ದಾರೆ. ಪ್ರಾಥಮಿಕ ತನಿಖೆಯಲ್ಲಿ, ಶಾರ್ಟ್ ಸರ್ಕ್ಯೂಟ್ ಬೆಂಕಿಗೆ ಕಾರಣ ಎಂದು ಹೇಳಲಾಗುತ್ತಿದೆ.

3 ತಿಂಗಳ ಕಾಲಾವಕಾಶ

ಅಕ್ರಮ ಲೇಔಟ್‌ಗಳಲ್ಲಿ ಅಂದಾಜು 30 ಲಕ್ಷ ಆಸ್ತಿಗಳಿವೆ ಎಂದು ಅವರು ತಿಳಿಸಿದ್ದಾರೆ.

ಅಕ್ರಮವಾಗಿ ನಿವೇಶನಗಳನ್ನು ಖರೀದಿಸಿದ ಅಥವಾ ಮನೆಗಳನ್ನು ನಿರ್ಮಿಸಿದ ಮಾಲೀಕರಿಗೆ ಬಿ–ಖಾತಾ ನೀಡಲು ಮುಖ್ಯಮಂತ್ರಿ ಸಿದ್ದರಾಮಯ್ಯ ನಿರ್ಧರಿಸಿದ್ದಾರೆ. ಇದರಲ್ಲಿ ಪರಿವರ್ತನೆಯಾಗದ ಅಥವಾ ಯೋಜನಾ ಅನುಮೋದನೆ ಪಡೆಯದೆ ಅಭಿವೃದ್ಧಿಪಡಿಸಿದ ಆಸ್ತಿಗಳೂ ಸೇರಿವೆ. ಆಸ್ತಿ ಮಾಲೀಕರಿಗೆ ಇದು ಒಂದು ಬಾರಿಯ ಅವಕಾಶವಾಗಿದ್ದು, ಮಾಲೀಕರು ಶುಲ್ಕವನ್ನು ಪಾವತಿಸಿ ಮೇ 10 ರವರೆಗೆ ಬಿ–ಖಾತಾ ಪಡೆಯಬಹುದು ಎಂದು ಸಚಿವ ಸುರೇಶ್ ಅವರ ಕಚೇರಿ ಫೆಬ್ರವರಿಯಲ್ಲಿ ಪ್ರಕಟಣೆ ಹೊರಡಿಸಿತ್ತು.

ನಗರ ಪ್ರದೇಶಗಳಲ್ಲಿ ಮನೆಗಳು ಮತ್ತು ಪ್ಲಾಟ್‌ಗಳಿಗೆ ಎ–ಖಾತಾ ಮತ್ತು ಬಿ–ಖಾತಾ ನೀಡುವ ಅವಧಿಯನ್ನು ಮೂರು ತಿಂಗಳು ವಿಸ್ತರಿಸಲಾಗಿದೆ ಎಂದು ಪುರಸಭೆ ಆಡಳಿತ ಮತ್ತು ಹಜ್ ಸಚಿವ ರಹೀಮ್ ಖಾನ್ ತುಮಕೂರಿನಲ್ಲಿ ಸುದ್ದಿಗಾರರಿಗೆ ಬುಧವಾರ ತಿಳಿಸಿದ್ದಾರೆ. ಕಳೆದ 30–40 ವರ್ಷಗಳಿಂದ ಯಾವುದೇ ದಾಖಲೆಗಳಿಲ್ಲದೆ ಸಮಸ್ಯೆಗಳನ್ನು ಎದುರಿಸುತ್ತಿರುವ ಬಡವರ ಮನೆಗಳು ಮತ್ತು ಪ್ಲಾಟ್‌ಗಳನ್ನು ನೋಂದಾಯಿಸಲು ಬಿ–ಖಾತಾ ನೀಡುವ ಉಪಕ್ರಮ ಜಾರಿಗೆ ತರಲಾಗಿದೆ ಎಂದು ಅವರು ಹೇಳಿದ್ದಾರೆ.

ಲೋನ್ ಆಫೀಸರ್!

ತಾಯಿ ಹಾಗೂ ಸ್ನೇಹಿತರ ಹೆಸರಿನಲ್ಲಿ ಅಡಮಾನ ಇಟ್ಟು ಸಾಲ ಪಡೆದಿರುವುದಾಗಿ ಒಪ್ಪಿಕೊಂಡಿದ್ದಾನೆ. ಇದೀಗ, ಆತ ಅಡಮಾನ ಇಟ್ಟಿದ್ದ ಒಟ್ಟು 2.61 ಕೋಟಿ ಮೌಲ್ಯದ 3 ಕೆಜಿ 643 ಗ್ರಾಂ ಬಂಗಾರದ ಆಭರಣಗಳನ್ನು ಕೆಟಿಜೆ ನಗರ ಪೊಲೀಸರು ವಶ ಪಡಿಸಿಕೊಂಡಿದ್ದಾರೆ.

ಬ್ಯಾಂಕ್ ಆಡಳಿತದ ಅತಿಯಾದ ನಂಬಿಕೆಯೇ ಮುಳುವಾಯ್ತು: ಆರೋಪಿಯು ವಿವಿಧ ಬ್ಯಾಂಕ್‌ಗಳಲ್ಲಿ ಗೋಲ್ಡ್ ಲೋನ್ ಆಫೀಸರ್ ಆಗಿ ಕೆಲಸ ಮಾಡಿದ್ದ. ಹಾಗಾಗಿ ಸಂಜಯ್ ಮೇಲೆ ಬ್ಯಾಂಕಿನವರಿಗೆ ಸಾಕಷ್ಟು ನಂಬಿಕೆ ಇತ್ತು. ಅದಕ್ಕಾಗಿ ಅವರು ಬ್ಯಾಂಕಿನಲ್ಲಿ ಬಂಗಾರದ ಆಭರಣಗಳನ್ನು ಚೆಕ್ ಮಾಡಲು ಅಕ್ಕಸಾಲಿಗರನ್ನು ಕೂಡ ಇಟ್ಟುಕೊಂಡಿರಲಿಲ್ಲ. ಇದನ್ನೇ ಬಂಡವಾಳ ಮಾಡಿಕೊಂಡ ಸಂಜಯ್, ಗ್ರಾಹಕರ ಹೆಸರಿನಲ್ಲಿ ನಕಲಿ ಬಂಗಾರದ ಆಭರಣಗಳನ್ನು ಅಡಮಾನ ಇಟ್ಟುಕೊಂಡು ಸಾಲ ಮಂಜೂರು ಕೂಡ ಮಾಡಿಕೊಂಡು ಬ್ಯಾಂಕಿನವರಿಗೆ ನಂಬಿಕೆಗೆ ದ್ರೋಹ ಮಾಡಿದ್ದಾನೆ. ಬಿಸಿಎ ಓದಿರುವ ಸಂಜಯ್ ಆನ್ ಲೈನ್ ಬೆಟ್ಟಿಂಗ್ ಚಾಳಿಗೆ ಬಿದಿದ್ದ. ಅಷ್ಟೇ ಅಲ್ಲದೇ ಪದೇ ಪದೇ ಗೋವಾಕ್ಕೆ ಹೋಗಿ ಕ್ಯಾಸಿನೋಗಳಲ್ಲಿ ಗೇಮ್ ಆಟವಾಡುತ್ತಿದ್ದ. ಸಂಜಯ್ ತಾನು ಐಷಾರಾಮಿ ಜೀವನ ನಡೆಸಬೇಕೆಂದು ಕನಸು ಕಂಡಿದ್ದ. ತಾನು ಕಳ್ಳತನ ಮಾಡಿದ ಹಣವನ್ನೆಲ್ಲಾ ಆನ್ ಲೈನ್ ಬೆಟ್ಟಿಂಗ್‌ನಲ್ಲೇ ಕಳೆದಿದ್ದಾನೆ.

ಒಟ್ಟಿನಲ್ಲಿ ಬ್ಯಾಂಕಿನವರು ಇಟ್ಟಿದ್ದ ನಂಬಿಕೆಗೆ ಸಂಜಯ್ ದ್ರೋಹ ಮಾಡಿ ಇದೀಗ ಜೈಲು ಸೇರಿದ್ದಾನೆ. ಕಷ್ಟ ಎಂದು ಬ್ಯಾಂಕಿನಲ್ಲಿ ಬಂಗಾರ ಅಡವಿಟ್ಟವರು ಇದೀಗ ನೆಮ್ಮದಿಯ ನಿಟ್ಟುಸಿರು ಬಿಟ್ಟಿದ್ದಾರಲ್ಲದೆ, ಕೆಟಿಜೆ ನಗರ ಪೊಲೀಸರಿಗೆ ಧನ್ಯವಾದ ಅರ್ಪಿಸಿದ್ದಾರೆ. ವಿಶೇಷ ಅಂದರೆ, ಬ್ಯಾಂಕ್‌ನವರು ದೂರು ನೀಡಿದ್ದು1 ಕೋಟಿ 86 ಲಕ್ಷ ರೂಪಾಯಿ ಮೌಲ್ಯದ 3 ಕೆಜಿ 157 ಗ್ರಾಂ ಚಿನ್ನದ ಕಳುವಾಗಿದೆ ಎಂದು. ಆದರೆ, ಪೊಲೀಸರು ಆರೋಪಿ ಕಡೆಯಿಂದ ವಶ ಪಡಿಸಿಕೊಂಡಿದ್ದು 2.61 ಕೋಟಿ ರೂ. ಮೌಲ್ಯದ 3 ಕೆಜಿ 643 ಗ್ರಾಂ ಚಿನ್ನ. ಹೆಚ್ಚುವರಿ ಚಿನ್ನದ ಬಗ್ಗೆ ಪೊಲೀಸರು ತನಿಖೆ ನಡೆಸುತ್ತಿದ್ದಾರೆ.

ಎನ್‌ಕೌಂಟರ್

ಎಕ್ಸ್‌ನಲ್ಲಿ ಪೋಸ್ಟ್ ಮಾಡಿದೆ.

ಕಾರ್ಯಾಚರಣೆಯ ಸಮಯದಲ್ಲಿ ಉಗ್ರರು, ಪಡೆಗಳ ಮೇಲೆ ಗುಂಡು ಹಾರಿಸಿದರು. ಅದಕ್ಕೆ ಸೇನಾಪಡೆ ತ್ವರಿತವಾಗಿ ಪ್ರತಿಕ್ರಿಯಿಸಿದೆ. ಗುಂಡಿನ ಚಕಮಕಿಯಲ್ಲಿ 10 ಉಗ್ರರನ್ನು ಹತ್ಯೆ ಮಾಡಲಾಗಿದೆ. ಅಪಾರ ಪ್ರಮಾಣದ ಶಸ್ತ್ರಾಸ್ತ್ರಗಳು ಮತ್ತು ಮದ್ದುಗುಂಡುಗಳನ್ನು ವಶಪಡಿಸಿಕೊಳ್ಳಲಾಗಿದೆ ಎಂದು ತಿಳಿಸಿದೆ. ಸಮಸ್ಯೆ

ಸಮಸ್ಯೆ

ಸಾಧ್ಯತೆಯಿದೆ ಎಂದು ವಿವರಿಸಿದರು.

ಜಲಜೀವನ್ ಮಿಷನ್ ಯೋಜನೆಯಡಿ ಕಾಮಗಾರಿಗಳನ್ನು ತ್ವರಿತಗತಿಯಲ್ಲಿ ಮುಗಿಸಬೇಕು ಅಗತ್ಯ ಇರುವ ಕಡೆ ಬೋರ್ ವೆಲ್‌ಗಳನ್ನು ಕೊರೆಸಬೇಕು. ಹಾಗೂ ಕೆಟ್ಟು ಹೋಗಿರುವ ಶುದ್ಧ ಕುಡಿಯುವ ನೀರಿನ ಘಟಕಗಳನ್ನು ಕೂಡಲೇ ದುರಸ್ತಿಪಡಿಸಿ ಕುಡಿಯುವ ನೀರಿಗೆ ತೊಂದರೆಯಾಗದಂತೆ ಕ್ರಮ ಕೈಗೊಳ್ಳಬೇಕೆಂದು ಸಚಿವರು ಅಧಿಕಾರಿಗಳಿಗೆ ಸೂಚಿಸಿದರು.

ಸಂಜೆ ಮುಗಿಲು
ಗುರುವಾರ
15.5.2025

ಭಿಕ್ಷಾಟನೆ ನಿರ್ಮೂಲನೆಗೆ ಸರ್ಕಾರ ಬದ್ಧ

● ವಿಶೇಷ ಲೇಖನ

ಬೆಂಗಳೂರು: ರಾಜ್ಯ ಸರ್ಕಾರವು ಭಿಕ್ಷಾಟನೆಯು ಒಂದು ಸಾಮಾಜಿಕ ಪಿಡುಗಾಗಿರುವುದರಿಂದ ಭಿಕ್ಷಾಟನೆ ನಿರ್ಮೂಲನೆಗಾಗಿ ಕರ್ನಾಟಕ ಭಿಕ್ಷಾಟನಾ ನಿಷೇಧ ಅಧಿನಿಯಮ ಮತ್ತು ನಿಯಮಗಳು 1975ನ್ನು ಜಾರಿಗೆ ತಂದಿದೆ. ಈ ಅಧಿನಿಯಮ ಮತ್ತು ನಿಯಮಗಳನ್ವಯ ಕೇಂದ್ರ ಪರಿಹಾರ ಸಮಿತಿ ಸ್ಥಾಪಿಸಲಾಗಿದೆ. ಇದರ ಅಧೀನ ಬೆಂಗಳೂರು, ಬೆಳಗಾವಿ, ಚಿತ್ರದುರ್ಗ, ದಾವಣಗೆರೆ, ದಕ್ಷಿಣ ಕನ್ನಡ, ಹುಬ್ಬಳ್ಳಿ-ಧಾರವಾಡ, ಕಲ್ಬುರ್ಗಿ, ಕೋಲಾರ, ಮೈಸೂರು, ರಾಯಚೂರು, ಶಿವಮೊಗ್ಗ, ತುಮಕೂರು ಮತ್ತು ವಿಜಯಪುರ ಜಿಲ್ಲೆಗಳಲ್ಲಿ ನಿರಾಶ್ರಿತರ ಪರಿಹಾರ ಕೇಂದ್ರಗಳು ಕಾರ್ಯನಿರ್ವಹಿಸುತ್ತಿದೆ.

ಭಿಕ್ಷಾಟನೆಯಲ್ಲಿ ತೊಡಗಿರುವ ಭಿಕ್ಷುಕರುಗಳನ್ನು ರಕ್ಷಣೆ ಮಾಡಿ ನಿರಾಶ್ರಿತರ ಪರಿಹಾರ ಕೇಂದ್ರಗಳಲ್ಲಿ ಪುನರ್ವಸತಿ ಕಲ್ಪಿಸಲಾಗುತ್ತಿದೆ. ಪ್ರಸ್ತುತ ಸರಾಸರಿ 3500 ನಿರಾಶ್ರಿತರುಗಳಿಗೆ ಪುನರ್ವಸತಿ ಕಲ್ಪಿಸಿ ಅವರುಗಳಿಗೆ ನಿಯಮಾನುಸಾರ ಊಟ-ಉಪಹಾರ, ಸಮವಸ್ತ್ರ, ಹಾಸಿಗೆ-ಹೊದಿಕೆ, ವೈದ್ಯಕೀಯ ಚಿಕಿತ್ಸೆ ಜೊತೆಗೆ ಅವರು ಪುನ: ಭಿಕ್ಷಾಟನೆಯಲ್ಲಿ ತೊಡಗದಂತೆ ಮನಃಪರಿವರ್ತನೆ ಮಾಡುವ ಸಲುವಾಗಿ ವಿವಿಧ ವೃತ್ತಿ ತರಬೇತಿಗಳನ್ನು ನೀಡಲಾಗುತ್ತಿದೆ. ತರಬೇತಿ ಭತ್ಯೆಯನ್ನು ದಿನವೊಂದಕ್ಕೆ 8 ಗಂಟೆ ಅವಧಿಗೆ ರೂ. 75/-ಗಳಂತೆ ಅದಕ್ಕಿಂತ ಕಡಿಮೆ ಅವಧಿಯ ತರಬೇತಿಗೆ ರೂ.35/-ಗಳಂತೆ ತರಬೇತಿಯನ್ನು ನೀಡಲಾಗುತ್ತಿದೆ.

ಕರ್ನಾಟಕ ರಾಜ್ಯದಲ್ಲಿ ಭಿಕ್ಷಾಟನಾ ನಿಷೇಧ ಅಧಿನಿಯಮ ಮತ್ತು ನಿಯಮಗಳು 1975 ಜಾರಿಯಲ್ಲಿರುವಂತೆ ಸರ್ಕಾರವು ಭಿಕ್ಷಾಟನೆಯಿಂದ ಮುಕ್ತಿಗೊಳಿಸಿ ಅವರುಗಳಿಗೆ ಒದಗಿಸಲಾಗುತ್ತಿರುವ ಸೌಲಭ್ಯಗಳ ಕುರಿತು ಜಾಹಿರಾತುಗಳ ಮೂಲಕ ಸಾರ್ವಜನಿಕರಿಗೆ ಅರಿವು ಮೂಡಿಸಲಾಗುತ್ತಿದೆ. ಭಿಕ್ಷಾಟನೆ ಬಗ್ಗೆ ಉಚಿತ ಸಹಾಯವಾಣಿ ಸಂಖ್ಯೆ 10581 ಹಾಗೂ ಸಮಾಜ ಕಲ್ಯಾಣ ಇಲಾಖೆಯ ಕಲ್ಯಾಣ ಮಿತ್ರ, ಸಂಖ್ಯೆ 9482300400 ಗೆ ಸಾರ್ವಜನಿಕರು ದೂರುಗಳನ್ನು ದಾಖಲಿಸಿದ್ದಲ್ಲಿ ಭಿಕ್ಷಾಟನೆಯಲ್ಲಿ ತೊಡಗಿರುವವರನ್ನು ರಕ್ಷಣೆ ಮಾಡಿ ಪುನರ್ವಸತಿ ಕಲ್ಪಿಸಲಾಗುತ್ತಿದೆ.

ಉಳಿದ ಜಿಲ್ಲೆಯಲ್ಲಿ ನಿರಾಶ್ರಿತರ ಪರಿಹಾರ ಕೇಂದ್ರಗಳನ್ನು ಪ್ರಾರಂಭಿಸಲು ಕ್ರಮವಹಿಸಲಾಗುತ್ತಿದೆ. 2017-18 ನೇ ಸಾಲಿನ ಆಯವ್ಯಯ ಘೋಷಣೆಯಂತೆ ಹಾಸನ, ಹಾವೇರಿ, ಚಾಮರಾಜನಗರ, ಯಾದಗಿರಿ ಮತ್ತು ಕೊಪ್ಪಳ ಜಿಲ್ಲೆಗಳಲ್ಲಿ ಜಮೀನು ಮಂಜೂರು ಮಾಡಲಾಗಿದ್ದು, ಹುದ್ದೆಗಳನ್ನು ಸೃಜನೆ ಮಾಡಿ, ನಿರಾಶ್ರಿತರ ಪರಿಹಾರ ಕೇಂದ್ರಗಳನ್ನು ಪ್ರಾರಂಭಿಸಲು ಸರ್ಕಾರವು ಆದೇಶ ಹೊರಡಿಸಿದೆ.

ಈ ಜಿಲ್ಲೆಗಳಲ್ಲಿ ಮೂಲಭೂತ ಸೌಕರ್ಯಗಳನ್ನು ಒದಗಿಸಲಾಗುತ್ತಿದ್ದು, ಚಾಮರಾಜನಗರ ಜಿಲ್ಲೆಯಲ್ಲಿ ಕಾಮಗಾರಿಯು ಅಂತಿಮ ಹಂತದಲ್ಲಿದ್ದು, ಹಸ್ತಾಂತರ ಪಡೆದು ಪ್ರಾರಂಭಗೊಳಿಸಲಾಗುವುದು.

ಚಿಕ್ಕಮಗಳೂರು, ಚಿಕ್ಕಬಳ್ಳಾಪುರ, ಬಾಗಲಕೋಟೆ, ಉತ್ತರ ಕನ್ನಡ, ಬೀದರ್, ಜಿಲ್ಲೆಗಳಲ್ಲಿ ಜಮೀನು ಮಂಜೂರಾಗಿದ್ದು, ಸರ್ಕಾರದ ನಿರ್ದೇಶನದಂತೆ ಚಿಕ್ಕಮಗಳೂರು, ಚಿಕ್ಕಬಳ್ಳಾಪುರ, ಜಮೀನು ಭದ್ರತೆಗಾಗಿ ಕಾಂಪೌಂಡ್ ಗೋಡೆ ಹಾಗೂ ಕೊಳವೆ ಬಾವಿ ನಿರ್ಮಾಣ ಮಾಡಲು ಕ್ರಮವಹಿಸಲಾಗುತ್ತಿದೆ.

ಬೆಂಗಳೂರು ನಗರವು ಬೃಹದಾಕಾರವಾಗಿ ಬೆಳೆಯುತ್ತಿದ್ದು, ಜನದಟ್ಟಣೆ ಹೆಚ್ಚಾಗಿರುವುದರಿಂದ ಭಿಕ್ಷಾಟನೆಯು ಹೆಚ್ಚಾಗಿರುವ ಕಾರಣ ಬೆಂಗಳೂರು ನಗರದ ಪೂರ್ವ ವಲಯದಲ್ಲಿ ನಿರಾಶ್ರಿತರ ಪರಿಹಾರ ಕೇಂದ್ರವನ್ನು ಪ್ರಾರಂಭಿಸಲು ಸರ್ಕಾರದ 2024-25ನೇ ಸಾಲಿನ ಆಯವ್ಯಯದಲ್ಲಿ ಘೋಷಣೆ ಮಾಡಿರುವಂತೆ ಜಮೀನು ಮಂಜೂರಾತಿಗೆ ಕ್ರಮವಹಿಸಲಾಗಿದೆ.

ಜಮೀನು ಮಂಜೂರು ಮಾಡುವವರೆಗೆ ಬಾಡಿಗೆ ಕಟ್ಟಡದಲ್ಲಿ ಪ್ರಾರಂಭಿಸಲು ಅನುಮೋದನೆ ನೀಡಿದ್ದು, ಬಾಡಿಗೆ ಕಟ್ಟಡ ದೊರೆಯುವವರೆಗೆ ಬೆಂಗಳೂರು ನಗರದ ಪೂರ್ವ ವಲಯದಲ್ಲಿ ಭಿಕ್ಷಾಟನೆಯಲ್ಲಿ ತೊಡಗಿರುವವರನ್ನು ರಕ್ಷಣೆ ಮಾಡಿ, ಬೆಂಗಳೂರು ನಗರದ ಮಾಗಡಿ ರಸ್ತೆಯಲ್ಲಿರುವ ನಿರಾಶ್ರಿತರ ಪರಿಹಾರ ಕೇಂದ್ರದಲ್ಲಿ ಪುನರ್ವಸತಿ ಕಲ್ಪಿಸಲಾಗುತ್ತಿದೆ.

ಬಳ್ಳಾರಿ ಜಿಲ್ಲೆಯ ದಣನನಾಯಕ ಕೆರೆ ಗ್ರಾಮದ ಶ್ರೀಮತಿ ಸಾಕಮ್ಮ ಎಂಬುವರು ಸುಮಾರು 25 ವರ್ಷಗಳ ಹಿಂದೆ ಬಳ್ಳಾರಿ ಜಿಲ್ಲೆಯ ಹೊಸಪೇಟೆ ತಾಲ್ಲೂಕಿನ ದಣನಾಯಕ ಕೆರೆಹಳ್ಳಿಯಿಂದ ತಪ್ಪಿಸಿಕೊಂಡು ರೈಲು ಮುಖಾಂತರ ಹಿಮಾಚಲ ಪ್ರದೇಶದ ಮಂಡಿ ಜಿಲ್ಲೆಯಲ್ಲಿನ ಬಾಲಕೋಟ್ ವೃದ್ಧಾಶ್ರಮದಲ್ಲಿ ವಾಸವಾಗಿದ್ದು ಕರ್ನಾಟಕ ಮೂಲದ ಪೊಲೀಸ್ ವರಿಷ್ಠಾಧಿಕಾರಿಗಳಾದ ಶ್ರೀ ರವಿನಂದನ್‌ರವರು ಇವರನ್ನು ಕರ್ನಾಟಕದವರೆಂದು ಗುರುತಿಸಿ ಸಮಾಜ ಕಲ್ಯಾಣ ಇಲಾಖೆಯ ಪ್ರಧಾನ ಕಾರ್ಯದರ್ಶಿಗಳನ್ನು ದೂರವಾಣಿ ಮೂಲಕ ಸಂಪರ್ಕಿಸಿ, ಮಾಹಿತಿ ನೀಡಿರುವಂತೆ ಹಾಗೂ ಸರ್ಕಾರದ ನಿರ್ದೇಶನದಂತೆ ಶ್ರೀಮತಿ ಸಾಕಮ್ಮ ಇವರ ಮಕ್ಕಳು ಹಾಗೂ ಸಂಬಂಧಿಕರನ್ನು ಪತ್ತೆ ಮಾಡಿದ್ದಾರೆ. ಬಳ್ಳಾರಿ ಜಿಲ್ಲೆಯ ಸಮಾಜ ಕಲ್ಯಾಣ ಇಲಾಖೆ ಹಾಗೂ ನಿರಾಶ್ರಿತರ ಪರಿಹಾರ ಕೇಂದ್ರದ ಸಿಬ್ಬಂದಿಗಳು, ಹಿಮಾಚಲ ಪ್ರದೇಶದ ಬಾಲಕೋಟ್ ವೃದ್ಧಾಶ್ರಮಕ್ಕೆ ಭೇಟಿ ನೀಡಿ, ದಿನಾಂಕ 24-12-2024ರಂದು ಇವರನ್ನು ಕರ್ನಾಟಕ ರಾಜ್ಯಕ್ಕೆ ಮರಳಿ ಕರೆತಂದಿರುತ್ತಾರೆ. ಸರ್ಕಾರದ ವತಿಯಿಂದ ಶ್ರೀಮತಿ ಸಾಕಮ್ಮ, ನವರನ್ನು ಸನ್ಮಾನಿಸಿ, ಇವರನ್ನು ಅವರ ಮಕ್ಕಳು ಹಾಗೂ ಸಂಬಂಧಿಕರೊಂದಿಗೆ ಅವರ ಸ್ವಂತ ಊರಿಗೆ ಮರಳಿ ಮನೆಗೆ ತಲುಪಿಸಿ ಯಶಸ್ವಿಯಾಗಿ ಕಾರ್ಯನಿರ್ವಹಿಸಿದ್ದಾರೆ.

ಸ್ಮಿತ ಆರ್ ವಾರ್ತಾ ಸಹಾಯಕರು

ಕೆಂಗಲ್‌ನಲ್ಲಿ 15ರಿಂದ ವಿಶ್ವಸಂರಕ್ಷಣಾ ಮಹಾ ಯಜ್ಞ

ರಾಮನಗರ: ಲೋಕಕಲ್ಯಾಣಾರ್ಥವಾಗಿ ಜಿಲ್ಲೆಯ ಚನ್ನಪಟ್ಟಣ ತಾಲ್ಲೂಕಿನ ಕೆಂಗಲ್ ಅಯ್ಯನಗುಡಿ ಆವರಣದಲ್ಲಿ ಇದೇ ಮೇ 15 ರಿಂದ 18 ರವರೆಗೆ ವಿಶ್ವಸಂರಕ್ಷಣಾ ಮಹಾ ಯಜ್ಞ ನಡೆಯಲಿದೆ, ರಾಜ್ಯದ ಭಕ್ತಾದಿಗಳು ಹೆಚ್ಚಿನ ಸಂಖ್ಯೆಯಲ್ಲಿ ಭಾಗವಹಿಸುವಂತೆ ದೇವಸ್ಥಾನದ ಮುಖ್ಯ ಪ್ರವರ್ತಕರಾದ ಕಾರ್ತಿಕ್ ಭಟ್ ಅವರು ಕರೆ ನೀಡಿದರು.

ಅವರು ಮೇ.13ರ ಮಂಗಳವಾರ ಶ್ರೀ ಕ್ಷೇತ್ರ ಕೆಂಗಲ್ ಆಂಜನೇಯ ದೇವಸ್ಥಾನದ ಆವರಣದಲ್ಲಿ ಹಮ್ಮಿಕೊಳ್ಳಲಾಗಿದ್ದ ಪತ್ರಿಕಾಗೋಷ್ಠಿಯಲ್ಲಿ ಮಾತನಾಡಿದರು.

ಕೆಂಗಲ್ ದೇವಸ್ಥಾನದ ಆವರಣದಲ್ಲಿ ಮೇ. 15 ರಿಂದ 18ರವರೆಗೆ ವಿಶ್ವಸಂರಕ್ಷಣ ಮಹಾ ಯಜ್ಞ ನಡೆಯಲಿದ್ದು, ಅದಕ್ಕಾಗಿ 12 ಹೋಮ ಕುಂಡಗಳನ್ನು ಸಿದ್ಧಪಡಿಸಲಾಗಿದೆ. ಸಕಲ ಜೀವರಾಶಿಗಳಿಗೆ ಒಳ್ಳೆಯದಾಗಲು ಹಾಗೂ ದೇಶ, ರಾಜ್ಯ ಸುಭೀಕ್ಷವಾಗಿರಲು ಈ ಮಹಾ ಯಜ್ಞವನ್ನು ಕೈಗೊಳ್ಳಲಾಗಿದೆ. ಮೇ 15ರ ಬೆಳಿಗ್ಗೆ 9 ಗಂಟೆಗೆ ಭಗವದನುಜ್ಞೆ, ಪುಣ್ಯಾಹವಾಚನ, ಪಂಚಗವ್ಯ, ಪ್ರಧಾನ ಆಚಾರ್ಯ ವರಣ, ವಿಷ್ವಕ್ಸೇನ ಯಷ್ಟಿ, ವಾಸ್ತು ಹೋಮ, ಮಹಾಮಂಗಳಾರತಿಯೊಂದಿಗೆ ಮಹಾಯಜ್ಞ ಆರಂಭವಾಗಲಿದೆ ಅಂದು ಸಂಜೆ 4 ಗಂಟೆಗೆ ವಾಸುದೇವ ಪುಣ್ಯಾಹವಾಚನ, ರಕ್ಷಾಬಂಧನ, ಮೃತ್ತಿಕಾ ಸಂಗ್ರಹಣ, ಅಂಕುರಾರ್ಪಣಾಂಗ ಹೋಮ ಸೇರಿದಂತೆ ಇತರೆ ಕಾರ್ಯಗಳು ನೆರವೇರಲಿವೆ ಎಂದರು.

ಮೇ.15 ರಿಂದ 18ರ ವರೆಗೆ ನಡೆಯುವ ಎಲ್ಲಾ ಧಾರ್ಮಿಕ ಕಾರ್ಯಕ್ರಮಗಳು ಯತಿರಾಜ ಜೀಯರ್ ಸ್ವಾಮಿಗಳ ನೇತೃತ್ವದಲ್ಲಿ ನಡೆಯಲಿದ್ದು, ರಾಜ್ಯದ ಎಲ್ಲಾ ಭಕ್ತರೆಲ್ಲರು ಆಗಮಿಸುವಂತೆ ಅವರು ಕರೆ ನೀಡಿದರು. ಕೆಂಗಲ್ ಆಂಜನೇಯ ಸ್ವಾಮಿ ದೇವಸ್ಥಾನ ವ್ಯವಸ್ಥಾಪನ ಸಮಿತಿ ಅಧ್ಯಕ್ಷರಾದ ವಿ.ಬಿ. ಚಂದ್ರಯ್ಯ ಮಾತನಾಡಿ, ಈ ಮಹಾಯಜ್ಞಕ್ಕೆ ರಾಜ್ಯದ ಉಪ ಮುಖ್ಯಮಂತ್ರಿಗಳು, ಜಿಲ್ಲಾ ಉಸ್ತುವಾರಿ ಸಚಿವರು, ಚನ್ನಪಟ್ಟಣ, ಮಾಗಡಿ ಕ್ಷೇತ್ರದ ಶಾಸಕರು, ಕೇಂದ್ರ ಸಚಿವರಾದ ಎಚ್ .ಡಿ. ಕುಮಾರಸ್ವಾಮಿ, ಸಂಸದರಾದ ಡಾ. ಮಂಜುನಾಥ್, ಮೈಸೂರಿನ ಸಂಸದರಾದ ಯದುವೀರ್ ಕೃ?ಣ್ಣದತ್ತ ನರಸಿಂಹರಾಜ ಒಡೆಯರ್ ಹಾಗೂ ಎಲ್ಲಾ ಮುಖಂಡರು ಆಗಮಿಸುತ್ತಾರೆ ಎಂದು ತಿಳಿಸಿದರು.

ಮಹಾಯಜ್ಞದ ನಾಲ್ಕು ದಿನವು ದೇವಸ್ಥಾನದ ಆವರಣದಲ್ಲಿ ಭಕ್ತರಿಗೆ ಅನ್ನ ಸಂತರ್ಪಣಾ ಕಾರ್ಯಕ್ರಮ ಇರುತ್ತದೆ. ಭಕ್ತರಿಗೆ ಯಾವುದೇ ರೀತಿಯ ತೊಂದರೆ ಆಗದಂತೆ ಆಡಳಿತ ಮಂಡಳಿಯಿಂದ ಎಲ್ಲಾ ರೀತಿಯ ಅಗತ್ಯ ವ್ಯವಸ್ಥೆಗಳನ್ನು ಮಾಡಿಕೊಳ್ಳಲಾಗಿದೆ ಎಂದವರು ತಿಳಿಸಿದರು.

ದೇವಸ್ಥಾನದ ಮುಖ್ಯ ಅರ್ಚಕರಾದ ರವೀಂದ್ರ, ಭಟ್, ಶರತ್, ಅನಿಲ್, ಆಡಳಿತ ಮಂಡಳಿಯ ಲಕ್ಷ್ಮೀನಾರಾಯಣ, ದೀಪಕ್, ಅಂದಾನಿ, ಕಾರ್ಯಕ್ರಮದ ಉಸ್ತುವಾರಿ ಪ್ರಭು ಗೋಷ್ಠಿಯಲ್ಲಿದ್ದರು.

ಜಿಲ್ಲಾ, ತಾಲ್ಲೂಕು ಮಟ್ಟದ ಅಧಿಕಾರಿಗಳಿಗೆ ಜಿಲ್ಲಾಧಿಕಾರಿ ಸೂಚನೆ

ಪ.ಜಾತಿ, ಪಂಗಡದವರ ಸಮಸ್ಯೆ ಆಲಿಸಿ

ರಾಮನಗರ: ಜಿಲ್ಲೆಯಲ್ಲಿರುವ ಪರಿಶಿಷ್ಟ ಜಾತಿ ಮತ್ತು ಪರಿಶಿಷ್ಟ ಪಂಗಡದ ಜನರ ಸಮಸ್ಯೆಗಳನ್ನು ಕಾನೂನಾತ್ಮಕವಾಗಿ ಪರಿಶೀಲಿಸಿ ಇತ್ಯರ್ಥಪಡಿಸುವಂತೆ ಸಂಬಂಧಿಸಿದ ಜಿಲ್ಲಾ ಮತ್ತು ತಾಲ್ಲೂಕು ಮಟ್ಟದ ಅಧಿಕಾರಿಗಳಿಗೆ ಜಿಲ್ಲಾಧಿಕಾರಿ ಯಶವಂತ್ ವಿ ಗುರುಕರ್ ಅವರು ಸೂಚಿಸಿದರು.

ಅವರು ಮೇ 13ರ ಮಂಗಳವಾರ ನಗರದ ಜಿಲ್ಲಾಧಿಕಾರಿಗಳ ಕಚೇರಿ ಸಭಾಂಗಣದಲ್ಲಿ ಜಿಲ್ಲಾ ಜಾಗೃತಿ ಮತ್ತು ಉಸ್ತುವಾರಿ ಸಮಿತಿ (ಪರಿಶಿಷ್ಟ ಜಾತಿ/ಪರಿಶಿಷ್ಟ ವರ್ಗದ ದೌರ್ಜನ್ಯ ಪ್ರತಿಬಂಧ) ತಿದ್ದುಪಡಿ ಕಾಯ್ದೆ -2015ರ ಅನುಷ್ಠಾನ ಸಂಬಂಧ ನಡೆದ ಸಭೆಯ ಅಧ್ಯಕ್ಷತೆ ವಹಿಸಿ ಮಾತನಾಡಿದರು. ಜಿಲ್ಲಾ ಅಥವಾ ತಾಲ್ಲೂಕು ಮಟ್ಟದ ಕಚೇರಿಗಳಿಗೆ ಸಮಸ್ಯೆಗಳ ಪರಿಹಾರಕ್ಕೆಂದು ಬರುವ ಪರಿಶಿಷ್ಟ ಜಾತಿ ಹಾಗೂ ಪಂಗಡದ ಜನರ ಸಮಸ್ಯೆಗಳನ್ನು ಸ್ಪಷ್ಟವಾಗಿ ಆಲಿಸಿ, ವಿಳಂಬಕ್ಕೆ ಆಸ್ಪದ ನೀಡದಂತೆ ಕಾನೂನು ವ್ಯಾಪ್ತಿಯಲ್ಲಿ ಅವುಗಳಿಗೆ ಪರಿಹಾರ ಕಲ್ಪಿಸಿಕೊಡಬೇಕು ಎಂದ ಅವರು, ಪೊಲೀಸ್ ಇಲಾಖೆಯಲ್ಲಿ 2024 ಸಾಲಿನಲ್ಲಿ 59 ಪ್ರಕರಣಗಳು ದಾಖಲಾಗಿದ್ದು 6 ಪ್ರಕರಣಗಳಿಗೆ ಬಿ ರಿಪೋರ್ಟ್ ನೀಡಲಾಗಿದೆ ಉಳಿದ ಪ್ರಕರಣಗಳು ಪರಿಶೀಲನಾ ಹಂತದಲ್ಲಿರುತ್ತದೆ ಎಂದು ತಿಳಿಸಿದರು. ಜಿಲ್ಲಾ ಜಾಗೃತಿ ಮತ್ತು ಉಸ್ತುವಾರಿ ಸಮಿತಿಯ ಸದಸ್ಯರಾದ ಚೆಲುವರಾಜು ಅವರು ಮಾತನಾಡಿ, ಪರಿಶಿಷ್ಟ ಜಾತಿ ಮತ್ತು ಪರಿಶಿಷ್ಟ ಪಂಗಡದವರು ದಾಖಲಿಸಿರುವ ಪ್ರಕರಣಗಳಿಗೆ ಸಂಬಂಧಿಸಿದಂತೆ ಅನುಭವಿ ವಕೀಲರಿಂದ ಕಾನೂನು ಅರಿವು ಮೂಡಿಸುವಂತಹ ಕಾರ್ಯ ಆಗಬೇಕು ಎಂದರು. ಜಿಲ್ಲಾ ಜಾಗೃತಿ ಮತ್ತು ಉಸ್ತುವಾರಿ ಸಮಿತಿಯ ಸದಸ್ಯರಾದ ಗೋಪಾಲಕೃಷ್ಣ ಅವರು ಮಾತನಾಡಿ, ಮಾಗಡಿ ತಾಲ್ಲೂಕು ತಾವರೆಕೆರೆ ಗ್ರಾಮದಲ್ಲಿ ಹೇಮಂತ್ ಕುಮಾರ್ ಎಂಬುವರ ಕೊಲೆಯಾಗಿದ್ದು ಈ ಪ್ರಕರಣಕ್ಕೆ ಸಂಬಂಧಿಸಿದಂತೆ ಪರಿಹಾರ, ಅನುಕಂಪದ ನೇಮಕಾತಿ ಹಾಗೂ ಇತರೆ ಸವಲತ್ತುಗಳನ್ನು ನೀಡುವಂತೆ ಕೋರಿದರು, ಈ ಸಂದರ್ಭದಲ್ಲಿ ಮಾತನಾಡಿದ ಜಿಲ್ಲಾಧಿಕಾರಿಯವರು ಈ ಪ್ರಕರಣವು ಬೆಂಗಳೂರು ನಗರ ಜಿಲ್ಲೆ ವ್ಯಾಪ್ತಿಗೆ ಒಳಪಟ್ಟಿದ್ದು ಕೂಡಲೇ ಪರಿಹಾರ

ಕಲ್ಪಿಸಿಕೊಡುವಂತೆ ಲಿಖಿತವಾಗಿ ತಿಳಿಸಲಾಗಿದೆ ಎಂದು ಸಭೆಗೆ ತಿಳಿಸಿದರು. ಕನಕಪುರ ತಾಲ್ಲೂಕಿನಲ್ಲಿ ಅನೀಶ್ ಕುಮಾರ್ ಮೇಲೆ ನಡೆದ ದೌರ್ಜನ್ಯ ಪ್ರಕರಣಕ್ಕೆ ಸಂಬಂಧಿಸಿದಂತೆ ಸಮಾಜ ಕಲ್ಯಾಣ ಇಲಾಖಾ ವತಿಯಿಂದ 1.5 ಲಕ್ಷ ರೂಪಾಯಿಗಳ ಪರಿಹಾರ ಪಾವತಿಸಲಾಗಿದೆ, 2.5ಲಕ್ಷ ರೂ. ಗಳನ್ನು ವೈದ್ಯಕೀಯ ವೆಚ್ಚವಾಗಿ ಮರುಪಾವತಿಸಲಾಗಿದೆ ಹಾಗೂ ಕೃತಕ ಕೈ ಜೋಡಣೆ ಮಾಡಲು 13.92 ಲಕ್ಷ ರೂ. ಗಳ ಅಂದಾಜು ವೆಚ್ಚವನ್ನು ಪಾವತಿಸಲು ಕ್ರಮವಹಿಸಲಾಗಿದೆ ಎಂದು ಜಿಲ್ಲಾಧಿಕಾರಿಯವರು ತಿಳಿಸಿದರು.

ಜಿಲ್ಲಾ ಜಾಗೃತಿ ಮತ್ತು ಉಸ್ತುವಾರಿ ಸಮಿತಿಯ ಸದಸ್ಯರಾದ ಗೋಪಾಲಕೃಷ್ಣ ಅವರು ಮಾತನಾಡಿ, ಮಾಗಡಿ ನಗರಸಭೆ ವ್ಯಾಪ್ತಿಯಲ್ಲಿರುವ ಅಂಗಡಿ ಮಳಿಗೆಗಳನ್ನು ಇನ್ನೂ ಕೂಡ ರೋಸ್ಟರ್ ಪ್ರಕಾರ ಹಂಚಿಕೆ ಮಾಡಿರುವುದಿಲ್ಲವೆಂದಾಗ, ಒಂದು ಮಳಿಗೆಗೆ ನ್ಯಾಯಾಲಯದಿಂದ ತಡೆಯಾಜ್ಞೆ ಇದ್ದು ಉಳಿದ ಅಂಗಡಿಗಳನ್ನು ಒಂದು ವಾರದಲ್ಲಿ ನಿಯಮಾನುಸಾರ ಹಂಚಿಕೆ ಮಾಡಿ ವರದಿ ನೀಡುವಂತೆ ಜಿಲ್ಲಾಧಿಕಾರಿಯವರು ಸಂಬಂಧಿಸಿದ ಇಲಾಖೆಯ ಅಧಿಕಾರಿಗೆ ನಿರ್ದೇಶನ ನೀಡಿದರು. ಜಿಲ್ಲೆಯಲ್ಲಿ ಸ್ಮಶಾನ ಭೂಮಿಗೆ ಕೊರತೆ ಇರುವುದಿಲ್ಲ, ಯಾವುದೇ ಒಂದು ಸಮುದಾಯಕ್ಕೆ ಸ್ಮಶಾನ ಭೂಮಿಯನ್ನು ಮಂಜೂರು ಮಾಡಲು ಸಾಧ್ಯವಿಲ್ಲ, ಕಂದಾಯ ಗ್ರಾಮಗಳಿಗನುಸಾರ ಸಾರ್ವಜನಿಕ ಸ್ಮಶಾನವೆಂದು ಪರಿಗಣಿಸಿ ಎಲ್ಲಾ ಸಮುದಾಯದವರಿಗೆ ಅನುಕೂಲವಾಗುವ ರೀತಿಯಲ್ಲಿ ರುದ್ರಭೂಮಿಯನ್ನು ಮಂಜೂರು ಮಾಡಲಾಗಿದೆ ಎಂದ ಜಿಲ್ಲಾಧಿಕಾರಿಯವರು ಸ್ಮಶಾನಗಳಿಗೆ ನಾಮಫಲಕ ಮತ್ತು ತಡೆಗೋಡೆಯನ್ನು ನಿರ್ಮಿಸಲು ಕ್ರಮವಹಿಸಲಾಗುವುದು ಎಂದರು.

ಜಿಲ್ಲಾ ಜಾಗೃತಿ ಮತ್ತು ಉಸ್ತುವಾರಿ ಸಮಿತಿಯ ಸದಸ್ಯರಾದ ಶಿವರಾಜು ಅವರು ಮಾತನಾಡಿ ಹಾರೋಹಳ್ಳಿ ಬಳಿ ರುದ್ರಮ್ಮ ದೇವಸ್ಥಾನವನ್ನು ಬುಡುಕಟ್ಟು ಜನರು ನಡೆಸಿಕೊಂಡು ಬರುತ್ತಿದ್ದು ಸುತ್ತಮುತ್ತಲ ಜನರು ಇಲ್ಲಿ ಪೂಜೆ ಮಾಡಲು ಬಿಡುತ್ತಿಲ್ಲವೆಂದು ತಿಳಿಸಿದರು. ಇದನ್ನು ಪರಿಶೀಲಿಸಿ ಸದರಿ ದೇವಸ್ಥಾನವನ್ನು ಮುಜರಾಯಿ ಇಲಾಖೆಯ ವ್ಯಾಪ್ತಿಗೆ ತರಲು ಕ್ರಮವಹಿಸುವುದಾಗಿ ಜಿಲ್ಲಾಧಿಕಾರಿಯವರು ಹೇಳಿದರು. ಜಿಲ್ಲಾ ಜಾಗೃತಿ ಮತ್ತು ಉಸ್ತುವಾರಿ ಸಮಿತಿಯ ಸದಸ್ಯರಾದ ಮಹೇಶ್ ಅವರು ಮಾತನಾಡಿ, ಚನ್ನಪಟ್ಟಣ ತಾಲ್ಲೂಕು ಮೆಂಗಹಳ್ಳಿಯ 430 ಮತದಾರರನ್ನು ಗ್ರಾಮದ ಜನರನ್ನು ಬೇರೆ ಗ್ರಾಮಕ್ಕೆ ಸೇರಿಸಿ ಜನರಿಗೆ ಅನ್ಯಾಯವಾಗುತ್ತಿರುವುದಾಗಿ ತಿಳಿಸಿದರು. ಈ ಸಮಸ್ಯೆಯನ್ನು ಪರಿಶೀಲಿಸಿ ವರದಿ ನೀಡುವಂತೆ ಜಿಲ್ಲಾಧಿಕಾರಿಯವರು ಚನ್ನಪಟ್ಟಣ ತಹಶೀಲ್ದಾರರಿಗೆ ಸೂಚನೆ ನೀಡಿದರು. ಜಿಲ್ಲಾ ಜಾಗೃತಿ ಮತ್ತು ಉಸ್ತುವಾರಿ ಸಮಿತಿಯ ಸದಸ್ಯರಾದ ಚೆಲುವರಾಜು ಅವರು ಮಾತನಾಡಿ ಜಿಲ್ಲೆಯಲ್ಲಿರುವ ಪರಿಶಿಷ್ಟ ಜಾತಿ ಮತ್ತು ಪಂಗಡದ ವಿದ್ಯಾರ್ಥಿಗಳಿಗೆ ಸ್ಪರ್ಧಾತ್ಮಕ ಪರೀಕ್ಷೆಗಳಿಗೆ ಹಾಗೂ ಉದ್ಯೋಗಕ್ಕಾಗಿ ವಿಶೇಷ ತರಗತಿಗಳನ್ನು ಏರ್ಪಡಿಸುವಂತೆ ಕೋರಿದಾಗ ಈ ಬಗ್ಗೆ ಪರಿಶೀಲಿಸಿ ಕ್ರಮವಹಿಸುವುದಾಗಿ ಜಿಲ್ಲಾಧಿಕಾರಿಯವರು ತಿಳಿಸಿದರು.

ಜಿಲ್ಲಾ ಪೊಲೀಸ್ ವರಿಷ್ಠಾಧಿಕಾರಿ ಶ್ರೀನಿವಾಸ್ ಗೌಡ, ಡಿಡಿಎಲ್‌ಆರ್ ಹನುಮೇಗೌಡ, ಸಮಾಜ ಕಲ್ಯಾಣ ಇಲಾಖೆಯ ಜಂಟಿ ನಿರ್ದೇಶಕ ಶಿವಕುಮಾರ್ ಜಿಲ್ಲಾ ಜಾಗೃತಿ ಮತ್ತು ಉಸ್ತುವಾರಿ ಸಮಿತಿಯ ಸದಸ್ಯರುಗಳು ಹಾಗೂ ಜಿಲ್ಲಾ ಮತ್ತು ತಾಲ್ಲೂಕು ಮಟ್ಟದ ಅಧಿಕಾರಿಗಳು ಉಪಸ್ಥಿತರಿದ್ದರು.

ಇಂದು ನೀರಿನ ಅದಾಲತ್

ಬೆಂಗಳೂರು: ಬೆಂಗಳೂರು ಜಲ ಮಂಡಳಿಯ ವಿವಿಧ ಉಪ ವಿಭಾಗಗಳಾದ ವಾಯುವ್ಯ-2, ವಾಯುವ್ಯ-4, ಕೇಂದ್ರ 1-2, ಈಶಾನ್ಯ - 2, ಉತ್ತರ 1-2, ಉತ್ತರ 2-2, ದಕ್ಷಿಣ 1-2, ದಕ್ಷಿಣ 2?2, ನೈರುತ್ಯ -2, ನೈರುತ್ಯ -5, ಪೂರ್ವ 1-3 ಮತ್ತು ಪೂರ್ವ 2-3, ಉಪವಿಭಾಗಗಳಲ್ಲಿ ನೀರಿನ ಬಿಲ್ಲು, ನೀರು ಮತ್ತು ಒಳಚರಂಡಿ ಸಂಪರ್ಕ ಕಲ್ಪಿಸುವಲ್ಲಿನ ವಿಳಂಬ, ಗೃಹ ಬಳಕೆಯಿಂದ ಗೃಹೇತರ ಬಳಕೆ ಪರಿವರ್ತನೆ ವಿಳಂಬ ಮತ್ತಿತರ ಕುಂದು ಕೊರತೆಗಳಿಗೆ ಸಂಬಂಧಿಸಿದ ಸಮಸ್ಯೆಗಳನ್ನು ಪರಿಹರಿಸಲು ಮೇ 15 ರಂದು ಬೆಳಿಗ್ಗೆ 9.30 ಗಂಟೆಯಿಂದ 11.00 ಗಂಟೆಯವರೆಗೆ ನೀರಿನ ಅದಾಲತ್‌ನ್ನು ನಡೆಸಲಾಗುವುದು. ನೀರಿನ ಅದಾಲತ್ ಸೇವಾಠಾಣೆಗಳು ಹೆಚ್.ಎಂ.ಟಿ ಪೀಣ್ಯ, ದಾಸರಹಳ್ಳಿ, ಪೀಣ್ಯ, ಲಿಂಗಧೀರನಹಳ್ಳಿ, ಅಂದರಹಳ್ಳಿ, ಹೆಗ್ಗನಹಳ್ಳಿ, ಕೊಟ್ಟಿಗೆಪಾಳ್ಯ, ಹೇರೋಹಳ್ಳಿ, ಫ್ರೇಜರ್‌ಟೌನ್, ಮಚಲಿಬೆಟ್ಟ, ಪಿಳ್ಳಣ್ಣಗಾರ್ಡನ್ 12, ಕೆಂಪೇಗೌಡ ಟವರ್, ಕುಮಾರ ಪಾರ್ಕ್, ಜಯಮಹಲ್, ಸಂಜಯನಗರ, ನ್ಯೂ ಬಿ.ಇ.ಎಲ್. ರಸ್ತೆ, ಆರ್.ಟಿ.ನಗರ ಕಾವಲ್ ಬೈರಸಂದ್ರ, ಗಂಗಾನಗರ, ಆನಂದನಗರ, ಮನೋರಾಯನಪಾಳ್ಯ, ಸಿಂಗಾಪುರ, ವಿದ್ಯಾರಣ್ಯಪುರ, ಸಹಕಾರನಗರ, ಹೆಚ್.ಎಸ್.ಆರ್-1, ಕೋಡಿಚಿಕ್ಕನಹಳ್ಳಿ, ಬೊಮ್ಮನಹಳ್ಳಿ, ಕೂಡ್ಲು, ಬೇಗೂರು, ವಿ.ವಿ.ಪುರಂ, ಸುಧಾಮನಗರ-2, ಕೆಂಪೇಗೌಡ ನಗರ, ಜಗಜೀವನರಾಮ್ ನಗರ, ಚಾಮರಾಜಪೇಟೆ, ಬನಗಿರಿನಗರ, ಬಿ.ಎಸ್.ಕೆ-1 2, ಕುಮಾರಸ್ವಾಮಿ ಲೇಔಟ್, ಇಸ್ರೋ ಲೇಔಟ್, ಪೂರ್ಣ ಪ್ರಜ್ಞಾ ಲೇಔಟ್, ಪೂರ್ವ ವಿಲೇಜ್-2-1, 2-2, ಕಾಡುಗೋಡಿ ವರ್ತೂರು, ಐ.ಎಸ್.ಪಿ.ಎಸ್. ಹೊರಮಾವು, ರಾಜಾಕೆನಲ್ ವ್ಯಾಪ್ತಿಯಲ್ಲಿ ನೀರಿನ ಅದಾಲತ್ ಹಮ್ಮಿಕೊಳ್ಳಲಾಗಿದೆ. ಸಾರ್ವಜನಿಕರು ಕುಂದು ಕೊರತೆಗಳಿಗೆ ಸಂಬಂಧಿಸಿದಂತೆ ಮಂಡಳಿಯ 24/7 ದೂರು ನಿರ್ವಹಣಾ ಕೇಂದ್ರದ ಸಹಾಯವಾಣಿ 1916ಗೆ ಕರೆ ಮಾಡಿ ದೂರುಗಳನ್ನು ದಾಖಲಿಸಬಹುದು. ಹಾಗೂ ವಾಟ್ಸಆಫ್ ಸಂಖ್ಯೆ 8762228888 ಸಂದೇಶದ ಮೂಲಕ ದೂರನ್ನು ಸಲ್ಲಿಸಬಹುದಾಗಿದೆ ಎಂದು ಬೆಂಗಳೂರು ಜಲ ಮಂಡಳಿಯ ಸಾರ್ವಜನಿಕ ಸಂಪರ್ಕಾಧಿಕಾರಿ ಪ್ರಕಟಣೆಯಲ್ಲಿ ತಿಳಿಸಿದ್ದಾರೆ.

ಮಾಧ್ಯಮ ಮತ್ತು ಶಿಕ್ಷಣದ ಮಧ್ಯೆ ಅಂತರ ನಿವಾರಣೆ ಕುರಿತ ಆನ್‌ಲೈನ್ ಕಾರ್ಯಾಗಾರ

ಬೆಂಗಳೂರು: ಕರ್ನಾಟಕ ಮಾಧ್ಯಮ ಅಕಾಡೆಮಿ, ಫ್ಯಾಕ್ಟ್ ಶಾಲಾ ಯೂನಿವರ್ಸಿಟಿ ನೆಟ್‌ವರ್ಕ್ ಹಾಗೂ ಮಣಿಪಾಲ್ ಅಕಾಡೆಮಿ ಆಫ್ ಹೈಯರ್ ಎಜುಕೇಶನ್ ಸಂಯುಕ್ತಾಶ್ರಯದಲ್ಲಿ ''ಪತ್ರಿಕೋದ್ಯಮ ಶಿಕ್ಷಕರ ಸಬಲೀಕರಣ ?ಮಾಧ್ಯಮ ಸಾಕ್ಷರತೆ ಮತ್ತು ಕೌಶಲ್ಯಗಳ ಉನ್ನತೀಕರಣ'' ತರಗತಿಗಳ ಮುಖೇನ ಮಾಧ್ಯಮ ಮತ್ತು ಶಿಕ್ಷಣದ ಮಧ್ಯದ ಅಂತರ ನಿವಾರಣೆ ಕುರಿತ ಆನ್‌ಲೈನ್ ಕಾರ್ಯಾಗಾರವನ್ನು ಮೇ 16 ರಂದು ಬೆಳಿಗ್ಗೆ 10.30 ಗಂಟೆಗೆ ಹಮ್ಮಿಕೊಳ್ಳಲಾಗಿದೆ. ಸಂಪನ್ಮೂಲ ವ್ಯಕ್ತಿಗಳಾಗಿ ಮಣಿಪಾಲ್ ಅಕಾಡೆಮಿ ಆಫ್ ಹೈಯರ್ ಎಜುಕೇಶನ್‌ನ ಪ್ರೊಫೆಸರ್ ಆಫ್ ಪ್ರಾಕ್ಟೀಸ್ ಹಾಗೂ ಹಿರಿಯ ಪತ್ರಕರ್ತೆ ಪ್ರೊ. ಕಂಚನ್ ಕೌರ್ ಮತ್ತು ಪ್ರಜಾವಾಣಿಯ ಉಪ ಮುಖ್ಯ ಸಂಪಾದಕರಾದ ಶ್ರೀಮತಿ ರಶ್ಮಿ.ಎಸ್. ಹಾಗೂ ಕರ್ನಾಟಕ ಮಾಧ್ಯಮ ಅಕಾಡೆಮಿ ಅಧ್ಯಕ್ಷರು ಮತ್ತು ಸದಸ್ಯರು ಈ ಕಾರ್ಯಾಗಾರದಲ್ಲಿ ಭಾಗವಹಿಸಲಿದ್ದಾರೆ. ಮಾಧ್ಯಮ ಸಾಕ್ಷರತೆಯನ್ನು ತಮ್ಮ ಬೋಧನಾ ಅಭ್ಯಾಸದಲ್ಲಿ ಪರಿಣಾಮಕಾರಿಯಾಗಿ ಸಂಯೋಜಿಸಲು ಶಿಕ್ಷಕರನ್ನು ಕೌಶಲ್ಯಗಳೊಂದಿಗೆ ಸಜ್ಜುಗೊಳಿಸುವ ಗುರಿಯನ್ನು ಆನ್‌ಲೈನ್ ಕಾರ್ಯಾಗಾರ ಹೊಂದಿದೆ. ಆನ್‌ಲೈನ್ ಕಾರ್ಯಾಗಾರದಲ್ಲಿ ಭಾಗವಹಿಸುವ ವಿದ್ಯಾರ್ಥಿಗಳು ಮತ್ತು ಶಿಕ್ಷಕರು ಮೇ 14 ರೊಳಗಾಗಿ ಇ-ಮೇಲ್: karnatakamediaacademy@gmail.com ನಲ್ಲಿ ನೊಂದಾಯಿಸಿಕೊಳ್ಳತಕ್ಕದ್ದು ಹಾಗೂ ಆನ್‌ಲೈನ್ ಕಾರ್ಯಾಗಾರ ಲಿಂಕ್ https://meet.google.cim/eyg-tpjs-wxi ಮೂಲಕ ಕಾರ್ಯಾಗಾರದಲ್ಲಿ ಭಾಗವಹಿಸಬಹುದು. ಭಾಗವಹಿಸುವ ಎಲ್ಲರಿಗೂ ಪ್ರಮಾಣಪತ್ರ ವಿತರಿಸಲಾಗುವುದು ಎಂದು ಪ್ರಕಟಣೆ ತಿಳಿಸಿದೆ.

ಸಮಗ್ರ ಸಮೀಕ್ಷೆ ಪತ್ರಿಕಾ ಗೋಷ್ಠಿ

ಬೆಂಗಳೂರು: ರಾಜ್ಯದಲ್ಲಿ ಸರ್ಕಾರದ ವತಿಯಿಂದ ಪರಿಶಿಷ್ಟ ಜಾತಿ / ಉಪ ಜಾತಿಗಳ ಸಮಗ್ರ ಸಮೀಕ್ಷೆಯನ್ನು 2025ನೇ ಮೇ 5 ರಿಂದ ನಡೆಸಲಾಗುತ್ತಿದ್ದು, ಈ ಸಂಬಂಧ ಪರಿಶಿಷ್ಟ ಜಾತಿ ಒಳ ಮೀಸಲಾತಿಯ ಏಕಸದಸ್ಯ ಆಯೋಗದ ಅಧ್ಯಕ್ಷರಾದ ನ್ಯಾಯಮೂರ್ತಿ ಡಾ. ಹೆಚ್.ಎನ್. ನಾಗಮೋಹನ್ ದಾಸ್ ಅವರು 2025ನೇ ಮೇ 16 ರಂದು ಬೆಳಿಗ್ಗೆ 11.30 ಗಂಟೆಗೆ ವಿಧಾನಸೌಧದ ಮೂರನೇ ಮಹಡಿಯಲ್ಲಿರುವ ಸಮಿತಿ ಕೊಠಡಿ ಸಂ. 313 ರಲ್ಲಿ ಪತ್ರಿಕಾ ಗೋಷ್ಠಿಯನ್ನು ನಡೆಸಲಿದ್ದಾರೆ ಎಂದು ಪರಿಶಿಷ್ಟ ಜಾತಿ ಒಳ ಮೀಸಲಾತಿಯ ಏಕಸದಸ್ಯ ಆಯೋಗದ ಕಾರ್ಯದರ್ಶಿಗಳು ಪ್ರಕಟಣೆಯಲ್ಲಿ ತಿಳಿಸಿದ್ದಾರೆ.

ಕಂದಾಯ ಪಾವತಿಸಲು ಶೇ. 5ರಷ್ಟು ರಿಯಾಯಿತಿ

ರಾಮನಗರ: ಚನ್ನಪಟ್ಟಣ ನಗರಸಭೆ ವ್ಯಾಪ್ತಿಯಲ್ಲಿ ಬರುವ ಎಲ್ಲಾ ರೀತಿಯ ಆಸ್ತಿ ಮಾಲೀಕರು (ಮನೆ/ವಾಣಿಜ್ಯ/ನಿವೇಶನ) ಆರ್ಥಿಕ ವರ್ಷ 2025-26ನೇ ಸಾಲಿಗೆ 2025ರ ಜೂನ್ 30ರ ವರೆಗೆ ಶೇ. 5ರಷ್ಟು ರಿಯಾಯಿತಿ ನೀಡಿದ್ದು, ಅದರಂತೆ ಸಾರ್ವಜನಿಕರು ಸಕಾಲಕ್ಕೆ ಕಂದಾಯ ಪಾವತಿಸಿ ಅದರ ಪ್ರಯೋಜನ ಪಡೆದುಕೊಳ್ಳುವಂತೆ ಚನ್ನಪಟ್ಟಣ ನಗರಸಭೆಯ ಪೌರಾಯುಕ್ತರು ಪ್ರಕಟಣೆಯಲ್ಲಿ ತಿಳಿಸಿದ್ದಾರೆ. ಜನನ-ಮರಣ ನೋಂದಣಿ: ಶೇ.100ರಷ್ಟು ಪ್ರಗತಿ ಸಾಧಿಸಲು ಜಿಲ್ಲಾಧಿಕಾರಿ ನಿರ್ದೇಶನ ರಾಮನಗರ, ಜಿಲ್ಲೆಯಲ್ಲಿ ಜನನ ಹಾಗೂ ಮರಣಗಳ ನೋಂದಣಿಯನ್ನು ಶೇ.100ರಷ್ಟು ಪ್ರಗತಿ ಸಾಧಿಸುವಂತೆ ಜಿಲ್ಲೆಯ ಎಲ್ಲಾ ಜನನ-ಮರಣ ನೋಂದಣಾಧಿಕಾರಿಗಳು ಹಾಗೂ ಉಪ ನೋಂದಣಾಧಿಕಾರಿಗಳಿಗೆ ಜಿಲ್ಲಾಧಿಕಾರಿ ಯಶವಂತ್ ವಿ. ಗುರುಕರ್ ಅವರು ನಿರ್ದೇಶನ ನೀಡಿದರು. ಅವರು ಮೇ.13ರ ಮಂಗಳವಾರ ನಗರದ ಜಿಲ್ಲಾಧಿಕಾರಿಯವರ ಕಚೇರಿಯಲ್ಲಿ ಜನನ - ಮರಣ ನೋಂದಣಿ ಕುರಿತ ಜಿಲ್ಲಾ ಮಟ್ಟದ ಸಮನ್ವಯ ಸಮಿತಿ ಸಭೆಯಲ್ಲಿ ಅಧ್ಯಕ್ಷತೆ ವಹಿಸಿ ಮಾತನಾಡಿದರು.

ಜನನ-ಮರಣ ನೋಂದಣಾಧಿಕಾರಿಗಳಾಗಿರುವ ಗ್ರಾಮ ಆಡಳಿತಾಧಿಕಾರಿಗಳು, ಆರೋಗ್ಯ ನಿರೀಕ್ಷಕರು ಹಾಗೂ ಉಪ ನೋಂದಣಾಧಿಕಾರಿಗಳಾದ ಗ್ರಾಮ ಪಂಚಾಯಿತಿ ಕಾರ್ಯದರ್ಶಿಗಳು, ಸರ್ಕಾರಿ ಆಸ್ಪತ್ರೆಗಳ ವೈದ್ಯಾಧಿಕಾರಿಗಳು ತಮ್ಮ ವ್ಯಾಪ್ತಿಯಲ್ಲಿ ಸಂಭವಿಸುವ ಜನನ, ಮರಣ ಘಟನೆಗಳನ್ನು ಜನನ-ಮರಣ ನೋಂದಣಿ ಅಧಿನಿಯಮ 1969ರನ್ವಯ ನಿಯಮಾನುಸಾರ ಕಡ್ಡಾಯವಾಗಿ 21 ದಿನದೊಳಗೆ ನೋಂದಾಯಿಸಲು ಕ್ರಮ ಕೈಗೊಳ್ಳುವಂತೆ ಅವರು ನಿರ್ದೇಶನ ನೀಡಿದರು. ಸರ್ಕಾರಿ ಆಸ್ಪತ್ರೆಗಳು ಹಾಗೂ ಖಾಸಗಿ ಆಸ್ಪತ್ರೆಗಳ ವೈದ್ಯಾಧಿಕಾರಿಗಳು ತಮ್ಮ ಆಸ್ಪತ್ರೆಗಳಲ್ಲಿ ಘಟಿಸುವ ಜನನ-ಮರಣ ಘಟನೆಗಳನ್ನು ವಿಳಂಬ ನೋಂದಣಿಗೆ ಆಸ್ಪದ ಕೊಡದಂತೆ ಎಚ್ಚರಿಕೆಯಿಂದ 21 ದಿನದೊಳಗೆ ನೋಂದಾಯಿಸುವಂತೆ ಅವರು ತಾಕೀತು ಮಾಡಿದರು. ಸಹಾಯಕ ಆಯುಕ್ತರಾದ ಬಿನೋಯ್, ಜಿಲ್ಲಾ ಸಂಖ್ಯಾ ಸಂಗ್ರಹಣಾಧಿಕಾರಿಗಳ ಕಚೇರಿಯ ಸಹಾಯಕ ನಿರ್ದೇಶಕರಾದ ವೆಂಕಟರಾಮ ಬಿ.ಎಸ್., ಆರೋಗ್ಯ ಮತ್ತು ಕುಟುಂಬ ಕಲ್ಯಾಣ ಇಲಾಖೆ, ಜಿಲ್ಲಾ ಯೋಜನಾ ಅಂದಾಜು ಮೌಲ್ಯಮಾಪನ ಅಧಿಕಾರಿ, ಮಹಿಳಾ ಮತ್ತು ಮಕ್ಕಳ ಕಲ್ಯಾಣ ಇಲಾಖೆ ಸೇರಿದಂತೆ ಸಂಬಂಧಿಸಿದ ಇಲಾಖೆಗಳ ಅಧಿಕಾರಿಗಳು ಸಭೆಯಲ್ಲಿದ್ದರು.

ಅಪರಿಚಿತ ವ್ಯಕ್ತಿ ಶವ ಪತ್ತೆ

ಮೈಸೂರು: ಮೇ 12 ರಂದು ಮೈಸೂರು ರೈಲು ನಿಲ್ದಾಣದ ಯಾರ್ಡ್‌ನ ಅಶೋಕಪುರಂ ರೈಲು ನಿಲ್ದಾಣದ ಕೊನೆಯಲ್ಲಿ ಪೋಲ್ ನಂಬರ್ 137/158 ರ ರೈಲು ಹಳಿಯ ಹತ್ತಿರ ಸುಮಾರು 45 ರಿಂದ 50 ವರ್ಷದ ಗಂಡಸು ಮೃತಪಟ್ಟಿದ್ದು, ಮೃತದೇಹವು ಮೈಸೂರಿನ ಕೆ.ಆರ್ ಆಸ್ಪತ್ರೆಯ ಶವಾಗಾರದಲ್ಲಿರುತ್ತದೆ. ಚಹರೆ: ವಯಸ್ಸು ಸುಮಾರು 40-45 ವರ್ಷ, ಎತ್ತರ-5.3 ಅಡಿ, ಗೋಧಿ ಮೈಬಣ್ಣ, ದೃಢಕಾಯ ಶರೀರ, ದುಂಡು ಮುಖ, ದಪ್ಪ ಮೂಗು, ಕಪ್ಪು ಬಣ್ಣದ ಕೂದಲು. ಮೃತಪಟ್ಟ ಸಂದರ್ಭದಲ್ಲಿ ವೈಟ್ ಬಣ್ಣದ ಕಾಫಿ ಗೆರೆಯುಳ್ಳ ತುಂಬು ತೋಳಿನ ಶರ್ಟ್, ಕಪ್ಪು ಬಣ್ಣದ ಫಾರ್ಮಲ್ ಪ್ಯಾಂಟ್ ಧರಿಸಿರುತ್ತಾರೆ. ಮೃತನ ವಾರಸುದಾರರ ಬಗ್ಗೆ ಮಾಹಿತಿ ಕಂಡುಬಂದಲ್ಲಿ ಮೈಸೂರಿನ ರೈಲ್ವೆ ಪೊಲೀಸ್ ಠಾಣೆಯ ದೂ.ದಂ: 0821-2516579 ಅನ್ನು ಸಂಪರ್ಕಿಸಬಹುದು ಎಂದು ರೈಲ್ವೆ ಪೊಲೀಸ್ ಠಾಣೆಯ ಠಾಣಾಧಿಕಾರಿ ಅವರು ಪ್ರಕಟಣೆಯಲ್ಲಿ ತಿಳಿಸಿದ್ದಾರೆ.

ಚಾಮರಾಜ್ ನಿಧನಕ್ಕೆ ಸಚಿವ ಈಶ್ವರ ಖಂಡ್ರೆ ಸಂತಾಪ

ಚಾಮರಾಜನಗರ: ಚಾಮರಾಜನಗರದ ಕಾಂಗ್ರೆಸ್ ಶಾಸಕ ಪುಟ್ಟರಂಗಶೆಟ್ಟಿ ಅವರ ಪುತ್ರ ಪಿ. ಚಾಮರಾಜ್ (42)

ನಿಧನಕ್ಕೆ ಅರಣ್ಯ ಜೀವಿಶಾಸ್ತ್ರ ಮತ್ತು ಪರಿಸರ ಸಚಿವ ಈಶ್ವರ ಬಿ ಖಂಡ್ರೆ ಸಂತಾಪ ಸೂಚಿಸಿದ್ದಾರೆ. ಸಹೃದಯಿ ಪುಟ್ಟರಂಗಶೆಟ್ಟಿ ಅವರ ಹಿರಿಯ ಮಗ ಚಾಮರಾಜ್ ನಿಧನದ ಸುದ್ದಿ ತಿಳಿದು ತೀವ್ರ ದುಃಖವಾಯಿತು. ಪುತ್ರಶೋಕವನ್ನು ತಾಳಿಕೊಳ್ಳುವ ಶಕ್ತಿಯನ್ನು ಭಗವಂತ ಪುಟ್ಟರಂಗಶೆಟ್ಟಿ ಅವರಿಗೆ ಕರುಣಿಸಲಿ, ಮೃತ ಚಾಮರಾಜ್ ಆತ್ಮಕ್ಕೆ ಚಿರಶಾಂತಿ ನೀಡಲಿ ಎಂದು ಪ್ರಾರ್ಥಿಸುವುದಾಗಿ ಅವರು ಶೋಕ ಸಂದೇಶದಲ್ಲಿ ತಿಳಿಸಿದ್ದಾರೆ.

ಇಂದು ಕೃಷಿ ವಿವಿ ಘಟಿಕೋತ್ಸವ

ಬೆಂಗಳೂರು: ಬೆಂಗಳೂರು ಕೃಷಿ ವಿಶ್ವವಿದ್ಯಾನಿಲಯವು ತನ್ನ 60 ವರ್ಷಗಳ ಸುದೀರ್ಘ ಸೇವೆಯನ್ನು ಪೂರ್ಣಗೊಳಿಸಿ ವಜ್ರ ಮಹೋತ್ಸವವನ್ನು ಆಚರಿಸುತ್ತಿರುವ ಈ ಸಂದರ್ಭದಲ್ಲಿ 59ನೇ ಘಟಿಕೋತ್ಸವವನ್ನು ವಿಶೇಷವಾಗಿ ಮೇ 15 ರಂದು ಬೆಳಗ್ಗೆ 11.00 ಘಂಟೆಗೆ ಜಿ.ಕೆ.ವಿ.ಕೆ. ಆವರಣದ ಡಾ. ಬಾಬು ರಾಜೇಂದ್ರ ಪ್ರಸಾದ್ ಅಂತರಾಷ್ಟ್ರೀಯ ಸಭಾಂಗಣದಲ್ಲಿ ಆಚರಿಸಲಾಗುತ್ತಿದೆ ಎಂದು ಕುಲಪತಿಗಳಾದ ಡಾ.ಎಸ್.ವಿ.ಸುರೇಶ ಅವರು ತಿಳಿಸಿದರು.

ಇಂದು ಪ್ರೆಸ್ ಕ್ಲಬ್‌ನಲ್ಲಿ ಸುದ್ದಿಗಾರರನ್ನು ಉದ್ದೇಶಿಸಿ ಮಾತನಾಡಿದ ಅವರು, ಕರ್ನಾಟಕ ರಾಜ್ಯದ ಗೌರವಾನ್ವಿತ ರಾಜ್ಯಪಾಲರು ಹಾಗೂ ಬೆಂಗಳೂರು ಕೃಷಿ ವಿಶ್ವವಿದ್ಯಾನಿಲಯದ ಕುಲಾಧಿಪತಿಗಳಾದ ಥಾವರ್‌ಚಂದ್ ಗೆಹ್ಲೋಟ್ ಘಟಿಕೋತ್ಸವದ ಅಧ್ಯಕ್ಷತೆಯನ್ನು ವಹಿಸಲಿದ್ದು, ಕೃಷಿ ಸಚಿವರು ಹಾಗೂ ಕೃಷಿ ವಿಶ್ವವಿದ್ಯಾನಿಲಯದ ಸಹಕುಲಾಧಿಪತಿಗಳಾದ ಎನ್. ಚಲುವರಾಯಸ್ವಾಮಿ ಅವರು ಉಪಸ್ಥಿತರಿರುವರು. ನವದೆಹಲಿಯ ಇಪ್ರೋ ವ್ಯವಸ್ಥಾಪಕ ನಿರ್ದೇಶಕರಾದ ಡಾ. ಯು.ಎಸ್. ಅವಸ್ಥಿ ಅವರು ಮುಖ್ಯ ಅತಿಥಿಗಳಾಗಿ ಆಗಮಿಸಿ ಘಟಿಕೋತ್ಸವದ ಭಾಷಣ ಮಾಡಲಿರುವರು.

59ನೇ ಘಟಿಕೋತ್ಸವದಲ್ಲಿ 2023-24 ಶೈಕ್ಷಣಿಕ ವರ್ಷದಲ್ಲಿ ತೇರ್ಗಡೆಯಾದ ಒಟ್ಟಾರೆ 1271 ವಿದ್ಯಾರ್ಥಿಗಳಿಗೆ ವಿವಿಧ ಸ್ನಾತಕ ಹಾಗೂ ಸ್ನಾತಕೋತ್ತರ ವಿಷಯಗಳಲ್ಲಿ ಪದವಿ ಪ್ರದಾನ ಮಾಡಲಾಗುವುದು. ಅದರಲ್ಲಿ, 871 ವಿದ್ಯಾರ್ಥಿಗಳು ವಿವಿಧ ಸ್ನಾತಕ ಪದವಿಗಳನ್ನು, 311 ವಿದ್ಯಾರ್ಥಿಗಳು ವಿವಿಧ ವಿಷಯಗಳಲ್ಲಿ ಸ್ನಾತಕೋತ್ತರ ಪದವಿಗಳನ್ನು ಹಾಗೂ 89 ವಿದ್ಯಾರ್ಥಿಗಳು ಡಾಕ್ಟೊರಲ್ ಪದವಿಗಳನ್ನು ಪಡೆಯಲಿದ್ದಾರೆ.

ಸಮಾರಂಭದಂದು, ಡಾಕ್ಟರ್ ಆಫ್ ಫಿಲಾಸೊಫಿ ಪದವಿಯಲ್ಲಿ ಒಟ್ಟು 30 ಚಿನ್ನದ ಪದಕಗಳನ್ನು ಪ್ರದಾನ ಮಾಡಲಿದ್ದು, ಅದರಲ್ಲಿ 13 ವಿದ್ಯಾರ್ಥಿನಿಯರು ಹಾಗೂ 03 ವಿದ್ಯಾರ್ಥಿಗಳು ಕೃಷಿ ವಿಶ್ವವಿದ್ಯಾನಿಲಯದ 14 ಚಿನ್ನದ ಪದಕಗಳನ್ನು, 10 ದಾನಿಗಳ ಚಿನ್ನದ ಪದಕಗಳು, 05 ದಾನಿಗಳ ಚಿನ್ನದ ಪದಕ ಪ್ರಶಸ್ತಿ ಪ್ರಮಾಣ ಪತ್ರ ಹಾಗೂ 01 ಆವರಣದ ಚಿನ್ನದ ಪದಕಗಳನ್ನು ಹಂಚಿಕೊಂಡಿರುತ್ತಾರೆ.

ಸ್ನಾತಕೋತ್ತರ ಪದವಿಯಲ್ಲಿ ಒಟ್ಟು 62 ಚಿನ್ನದ ಪದಕಗಳನ್ನು ಪ್ರದಾನ ಮಾಡಲಿದ್ದು, ಇದರಲ್ಲಿ 23 ವಿದ್ಯಾರ್ಥಿನಿಯರು ಹಾಗೂ 05 ವಿದ್ಯಾರ್ಥಿಗಳು ಕೃಷಿ ವಿಶ್ವವಿದ್ಯಾನಿಲಯ ನೀಡುವ 17 ಚಿನ್ನದ ಪದಕಗಳು ಹಾಗೂ 07 ಆವರಣದ ಚಿನ್ನದ ಪದಕಗಳನ್ನು, 25 ದಾನಿಗಳ ಚಿನ್ನದ ಪದಕಗಳು ಹಾಗೂ 13 ದಾನಿಗಳ ಚಿನ್ನದ ಪದಕ ಪ್ರಶಸ್ತಿ ಪ್ರಮಾಣ ಪತ್ರಗಳನ್ನು ಹಂಚಿಕೊಂಡಿರುತ್ತಾರೆ.

ಇದಲ್ಲದೆ, ಸ್ನಾತಕ ಪದವಿಯಲ್ಲಿ ಒಟ್ಟು 58 ಚಿನ್ನದ ಪದಕಗಳನ್ನು ಪ್ರದಾನ ಮಾಡಲಿದ್ದು, ಇದರಲ್ಲಿ 13 ವಿದ್ಯಾರ್ಥಿನಿಯರು ಹಾಗೂ 06 ವಿದ್ಯಾರ್ಥಿಗಳು ಕೃಷಿ ವಿಶ್ವವಿದ್ಯಾನಿಲಯ ನೀಡುವ 06 ಚಿನ್ನದ ಪದಕಗಳು, 04 ಆವರಣದ ಚಿನ್ನದ ಪದಕಗಳು, 01 ಕೃವಿವಿಯ ಕ್ರೀಡಾ ಚಿನ್ನದ ಪದಕ, 41 ದಾನಿಗಳ ಚಿನ್ನದ ಪದಕಗಳು ಹಾಗೂ 06 ದಾನಿಗಳ ಚಿನ್ನದ ಪದಕ ಪ್ರಶಸ್ತಿ ಪ್ರಮಾಣ ಪತ್ರಗಳನ್ನು ಹಂಚಿಕೊಂಡಿರುತ್ತಾರೆ. ಸಮಾರಂಭದಲ್ಲಿ ಒಟ್ಟಾರೆ 150 ಚಿನ್ನದ ಪದಕ ಹಾಗೂ ಪ್ರಶಸ್ತಿ ಪ್ರಮಾಣ ಪತ್ರಗಳನ್ನು ವಿದ್ಯಾರ್ಥಿಗಳು ಪಡೆಯಲಿದ್ದು ಅದರಲ್ಲಿ 49 ವಿಧ್ಯಾರ್ಥಿನಿಯರಿಗೆ ವಿಶ್ವವಿದ್ಯಾನಿಲಯದ 29 ಚಿನ್ನದ ಪದಕ, 66 ದಾನಿಗಳ ಚಿನ್ನದ ಪದಕ, 09 ಆವರಣದ ಚಿನ್ನದ ಪದಕ ಹಾಗೂ 19 ದಾನಿಗಳ ಚಿನ್ನದ ಪದಕ ಪ್ರಶಸ್ತಿ ಪ್ರಮಾಣ ಪತ್ರಗಳನ್ನು ಅದರಂತೆ 14 ವಿದ್ಯಾರ್ಥಿಗಳಿಗೆ ವಿಶ್ವವಿದ್ಯಾನಿಲಯದ 08 ಚಿನ್ನದ ಪದಕ, 10 ದಾನಿಗಳ ಚಿನ್ನದ ಪದಕ ಹಾಗೂ 05 ದಾನಿಗಳ ಚಿನ್ನದ ಪದಕ ಪ್ರಶಸ್ತಿ ಪ್ರಮಾಣ ಪತ್ರಗಳನ್ನು, 03 ಆವರಣದ ಚಿನ್ನದ ಪದಕಗಳು ಹಾಗೂ 01 ಕೃವಿವಿಯ ಕ್ರೀಡಾ ಚಿನ್ನದ ಪದಕಗಳನ್ನು ವಿತರಿಸಲಾಗುವುದು. ಒಟ್ಟು 63 ವಿದ್ಯಾರ್ಥಿಗಳಿಗೆ ವಿಶ್ವವಿದ್ಯಾನಿಲಯದ 50 ಚಿನ್ನದ ಪದಕಗಳನ್ನು, 76 ದಾನಿಗಳ ಚಿನ್ನದ ಪದಕಗಳನ್ನು (50+76=126) ಹಾಗೂ 24 ದಾನಿಗಳ ಚಿನ್ನದ ಪದಕ ಪ್ರಶಸ್ತಿ ಪ್ರಮಾಣ ಪತ್ರಗಳನ್ನು ವಿತರಿಸಲಾಗುವುದು. ಬಿ.ಎಸ್ಸಿ (ಆನರ್ಸ್), ಕೃಷಿ ಪದವಿಯಲ್ಲಿ ಕೃಷಿ ಕಾಲೇಜು, ಜಿಕೆವಿಕೆ, ಬೆಂಗಳೂರಿನ ವಿದ್ಯಾರ್ಥಿನಿಯಾದ ಕುಮಾರಿ. ದೀಪ್ತಿ ಟಿ ಎಲ್ ಅತಿ ಹೆಚ್ಚು ಅಂದರೆ 13 ಚಿನ್ನದ ಪದಕಗಳು ಹಾಗೂ 4 ದಾನಿಗಳ ಪ್ರಮಾಣ ಪತ್ರಗಳನ್ನು ಪಡೆದುಕೊಂಡಿರುತ್ತಾರೆ.

ಕೃಷಿ ವಿ.ವಿ. ಬೆಂಗಳೂರಿನ 59 ನೇ ಘಟಿಕೋತ್ಸವಕ್ಕೆ ವಿಶ್ವವಿದ್ಯಾನಿಲಯ ಸಕಲ ರೀತಿಯಲ್ಲಿ ಸಜ್ಜಾಗಿದ್ದು ಕಾರ್ಯಕ್ರಮದಲ್ಲಿ ವಿ.ವಿ.ಆಡಳಿತ ಮಂಡಳಿ ಸದಸ್ಯರು, ವಿಶೇಷ ಆಹ್ವಾನಿತರು, ಅಧಿಕಾರಿಗಳು, ಶಿಕ್ಷಣ ಪರಿಷತ್ ಸದಸ್ಯರು, ವಿಶ್ರಾಂತ ಕುಲಪತಿಗಳು, ಪೋಷಕರು ಮತ್ತು ವಿಶ್ವವಿದ್ಯಾನಿಲಯದ ಸಿಬ್ಬಂದಿ ವರ್ಗದವರು ಭಾಗವಹಿಸಲಿದ್ದಾರೆ ಎಂದು ತಿಳಿಸಿದರು.

ಪ್ರತ್ಯೇಕ ತಂಬಾಕು ಉದ್ದಿಮೆಯ ಅನುಷ್ಠಾನದ ಬಗ್ಗೆ ಕೋಟ್ಪಾ ವಿಶೇಷ ದಾಳಿ

ಮೈಸೂರು: ಜಿಲ್ಲಾ ಆರೋಗ್ಯ ಮತ್ತು ಕುಟುಂಬ ಕಲ್ಯಾಣ ಇಲಾಖೆ, ಜಿಲ್ಲಾ ಸರ್ವೇಕ್ಷಣಾ ಘಟಕ ಮತ್ತು ಜಿಲ್ಲಾ ಶಂಬಾಕು ನಿಯಂತ್ರಣ ಕೋಶದ ಜಿಲ್ಲಾ ಸರ್ವೇಕ್ಷಣಾಧಿಕಾರಿಗಳಾದ ಡಾ. ಡಿ ಜಿ ನಾಗರಾಜು ರವರ ನೇತೃತ್ವದಲ್ಲಿ ನಗರದ ಎಲ್ಲಾ 18 ಪೊಲೀಸ್ ಠಾಣಾ ವ್ಯಾಪ್ತಿಯಲ್ಲಿ ಪ್ರತ್ಯೇಕ ತಂಬಾಕು ಉದ್ದಿಮೆಯ ಅನುಷ್ಠಾನದ ವಿಷಯವಾಗಿ ಕೋಟ್ಪಾ ವಿಶೇಷದಾಳಿಯನ್ನು ಆರೋಗ್ಯ ಶಿಕ್ಷಣ ಪೊಲೀಸ್ ಹಾಗೂ ಮಹಾನಗರಪಾಲಿಕೆ ಇಲಾಖೆಯ ಸಹಯೋಗದೊಂದಿಗೆ ಕಳೆದ ಮೇ 06 ರಿಂದ 13 ರ ವರೆಗೆ 06 ಠಾಣಾ ವ್ಯಾಪ್ತಿಗಳಲ್ಲಿ ನರಸಿಂಹ ರಾಜು ಪೊಲೀಸ್ ಸ್ಟೇಷಷನ್ ಮಂಡಿ ಮೊಹಲ್ಲಾ ಪೊಲೀಸ್ ಸ್ಟೇಷನ್, ವಿ ವಿ ಪುರಂ ಪೊಲೀಸ್ ಸ್ಟೇ?ನ್,ಮೇಟಗಳ್ಳಿ ಪೊಲೀಸ್ ಸ್ಟೇಷನ್, ಜಯಲಕ್ಷ್ಮೀ ಪುರಂ ಪೊಲೀಸ್ ಸ್ಟೇಷನ್, ವಿಜಯನಗರ ಪೊಲೀಸ್ ಸ್ಟೇಷನ್ ಠಾಣಾ ವ್ಯಾಪ್ತಿಯಲ್ಲಿ ದಾಳಿಯನ್ನು ಆಯೋಜಿಸಿ ಪ್ರಕರಣಗಳನ್ನು ದಾಖಲಿಸಲಾಗಿದೆ ಹಾಗೂ ದಾಳಿಯನ್ನು ಮುಂದಿನ ದಿನಾಂಕಗಳಲ್ಲಿ ಮುಂದುವರೆಸಲಾಗುತ್ತದೆ. ತಂಬಾಕು ಉತ್ಪನ್ನಗಳ ಮಾರಾಟಕ್ಕೆ ಪ್ರತ್ಯೇಕ ಪರಾವನಿಗೆಯನ್ನು ಹೊಂದಿರತಕ್ಕದ್ದು ಇಲ್ಲವಾದಲ್ಲಿ ರೂ 5000/-ಗಳ ದಂಡವನ್ನು ವಿಧಿಸಲಾಗುವುದು ಎಂಬ ಮಾಹಿತಿಯನ್ನು ಸಾರ್ವಜನಿಕರಿಗೆ ಹಾಗೂ ವ್ಯಾಪಾರಸ್ಥರಿಗೆ ನೀಡಲಾಯಿತು.

ಕೋಟ್ಪಾ ಸೆಕ್ಷನ್ -4 ರ ಪ್ರಕಾರ ಸಾರ್ವಜನಿಕ ಸ್ಥಳಗಳಾದ ಬಸ್ ಸ್ಟಾಂಡ್‌ಗಳು, ಪಾರ್ಕ್‌ಗಳು, ಹೊಟೇಲ್ ಹಾಗು ರೆಸ್ಟೋರೆಂಟ್ ಗಳು, ಬೇಕರಿಗಳು. ಎಲ್ಲಾ ಅಂಗಡಿ ಮುಂಗಟ್ಟುಗಳು, ಸಿನಿಮಾ ಥಿಯೇಟರ್‌ಗಳು, ಎಲ್ಲಾ ಸರ್ಕಾರಿ ಮತ್ತು ಖಾಸಗಿ ಕಚೇರಿಯ ಆವರಣಗಳು ಸೇರಿದಂತೆ ಎಲ್ಲಾ ಸಾರ್ವಜನಿಕ ಸ್ಥಳಗಳಲ್ಲಿ ಧೂಮಪಾನ ನಿಷೇಧವಿದ್ದು. ಇದರ ಉಲ್ಲಘಂನೆಗೆ ರೂ 200/- ರೂ ಗಳ ವರೆಗೆ ದಂಡವಿರುತ್ತದೆ. ಇದಕ್ಕೆ ಸಂಬಂಧಿಸಿದ ಕೋಟ್ಪಾ ಸೆಕ್ಷನ್-4 ಅಳವಡಿಸಿಕೊಳ್ಳಬೇಕು. ಫಲಕಗಳನ್ನು ಕೂಡಲೇ ಸಾರ್ವಜನಿಕ ಸ್ಥಳದಲ್ಲಿ ಮಾಲಿಕರು ಅಳವಡಿಸಿಕೊಳ್ಳಬೇಕು. ಕೋಟ್ಪಾ ಸೆಕ್ಷನ್ -5 ರ ಪ್ರಕಾರ ಯಾವುದೇ ರೀತಿಯ ತಂಬಾಕು ಉತ್ಪನ್ನಗಳ ಜಾಹೀರಾತುಗಳನ್ನು ಪ್ರದರ್ಶಿಸುವುದು ಕಾನೂನಿನ ಪ್ರಕಾರ ಅಪರಾಧವಾಗಿದ್ದು, ಈ ಕೂಡಲೇ ತೆರವುಗೊಳಿಸುವುದು ಎಂದು ತಿಳಿಸಿದರು. ಕೋಟ್ಪಾ ಸೆಕ್ಷನ್-6ಎ ಪ್ರಕಾರ 18 ವರ್ಷಕ್ಕಿಂತ ಕಡಿಮೆ ವಯೋಮಾನದವರಿಗೆ/ ವಯೋಮಾನದವರಿಂದ ತಂಬಾಕು ಮಾರಾಟ ನಿಷೇಧವಿರುತ್ತದೆ. ಉಲ್ಲಂಘನೆಯಾದಲ್ಲಿ ರೂ 200/- ವರೆಗೂ ದಂಡ ವಿಧಿಸಲಾಗುವುದು ಹಾಗೂ ಇದಕ್ಕೆ ಸಂಬಂಧಿಸಿದ ಫಲಕಗಳನ್ನು ಈ ಕೂಡಲೇ ಸಾರ್ವಜನಿಕ ಸ್ಥಳದಲ್ಲಿ ಮಾಲಿಕರು ಅಳವಡಿಸಿಕೊಳ್ಳಬೇಕು. ಕೋಟ್ಪಾ ಸೆಕ್ಷನ್ -6 ಬಿ ಎಲ್ಲಾ ಶಿಕ್ಷಣ ಸಂಸ್ಥೆಗಳ ಸುತ್ತಮುತ್ತ 100 ಗಜಗಳ ವ್ಯಾಪ್ತಿಯಲ್ಲಿ ತಂಬಾಕು ಉತ್ಪನ್ನಗಳ ಮಾರಾಟ ಮತ್ತು ಸೇವನೆ ನಿಷೇಧವಿದ್ದು ಹಾಗೂ ಇದಕ್ಕೆ ಸಂಬಂಧಿಸಿದ ಕೋಟ್ಪಾ ಸೆಕ್ಷನ್ 6 ಬಿ. ಗೋಡೆ ಬರಹಗಳನ್ನು ಸಂಬಂಧಿಸಿದ ಶೈಕ್ಷಣಿಕ ಸಂಸ್ಥೆ ಮಾಲಿಕರು ಬರೆಸತಕ್ಕದು. ಕೋಟ್ಪಾ ಸೆಕ್ಷನ್-7, 8 ಹಾಗೂ 9 ರ ಪ್ರಕಾರ ಬೀಡಿ, ಸಿಗರೇಟು, ತಂಬಾಕು ಉತ್ಪನ್ನ ಬಿಡಿ ಮಾರಾಟ ನಿಷೇಧ, ಕರ್ನಾಟಕ ರಾಜ್ಯದಲ್ಲಿ ಬಿಡಿ ಬಿಡಿಯಾಗಿ ಮಾರಾಟ ಮಾಡುತ್ತಿರುವ ಬೀಡಿ, ಸಿಗರೇಟು, ಜಗಿಯುವ ತಂಬಾಕು ಉತ್ಪನ್ನಗಳನ್ನು ಈ ಕೊಡಲೇ ಜಾರಿಗೆ ಬರುವಂತೆ ಸಂಪೂರ್ಣವಾಗಿ ನಿಷೇಧಿಸಿ ರಾಜ್ಯ ಸರಕಾರ ಅದೇಶ ಹೋರಡಿಸಿದೆ. ಈ ಬಗ್ಗೆ ಕಾನೂನನ್ನು ಉಲ್ಲಂಘಿಸಿದ ಯಾವುದೇ ವ್ಯಕ್ತಿಯು ಕೋಟ್ಪಾ ಕಾಯ್ದೆ 2003 ರ ಕಲಂ (20) ಅಡಿಯಲ್ಲಿ ದಂಡನೆಗೆ ಒಳಗಾಗುತ್ತಾರೆ ಎಂದು ಜಿಲ್ಲಾ ತಂಬಾಕು ನಿಯಂತ್ರಣ ಕೋಶದ ವತಿಯಿಂದ ಸಾರ್ವಜನಿಕರಿಗೆ ಅಂಗಡಿ ಮಾಲಿಕರಿಗೆ ವಿಶೇಷಕೋಟ್ಪಾ ದಾಳಿಯ ಸಂಧರ್ಭದಲ್ಲಿ ಅರಿವು ಮೂಡಿಸಿದರು.

ನೋಡುಗರ ಮೈನವಿರೇಳಿಸುವ ಒನಕೆ ಕರಗ–ಸಹಸ್ರಾರು ಮಂದಿ ವೀಕ್ಷಣೆ

ರೇಣುಕಾ ಯಲ್ಲಮ್ಮದೇವಿ ಕರಗದ ವಸಂತೋತ್ಸವ

ಕೋಲಾರ: ನಗರದ ಪಿ.ಸಿ.ಬಡಾವಣೆಯ ರೇಣುಕಾಂಭ ಸೇವಾ ಸಮಿತಿ ವತಿಯಿಂದ ರೇಣುಕಾ ಯಲ್ಲಮ್ಮ ದೇವಿಯ ಕರಗ ಮಹೋತ್ಸವದ ಸಮಾರೋಪದ ಅಂಗವಾಗಿ ಬುಧವಾರ ಸಂಜೆ ನಡೆದ ಒನಕೆ ಕರಗದ ನೃತ್ಯ ಜನಮನ ಸೂರೆಗೊಂಡಿದ್ದು, ರಸ್ತೆ ಇಕ್ಕೆಲಗಳಲ್ಲಿ ಕಟ್ಟಡಗಳ ಮೇಲೆನಿಂತು ಸಹಸ್ರಾರು ಮಂದಿ ಈ ಅದ್ಭುತ ನೃತ್ಯವನ್ನು ಕಣ್ತುಂಬಿಕೊಂಡರು.

ಸುಮಾರು 5 ಅಡಿ ಉದ್ದದ ಒನಕೆ ಮೇಲೆ ನೀರು ತುಂಬಿದ ತಾಮ್ರದ ಪಾತ್ರೆಯನ್ನಿಟ್ಟು ಒನಕೆಯನ್ನು ತಲೆಯ ಮೇಲಿಟ್ಟುಕೊಂಡು ಆದರಲ್ಲಿನ ವಾಸದ ನೀರನ್ನು ನೃತ್ಯ ಪ್ರದರ್ಶನದ ಮೂಲಕ ಹೊರಚೆಲ್ಲುವ ಕರಗದ ಪೂಜಾರಿ ಮಂಜುನಾಥ್‌ರ ಕಲಾ ಪ್ರೌಢಿಮೆಯ ಸಾಹಸಕ್ಕೆ ಜನ ತಲೆದೂಗಿದರು.

ಒನಕೆಯನ್ನು ಕೈಯಿಂದ ಹಿಡಿಯದೇ ಒಂದು ತುದಿಯ ಮೇಲೆ ನೀರು ತುಂಬಿದ ಪಾತ್ರೆಯಿಟ್ಟು ಮತ್ತೊಂದು ತುದಿಯನ್ನು ತಲೆ ಮೇಲಿಟ್ಟುಕೊಂಡು ನರ್ತಿಸುವ ಮೂಲಕ ಜನತೆ ನಿಬ್ಬೆರಗಾಗುವಂತೆ ಮಾಡಿದರು. 33ನೇ ವರ್ಷದ ಕರಗ ಮಹೋತ್ಸವದ ಅಂಗವಾಗಿ ಒನಕೆ ಕರಗ ನೃತ್ಯಕ್ಕೂ ಮುನ್ನಾ ವಾಸದ ನೀರು ತುಂಬಿದ ಏಳು ಕಳಸಗಳನ್ನು ಒಂದರ ಮೇಲೊಂದರಂತೆ ಜೋಡಿಸಿಕೊಂಡು ತಲೆಯ ಮೇಲಿಟ್ಟು ಮಾಡಿದ ನೃತ್ಯ ಮನಮೋಹಕವಾಗಿತ್ತು. ಒನಕೆಯ ಮೇಲಿನ ತಾಮ್ರದ ಪಾತ್ರೆಯಲ್ಲಿರುವ ವಾಸದ ನೀರು ನಮ್ಮ ಮೇಲೆ ಬಿದ್ದರೆ ಒಳಿತಾಗುತ್ತದೆ ಎಂಬ ನಂಬಿಕೆಯಿಂದ ನಾಗರೀಕರು ಸಾವಿರಾರು ಸಂಖ್ಯೆಯಲ್ಲಿ ಸೇರಿದ್ದು, ಸುಮಾರು 1 ಗಂಟೆಗೂ ಹೆಚ್ಚು ಕಾಲ ನಡೆದ ಒನಕೆ, ಕಳಸಗಳನ್ನೊತ್ತ ನೃತ್ಯ ಮನಮೋಹಕವಾಗಿದ್ದು, ಕರಗದ ಪೂಜಾರಿ ಮಂಜುನಾಥ್ ಎಲ್ಲರ ಮೆಚ್ಚುಗೆಗೆ ಪಾತ್ರರಾದರು. ದೇವಾಲಯದ ಮುಂಭಾಗದ ರಸ್ತೆಯಲ್ಲಿ ಒನಕೆ ಕರಗದ ಹಿನ್ನಲೆಯಲ್ಲಿ ವಾಹನ ಸಂಚಾರ ಬಂದ್ ಮಾಡಿದ್ದು, ರಸ್ತೆಯ ಇಕ್ಕೆಲಗಳು, ಮನೆಗಳ ಮೇಲೆ ಸಾವಿರಾರು ಜನ ನಿಂತು ಕರಗ ವೀಕ್ಷಿಸಿದರು. ಹೂವಿನ ಕರಗ ಮಹೋತ್ಸವದಲ್ಲಿ ಒನಕೆ ಕರಗಕ್ಕೆ ಅತ್ಯಂತ ಮಹತ್ವದ ಸ್ಥಾನವಿದ್ದು, ಕರಗ ಮಹೋತ್ಸವದ ಸಮಾರೋಪವಾಗಿಯೂ ವಸಂತೋತ್ಸವವೂ ಇದೇ ಆಗಿರುತ್ತದೆ.

ಒನಕೆ ಕರಗದಲ್ಲಿ ಅನ್ನದಾಸೋಹ

ದೇವಾಲಯ ಸಮಿತಿ ಸದಸ್ಯ ಅಲ್ಲಗ್ಗಾರ ಪುತ್ರಿ, ಲೀಲಾ ಕುಟುಂಬದವರು ಒನಕೆ ಕರಗ ನಡೆಯುವ ದಿನದಂದು ಕಾರ್ಯಕ್ರಮ ವೀಕ್ಷಣೆಗೆ ಆಗಮಿಸುವ ಎಲ್ಲಾ ಭಕ್ತರಿಗೆ ಪ್ರತಿ ವರ್ಷವೂ ಪ್ರಸಾದ ಉಣಬಡಿಸುವ ಕಾರ್ಯ ನಿರಂತರವಾಗಿ ನಡೆಸಿಕೊಂಡು ಬಂದಿದ್ದು, ಈಬಾರಿಯೂ ಮುಂದುವರೆಸಿದರು. ಕಾರ್ಯಕ್ರಮದಲ್ಲಿ ರೇಣುಕಾಯಲ್ಲಮ್ಮ ದೇವಾಲಯ ಸಮಿತಿ ಅಧ್ಯಕ್ಷ ಕೆ.ಗಣೇಶ್ ಕರಗಮಹೋತ್ಸವದ ನೇತೃತ್ವವಹಿಸಿದ್ದು, ಕಾರ್ಯಕ್ರಮದಲ್ಲಿ ಕಾಂಗ್ರೆಸ್ ಎಸ್ಸಿಘಟಕದ ಅಧ್ಯಕ್ಷ ಕೆ.ಜಯದೇವ್, ಅರ್ಚಕರಾದ ಸುರೇಶಾಚಾರ್, ಮೇಸ್ತ್ರೀ ಕೆ.ಆರ್ಮುಗಂ, ಪತ್ರಕರ್ತ ದುನಿಯ ಮುನಿಯಪ್ಪ, ದೇವಾಲಯ ಸಮಿತಿ ಉಪಾಧ್ಯಕ್ಷ ಚಂದ್ರಪ್ರಕಾಶ್, ಖಜಾಂಚಿ ಕೆ.ಎಸ್.ಮಂಜುನಾಥ್, ಕಾರ್ಯದರ್ಶಿ ಕಲಾ ರಮೇಶ್, ಉಪಕಾರ್ಯದರ್ಶಿ ವಿ.ಸುರೇಶ್, ಟಿ.ಸಂಪತ್ ಕುಮಾರ್, ಎ.ಮಹೇಶ್, ಮೇಸ್ತ್ರಿ ಕೃಷ್ಣಪ್ಪ, ಗೋವಿಂದರಾಜು, ಸಿ.ಶ್ರೀನಿವಾಸ್, ವೆಂಕಟೇಶಪ್ಪ, ಮುತ್ತಪ್ಪ, ಗಣೇಶ್, ಎಲ್‌ಐಸಿ ಮುನಿಯಪ್ಪ, ನಾಗರಾಜ್, ಯಲ್ಲಪ್ಪ, ಸಂತೋಷ್, ಉಕ್ಕರಹಳ್ಳಿ ಶ್ರೀನಿವಾಸ್ ಹಾಗೂ ರೇಣುಕಾ ಯಲ್ಲಮ್ಮ ಮಿತ್ರಬಳಗದ ಸದಸ್ಯರು ಭಾಗವಹಿಸಿದ್ದರು.

ಕೋಲಾರದ ಪಿ.ಸಿ.ಬಡಾವಣೆಯ ರೇಣುಕಾಂಭ ಸೇವಾ ಸಮಿತಿ ವತಿಯಿಂದ ರೇಣುಕಾ ಯಲ್ಲಮ್ಮ ದೇವಿಯ ಕರಗ ಮಹೋತ್ಸವದ ಹಿನ್ನಲೆಯಲ್ಲಿ ದೇವಾಲಯಕ್ಕೆ ಆಗಮಿಸಿದ್ದ ರಾಜ್ಯ ಆಹಾರ ಸಚಿವ ಕೆ.ಎಚ್.ಮುನಿಯಪ್ಪ ಅವರನ್ನು ದೇವಾಲಯ ಸಮಿತಿಯಿಂದ ಸನ್ಮಾನಿಸಿದ್ದು, ಇದೇ ಸಂದರ್ಭದಲ್ಲಿ ಕರಗಮಹೋತ್ಸವದ ಯಶಸ್ಸಿಗೆ ಕಾರಣರಾದ ಸಮಿತಿ ಅಧ್ಯಕ್ಷ ಕೆ.ಗಣೇಶ್ ಹಾಗೂ ಕರಗದ ಪೂಜಾರಿ ಮಂಜುನಾಥ್‌ರನ್ನು ಅಭಿನಂದಿಸಿದರು. ಈ ಸಂದರ್ಭದಲ್ಲಿ ಕಾಂಗ್ರೆಸ್ ಎಸ್ಸಿಘಟಕದ ಅಧ್ಯಕ್ಷ ಕೆ.ಜಯದೇವ್, ಮುಖಂಡ ಊರುಬಾಗಿಲು ಶ್ರೀನಿವಾಸ್, ಸಮಿತಿ ಸದಸ್ಯರು ಮತ್ತಿತರರಿದ್ದರು.

ಜನ ಸಂಪರ್ಕ ಸಭೆ

ಕೋಲಾರ: ಕೋಲಾರ ಜಿಲ್ಲಾ ಕರ್ನಾಟಕ ಲೋಕಾಯುಕ್ತ ಪೊಲೀಸ್ ಅಧೀಕ್ಷಕರವರು ಮೇ 21, ಬುಧವಾರದಂದು ಬೆಳಿಗ್ಗೆ 11.00 ಗಂಟೆಯಿಂದ ಮಧ್ಯಾಹ್ನ 1.30 ಗಂಟೆಯವರೆಗೆ ಬಂಗಾರಪೇಟೆ ತಾಲ್ಲೂಕಿನ ಸಂಬಂಧಿಸಿದಂತೆ ಬಂಗಾರಪೇಟೆ ತಾಲ್ಲೂಕು ಪಂಚಾಯಿತಿ ಸಭಾಂಗಣದಲ್ಲಿ ಜನ ಸಂಪರ್ಕ ಸಭೆಯನ್ನು ಹಮ್ಮಿಕೊಂಡಿದ್ದಾರೆ. ಸರ್ಕಾರಿ ಕಛೇರಿಗಳಲ್ಲಿ ಕೆಲಸ ಮಾಡಿಕೊಡಲು ವಿಳಂಬ/ನಿರ್ಲಕ್ಷ ಅಥವಾ ಸದರಿ ಅಧಿಕಾರಿ/ಸಿಬ್ಬಂದಿಯು ದುರಾಡಳಿತದಲ್ಲಿ ತೊಡಗಿದ್ದಲ್ಲಿ ಅಂತಹ ಅಧಿಕಾರಿ/ಸಿಬ್ಬಂದಿಗಳ ಮೇಲೆ ಲಿಖಿತ ಅಹವಾಲುಗಳನ್ನು ಸ್ವೀಕರಿಸಲಿದ್ದು, ಸಾರ್ವಜನಿಕರು ದೂರುಗಳಿದ್ದಲ್ಲಿ ಸದರಿ ದಿನಾಂಕದಂದು ಲಿಖಿತ ದೂರುಗಳನ್ನು ಖುದ್ದಾಗಿ ನೀಡಬಹುದು ಎಂದು ಕೋಲಾರ ಕರ್ನಾಟಕ ಲೋಕಾಯುಕ್ತ ಪೊಲೀಸ್ ಅಧೀಕ್ಷಕರು ತಿಳಿಸಿದ್ದಾರೆ.

ಜನೌಷಧ್ ಕೇಂದ್ರಗಳಲ್ಲಿ ಕಾರ್ಯನಿರ್ವಹಿಸಲು ಪ್ರಮಾಣಪತ್ರ ಸಲ್ಲಿಸಲು ಮನವಿ

ಚಾಮರಾಜನಗರ: ಪ್ರಾಥಮಿಕ ಕೃಷಿ ಪತ್ತಿನ ಸಹಕಾರ ಸಂಘಗಳ ವತಿಯಿಂದ ಜಿಲ್ಲೆ ಹಾಗೂ ತಾಲ್ಲೂಕುಗಳಲ್ಲಿ ಜನೌಷಧ್ ಕೇಂದ್ರಗಳ ಸ್ಥಾಪನೆ ಮಾಡಲಿದ್ದು, ಸದರಿ ಕೇಂದ್ರಗಳಲ್ಲಿ ಕಾರ್ಯನಿರ್ವಹಿಸಲು ಡಿ ಫಾರ್ಮ ಅಥವಾ ಬಿ ಫಾರ್ಮ ಪದವಿಧರರ ಸೇವೆ ಅಗತ್ಯವಾಗಿದ್ದು, ಪ್ರಮಾಣಪತ್ರದ ಪ್ರತಿ ಸಲ್ಲಿಸಲು ಸಹಕಾರ ಸಂಘ ತಿಳಿಸಿದೆ. ಡಿ ಫಾರ್ಮ ಅಥವಾ ಬಿ ಫಾರ್ಮ ಪದವಿಧರರು ಪ್ರಮಾಣಪತ್ರದ ಸ್ವ ವಿವರಗಳೊಂದಿಗೆ ಜಿಲ್ಲಾಡಳಿತ ಭವನದ 3ನೇ ಮಹಡಿಯಲ್ಲಿರುವ ಕೊಠಡಿ ಸಂಖ್ಯೆ 330ರ ಸಹಕಾರ ಸಂಘಗಳ ಉಪ ನಿಬಂಧಕರ ಕಚೇರಿಗೆ ಖುದ್ದಾಗಿ ಅಥವಾ ಅಂಚೆ ಮೂಲಕ ಮೇ 31 ರೊಳಗೆ ಸಲ್ಲಿಸಬಹುದು. ಹೆಚ್ಚಿನ ಮಾಹಿತಿಗಾಗಿ ಚಾಮರಾಜನಗರ ಸಹಕಾರ ಸಂಘಗಳ ಉಪ ನಿಬಂಧಕರು ಜಿ.ಸಿ ಜ್ಯೋತಿ ಅರಸ್ (ಮೊ.ಸಂ 9008139232) ಉಪವಿಭಾಗ ಸಹಕಾರ ಸಂಘಗಳ ಸಹಾಯಕ ನಿಬಂಧಕರು ಪಿ. ಶೋಭಾ (ಮೊ.ಸಂ 9448750427), ಸಹಕಾರ ಸಂಘಗಳ ಸಹಾಯಕ ನಿಬಂಧಕರ ಕಚೇರಿಯ ಮಾರಾಟಾಧಿಕಾರಿ ಸುರೇಶ್ (ಮೊ.ಸಂ 9845649541), ಗುಂಡ್ಲುಪೇಟೆ ತಾಲ್ಲೂಕು ಸಹಕಾರ ಅಭಿವೃದ್ಧಿ ಅಧಿಕಾರಿ ಎಂ.ಪಿ ಪದ್ಮನಾಭ (ಮೊ.ಸಂ 8073184202), ಕೊಳ್ಳೇಗಾಲ ತಾಲ್ಲೂಕು ಸಹಕಾರ ಅಭಿವೃದ್ಧಿ ಅಧಿಕಾರಿ ಮಹಮದ್ ನದೀಂ (ಮೊ.ಸಂ 9986986892), ಯಳಂದೂರು ತಾಲ್ಲೂಕು ಸಹಕಾರ ಅಭಿವೃದ್ಧಿ ಅಧಿಕಾರಿ ಸುಭಾಷಿಣಿ (ಮೊ.ಸಂ 9900685310) ಸಂಪರ್ಕಿಸುವಂತೆ ಪ್ರಕಟಣೆ ತಿಳಿಸಿದೆ.

ನಿರ್ದಿಷ್ಟ ಪಡಿಸಿದ ವಿವಿಧ ಹುದೆಗಳಿಗೆ ಶಿಕಕರಿಂದ ಆನ್ ಲೈನ್‌ನಲ್ಲಿ ಅರ್ಜಿ ಆಹ್ವಾನ

ಚಾಮರಾಜನಗರ: 2024-25ನೇ ಸಾಲಿಗೆ ಸರ್ಕಾರಿ ಪ್ರಾಥಮಿಕ, ಪ್ರೌಢಶಾಲಾ ಸಹ ಶಿಕ್ಷಕರು ಹಾಗೂ ಮುಖ್ಯ ಶಿಕ್ಷಕರಿಗೆ ನಿರ್ದಿಷ್ಟಪಡಿಸಿದ ತತ್ಸಮಾನ ವೃಂದದ ಹುದ್ದೆಗಳಾದ ಸಿಆರ್‌ಪಿ, ಬಿಆರ್‌ಪಿ, ಶಿಕ್ಷಣ ಸಂಯೋಜಕರು, ತಾಂತ್ರಿಕ ಸಹಾಯಕರು, ಬಿಆರ್‌ಸಿ, ವಿಷಯ ಪರಿವೀಕ್ಷಕರು, ಸಹಾಯಕ ಯೋಜನಾ ಸಮನ್ವಯಾಧಿಕಾರಿಗಳು ಮತ್ತು ಮಧ್ಯಾಹ್ನದ ಉಪಹಾರ ಯೋಜನೆಯ ಸಹಾಯಕ ನಿರ್ದೇಶಕರ ಹುದ್ದೆಗಳಿಗೆ ಲಿಖಿತ ಪರೀಕ್ಷೆ ನಡೆಸಲು ಮೇ 26 ರವರೆಗೆ ಹಾಲಿ ಕರ್ತವ್ಯನಿರತ ಅರ್ಹ ಶಿಕ್ಷಕರಿಂದ ಆನ್‌ಲೈನ್ ಮೂಲಕ ಅರ್ಜಿ ಆಹ್ವಾನಿಸಲಾಗಿದೆ.

ಮೇ 26ರೊಳಗೆ ಅಭ್ಯರ್ಥಿಗಳು ಆನ್‌ಲೈನ್ ಮೂಲಕ (ವಿದ್ಯಾರ್ಹತೆ ಹಾಗೂ ವೈಟೇಜ್‌ಗೆ ಸಂಬಂಧಿಸಿದ ಲಗತ್ತುಗಳನ್ನು ಅಭ್ಯರ್ಥಿಗಳೇ ಆನ್‌ಲೈನ್‌ನಲ್ಲಿ ಅಪ್‌ಲೋಡ್ ಮಾಡಬೇಕು) ಮೇ 28ರೊಳಗೆ ಆನ್‌ಲೈನ್ ಮೂಲಕ ಅರ್ಜಿ ಸಲ್ಲಿಸಿದ ಅಭ್ಯರ್ಥಿಗಳ ಸೇವಾನುಭವ ಮತ್ತು ಹೆಚ್ಚಿನ ವಿದ್ಯಾರ್ಹತೆಗೆ ನಿಗದಿಪಡಿಸಿರುವ ಅಂಕಗಳು ಮತ್ತು ಅರ್ಹತೆಯನ್ನು ಶಾಲಾ ಶಿಕ್ಷಣ ಇಲಾಖೆಯ ಉಪನಿರ್ದೇಶಕರು (ಆಡಳಿತ) ಪರಿಶೀಲಿಸಿ ಅರ್ಜಿಗಳಿಗೆ ಅನುಮೋದನೆ ನೀಡುವರು. ಮೇ 30ರೊಳಗೆ ಪರೀಕ್ಷೆಗೆ ಅರ್ಹ ಅಭ್ಯರ್ಥಿಗಳ ತಾತ್ಕಾಲಿಕ ಪಟ್ಟಿಯನ್ನು ಬೆಂಗಳೂರಿನ ಕೆ.ಎಸ್.ಇ.ಎ.ಬಿ ನಿರ್ದೇಶಕರು ಆಯಾ ಜಿಲ್ಲಾ ಡಯಟ್ ಪ್ರಾಂಶುಪಾಲರಿಗೆ ಕಳುಹಿಸಲಿದ್ದಾರೆ. ಹೆಚ್ಚಿನ ಮಾಹಿತಿಗಾಗಿ www.schooleducation.karnataka.gov.in ವೆಬ್‌ಸೈಟ್ ವೀಕ್ಷಿಸಬಹುದಾಗಿದೆ ಎಂದು ಸಮಗ್ರ ಶಿಕ್ಷಣ ಕರ್ನಾಟಕದ ಉಪನಿರ್ದೇಶಕರು ಹಾಗೂ ಪದನಿಮಿತ್ತ ಜಿಲ್ಲಾ ಯೋಜನಾ ಸಮನ್ವಯಾಧಿಕಾರಿಗಳು ಪ್ರಕಟಣೆಯಲ್ಲಿ ತಿಳಿಸಿದ್ದಾರೆ.

ಕೈಮಗ್ಗ ನೇಕಾರರಿಂದ ರಾಜ್ಯಮಟ್ಟದ ಪ್ರಶಸ್ತಿಗೆ ಅರ್ಜಿ ಆಹ್ವಾನ

ಚಾಮರಾಜನಗರ: 2025-26ನೇ ಸಾಲಿಗೆ ಕೈಮಗ್ಗ ನೇಕಾರರ ಉತ್ಪನ್ನಗಳನ್ನು ಪ್ರೋತ್ಸಾಹಿಸಲು ಹಾಗೂ ಬೆಂಬಲ ನೀಡಲು ರೇಷ್ಮೆ, ಹತ್ತಿ ಮತ್ತು ಉಣ್ಣೆ ವಲಯದ ಕೈಮಗ್ಗ ನೇಯ್ಗೆ ವೃತ್ತಿಯಲ್ಲಿ ನೈಪುಣ್ಯತೆ, ಶ್ರೇಷ್ಟತೆ, ತಾಂತ್ರಿಕತೆ, ಉತ್ಕೃಷ್ಟತೆ ಹೊಂದಿರುವ ಉತ್ಪನ್ನಕ್ಕೆ ರಾಜ್ಯಮಟ್ಟದ ಪ್ರಶಸ್ತಿ ನೀಡಲು ನೇಕಾರರಿಂದ ಅರ್ಜಿ ಆಹ್ವಾನಿಸಲಾಗಿದೆ. ಜಿಲ್ಲೆಯ ಅರ್ಹ ಕೈಮಗ್ಗ ನೇಕಾರರು ಅಗತ್ಯ ದಾಖಲಾತಿಗಳೊಂದಿಗೆ ಅರ್ಜಿ ಮತ್ತು ಸ್ವತಃ ಅರ್ಜಿದಾರ ನೇಕಾರರೇ ತಯಾರಿಸಿದ ಉತ್ಪನ್ನದ ಮಾದರಿ (ಸ್ಯಾಂಪಲ್) ಅನ್ನು ಟಿಪ್ಪಣಿ ಮತ್ತು ಉತ್ಪನ್ನಗಳನ್ನು ತಯಾರಿಸಿರುವ ಕುರಿತು ವೀಡಿಯೊದೊಂದಿಗೆ ಕೈಮಗ್ಗ ಮತ್ತು ಜವಳಿ ಇಲಾಖೆಯ ಕಚೇರಿಗೆ ಮೇ 25ರೊಳಗೆ ಸಲ್ಲಿಸಬೇಕು. ಹೆಚ್ಚಿನ ಮಾಹಿತಿಗಾಗಿ ನಗರದ ಜಿಲ್ಲಾಡಳಿತ ಭವನದ 2ನೇ ಮಹಡಿಯಲ್ಲಿರುವ ರೂಂ ನಂ. 222ರ ಕೈಮಗ್ಗ ಮತ್ತು ಜವಳಿ ಇಲಾಖೆಯ ಉಪ ನಿರ್ದೇಶಕರ ಕಚೇರಿ ಅಥವಾ ದೂ.ಸಂ 08226-222883 ಸಂಪರ್ಕಿಸುವಂತೆ ಪ್ರಕಟಣೆ ತಿಳಿಸಿದೆ.

ಮಕ್ಕಳು ಬೇಸಿಗೆ ಶಿಬಿರ ಪ್ರಯೋಜನ ಪಡೆದುಕೊಳ್ಳಿ: ಉಪನಿರ್ದೇಶಕ ವೆಂಕಟೇಶ್ ರೆಡ್ಡಿ

ಚಿಕ್ಕಬಳ್ಳಾಪುರ: ಬೇಸಿಗೆ ರಜೆ ಅವಧಿಯಲ್ಲಿ ಮಕ್ಕಳು ಕಾಲ ಕಳೆಯುವುದನ್ನು ಬಿಟ್ಟು ಸೃಜನಾತ್ಮಕ ಹಾಗೂ ಕ್ರಿಯಾತ್ಮಕ ಚಟುವಟಿಕೆಗಳಲ್ಲಿ ತರಬೇತಿ ಪಡೆಯುವುದರ ಮೂಲಕ 15 ದಿನಗಳ ಕಾಲ ಬೇಸಿಗೆ ಶಿಬಿರ ಪ್ರಯೋಜನ ಪಡೆದುಕೊಳ್ಳಬೇಕೆಂದು ಮಹಿಳಾ ಮತ್ತು ಮಕ್ಕಳ ಅಭಿವೃದ್ಧಿ ಇಲಾಖೆಯ ಉಪನಿರ್ದೇಶಕ ವೆಂಕಟೇಶ್ ರೆಡ್ಡಿ ರವರು ಪೋಷಕರಿಗೆ ಮನವಿ ಮಾಡಿದರು.

ನಗರದ ಬಾಲಕಿಯರ ಬಾಲ ಮಂದಿರದಲ್ಲಿ ಬುಧವಾರ ಜಿಲ್ಲಾಡಳಿತ, ಜಿಲ್ಲಾ ಪಂಚಾಯತ್, ಜಿಲ್ಲಾ ಬಾಲ ಭವನ ಸೊಸೈಟಿ ಹಾಗೂ ಮಹಿಳಾ ಮತ್ತು ಮಕ್ಕಳ ಅಭಿವೃದ್ಧಿ ಇಲಾಖೆ ವತಿಯಿಂದ ಆಯೋಜಿಸಿದ್ದ ಬೇಸಿಗೆ ಶಿಬಿರ ಕಾರ್ಯಕ್ರಮವನ್ನು ಉದ್ಘಾಟಿಸಿ ಅವರು ಮಾತನಾಡಿದರು. 2025-26ನೇ ಸಾಲಿನಲ್ಲಿ ಜಿಲ್ಲಾ ಮಟ್ಟದಲ್ಲಿ 5 ರಿಂದ 16 ವರ್ಷದೊಳಗಿನ ಮಕ್ಕಳಿಗೆ ಉಚಿತ ಬೇಸಿಗೆ ಶಿಬಿರವನ್ನು 15 ದಿನಗಳ ಕಾಲ ಪ್ರತಿ ದಿನ ಬೆಳಿಗ್ಗೆ 10 ಗಂಟೆಯಿಂದ ಮಧ್ಯಾಹ್ನ 1:30 ಗಂಟೆಯವರೆಗೆ ಹಮ್ಮಿಕೊಳ್ಳಲಾಗಿದ್ದು, ಈ ಶಿಬಿರದಲ್ಲಿ ಮಕ್ಕಳಿಗೆ ವ್ಯಕ್ತಿತ್ವ ವಿಕಸನಕ್ಕೆ ಪೂರಕವಾದ ಚಟುವಟಿಕೆಗಳನ್ನು ನಡೆಸಲಾಗುವುದು. ಚಿಕ್ಕ ವಯಸ್ಸಿನ ಮಕ್ಕಳಿಗೆ ನಮ್ಮ ಕಲೆ, ಸಂಸ್ಕೃತಿಯನ್ನು ಪರಿಚಯಿಸಬೇಕಿದೆ. ಈ ನಿಟ್ಟಿನಲ್ಲಿ ಬೇಸಿಗೆ ಶಿಬಿರ ಮಕ್ಕಳ ಮನೋವಿಕಾಸಕ್ಕೆ ಪೂರಕವಾಗಿ ಕಾರ್ಯಕ್ರಮ ಬಾಲಕಿಯರ ಬಾಲಮಂದಿರದಲ್ಲಿ ನಡೆಯಲಿದ್ದು, ಈ ಶಿಬಿರದಲ್ಲಿ ವಿವಿಧ ಸೃಜನಾತ್ಮಕ ಹಾಗೂ ಕ್ರಿಯಾತ್ಮಕ ಚಟುವಟಿಕೆಗಳಾದ ಚಿತ್ರಕಲೆ, ಕರಕುಶಲ, ಜೇಡಿ ಮಣ್ಣಿನ ಕಲೆ, ಕಸದಿಂದ ರಸ, ಸಮೂಹ ನೃತ್ಯ, ಸಮೂಹ ಗೀತೆ, ಯೋಗ, ಕರಾಟೆ ಚಟುವಟಿಕೆಗಳು ನಡೆಯಲಿದ್ದು, ಜಿಲ್ಲೆಯ ವಿದ್ಯಾರ್ಥಿಗಳು ಇದರ ಸದುಪಯೋಗ ಪಡೆದುಕೊಳ್ಳಬೇಕು ಎಂದರು. ಈ ಸಂದರ್ಭದಲ್ಲಿ ಜಿಲ್ಲಾ ಮಕ್ಕಳ ರಕ್ಷಣಾಧಿಕಾರಿ ನೌತಾಜ್, ಶಿಶು ಅಭಿವೃದ್ಧಿ ಯೋಜನಾಧಿಕಾರಿ ಎನ್. ಗಂಗಾಧರಯ್ಯ, ಸರ್ಕಾರಿ ಬಾಲಕಿಯರ ಬಾಲ ಮಂದಿರದ ಅಧೀಕ್ಷಕಿ ಗಾಯಿತ್ರಿದೇವಿ, ಸಮಾಜ ಕಾರ್ಯಕರ್ತ ಕೆ. ಮಂಜುನಾಥ್, ಜಿಲ್ಲಾ ಬಾಲ ಭವನದ ಸಿಬ್ಬಂದಿ ಪವಿತ್ರ, ಪವನ್ ಕಲ್ಯಾಣ್, ಸಂಪನ್ಮೂಲ ವ್ಯಕ್ತಿಗಳಾದ ಶ್ರೀನಿವಾಸ್, ನಿಖಿತ, ಶಶಿಂದ್ರ, ನಶ್ರಾ ಸುಲ್ತಾನ್ ಇದ್ದರು.

ವಸತಿ ಕಾಲೇಜಿನಲ್ಲಿ ಪ್ರಥಮ ಪಿಯುಸಿ ಪ್ರವೇಶಕ್ಕಾಗಿ ಅರ್ಜಿ

ಚಿಕ್ಕಬಳ್ಳಾಪುರ: ಜಿಲ್ಲೆಯ ಶಿಡ್ಲಘಟ್ಟ ತಾಲ್ಲೂಕಿನ ಗೊಲ್ಲಗುಮ್ಮನಹಳ್ಳಿಯಲ್ಲಿ ಕಾರ್ಯನಿರ್ವಹಿಸುತ್ತಿರುವ ಹಿಂದುಳಿದ ವರ್ಗಗಳ ಮೊರಾರ್ಜಿ ದೇಸಾಯಿ ಪದವಿ ಪೂರ್ವ ವಸತಿ ಕಾಲೇಜಿನಲ್ಲಿ ಪ್ರಥಮ ಪಿಯುಸಿ ಪ್ರವೇಶಕ್ಕಾಗಿ ಅರ್ಜಿ ಆಹ್ವಾನಿಸಲಾಗಿದೆ. ಅರ್ಜಿ ಸಲ್ಲಿಸಲು ಮೇ 19 ಕೊನೆ ದಿನಾಂಕವಾಗಿದೆ.

ಈ ವಸತಿ ಕಾಲೇಜಿನಲ್ಲಿ ಪ್ರಥಮ ಪಿಯುಸಿ ತರಗತಿಯ PCMB ಮತ್ತು PCMCS ಸಂಯೋಜನೆಗಳಿಗೆ 80 ವಿದ್ಯಾರ್ಥಿಗಳನ್ನು ಸೇರಿಸಿಕೊಳ್ಳಲಾಗುವುದು. ಮೊರಾರ್ಜಿ ದೇಸಾಯಿ ವಸತಿ ಶಾಲೆಗಳಲ್ಲಿ 2025-26ನೇ ಶೈಕ್ಷಣಿಕ ವರ್ಷದಲ್ಲಿ ಎಸ್.ಎಸ್.ಎಲ್.ಸಿ ತರಗತಿಯಲ್ಲಿ ಉತ್ತೀರ್ಣರಾಗಿರುವ ಮತ್ತು ಈ ಹಿಂದೆ ಉತ್ತೀರ್ಣರಾಗಿರುವ ವಿದ್ಯಾರ್ಥಿಗಳು ಪ್ರಥಮ ಪಿಯುಸಿ ತರಗತಿಗೆ ದಾಖಲಾತಿ ಅರ್ಜಿ ಸಲ್ಲಿಸಬಹುದು. ಕರ್ನಾಟಕ ವಸತಿ ಶಿಕ್ಷಣ ಸಂಸ್ಥೆಗಳ ಸಂಘದ ಅಧೀನದ ವಸತಿ ಶಾಲಾ ವಿದ್ಯಾರ್ಥಿಗಳಿಗೆ ಪ್ರಥಮ ಆದ್ಯತೆ ನೀಡಿ, ಸರ್ಕಾರಿ ಹಾಗೂ ಖಾಸಗಿ ಶಾಲಾ ವಿದ್ಯಾರ್ಥಿಗಳಿಗೆ ಎರಡನೇ ಆದ್ಯತೆ ನೀಡಲಾಗುವುದು. ಜಿಲ್ಲಾ ಮಟ್ಟದಲ್ಲಿ ವಿಷಯ ಸಂಯೋಜನೆ, ಪ್ರವರ್ಗ ಮತ್ತು ಎಸ್.ಎಸ್.ಎಲ್.ಸಿ ಅಂಕಗಳ ಆಧಾರದ ಮೇಲೆ ಮೆರಿಟ್ ಪಟ್ಟಿ ತಯಾರಿಸಿ ಪ್ರವೇಶ ನೀಡಲಾಗುವುದು.

ಹೆಚ್ಚಿನ ಮಾಹಿತಿಗಾಗಿ ಪ್ರಾಂಶುಪಾಲರ ಮೊ:9731613955 ಅಥವಾ ಉಪನಿರ್ದೇಶಕರ ಕಚೇರಿ, ಸಮಾಜ ಕಲ್ಯಾಣ ಇಲಾಖೆ ಹಾಗೂ ಜಿಲ್ಲಾ ಅಧಿಕಾರಿಗಳ ಕಚೇರಿ, ಹಿಂದುಳಿದ ವರ್ಗಗಳ ಕಲ್ಯಾಣ ಇಲಾಖೆ, ಚಿಕ್ಕಬಳ್ಳಾಪುರ ಇಲ್ಲಿ ಸಂಪರ್ಕಿಸಬಹುದೆಂದ ಮೊರಾರ್ಜಿ ದೇಸಾಯಿ ವಸತಿ ಪಿಯು ಕಾಲೇಜಿನ ಪ್ರಾಂಶುಪಾಲರು ಪ್ರಕಟಣೆಯಲ್ಲಿ ತಿಳಿಸಿದ್ದಾರೆ.

ವಿದ್ಯುತ್ ವ್ಯತ್ಯಯ

ಮೈಸೂರು: ಮೇ 15 ರಂದು ಬೆಳಗ್ಗೆ 10:00 ಗಂಟೆಯಿಂದ ಸಂಜೆ 5:30 ಗಂಟೆಯವರೆಗೆ ಕುವೆಂಪುನಗರ ಉಪವಿಭಾಗ ವ್ಯಾಪ್ತಿಯ 66/11 ಕೆ.ವಿಆರ್.ಕೆ ನಗರ ವಿದ್ಯುತ್ ವಿತರಣಾ ಕೇಂದ್ರದಿಂದ ಹೊರಹೊಮ್ಮುವ 11 ಕೆ.ವಿ ಅರವಿಂದ ವಿದ್ಯುತ್ ಮಾರ್ಗದಲ್ಲಿ ತುರ್ತು ನಿರ್ವಹಣಾ ಕೆಲಸದ ನಮಿತ್ತ ಈ ಕೆಳಕಂಡ ಪ್ರದೇಶಗಳಿಗೆ ವಿದ್ಯುತ್ ಸರಬರಾಜಿನಲ್ಲಿ ವ್ಯತ್ಯಯವಾಗುವುದು.

ಕುವೆಂಪುನಗರ ಕೆ.ಹೆಚ್.ಬಿ 1,2,3,4ನೇ ಹಂತ, ಅರವಿಂದ ನಗರ, ಕೆ.ಎಸ್.ಆರ್.ಟಿ.ಸಿ ಡಿಪೋ ಸುತ್ತ ಮುತ್ತಲಿನ ಪ್ರದೇಶ, ಕಾಲಭೈರವೇಶ್ವರ ಛತ್ರ ಸುತ್ತ ಮುತ್ತಲಿನ ಪ್ರದೇಶ, ಐಶ್ವರ್ಯ ಲೇಔಟ್, ಕುವೆಂಪು ನಗರ ಎನ್. ಮತ್ತು ಎಂ. ಬ್ಲಾಕ್, ನೃಪತುಂಗ ರಸ್ತೆ, ಭಾಗಶಃ ಆದಿಚುಂಚನಗಿರಿ ರಸ್ತೆ, ಆರ್.ಎಂ.ಪಿ ಕ್ವಾಟ್ರಸ್ ಹಾಗೂ ಸುತ್ತಮುತ್ತಲಿನ ಪ್ರದೇಶಗಳಲ್ಲಿ ವಿದ್ಯುತ್ ವ್ಯತ್ಯಯಾಗುವುದು, ಸಾರ್ವಜನಿಕರು ಸಹಕರಿಸಬೇಕು ಎಂದು ಚಾ.ವಿ.ಸ.ನಿ.ನಿ., ವಿ.ವಿ.ಮೊಹಲ್ಲಾ ವಿಭಾಗ, ಕಾರ್ಯನಿರ್ವಾಹಕ ಇಂಜಿನಿಯರ್ (ವಿ.), ಅವರು ಪ್ರಕಟಣೆಯಲ್ಲಿ ತಿಳಿಸಿದ್ದಾರೆ.

ತರಬೇತಿಗಾಗಿ ಅರ್ಜಿ ಆಹ್ವಾನ

ಕೋಲಾರ: 2024-25ನೇ ಸಾಲಿಗೆ ಮಂಜೂರಾದ ರಾಜ್ಯದ ಬೆಳಗಾವಿ/ಮೈಸೂರು ಕಂದಾಯ ವಿಭಾಗಗಳಲ್ಲಿ ಅಲ್ಪಸಂಖ್ಯಾತರ ಸಮುದಾಯದ ಯುವ ಜನರಿಗೆ 90 ದಿನಗಳ ವಸತಿಯುತ Police Sub Inspector(PSI) ನೇಮಕಾತಿ ಪರೀಕ್ಷಾ ತರಬೇತಿಯನ್ನು ಪುರುಷ ಮಹಿಳಾ ಅಭ್ಯರ್ಥಿಗಳಿಗೆ ಪ್ರತಿಷ್ಠಿತ ಸಂಸ್ಥೆಯ ಮೂಲಕ ಪ್ರಾರಂಭಿಸಲು ಸೇವಾಸಿಂಧು ಪೋರ್ಟಲ್ ಮೂಲಕ ಅರ್ಜಿ ಆಹ್ವಾನಿಸಲಾಗಿದೆ. ವಿದ್ಯಾರ್ಥಿಗಳು Police Sub Inspector(PSI) ನೇಮಕಾತಿ ಪರೀಕ್ಷಾ ಪೂರ್ವ ತರಬೇತಿಗಾಗಿ ಅರ್ಜಿ ಸಲ್ಲಿಸಲು ಕರ್ನಾಟಕ ರಾಜ್ಯದ ನಿವಾಸಿಯಾಗಿರಬೇಕು, ರಾಜ್ಯದ ಅಲ್ಪಸಂಖ್ಯಾತರ ಸಮುದಾಯಗಳಾದ ಮುಸ್ಲಿಂ, ಕ್ರಿಶ್ಚಿಯನ್, ಸಿಖ್, ಜೈನ್, ಬೌದ್ಧ ಮತ್ತು ಪಾರ್ಸಿ ಸಮುದಾಯಗಳಿಗೆ ಸೇರಿದವರಾಗಿರಬೇಕು, ಅರ್ಜಿ ಸಲ್ಲಿಸಲು ಅಭ್ಯರ್ಥಿಯು ಕನಿಷ್ಠ ಪದವಿ ವಿದ್ಯಾರ್ಹತೆ ಹೊಂದಿರಬೇಕು, ಅಭ್ಯರ್ಥಿಯ ವಯೋಮಿತಿ 21 ರಿಂದ 30 ವರ್ಷಗಳು ಮೀರಿರಬಾರದು, ಅಭ್ಯರ್ಥಿಯ ಕುಟುಂಬದ ವಾರ್ಷಿಕ ವರಮಾನ 8.00 ಲಕ್ಷಕ್ಕಿಂತ ಮೀರಿರಬಾರದು, ಅಭ್ಯರ್ಥಿಯ ಎತ್ತರ: ಪುರುಷರಿಗೆ ಕನಿಷ್ಠ 168ಸೆಂ.ಮೀ ಮತ್ತು ಮಹಿಳೆಯರಿಗೆ ಕನಿಷ್ಠ 157 ಸೆಂ.ಮೀ ನಿಗದಿಪಡಿಸಲಾಗಿದೆ ತೂಕ ಕನಿಷ್ಠ 50 ಕೆ.ಜಿ ಮತ್ತು ಮಹಿಳೆಯರಿಗೆ ಕನಿಷ್ಠ 45 ಕೆ.ಜಿ ಹಾಗೂ ಎದೆಯ ಸುತ್ತಳತೆ (ಪುರುಷರಿಗೆ): 76 ಸೆಂ.ಮೀ ನಿಗದಿಪಡಿಸಲಾಗಿದೆ. ಸದರಿ ತರಬೇತಿಗೆ ಸೇರ ಬಯಸುವ ರಾಜ್ಯದ ಅಲ್ಪಸಂಖ್ಯಾತರ ಸಮುದಾಯದ ಅಭ್ಯರ್ಥಿಗಳು ಪದವಿಯಲ್ಲಿ ಗಳಿಸಿದ ಅಂಕಗಳ ಮೆರಿಟ್ ಆಧಾರದ ಮೇಲೆ ಆಯ್ಕೆಮಾಡಲಾಗುವುದು. ಅಲ್ಪಸಂಖ್ಯಾತರ ಅರ್ಹ ಅಭ್ಯರ್ಥಿಗಳು ಅರ್ಜಿಗಳನ್ನು ಸೇವಾ ಸಿಂಧು ಪೋರ್ಟಲ್ ಲಿಂಕ್ https://sevasindhu.karnataka.gov.in ಮೂಲಕ ಸೂಕ್ತ ದಾಖಲೆಗಳೊಂದಿಗೆ ಮೇ 23ರ ವರೆಗೆ ಸಲ್ಲಿಸಬಹುದು. ಹೆಚ್ಚಿನ ಮಾಹಿತಿಗಾಗಿ: ಅಲ್ಪಸಂಖ್ಯಾತರ ನಿರ್ದೇಶನಾಲಯದ ವೆಬ್ ಸೈಟ್https://dom.karnataka.gov.in ಹಾಗೂ ಸಹಾಯವಾಣಿ ಸಂಖ್ಯೆ: 8277799990 ಯನ್ನು ಸಂಪರ್ಕಿಸಬಹುದು. ಹೆಚ್ಚಿನ ಮಾಹಿತಿಗಾಗಿ ಜಿಲ್ಲಾ ಅಧಿಕಾರಿಗಳ ಕಾರ್ಯಾಲಯ ಅಥವಾ ದೂರವಾಣಿ ಸಂಖ್ಯೆ:08152-295257 ಸಂಪರ್ಕಸಬಹುದು ಎಂದು ಅಲ್ಪಸಂಖ್ಯಾತರ ಕಲ್ಯಾಣ ಇಲಾಖೆಯ ಜಿಲ್ಲಾ ಅಧಿಕಾರಿಗಳು ಪ್ರಕಟಣೆಯಲ್ಲಿ ತಿಳಿಸಿದ್ದಾರೆ.

ಜಿಲ್ಲಾಡಳಿತ ಭವನದಲ್ಲಿ ನಾಟಕ, ಹಾಡುಗಳು, ಜಾನಪದ ನೃತ್ಯಗಳ ಕಲರವ

ಚಿಕ್ಕಬಳ್ಳಾಪುರ: ಸಕಲ ರಂಗಹೆಜ್ಜೆ ಟ್ರಸ್ಟ್ (ರಿ.) ಚಿಕ್ಕಬಳ್ಳಾಪುರ, ವಸಂತ ಚಿಟ್ಟೆಗಳು 2025 ಒಂದು ತಿಂಗಳುಗಳ ಕಾಲ ನಡೆದಂತಹ ಶಿಬಿರದಲ್ಲಿ ತಯಾರಾದ ನಾಟಕ, ಡಾ. ಸಿದ್ದಲಿಂಗಯ್ಯ ರಚನೆಯ ಏಕಲವ್ಯ ,ಎಚ್ ಎಸ್ ವೆಂಕಟೇಶ್ ಮೂರ್ತಿ ರಚನೆಯ ಕುಣಿಕುಣಿ ನವಿಲೇ ಜೊತೆಗೆ ಪ್ರಹಸನ ನಾಟಕವಾದ ನೀರಿಗಾಗಿ ಕೂಗು ಮತ್ತು ಬಕಾಸುರ ಕಥೆ ನಾಟಕಗಳು ಕೊನೆಯ ದಿನದ ಸಮಾರೋಪ ಸಮಾರಂಭದಲ್ಲಿ ಪ್ರದರ್ಶನವಾಯಿತು. ನಟ, ನಿರ್ದೇಶಕರಾದ ದಿಲೀಪ್ ಕುಮಾರ್. ಆರ್ ಈ ನಾಟಕಗಳ ವಿನ್ಯಾಸ ಮತ್ತು ನಿರ್ದೇಶನವನ್ನು ಮಾಡಿದ್ದಾರೆ. ಸಹಾಯ ನಿರ್ದೇಶಕರಾಗಿ, ಅಭಿಷೇಕ್ ಆರ್ಯ ಮತ್ತು ಕವಿತಾ. ಎಸ್ ಮೈಸೂರು, ಸಂಗೀತ ಸಾಂಗತ್ಯಕರಾಗಿ ಮೃತ್ಯುಂಜಯ, ವಾದ್ಯಗಾರಿಕೆ ಮಹಾಂತೇಶ್ ಆದಿಮ, ಕೀಬೋರ್ಡ್ ನಲ್ಲಿ ಜ್ಞಾನ ಕುಮಾರ್. ಪ್ರದೀಪ್ ಗಿಡ್ನಹಳ್ಳಿ ರವರು ಮಕ್ಕಳಿಗೆ ಹಾಡುಗಳನ್ನು ಹೇಳಿಕೊಟ್ಟಿದ್ದಾರೆ. ಈ ಶಿಬಿರದಲ್ಲಿ ತಯಾರಾದ ಕಂಸಾಳೆ, ಪಟ್ಟದ ಕುಣಿತ, ಸಿದ್ದಿಕುಣಿತ, ಯಕ್ಷಗಾನ ಪ್ರಾತ್ಯಕ್ಷಿಕೆ, ಜನಪದ ಜಾತ್ರೆ, ವೀರಗಾಸೆ, ನಂದಿಕೋಲು, ರಂಗ ಕುಣಿತ, ಇತರೆ ಕಾರ್ಯಕ್ರಮಗಳು ಚಿಕ್ಕಬಳ್ಳಾಪುರ ನಗರ ಮತ್ತು ಸುತ್ತಮುತ್ತಲಿನ ಹಳ್ಳಿಗಳಿಂದ ಬಂದಂತಹ ಶಿಬಿರದ ಮಕ್ಕಳಿಂದ ಪ್ರದರ್ಶನಗೊಂಡವು.

ಸಹಾಯಧನ ಸೌಲಭ್ಯಕ್ಕಾಗಿ ಅರ್ಜಿ ಆಹ್ವಾನ

ಚಿಕ್ಕಬಳ್ಳಾಪುರ: ಕೃಷಿ ಇಲಾಖೆಯ ಕೃಷಿ ಯಾಂತ್ರೀಕರಣ ಯೋಜನೆಯಡಿ ಸಹಾಯಧನ ಸೌಲಭ್ಯ ಕಲ್ಪಿಸಲು ಭೂ ಸಿದ್ಧತೆ ಉಪಕರಣಗಳಾದ ಲೆವೆಲ್ಲರ್, ರೋಟೋವೇಟರ್, ಕಲ್ಟಿವೇಟರ್, ಎಂ.ಬಿ.ನೇಗಿಲು, ಫರೋಓಪನರ್, ಪವರ್ ಟಿಲ್ಲರ್, ಮಿನಿ ಟ್ರಾಕ್ಟರ್ ಮತ್ತು ಅಂತರ ಬೇಸಾಯ ಉಪಕರಣಗಳಾದ ಪವರ್ ವೀಡರ್, ಬ್ರಷ್‌ಕಟ್ಟರ್, ಹಾಗೂ ಕೃಷಿ ಉತ್ಪನ್ನ ಸಂಸ್ಕರಣ ಯೋಜನೆಯಡಿ ಸಂಸ್ಕರಣಾ ಘಟಕಗಳಾದ ದಾಲ್ ಪ್ರೊಸಸರ್, ಪಲ್ವರೈಸರ್, ಫ್ಲೋರ್ ಮಿಲ್, ಬಹುಬೆಳೆ ಒಕ್ಕಣೆಯಂತ್ರ, ಕೊಕೊನಟ್ ಫ್ರಾಂಡ್ ಚಾಫರ್, ಚಾಫ್ ಕಟ್ಟರ್ ಮತ್ತು ಸ್ವಯಂಚಾಲಿತ ಎಣ್ಣೆಗಾಣಗಳನ್ನು ಸಾಮಾನ್ಯ ರೈತರಿಗೆ ಶೇ.50ರಷ್ಟು, ಪರಿಶಿಷ್ಟ ಜಾತಿ ಹಾಗೂ ಪಂಗಡದ ರೈತರಿಗೆ ಶೇ.90 ರಷ್ಟು ಸಹಾಯಧನದಲ್ಲಿ ಕಾರ್ಯಕ್ರಮಕ್ಕೆ ಅನುಗುಣವಾಗಿ ವಿತರಿಸಲು ಅವಕಾಶವಿರುತ್ತದೆ. ಈ ಸೌಲಭ್ಯ ಪಡೆಯಲು ಇಚ್ಚಿಸುವ ರೈತರು ಸಂಬಂಧ ಪಟ್ಟ ಹೋಬಳಿಯ ರೈತ ಸಂಪರ್ಕ ಕೇಂದ್ರದಲ್ಲಿ ಅಗತ್ಯ ದಾಖಲಾತಿಗಳೊಂದಿಗೆ ನಿಗಧಿತ ಅರ್ಜಿ ಭರ್ತಿ ಮಾಡಿ ಸಲ್ಲಿಸಬಹುದು. ಅರ್ಜಿಯೊಂದಿಗೆ ಪಹಣಿ, 20 ರೂ.ಛಾಪಾಕಾಗದ, 2 ಪಾಸ್ ಪೋರ್ಟ್ ಅಳತೆಯ ಪೋಟೋಗಳು, ಆಧಾರ್ ಕಾರ್ಡ್, ಬ್ಯಾಂಕ್ ಪಾಸ್ ಪುಸ್ತಕ ಜೆರಾಕ್ಸ್, ಜಾತಿ ಪ್ರಮಾಣ ಪತ್ರದ ಪ್ರತಿ (ಎಸ್‌ಸಿ, ಎಸ್‌ಟಿ ಮಾತ್ರ) ನಕಲು ಪ್ರತಿ ಲಗತ್ತಿಸಬೇಕು, ಸದರಿ ಸೌಲಭ್ಯ ಪಡೆಯಬೇಕಾದ ರೈತರು ಮೇಲಿನ ಎಲ್ಲಾ ದಾಖಲಾತಿಗಳೊಂದಿಗೆ ರೈತ ಸಂಪರ್ಕ ಕೇಂದ್ರದಲ್ಲಿ ಕೆ-ಕಿಸಾನ್ ಈಡಿಣಣ ತಂತ್ರಾಂಶದಲ್ಲಿ ನಮೂದಿಸಿಕೊಳ್ಳುವುದು ಕಡ್ಡಾಯವಾಗಿದ್ದು ಜೇಷ್ಠತ ಪಟ್ಟಿಯ ಆಧಾರದ ಮೇಲೆ ರೈತರು ಸೌಲಭ್ಯ ಪಡೆಯಲು ಅರ್ಹರಾಗಿರುತ್ತಾರೆ.

ಹೆಚ್ಚಿನ ಮಾಹಿತಿಗಾಗಿ ಸಂಬಂಧಪಟ್ಟ ರೈತ ಸಂಪರ್ಕ ಕೇಂದ್ರ ಹಾಗೂ ತಾಲ್ಲೂಕು ಸಹಾಯಕ ಕೃಷಿ ನಿರ್ದೇಶಕರ ಕಚೇರಿಯನ್ನು ಸಂಪರ್ಕಿಸಬಹುದೆಂದು ಜಂಟಿ ಕೃಷಿ ನಿರ್ದೇಶಕರು ಪ್ರಕಟಣೆಯಲ್ಲಿ ತಿಳಿಸಿದ್ದಾರೆ.

ಕೃಷಿ ಭಾಗ್ಯ ಯೋಜನೆ ಅರ್ಜಿ ಆಹ್ವಾನ

ಚಿಕ್ಕಬಳ್ಳಾಪುರ: 2025-26 ನೇ ಸಾಲಿನಲ್ಲಿ ಜಿಲ್ಲೆಯ 6 ತಾಲ್ಲೂಕುಗಳಲ್ಲಿ ಮಳೆಯಾಶ್ರಿತ ಕೃಷಿ ನೀತಿ, 2014ರನ್ವಯ ಪ್ಯಾಕೇಜ್ ಮಾದರಿಯಲ್ಲಿ ಕೃಷಿ ಭಾಗ್ಯಯೋಜನೆ ಹಾಗೂ ಕೃಷಿ ಭಾಗ್ಯ-ರಾಜ್ಯ ವಿಪತ್ತು ನಿರ್ವಹಣಾ ನಿಧಿಯಡಿ ಅನುಷ್ಠಾನ ಮಾಡಲು ರಾಜ್ಯ ಸರ್ಕಾರ ಆದೇಶ ಹೊರಡಿಸಿರುತ್ತದೆ.

ಬರಪೀಡಿತ ಹಾಗೂ ಗಣಿಗಾರಿಕೆಯಿಂದ ಬಾದಿತ ಪ್ರದೇಶದಲ್ಲಿ ಸುಸ್ಥಿರ ಕೃಷಿಯನ್ನು ಉತ್ತೇಜಿಸಿ ಬೆಳೆ ಉತ್ಪಾದಕತೆ ಮತ್ತು ರೈತರ ಜೀವನ ಮಟ್ಟವನ್ನು ಸುಧಾರಿಸುವುದು ಈ ಯೋಜನೆಯ ಉದ್ದೇಶವಾಗಿರುತ್ತದೆ. ರಾಜ್ಯದ ಮಳೆಯಾಶ್ರಿತ ಕೃಷಿಯನ್ನು ಸುಸ್ಥಿರ ಕೃಷಿಯನ್ನಾಗಿ ರೂಪಾಂತರಗೊಳಿಸುವುದು ಸಮರ್ಪಕ ಮಳೆ ನೀರಿನ ಸಂಗ್ರಹಣೆ ಹಾಗೂ ಉಪಯುಕ್ತ ಬಳಕೆ ಪದ್ಧತಿಯಿಂದ ಕೃಷಿ ಉತ್ಪಾದಕತೆಯನ್ನು ಉತ್ತಮ ಪಡಿಸಿ ಆದಾಯ ಹೆಚ್ಚಿಸಿ ಮಳೆ ನೀರನ್ನು ವ್ಯರ್ಥ ಮಾಡದೇ ಆಯ್ದ ಸ್ಥಳದಲ್ಲಿ ಕೃಷಿ ಹೊಂಡ ತೆಗೆದು ಜಲ ಸಂಗ್ರಹಿಸಿ ಬೆಳೆಗಳ ಸಂದಿಗ್ಧ ಹಂತಗಳಲ್ಲಿ ರಕ್ಷಣಾತ್ಮಕ ನೀರಾವರಿ ಒದಗಿಸುವುದು ಈ ಯೋಜನೆಯ ಮುಖ್ಯ ಗುರಿಯಾಗಿರುತ್ತದೆ.

ಕೃಷಿ ಭಾಗ್ಯಯೋಜನೆಯ ಸವಲತ್ತು ಪಡೆಯಲು ಆಸಕ್ತ ರೈತರಿಂದ ಅರ್ಜಿಗಳನ್ನು ಆಹ್ವಾನಿಸಲಾಗಿದ್ದು, (ಈಗಾಗಲೇ ಕೃಷಿ ಭಾಗ್ಯಯೋಜನೆಯಡಿ ಸವಲತ್ತು ಪಡೆದಿರುವ ರೈತರು ಹಾಗೂ ನರೇಗಾ ಯೋಜನೆಯಡಿ ಸವಲತ್ತು ಪಡೆದಿರುವ ರೈತರನ್ನು ಹೊರತುಪಡಿಸಿ) ಉಳಿದ ಎಲ್ಲಾ ರೈತ ಭಾಂದವರು ಆಯಾ ತಾಲ್ಲೂಕಿನ ಸಹಾಯಕ ಕೃಷಿ ನಿರ್ದೇಶಕರ ಕಚೇರಿ ಹಾಗೂ ಹೋಬಳಿ ಮಟ್ಟದ ರೈತ ಸಂಪರ್ಕ ಕೇಂದ್ರಗಳ ಕೃಷಿ ಇಲಾಖೆ ಅಧಿಕಾರಿಗಳನ್ನು ಸಂಪರ್ಕಿಸಿ ಯೋಜನೆಯ ಪೂರ್ಣ ಮಾಹಿತಿಯನ್ನು ಪಡೆದು ಅರ್ಜಿಗಳನ್ನು ಸಲ್ಲಿಸಲು ಕೋರಿದೆ.

ಅಗತ್ಯ ದಾಖಲಾತಿಗಳು: ರೈತರ ಅರ್ಜಿ, ಎಫ್.ಐ.ಡಿ, ರೈತರ ಭಾವಚಿತ್ರ, ರೈತರ ಎಫ್.ಐ.ಡಿ ಇಲ್ಲದಿದ್ದಲ್ಲಿ - ಆಧಾರ್ ಪ್ರತಿ, ಪಹಣಿ ಪ್ರತಿ, ಜಾತಿ ಪ್ರಮಾಣ ಪತ್ರ, ಬ್ಯಾಂಕ್ ಪಾಸ್‌ಬುಕ್ ಪ್ರತಿ, ರೈತರ ಭಾವಚಿತ್ರ ಸಲ್ಲಿಸುವುದು ಕಡ್ಡಾಯವಾಗಿರುತ್ತದೆ. ಜೇಷ್ಠತಾ ಆಧಾರದ ಮೇಲೆ ಫಲಾನುಭವಿಗಳನ್ನು ಆಯ್ಕೆ ಮಾಡಲಾಗುವುದೆಂದು ಜಂಟಿ ಕೃಷಿ ನಿರ್ದೇಶಕರು ಪ್ರಕಟಣೆಯಲ್ಲಿ ತಿಳಿಸಿದ್ದಾರೆ.

ಬಾಕಿ ಇರುವ ಇಲಾಖಾ ವಿಚಾರಣೆಗಳ ಪಟ್ಟಿ ಬಿಡುಗಡೆ

ರಾಮನಗರ: ರಾಮನಗರ ಜಿಲ್ಲೆಯಲ್ಲಿ ವಿವಿಧ ಸಹಕಾರ ಸಂಘಗಳಲ್ಲಿರುವ ನ್ಯಾಯಾಲಯ ಪ್ರಕರಣಗಳು ಹಾಗೂ ಇಲಾಖೆಯಲ್ಲಿ ಬಾಕಿ ಇರುವ ಇಲಾಖಾ ವಿಚಾರಣೆಗಳ ಪಟ್ಟಿ ಬಿಡುಗಡೆ ಮಾಡಲಾಗಿದೆ.

ರಾಮನಗರ ಜಿಲ್ಲೆಯಲ್ಲಿ ಸಹಕಾರ ಸಂಘಗಳ ಉಪ ನಿಬಂಧಕರ ವ್ಯಾಪ್ತಿಯಲ್ಲಿ ಕರ್ನಾಟಕ ಸಹಕಾರ ಸಂಘಗಳ ಕಾಯ್ದೆ 1959 ಪ್ರಕರಣ 69ರಡಿ ದಾಖಲಾಗಿರುವ ದಾವೆಗಳ ವಿವರ: ಸ್ವಯಂ ಅಧಿಬಾರ ವಿರುದ್ಧ ಮಾಜಿ ವ್ಯವಸ್ಥಾಪಕರು ಗೋವಿಂದಪ್ಪ, ಕನಕಪುರ ಟಿ.ಎ.ಪಿ.ಸಿ.ಎಂ.ಎಸ್ ಶಾಖೆ ಹಾಗೂ ಮುಖ್ಯ ಕಾರ್ಯನಿರ್ವಾಹಕರು, ಟಿಎಪಿಸಿಎಂಎಸ್ ಲಿ., ಚನ್ನಪಟ್ಟಣ ವಿರುದ್ಧ ಚಂದ್ರಶೇಖರ್, ದ್ವಿತೀಯ ದರ್ಜೆ ಸಹಾಯಕರು.

ರಾಮನಗರ ಜಿಲ್ಲೆಯಲ್ಲಿ ಸಹಕಾರ ಸಂಘಗಳ ಉಪ ನಿಬಂಧಕರ ವ್ಯಾಪ್ತಿಯಲ್ಲಿ ಕರ್ನಾಟಕ ಸಹಕಾರ ಸಂಘಗಳ ಕಾಯ್ದೆ 1959 ಪ್ರಕರಣ 70ರಡಿ ದಾಖಲಾಗಿರುವ ದಾವೆಗಳ ವಿವರ: ಪಕಾರ್ಡ್ ಬ್ಯಾಂಕ್ ನಿ., ಮಾಗಡಿ, ಶಶಿಕಲಾ ವಿರುದ್ಧ ಅಭ್ಯದಯ ಮಹಿಳಾ ಪಟ್ಟಣ ಸಹಕಾರ ಬ್ಯಾಂಕ್ ನಿ., ಚನ್ನಪಟ್ಟಣ, ನಿಶ್ಚಿತಾ ವಿರುದ್ಧ ಅಭ್ಯದಯ ಮಹಿಳಾ ಪಟ್ಟಣ ಸಹಕಾರ ಬ್ಯಾಂಕ್ ನಿ., ಚನ್ನಪಟ್ಟಣ, ಬೆಂಗಳೂರು ಜಿಲ್ಲಾ ಕೇಂದ್ರ ಸಹಕಾರ ಬ್ಯಾಂಕ್ ನಿ., ಬೆಂಗಳೂರು (ಚನ್ನಪಟ್ಟಣ ಶಾಖೆ) ವಿರುದ್ಧ ಜಿ.ಎಸ್. ಸುರೇಶ್, ಬೆಂಗಳೂರು ಜಿಲ್ಲಾ ಕೇಂದ್ರ ಸಹಕಾರ ಬ್ಯಾಂಕ್ ನಿ., ಬೆಂಗಳೂರು (ರಾಮನಗರ ಶಾಖೆ) ವಿರುದ್ಧ ಎ. ರಾಜಣ್ಣ ಬಿನ್ ಲಿಂಗಪ್ಪ, ಬೆಂಗಳೂರು ಜಿಲ್ಲಾ ಕೇಂದ್ರ ಸಹಕಾರ ಬ್ಯಾಂಕ್ ನಿ., ಬೆಂಗಳೂರು (ಕನಕಪುರ ಶಾಖೆ) ವಿರುದ್ಧ ಶ್ರೀಮತಿ ಜಯಂತಿ. ಓ. ಕೋಂ ದಯಾಳನ್, ವಿಶ್ವೇಶ್ವರಯ್ಯ ಕ್ರೆಡಿಟ್ ಕೋ ಸೊಸೈಟಿ ವಿರುದ್ಧ ಶ್ರೀ ಪ್ರಸಾದ್ ಸಿ ಬಿನ್ ಲೇಟ್ ಚಂದ್ರು ಎಸ್., ವಿಶ್ವೇಶ್ವರಯ್ಯ ಕ್ರೆಡಿಟ್ ಕೋ ಸೊಸೈಟಿ ವಿರುದ್ಧ ಹರೀಶ್ ಎಸ್ ಬಿನ್ ಶ್ರೀನಿವಾಸ, ಮುಖ್ಯ ಕಾರ್ಯನಿರ್ವಾಹಕರು, ತಾಲ್ಲೂಕು ವ್ಯವಸಾಯೋತ್ಪನ್ನ ಮಾರಾಟ ಸಹಕಾರ ಸಂಘ ನಿ., ಚನ್ನಪಟ್ಟಣ ವಿರುದ್ಧ ಚಂದ್ರಶೇಖರ್ ಬಿ.ಆರ್., ಮಾಜಿ ದ್ವಿತೀಯ ದರ್ಜೆ ಸಹಾಯಕರು. ರಾಮನಗರ ಜಿಲ್ಲೆಯಲ್ಲಿ ಸಹಕಾರ ಸಂಘಗಳ ಉಪ ನಿಬಂಧಕರ ವ್ಯಾಪ್ತಿಯಲ್ಲಿ ಕರ್ನಾಟಕ ಸಹಕಾರ ಸಂಘಗಳ ಕಾಯ್ದೆ 1959 ಪ್ರಕರಣ 65ರಡಿ ದಾಖಲಾಗಿರುವ ದಾವೆಗಳ ವಿವರ: ರಾಮನಗರ ಜಿಲ್ಲಾ ಕಚೇರಿ ತಾಲ್ಲೂಕು ವ್ಯವಸಾಯೋತ್ಪನ್ನ ಮಾರಾಟ ಸಹಕಾರ ಸಂಘ ನಿ., ಚನ್ನಪಟ್ಟಣ ಕಚೇರಿಯ ಉಪ ನಿಬಂಧಕರು ವಿಚಾರಣೆಗೆ ಆದೇಶಿಸಿದ ಅಧಿಕಾರಿಯಾಗಿರುತ್ತಾರೆ ಎಂದು ರಾಮನಗರ ಜಿಲ್ಲಾ ಸಹಕಾರ ಸಂಘಗಳ ಉಪ ನಿಬಂಧಕರು ಪ್ರಕಟಣೆಯಲ್ಲಿ ತಿಳಿಸಿದ್ದಾರೆ.

ಬನ್ನಿಮಂಟಪ ಸುತ್ತಮುತ್ತಲ ಪ್ರದೇಶದಲ್ಲಿ ವಿದ್ಯುತ್ ವ್ಯತ್ಯಯ

ಮೈಸೂರು: ಮೇ 15 ರಂದು ಬೆಳಗ್ಗೆ 10 ರಿಂದ ಸಂಜೆ 06 ಗಂಟೆಯವರೆಗೆ 66/11 ಕೆ.ವಿ ಬನ್ನಿಮಂಟಪ ವಿದ್ಯುತ್ ವಿತರಣಾ ಕೇಂದ್ರದಿಂದ ಹೊರಹೊಮ್ಮುವ 11 ಕೆ.ವಿ ಬೆಳವತ್ತ ಫೀಡರ್ ನಲ್ಲಿ ತುರ್ತು ನಿರ್ವಹಣಾ ಕಾಮಗಾರಿಯನ್ನು ಹಮ್ಮಿಕೊಳ್ಳಲಾಗಿದೆ. ವಿದ್ಯುತ್ ವ್ಯತ್ಯಯಾಗಲಿರುವ ಪ್ರದೇಶಗಳು: ಬೆಲವತ್ತ ಗ್ರಾಮ, ನಾಗನಹಳ್ಳಿ ಹೊಸ ಬಡಾವಣೆ, ಸಾದನಹಳ್ಳಿ ಗ್ರಾಮಗಳಲ್ಲಿ ಹಾಗೂ ಸುತ್ತಮುತ್ತಲಿನ ಪ್ರದೇಶಗಳಲ್ಲಿ ವಿದ್ಯುತ್ ವ್ಯಥೆ ಆಗುವುದರಿಂದ ಸಾರ್ವಜನಿಕರು ಹಾಗೂ ಕೈಗಾರಿಕೋದ್ಯಮಗಳು ಸಹಕರಿಸಬೇಕು ಎಂದು ಚಾ.ವಿ.ಸ. ನಿ. ನಿ., ನ.ರಾ.ಮೊಹಲ್ಲಾ, ಕಾರ್ಯ ಮತ್ತು ಪಾಲನೆ ವಿಭಾಗ, ಕಾರ್ಯನಿರ್ವಾಹಕ ಇಂಜಿನಿಯರ್ (ರ) ಅವರು ಪ್ರಕಟಣೆಯಲ್ಲಿ ತಿಳಿಸಿದ್ದಾರೆ.

ರಕ್ತದಾನ ಶಿಬಿರದ ಭಿತ್ತಿಪತ್ರ ಬಿಡುಗಡೆ | ಶಾಸಕ ತನ್ವೀರ್ ಸೇಠ್ ಮಾಹಿತಿ

ಮೈಸೂರಿನಲ್ಲಿ ಯೋಧರಿಗಾಗಿ ಮೇ 17ಕ್ಕೆ ಬೃಹತ್ ರಕ್ತದಾನ ಶಿಬಿರ

ಮೈಸೂರು: ಜಿಲ್ಲಾಡಳಿತ, ಆರೋಗ್ಯ ಇಲಾಖೆ, ಮಹಾನಗರ ಪಾಲಿಕೆ, ಜೀವನಧಾರ ರಕ್ತ ಬ್ಯಾಂಕ್ ಇನ್ನಿತರ ಸಂಘಟನೆಗಳ ಸಹಯೋಗದಲ್ಲಿ ಯೋಧರಿಗಾಗಿ ಮೊಟ್ಟ ಮೊದಲ ಬಾರಿಗೆ ಮೇ17ರಂದು ಬೃಹತ್ ರಕ್ತದಾನ ಶಿಬಿರವನ್ನು ಆಯೋಜಿಸಲಾಗಿದೆ ಎಂದು ಶಾಸಕ ತನ್ವೀರ್ ಸೇಠ್ ತಿಳಿಸಿದರು.

ಮೈಸೂರಿನ ಪತ್ರಕರ್ತರ ಭವನದಲ್ಲಿ ರಕ್ತದಾನ ಶಿಬಿರದ ಭಿತ್ತಿಪತ್ರ ಬಿಡುಗಡೆಗೊಳಿಸಿ ಮಾತನಾಡಿದ ಅವರು, ಕ್ಷೇತ್ರದ ಬಿಡಿ ಆಸ್ಪತ್ರೆಯಲ್ಲಿ ಮೇ 17ರಂದು ಬೆಳಿಗ್ಗೆ 8ರಿಂದ ಸಂಜೆ 4 ಗಂಟೆವರೆಗೆ ರಕ್ತದಾನ ಶಿಬಿರ ಆಯೋಜಿಸಲಾಗಿದೆ. ಪೌರಕಾರ್ಮಿಕರು, ಗುತ್ತಿಗೆದಾರರು, ಜೈಭೀಮ್ ಹಾಗೂ ಅಂಬೇಡ್ಕರ್ ಸಂಘಟನೆಗಳು ಸೇರಿ ಎಲ್ಲಾ ಸಂಘಟನೆಗಳಿಗೆ ಈ ಮೂಲಕ ಮುಕ್ತ ಆಹ್ವಾನ ನೀಡಲಾಗುತ್ತಿದೆ. ಪಕ್ಷಾತೀತವಾಗಿ ದೇಶ ಕಾಯುವ ಯೋಧರಿಗಾಗಿ ಈ ರಕ್ತದಾನ ಶಿಬಿರ ಆಯೋಜಿಸಲಾಗಿದೆ. ಸಾವಿರರಿಂದ ಒಂದೂವರೆ ಸಾವಿರ ಯುನಿಟ್ ರಕ್ತ ಸಂಗ್ರಹಣೆಯ ಗುರಿ ಹೊಂದಿದ್ದೇವೆ ಎಂದರು.

'ಇನ್ನೂ ಕೇಂದ್ರದ ಮಾರ್ಗಸೂಚಿಯಂತೆ ಇಲ್ಲಿನ ಸರ್ಕಾರಿ ಆಸ್ಪತ್ರೆಗೆ ಶೇ.75ರಷ್ಟು ರಕ್ತ ನೀಡಿ ಉಳಿದ ರಕ್ತವನ್ನು ಯೋಧರ ಅವಶ್ಯಕತೆಗೆ ಕಳುಹಿಸಿಕೊಡುವ ಸಂಬಂಧ ಈಗಾಗಲೇ ಸಂಬಂಧಪಟ್ಟವರೊಟ್ಟಿಗೆ ಚರ್ಚಿಸಲಾಗಿದೆ. ದೇಶದಲ್ಲಿ ಯುದ್ಧದ ವಾತಾವರಣ ಇರುವ ಈ ವೇಳೆಯಲ್ಲಿ ರಕ್ತದ ಅವಶ್ಯಕತೆ ಯೋಧರಿಗೆ ಇರುತ್ತದೆ. ಹೀಗಾಗಿ ಅವರಿಗೆ ನೆರವಾಗುವ ನಿಟ್ಟಿನಲ್ಲಿ ಬೃಹತ್ ಶಿಬಿರವನ್ನು ಆಯೋಜಿಸಲಾಗಿದೆ ಎಂದರು.

ಈಗಾಗಲೇ ದೇಶದ ಮೊದಲ ಆಸ್ಪತ್ರೆಯಾದ 1979ರಲ್ಲಿ ಕೇಂದ್ರ, ಸರ್ಕಾರದ ಮೂಲಕ ಸ್ಥಾಪಿತಗೊಂಡ ಬಿಡಿ ಆಸ್ಪತ್ರೆಯನ್ನು ಕಾಲ ಕ್ರಮೇಣ ಈಗ ಕಾರ್ಮಿಕರು ಮಾತ್ರವಲ್ಲದೆ, ಎಲ್ಲರೂ ಬಳಕೆ ಮಾಡಿಕೊಳ್ಳುತ್ತಿದ್ದೇವೆ. ಅದರಲ್ಲೂ ಕೋವಿಡ್ ಸಮಯದಲ್ಲಿ ಹೆಚ್ಚಿನ ಬಳಕೆ ಆಗಿದೆ.

ಸದ್ಯ ತಾಲೂಕು ಆಸ್ಪತ್ರೆಯಾಗಿ ಮೇಲ್ದರ್ಜೆಗೇರಿಸುವ ನಿಟ್ಟಿನಲ್ಲಿ ಎಲ್ಲಾ ರೀತಿಯ ತಯಾರಿ ನಡೆಯುತ್ತಿದೆ. ಸಿಎಂ ಗಮನಕ್ಕೂ ಇದನ್ನು ತರಲಾಗುವುದು ಎಂದು ಪ್ರಶ್ನೆಯೊಂದಕ್ಕೆ ಪ್ರತಿಕ್ರಿಯಿಸಿದರು. ಇನ್ನೂ ರಕ್ಷಣ ವಿಚಾರದಲ್ಲಿ ಯಾವುದೇ ಕ್ರೆಡಿಟ್ ವಿಚಾರವಾಗಿ ಆಗಲಿ ಮತ್ತೆ ಯಾವುದೇ ವಿಚಾರಗಳ ಚರ್ಚೆ ಅಪ್ರಸ್ತುತವಾಗಿದೆ. ಈ ವಿಚಾರದಲ್ಲಿ ಮಾಧ್ಯಮಗಳು ಸಹ ಜವಾಬ್ದಾರಿಯುತ ನಡವಳಿಕೆ ನಡೆದುಕೊಂಡು ಯಾರೂ ಏನೇ ಹೇಳಿಕೆ ನೀಡಿದರು. ಭದ್ರತೆಗೆ ಕೇಂದ್ರ ಸರ್ಕಾರದ ಜತೆಗೆ ನಿಲ್ಲಬೇಕಿದೆ. ಈಗಾಗಲೇ ನಮ್ಮ ಪಕ್ಷ ಹಾಗೂ ಸರ್ಕಾರ ನಿಂತಿದ್ದು ನಾವು ಸಹ ಅದೇ ನಿಲುವಿನಲ್ಲಿ ಇದ್ದೇವೆ ಎಂದರು.

ಫೈಲೆಟ್ ವೃತ್ತದಿಂದ ಎಸ್ಪಿ ಕಚೇರಿವರೆಗೆ ರಸ್ತೆ ಅಭಿವೃದ್ಧಿಗೆ 2016ರಲ್ಲೇ ಕಾನೂನು ಬದ್ಧವಾಗಿ ನ್ಯಾಯಾಧೀಶರ ವರದಿ ಮೇರೆಗೆ ಅನುಮೋದನೆ ದೊರೆತಿದೆ. ಹೀಗಾಗಿ ಕಾನೂನು ಪ್ರಕಾರವೇ ಸಸಿಗಳನ್ನು ಅರಣ್ಯ ಇಲಾಖೆ ತೆರವು ಮಾಡಿದೆ. ಬದಲಾಗಿ ಕ್ಷೇತ್ರದಲ್ಲಿ ನೂರಾರು ಸಸಿಗಳನ್ನು ನೆಟ್ಟು ಬೆಳೆಸುವ ಕೆಲಸ ಮಾಡುತ್ತಿದ್ದೇವೆ. ಗುತ್ತಿಗೆದಾರರೊಬ್ಬರು ತಮಗೆ ಕಾಮಗಾರಿ ಸಿಗಲಿಲ್ಲ ಎಂಬ ಕಾರಣಕ್ಕೆ ಇಂತಹದೊಂದು ವಿರೋಧ ಮಾಡಿದ್ದಾರೆ. ಅಭಿವೃದ್ಧಿ ಸಂದರ್ಭದಲ್ಲಿ ಸಹಜವಾಗಿ ಇಂತಹ ಬೆಳವಣಿಗೆ ನಡೆಯುತ್ತದೆ. ಸದ್ಯ ಜಿಲ್ಲಾಧಿಕಾರಿಗಳ ನೇತೃತ್ವದಲ್ಲಿ ಸಮಿತಿ ವರದಿ ತಯಾರು ಮಾಡುತ್ತಿದ್ದು, ಅದಾದ ಬಳಿಕ ಸಂಪೂರ್ಣ ಮಾಹಿತಿ ನೀಡುತ್ತೇನೆ ಎಂದರು.

ಈ ವೇಳೆ ಕರ್ನಾಟಕ ವಸ್ತು ಪ್ರದರ್ಶನ ಪ್ರಾಧಿಕಾರದ ಅಧ್ಯಕ್ಷ ಅಯೂಬ್‌ಖಾನ್, ಮೈಸೂರು-ಚಾಮರಾಜನಗರ ಕೋ ಆಪರೇಟಿವ್ ಬ್ಯಾಂಕ್ ಮಾಜಿ ಅಧ್ಯಕ್ಷ ಚಂದ್ರಶೇಖರ್, ವೈದ್ಯಾಧಿಕಾರಿ ಜಯಂತ್, ಹಾಗೂ ಅಜೀಜ್ ಸೇಠ್ ಬ್ಲಾಕ್ ಕಾಂಗ್ರೆಸ್ ಅಧ್ಯಕ್ಷ ಸೈಯದ್ ಇಕ್ಬಾಲ್ ಮತ್ತು ಉಪಾಧ್ಯಕ್ಷರಾದ ಷಹನ್ ಷಾ ಹಾಗೂ ಕೆಪಿಸಿಸಿ ಸಂಯೋಜಕರು ಶೌಕತ್ ಅಲಿಖಾನ್ ಮತ್ತು ಬೀದಿ ಬದಿ ವ್ಯಾಪಾರಿಗಳ ವಿಭಾಗದ ಅಧ್ಯಕ್ಷರಾದ ಎಂ ರಸೂಲ್ ಹಾಗೂ ಮೈಸೂರು ನಗರ ಕಾಂಗ್ರೆಸ್ ಸಮಿತಿ ಅಧ್ಯಕ್ಷ ಆರ್. ಮೂರ್ತಿ ಮತ್ತು ಸಾಹುಕಾರ ಚೆನ್ನಯ್ಯ ಬ್ಲಾಕ್ ಕಾಂಗ್ರೆಸ್ ಅಧ್ಯಕ್ಷರು ಜಿ. ಎಸ್. ಮಂಜುನಾಥ್ ಹಾಗೂ ಮಾಜಿನಗರ ಪಾಲಿಕೆ ಸದಸ್ಯ ಸತ್ಯರಾಜ್ ಮತ್ತು ಯುವ ಕಾಂಗ್ರೆಸ್ ಅಧ್ಯಕ್ಷರು ಕಾರ್ಯಕರ್ತರು ಎಲ್ಲರೂ ಭಾಗಿಯಾಗಿದ್ದರು.

ನಾಳೆ ಚಾಮರಾಜೇಶ್ವರ ದೇವಾಲಯ ಆವರಣದಲ್ಲಿ ಅಣಕು ಪ್ರದರ್ಶನ (ಮಾಕ್ ಡ್ರಿಲ್)

ಚಾಮರಾಜನಗರ: ಇದೇ ಮೇ 15ರಂದು ನಗರದ ಚಾಮರಾಜೇಶ್ವರ ದೇವಸ್ಥಾನದ ಆವರಣದಲ್ಲಿ ನಿಗದಿಯಾಗಿದ್ದ ಆಪರೇಷನ್ ಅಭ್ಯಾಸ್ ಅಣಕು ಪ್ರದರ್ಶನವನ್ನು (ಮಾಕ್ ಡ್ರಿಲ್) ಕರ್ನಾಟಕ ಪೊಲೀಸ್ ಮಹಾನಿರ್ದೇಶಕರ ಆದೇಶದಂತೆ ಮೇ 16ರಂದು ಸಂಜೆ 4 ಗಂಟೆಗೆ ಚಾಮರಾಜೇಶ್ವರ ದೇವಸ್ಥಾನದ ಆವರಣದಲ್ಲಿ ಮರುನಿಗದಿ ಮಾಡಲಾಗಿದೆ. ತುರ್ತು ಸಂದರ್ಭ ಅವಘಡಗಳು ಸಂಭವಿಸಿದ ಸಮಯದಲ್ಲಿ ಜನರು ಗಾಬರಿ ಅಥವಾ ಆತಂಕಕ್ಕೆ ಒಳಗಾಗದಂತೆ ಆತ್ಮವಿಶ್ವಾಸ ತುಂಬಿ ಅರಿವು ಮೂಡಿಸುವ ಉದ್ದೇಶದಿಂದ ಅಣಕು ಪ್ರದರ್ಶನವನ್ನು ನಡೆಸಲಾಗುತ್ತದೆ. ಇದು ಅಣಕು ಕಾರ್ಯಾಚರಣೆ ಮಾತ್ರವಾಗಿದ್ದು ಸಾರ್ವಜನಿಕರು ಆತಂಕ ಪಡುವ ಅಗತ್ಯವಿಲ್ಲ. ಜಿಲ್ಲಾಡಳಿತದೊಂದಿಗೆ ಸಹಕಾರ ನೀಡಬೇಕು. ನಗರದ ಚಾಮರಾಜೇಶ್ವರ ದೇವಾಲಯದಲ್ಲಿ ಅಣಕು ಕಾರ್ಯಾಚರಣೆ (ಮಾಕ್ ಡ್ರಿಲ್) ಪ್ರದರ್ಶನ ಕೈಗೊಂಡು ಜಾಗೃತಿ ಮೂಡಿಸಲಾಗುತ್ತದೆ. ಈ ಅಣಕು ಕಾರ್ಯಾಚರಣೆಯಲ್ಲಿ ಪೊಲೀಸ್ ಇಲಾಖೆ, ಅಗ್ನಿಶಾಮಕ ದಳ, ಹೋಂ ಗಾರ್ಡ್, ವೈದ್ಯಕೀಯ ತಂಡ, ಸಾರಿಗೆ ತಂಡ, ಕಂಟ್ರೋಲ್ ರೂಂ, ಇನ್ನಿತರ ತಂಡಗಳನ್ನು ರಚಿಸಲಾಗಿದ್ದು ಸಂಬಂಧಪಟ್ಟ ಅಧಿಕಾರಿಗಳು ಕಾರ್ಯನಿರ್ವಹಿಸಲಿದ್ದಾರೆ. ತುರ್ತು ಸಂದರ್ಭದಲ್ಲಿ ನಾಗರಿಕರನ್ನು ರಕ್ಷಿಸುವ ವೇಳೆ ಜನರನ್ನು ಸುರಕ್ಷಿತ ಸ್ಥಳಕ್ಕೆ ಸ್ಥಳಾಂತರ, ಗಾಯಗೊಂಡವರಿಗೆ ಆಸ್ಪತ್ರೆಗೆ ದಾಖಲು ಮಾಡುವ ಬಗ್ಗೆ, ಪ್ರಥಮ ಚಿಕಿತ್ಸೆ, ಅಗ್ನಿಶಾಮಕ, ಪೊಲೀಸರು, ಇನ್ನಿತರ ಅಧಿಕಾರಿಗಳ ಕರ್ತವ್ಯ ಇನ್ನಿತರ ಕಾರ್ಯ ಚಟುವಟಿಕೆಗಳನ್ನು ಅಣಕು ಪ್ರದರ್ಶನದ ಮೂಲಕ ನಡೆಸಿ ಅರಿವು ಉಂಟು ಮಾಡಲಾಗುತ್ತದೆ. ಅಣಕು ಕಾರ್ಯಾಚರಣೆಗೆ ಪೂರಕವಾಗಿರುವ ಎಲ್ಲ ಸಿದ್ಧತೆಗಳನ್ನು ಅಧಿಕಾರಿಗಳು ಸಮರ್ಪಕವಾಗಿ ಕೈಗೊಳ್ಳಬೇಕು. ಅಗತ್ಯವಿರುವ ವಾಹನಗಳು, ಸಲಕರಣೆಗಳು, ಕಂಟ್ರೋಲ್ ರೂಂ, ಸಿಬ್ಬಂದಿ ನಿಯೋಜನೆ, ಆಂಬುಲೆನ್ಸ್ ವಾಹನ ಸೇರಿದಂತೆ ಎಲ್ಲವನ್ನೂ ಪರಿಪೂರ್ಣವಾಗಿ ಸಿದ್ಧ ಮಾಡಿಕೊಂಡಿರಬೇಕು. ಜನರ ರಕ್ಷಣೆಗೆ ಕೈಗೊಳ್ಳಲಾಗುವ ಸುರಕ್ಷತಾ ಮುನ್ನೆಚ್ಚರಿಕೆ ಕ್ರಮಗಳ ಬಗ್ಗೆ ಮಾಕ್ ಡ್ರಿಲ್ ಮೂಲಕ ಮಾಹಿತಿ ನೀಡಬೇಕು. ಈ ಕಾರ್ಯವನ್ನು ಯಶಸ್ವಿಯಾಗಿ ನಿರ್ವಹಿಸಬೇಕು ಎಂದು ಜಿಲ್ಲಾಧಿಕಾರಿ ಶಿಲ್ಪಾ ನಾಗ್ ಅವರು ಪ್ರಕಟಣೆಯಲ್ಲಿ ತಿಳಿಸಿದ್ದಾರೆ.

ವಸತಿ ಕಾಲೇಜುಗಳಲ್ಲಿ ಪ್ರಥಮ ಪಿಯುಸಿ ಪ್ರವೇಶಕ್ಕೆ ಅರ್ಜಿ

ಚಾಮರಾಜನಗರ: 2025-26ನೇ ಶೈಕ್ಷಣಿಕ ಸಾಲಿನ ವಸತಿ ಕಾಲೇಜುಗಳ ಪ್ರಥಮ ಪಿ.ಯು.ಸಿ. ದಾಖಲಾತಿಗಾಗಿ ಅಭ್ಯರ್ಥಿಗಳಿಂದ ಆನ್‌ಲೈನ್ ಮೂಲಕ ಅರ್ಜಿ ಆಹ್ವಾನಿಸಿದ್ದು ಅರ್ಜಿ ಸಲ್ಲಿಕೆಗೆ ಮೇ 20 ಕಡೆಯ ದಿನವಾಗಿದೆ. 2025-26ನೇ ಶೈಕ್ಷಣಿಕ ಸಾಲಿನಲ್ಲಿ ಜಿಲ್ಲಾಮಟ್ಟದಲ್ಲಿ ವಸತಿ ಶಾಲೆ, ಕಾಲೇಜುಗಳ ಪ್ರಥಮ ಪಿಯುಸಿ ದಾಖಲಾತಿ ಸಂಬಂಧ ಪ್ರವೇಶಾತಿ ಪ್ರಕ್ರಿಯೆಯನ್ನು ಹಾಲಿ ಚಾಲ್ತಿಯಲ್ಲಿರುವ ಮೀಸಲಾತಿ ನಿಯಮವನ್ನೇ ಪರಿಶೀಲಿಸಿ ನಿಯಮಾನುಸಾರ ಕ್ರಮವಹಿಸುವಂತೆ ಇಲಾಖೆ ಅನುಮೋದನೆ ನೀಡಿದೆ. ಅದರಂತೆ ವಸತಿ ಕಾಲೇಜುಗಳಲ್ಲಿ ಲಭ್ಯವಿರುವ ಶೇ.100 ಸ್ಥಾನಗಳನ್ನು ಅದೇ ಜಿಲ್ಲೆ ಸ್ಥಳೀಯ ಅಭ್ಯರ್ಥಿಗಳಿಗೆ ಅವಕಾಶ ಶೇ.75 ಹಾಗೂ ಇತರ ಜಿಲ್ಲೆಗಳ ಅಭ್ಯರ್ಥಿಗಳಿಗೆ ಶೇ.25 ಸ್ಥಾನಗಳನ್ನು ವರ್ಗಾವಾರು ಮೀಸಲಿಟ್ಟು ಸೀಟು ಹಂಚಿಕೆ ಮಾಡಲು ಹಾಗೂ 2025-26ನೇ ಶೈಕ್ಷಣಿಕ ಸಾಲಿಗೆ ಶೇ.50 ಸ್ಥಾನಗಳನ್ನು ಕೆ.ಆರ್.ಇ.ಐ.ಎಸ್ ವಿದ್ಯಾರ್ಥಿಗಳಿಗೆ ಮೀಸಲಿರಿಸಲು ಹಾಗೂ ಉಳಿದ ಶೇ.50ರಷ್ಟು ಸ್ಥಾನಗಳನ್ನು ಕೆ.ಆರ್.ಇ.ಐ.ಎಸ್ ವಸತಿ ಶಾಲೆಗಳು, ಸರ್ಕಾರಿ ಶಾಲೆಗಳು ಮತ್ತು ಸರ್ಕಾರಿ ಅನುದಾನಿತ ಶಾಲೆಗಳ ವಿದ್ಯಾರ್ಥಿಗಳನ್ನು ಒಟ್ಟಾರೆಯಾಗಿ ಪರಿಗಣಿಸಿ, ಪ್ರವೇಶಾವಕಾಶವನ್ನು ಕಲ್ಪಿಸಲಾಗುತ್ತದೆ ಎಂದು ಕರ್ನಾಟಕ ವಸತಿ ಶಿಕ್ಷಣ ಸಂಸ್ಥೆಯ ಜಿಲ್ಲಾ ಸಮನ್ವಯಾಧಿಕಾರಿಗಳಾದ ಎಸ್. ಯೋಗೇಶ್ ಅವರು ಪ್ರಕಟಣೆಯಲ್ಲಿ ತಿಳಿಸಿದ್ದಾರೆ.

16ರಂದು ದೇವರ ದಾಸಿಮಯ್ಯ ಜಯಂತಿ

ಚಾಮರಾಜನಗರ: ಜಿಲ್ಲಾಡಳಿತ, ಜಿಲ್ಲಾ ಪಂಚಾಯತ್, ಕನ್ನಡ ಮತ್ತು ಸಂಸ್ಕೃತಿ ಇಲಾಖೆ ಸಂಯುಕ್ತಾಶ್ರಯದಲ್ಲಿ ಶ್ರೀ ದೇವರ ದಾಸಿಮಯ್ಯ ಜಯಂತಿ ಆಚರಣೆ ಕಾರ್ಯಕ್ರಮವನ್ನು ಮೇ 16ರಂದು ನಗರದಲ್ಲಿ ಹಮ್ಮಿಕೊಳ್ಳಲಾಗಿದೆ.= ಅಂದು ಬೆಳಿಗ್ಗೆ 9.30 ಗಂಟೆಗೆ ನಗರದ ಚಾಮರಾಜೇಶ್ವರ ದೇವಸ್ಥಾನದ ಮುಂಭಾಗದಲ್ಲಿ ಮೆರವಣಿಗೆಗೆ ಚಾಲನೆ ದೊರೆಯಲಿದೆ. ಬೆಳಿಗ್ಗೆ 11 ಗಂಟೆಗೆ ವರನಟ ಡಾ. ರಾಜ್‌ಕುಮಾರ್ ಜಿಲ್ಲಾರಂಗಮಂದಿರದಲ್ಲಿ ವೇದಿಕೆ ಕಾರ್ಯಕ್ರಮ ನಡೆಯಲಿದೆ. ಪಶುಸಂಗೋಪನೆ, ರೇಷ್ಮೆ ಸಚಿವರು ಹಾಗೂ ಜಿಲ್ಲಾ ಉಸ್ತುವಾರಿ ಸಚಿವರಾದ ಕೆ. ವೆಂಕಟೇಶ್ ಅವರು ಕಾರ್ಯಕ್ರಮ ಉದ್ಘಾಟಿಸುವರು. ಎಂ.ಎಸ್.ಐ.ಎಲ್. ಅಧ್ಯಕ್ಷರು ಹಾಗೂ ಶಾಸಕರಾದ ಸಿ. ಪುಟ್ಟರಂಗಶೆಟ್ಟಿ ಅವರು ಅಧ್ಯಕ್ಷತೆ ವಹಿಸುವರು. ಲೋಕಸಭಾ ಸದಸ್ಯರಾದ ಸುನೀಲ್ ಬೋಸ್ ಅವರು ಘನ ಉಪಸ್ಥಿತಿ ವಹಿಸುವರು. ಶಾಸಕರಾದ ಎ.ಆರ್. ಕೃಷ್ಣಮೂರ್ತಿ, ಹೆಚ್. ಎಂ. ಗಣೇಶ್ ಪ್ರಸಾದ್, ಎಂ.ಆರ್. ಮಂಜುನಾಥ್, ಡಾ. ಡಿ. ತಿಮ್ಮಯ್ಯ, ಸಿ.ಎನ್. ಮಂಜೇಗೌಡ, ಮಧು ಜಿ. ಮಾದೇಗೌಡ, ಕೆ. ವಿವೇಕಾನಂದ, ಕಾವೇರಿ ಜಲಾನಯನ ಯೋಜನೆ ಅಚ್ಚುಕಟ್ಟು ಪ್ರದೇಶಾಭಿವೃದ್ಧಿ ಪ್ರಾಧಿಕಾರದ ಅಧ್ಯಕ್ಷರಾದ ಪಿ.ಮರಿಸ್ವಾಮಿ, ನಗರಾಭಿವೃದ್ಧಿ ಅಧ್ಯಕ್ಷರಾದ ಎಸ್. ಸುರೇಶ್, ಜಿಲ್ಲಾ ಗ್ಯಾರಂಟಿ ಯೋಜನೆಗಳ ಅನುಷ್ಠಾನ ಪ್ರಾಧಿಕಾರದ ಜಿಲ್ಲಾಧ್ಯಕ್ಷರಾದ ಹೆಚ್. ವಿ. ಚಂದ್ರು, ಚಾಮರಾಜನಗರ-ರಾಮಸಮುದ್ರ ನಗರಾಭಿವೃದ್ಧಿ ಪ್ರಾಧಿಕಾರದ ಅಧ್ಯಕ್ಷರಾದ ಮಹಮದ್ ಅಸ್ಗರ್ ಮುನ್ನ, ನಗರಸಭೆ ಉಪಾಧ್ಯಕ್ಷರಾದ ಮಮತ ಅವರು ಮುಖ್ಯ ಅತಿಥಿಗಳಾಗಿ ಪಾಲ್ಗೊಳ್ಳುವರು. ಮೈಸೂರಿನ ರಾಜ್ಯ ಸಂಪನ್ಮೂಲ ವ್ಯಕ್ತಿ ಹಾಗೂ ರಾಜ್ಯ ಪಠ್ಯಪುಸ್ತಕ ರಚನಾ ಸಮಿತಿ ಸದಸ್ಯರಾದ ಬಿ. ಬಾಲಕೃಷ್ಣಯ್ಯ ಅವರು ಮುಖ್ಯ ಭಾಷಣ ಮಾಡುವರು ಎಂದು ಪ್ರಕಟಣೆ ತಿಳಿಸಿದೆ.

ಪದಾಧಿಕಾರಿಗಳ ಪದಗ್ರಹಣ

ಮೈಸೂರು: ನಗರದ ಪಿಡಬ್ಲ್ಯೂಡಿ ಸರ್ಕಾರಿ ಅತಿಥಿ ಗೃಹದಲ್ಲಿ ಪಿ.ಡಿ.ಎಸ್.ಎ ಭ್ರಷ್ಟಾಚಾರ ನಿಗ್ರಹದಳ ಸಂಸ್ಥೆಯ ಮೈಸೂರಿನ ಜಿಲ್ಲಾಧ್ಯಕ್ಷರಾಗಿ ವಿಷ್ಣು ಅವರು ಆಯ್ಕೆಯಾಗಿದ್ದು ಇವರೊಂದಿಗೆ ಕಾರ್ಯದರ್ಶಿಗಳು ಪದಾಧಿಕಾರಿಗಳ ಪದಗ್ರಹಣ ಕಾರ್ಯಕ್ರಮವು ನಡೆದಿದೆ ಇದೇ ವೇಳೆ ಮಾಧ್ಯಮಗಳ ಜೊತೆ ಮಾತನಾಡಿದ ಪಿ.ಡಿ.ಎಸ್.ಎ ಭ್ರಷ್ಟಾಚಾರ ನಿಗ್ರಹದಳ ಸಂಸ್ಥೆಯ ನ್ಯಾಷನಲ್ ಫೌಂಡರ್ ಪ್ರೆಸಿಡೆಂಟ್ ಎಚ್ ನದೀಮ್ ಪಾಷಾ ಅವರು ಮಾಧ್ಯಮಗಳ ಜೊತೆ ಮಾತನಾಡಿ ದೇಶದಾದ್ಯಂತ ಜಿಲ್ಲೆಯಾದ್ಯಂತ ಗ್ರಾಮಗಳ ಹಂತದವರೆಗೂ ಭ್ರಷ್ಟಾಚಾರವನ್ನು ನಿರ್ಮೂಲನೆ ಮಾಡುವ ಸಲುವಾಗಿ ನಮ್ಮ ಸಂಸ್ಥೆಯು ಹುಟ್ಟಿಕೊಂಡಿದ್ದು ಅದರ ಅಂಗವಾಗಿ ಜಿಲ್ಲಾಧ್ಯಕ್ಷರು ಪದಾಧಿಕಾರಿಗಳ ಪದಗ್ರಹಣ ಕಾರ್ಯಕ್ರಮ ನಡೆಯುತ್ತಿದ್ದು ಮೈಸೂರಿಗೆ ಜಿಲ್ಲಾಧ್ಯಕ್ಷರಾಗಿ ವಿಷ್ಣುವರ್ಧನ ಆಯ್ಕೆ ಮಾಡಲಾಗಿದ್ದು ನಮ್ಮ ಸಂಸ್ಥೆಯಿಂದ ಅನೇಕ ರೀತಿಯ ಭ್ರಷ್ಟಾಚಾರ ನಿರ್ಮೂಲನೆ ಮಾಡಲಾಗಿದ್ದು ನೊಂದವರ ಪಾಲಿಗೆ ಧ್ವನಿ ಯಾಗುವ ಕೆಲಸವನ್ನು ಮಾಡುತ್ತಾ ಬಂದಿದೆ ಆ ನಿಟ್ಟಿನಲ್ಲಿ ಈ ಸಂಸ್ಥೆಯು ಕಾರ್ಯನಿರ್ವಹಿಸುತ್ತಿದ್ದು ಸುಮಾರು ಮೂರು ವರ್ಷಗಳಿಂದ ಈ ಸಂಸ್ಥೆಯು ಭ್ರಷ್ಟಾಚಾರ ನಿರ್ಮೂಲನೆಗೆ ಪಣ ತೊಟ್ಟಿದೆ ಹಾಗಾಗಿ ನಮ್ಮ ಸಂಸ್ಥೆಗೆ ಇತ್ತೀಚಿನ ಯುವಕರು ತಾನಾಗಿ ಮುಂದೆ ಬರುತ್ತಿದ್ದಾರೆ ನಮ್ಮ ಉದ್ದೇಶ ಒಂದೇ ಸಮಾಜದಲ್ಲಿ ನೊಂದವರ ಪಾಲಿಗೆ ಧ್ವನಿಯಾಗಿ ಸಂಪೂರ್ಣವಾಗಿ ಭ್ರಷ್ಟಾಚಾರವನ್ನು ನಿರ್ಮೂಲನೆ ಮಾಡುವುದು ಆ ನಿಟ್ಟಿನಲ್ಲಿ ಕಾರ್ಯ ನಿರ್ವಹಿಸಲು ನಮ್ಮ ಸಂಸ್ಥೆಯ ಪ್ರತಿಯೊಬ್ಬ ಕಾರ್ಯಕರ್ತರು ಕೂಡ ಯಾವುದೇ ಹಂತದಲ್ಲೂ ಸಿದ್ಧರಿರುತ್ತಾರೆ ಎಂದರು ಇದೇ ವೇಳೆ ನೂತನ ಜಿಲ್ಲಾಧ್ಯಕ್ಷರಾಗಿ ಆಯ್ಕೆಯಾಗಿ ಮಾಧ್ಯಮಗಳ ಜೊತೆ ಜಿಲ್ಲಾಧ್ಯಕ್ಷರಾದ ಡಾ. ವಿಷ್ಣು ಅವರು ನನಗೆ ಸಿಕ್ಕ ಈ ಅವಕಾಶವನ್ನು ಅಧಿಕಾರ ಎಂದು ಬಳಸಿಕೊಳ್ಳದೇ ನೊಂದವರ ಪಾಲಿಗೆ ಸೇವೆ ಮಾಡುವ ಅವಕಾಶವಾಗಿದೆ ಎಂದುಕೊಂಡಿದ್ದೇನೆ ಕಾರಣ ಇವತ್ತಿನ ಯುವ ಪೀಳಿಗೆಗೆ ಭ್ರಷ್ಟಾಚಾರ ಎನ್ನುವುದು ಕ್ಯಾನ್ಸರ್ ರೀತಿ ಹರಡುಕೊಂಡಿದೆ ಕ್ಯಾನ್ಸರ್‌ನ್ನು ಸಂಪೂರ್ಣವಾಗಿ ಹೇಗೆ ಸಂಪಡಿಸಲು ಸಾಧ್ಯವಿಲ್ಲವೋ ಹಾಗೆ ಪ್ರತಿಯೊಂದು ಹಂತದಲ್ಲೂ ಭ್ರಷ್ಟಾಚಾರವನ್ನು ತಡೆಗಟ್ಟುವ ನಿಟ್ಟಿನಲ್ಲಿ ಕಾರ್ಯನಿರ್ವಹಿಸಬೇಕು ಅದಕ್ಕೆ ಸಾರ್ವಜನಿಕರೇ ನಮಗೆ ಸಹಕಾರ ನೀಡಬೇಕು ಕಾರಣ ಯಾವ ಹಂತದಲ್ಲಿ ಭ್ರಷ್ಟಾಚಾರ ವಾಗುತ್ತದೆ ಎಂದು ನಮಗೆ ಮಾಹಿತಿ ಇರುವುದಿಲ್ಲ ನೊಂದ ಮನಸ್ಸುಗಳು ಸಂಪೂರ್ಣವಾಗಿ ಮಾಹಿತಿ ಕೊಟ್ಟರೆ ಅಂತಹವರ ಬೆನ್ನಿಗೆ ನಿಲ್ಲುವ ಕೆಲಸವನ್ನು ನಾವು ಮಾಡುತ್ತೇವೆ ಎಂದು ಮಾಧ್ಯಮಗಳ ಜೊತೆ ಮಾತನಾಡಿದ್ದಾರೆ ಇದೆ ವೇಳೆ ಕಾರ್ಯಕ್ರಮದಲ್ಲಿ ಕರ್ನಾಟಕ ರಾಜ್ಯ ಯೂತ್ ವೈಸ್ ಪ್ರೆಸಿಡೆಂಟ್ ನವೀದ್ ಪಾಷಾ, ಅಬ್ದುಲ್ ರಿಜ್ವಾನ್, ಆಯುಬ್ ಖಾನ್ ಸೇರಿದಂತೆ ನೂತನ ಪದಾಧಿಕಾರಿಗಳು ಉಪಸ್ಥಿತರಿದ್ದರು.

ಅರ್ಹ ಜೋಡಿಗಳು ಉಚಿತ ಸಾಮೂಹಿಕ ವಿವಾಹಕ್ಕೆ ಮೇ 15 ರೊಳಗೆ ನೋಂದಾಯಿಸಿಕೊಳ್ಳಿ: ಡಾ ಪಿ. ಶಿವರಾಜು

22ಕ್ಕೆ ಉಚಿತ ಸಾಮೂಹಿಕ ವಿವಾಹ

ಮೈಸೂರು: ಮೇ 22 ರಂದು ಉಚಿತ ಸಾಮೂಹಿಕ ವಿವಾಹವನ್ನು ನಂಜನಗೂಡಿನ ಶ್ರೀಕಂಠೇಶ್ವರ ದೇವಸ್ಥಾನದಲ್ಲಿ ಏರ್ಪಡಿಸಲಾಗಿದ್ದು, ಅರ್ಹ ಜೋಡಿಗಳು ಉಚಿತ ಸಾಮೂಹಿಕ ವಿವಾಹಕ್ಕೆ ಮೇ 15 ರೊಳಗೆ ನೋಂದಾಯಿಸಿಕೊಳ್ಳಿ ಎಂದು ಅಪರ ಜಿಲ್ಲಾಧಿಕಾರಿಗಳಾದ ಡಾ. ಪಿ ಶಿವರಾಜು ಅವರು ತಿಳಿಸಿದರು.

ಜಿಲ್ಲಾಧಿಕಾರಿಗಳ ಕಚೇರಿಯ ಸಭಾಂಗಣದಲ್ಲಿ ಹಮ್ಮಿಕೊಂಡಿದ್ದ ಮಾಂಗಲ್ಯ ಭಾಗ್ಯ ಯೋಜನೆಯ ಪೂರ್ವ ಸಿದ್ಧತಾ ಸಭೆಯ ಅಧ್ಯಕ್ಷತೆ ವಹಿಸಿ ಅವರು ಮಾತನಾಡಿದರು.

ಸರಳ ಹಾಗೂ ಸಾಮೂಹಿಕ ವಿವಾಹದ ಬಗ್ಗೆ ಜಾಗೃತಿ ಮೂಡಿಸುವ ಸಲುವಾಗಿ ಆಡಂಬರ ರಹಿತವಾಗಿ ಉಚಿತ ಮಾಂಗಲ್ಯ ಭಾಗ್ಯ ಸರಳ ಸಾಮೂಹಿಕ ವಿವಾಹವನ್ನು ರಾಜ್ಯದ ಪ್ರಮುಖ ದೇವಾಲಯಗಳಲ್ಲಿ ನಡೆಸಲು ತೀರ್ಮಾನಿಸಲಾಗಿರುವುದರಿಂದ ಈ ಯೋಜನೆಯನ್ನು ಹೆಚ್ಚು ಹೆಚ್ಚು ಜನರು ಉಪಯೋಗಿಸಿಕೊಳ್ಳಬೇಕೆಂದು ಹೇಳಿದರು.

ವಧುವಿಗೆ ಚಿನ್ನದ ತಾಳಿ ಮತ್ತು ಎರಡು ಚಿನ್ನದ ಗುಂಡು(ಅಂದಾಜು 8 ಗ್ರಾಂ ತೂಕ)ನೀಡಲಾಗುತ್ತದೆ. ಈ ಯೋಜನೆಯಡಿ ವಿವಾಹವಾಗಲು ಬಯಸುವವರು ಚಾಮುಂಡಿಬೆಟ್ಟದ ಚಾಮುಂಡೇಶ್ವರಿ ದೇವಾಲಯ, ನಂಜನಗೂಡಿನ ಶ್ರೀ ಶ್ರೀಕಂಠೇಶ್ವರ ಸ್ವಾಮಿ ದೇವಾಲ, ತಲಕಾಡಿನ ವೈದ್ಯನಾಥೇಶ್ವರಸ್ವಾಮಿ ಹಾಗೂ ಸಮೂಹ ದೇವಾಲಯಗಳು, ಜಿಲ್ಲಾಧಿಕಾರಿಗಳ ಕಚೇರಿಯ ಧಾರ್ಮಿಕ ದತ್ತಿ ತಹಶೀಲ್ದಾರ್ ಕಛೇರಿ, ಅರಮನೆ ಮುಜರಾಯಿ ದೇವಾಲಯಗಳ ವ್ಯವಸ್ಥಾಪಕರ ಬಳಿ ಹಾಗೂ ಮೈಸೂರು ಜಿಲ್ಲೆಯ ಎಲ್ಲಾ ತಾಲ್ಲೂಕು ತಹಶೀಲ್ದಾರ್ ರವರ ಕಚೇರಿಯಲ್ಲಿ ಅರ್ಜಿಯನ್ನು ಪಡೆದುಕೊಳ್ಳಬಹುದು ಎಂದು ತಿಳಿಸಿದರು.

ಅರ್ಜಿ ಪಡೆದ ವಧುವರರು ಅಗತ್ಯ ದಾಖಲೆಗಳನ್ನು ನೋಂದಾಯಿಸಿಕೊಳ್ಳಬೇಕು. ವಧು-ವರರ ತಂದೆ ತಾಯಿಯವರು ವಿವಾಹಕ್ಕೆ ಒಪ್ಪಿ ವಿವಾಹ ದಿನದಂದು ಉಪಸ್ಥಿತರಿರಬೇಕು, ಜೊತೆಗೆ ವರನ ಸಾಕ್ಷಿದಾರರು ಇದ್ದಲ್ಲಿ ಮಾತ್ರ ವಿವಾಹವನ್ನು ನಡೆಸಲಾಗುವುದು. ತಂದೆ ತಾಯಿ ನಿಧನರಾಗಿದ್ದಲ್ಲಿ ಅವರ ವಾರಸುದಾರರ ಸಂಪೂರ್ಣ ಒಪ್ಪಿಗೆ ಇದ್ದು ಅವರ ವಿವಾಹ ದಿನದಂದು ಕಡ್ಡಾಯವಾಗಿ ಹಾಜರಿರಬೇಕು ಹಾಗೂ ತಂದೆ ತಾಯಿ ನಿಧನದ ಬಗ್ಗೆ ಕಡ್ಡಾಯವಾಗಿ ಮರಣ ಪ್ರಮಾಣ ಪತ್ರವನ್ನು ಹಾಜರುಪಡಿಸಬೇಕೆಂದು ಎಂದರು.

ಸರ್ಕಾರದ ನಿಯಮದಂತೆ ವರನಿಗೆ ಕನಿಷ್ಠ 21 ವರ್ಷ ವಧುವಿಗೆ ಕನಿಷ್ಠ 18 ವರ್ಷ ತುಂಬಿರಬೇಕು. ಮೊದಲನೇ ಮದುವೆಗೆ ಮಾತ್ರ ಅವಕಾಶವಿದ್ದು, ಎರಡನೇ ಮದುವೆಗೆ ಅವಕಾಶ ವಿರುವುದಿಲ್ಲ. ಅಂತರ್ಜಾತಿಯವರಾಗಿದ್ದರೆ ದೃಢೀಕೃತ ಜಾತಿ ಪ್ರಮಾಣವನ್ನು ಕಡ್ಡಾಯವಾಗಿ ಹಾಜರುಪಡಿಸಬೇಕು ಎಂದು ಹೇಳಿದರು.

ವಧುವರರ ಕಡೆಯಿಂದ ಕಡ್ಡಾಯವಾಗಿ ಯಾವುದೇ ವರದಕ್ಷಿಣೆಯನ್ನು ಪಡೆಯುವಂತಿಲ್ಲ, ಸಾರ್ವಜನಿಕರಿಂದ ಯಾವುದೇ ದೂರು ಬಂದಲ್ಲಿ ಅಂತಹ ವಿವಾಹವನ್ನು ವಧುವರರ ಬಗ್ಗೆ ಪುನರ್ ಪರಿಶೀಲಿಸಲಾಗುತ್ತದೆ ಹಾಗೂ ವಿವಾಹಕ್ಕೆ ಸಲ್ಲಿಸಿದ ದಾಖಲೆಗಳು ಸುಳ್ಳು ದಾಖಲೆಯೆಂದು ದೃಡಪಟ್ಟಲ್ಲಿ ಅಂತಹವರ ಮೇಲೆ ಕಾನೂನು ರೀತಿ ಕ್ರಮ ಕೈಗೊಳ್ಳಲಾಗುತ್ತದೆ ಎಂದು ತಿಳಿಸಿದರು. ನಂಜನಗೂಡು ಶ್ರೀಕಂಠೇಶ್ವರ ಸ್ವಾಮಿ ದೇವಾಲಯದ ಕಾರ್ಯನಿರ್ವಾಹಕ ಅಧಿಕಾರಿಗಳಾದ ಜಗದೀಶ್ ಕುಮಾರ್, ವಾರ್ತಾ ಇಲಾಖೆಯ ಸಹಾಯಕ ನಿರ್ದೇಶಕರಾದ ಹರೀಶ್ ಟಿ.ಕೆ. ಅವರು ಸೇರಿದಂತೆ ತಹಶೀಲ್ದಾರರು ಹಾಗೂ ವಿವಿಧ ಇಲಾಖೆಯ ಅಧಿಕಾರಿಗಳು ಉಪಸ್ಥಿತರಿದ್ದರು.

ದರಪಟ್ಟಿ ಆಹ್ವಾನ

ಮೈಸೂರು: ಕೇಂದ್ರ ಕಾರಾಗೃಹ, ಮುಖ್ಯ ಅಧೀಕ್ಷಕರ ಕಾರ್ಯಾಲಯ ವತಿಯಿಂದ ಸಂಸ್ಥೆಯ ಆವರಣದಲ್ಲಿರುವ ಸಿಬ್ಬಂದಿಗಳ ವಸತಿಗೃಹಗಳಿಗೆ ನೀರು ಸರಬರಾಜು ಮಾಡಲು ಅವಶ್ಯಕವಿರುವ 01 ಓ ಕಿರ್ಲೋಸ್ಕರ್ ಮೋಟಾರ್, 01 ಓ ನಿಂದ ... ಸ್ಟಾರ್ಟರ್ ಮತ್ತು ಪೂರಕ ಪರಿಕರಗಳನ್ನು ಈ ಸಂಸ್ಥೆಗೆ ಸಾಲದ ರೂಪದಲ್ಲಿ ಸರಬರಾಜು ಮಾಡಿ ಅಳವಡಿಸಲು ಜಿ.ಎಸ್.ಟಿ ಸಹಿತ ದರಪಟ್ಟಿಯನ್ನು ಆಹ್ವಾನಿಸಲಾಗಿದೆ.

ಸದರಿ ಉಪಕರಣಗಳನ್ನು ಸರಬರಾಜು ಮಾಡಿ ಅಳವಡಿಸುವುದಕ್ಕೆ ಸಂಬಂಧಿಸಿದಂತೆ ದರಪಟ್ಟಿಗಳನ್ನು ಮೇ 26 ರಂದು ಸಂಜೆ 04 ಗಂಟೆಯೊಳಗೆ ಮುಖ್ಯ ಅಧೀಕ್ಷಕರು ಕೇಂದ್ರ ಕಾರಾಗೃಹ, ಕಛೇರಿಗೆ ತಲುಪಿಸತಕ್ಕದ್ದು, ಸದರಿ ದರಪಟ್ಟಿಗಳನ್ನು ದರಪಟ್ಟಿಗಳನ್ನು ಅದೇ ದಿನ ಅಂದರೆ ಮೇ 26 ರಂದು ಸಮಯ 5.30 ಗಂಟೆಗೆ ಮುಖ್ಯ ಅಧೀಕ್ಷಕರ ಕಛೇರಿಯಲ್ಲಿ ತೆರೆಯಲಾಗುವುದು.

ದರಪಟ್ಟಿಗಳನ್ನು ಮುಖ್ಯ ಅಧೀಕ್ಷಕರು, ಕೇಂದ್ರ ಕಾರಾಗೃಹ, ಮೈಸೂರು ರವರ ಹೆಸರಿನಲ್ಲಿ ನೀಡತಕ್ಕದ್ದು, ದರಪಟ್ಟಿಯಲ್ಲಿ ಯಾವುದೇ ತಿದ್ದುಪಡಿಗೆ ಅವಕಾಶವಿರುವುದಿಲ್ಲ, ತಿದ್ದುಪಡಿಯಾದಂತಹ ದರಪಟ್ಟಿಗಳನ್ನು ಅಂಗೀಕರಿಸಲಾಗುವುದಿಲ್ಲ, ದರಪಟ್ಟಿಯಲ್ಲಿ ಜಿ.ಎಸ್.ಟಿ ಸಂಖ್ಯೆ ಮತ್ತು ಎಚ್.ಎಸ್.ಎನ್ ಕೋಡ್ ಅನ್ನು ಕಡ್ಡಾಯವಾಗಿ ನಮೂದಿಸಿರಬೇಕು, ದರಪಟ್ಟಿಯು ಕಡ್ಡಾಯವಾಗಿ ಕಂಪ್ಯೂಟರ್ ಪ್ರಿಂಟೆಡ್ ಮಾದರಿಯಲ್ಲಿರಬೇಕು ಎಂದು ಮೈಸೂರು ಕೇಂದ್ರ ಕಾರಾಗೃಹ ಮುಖ್ಯ ಅಧೀಕ್ಷಕರು ಪ್ರಕಟಣೆಯಲ್ಲಿ ತಿಳಿಸಿದ್ದಾರೆ.

ಡಿ. ಇ.ಎಲ್. ಇ. ಡಿ. ಪ್ರವೇಶಾತಿಗೆ ದಾಖಲಾತಿ

ಮೈಸೂರು, ಜಿಲ್ಲಾಶಿಕ್ಷಣ ಮತ್ತು ತರಬೇತಿ ಸಂಸ್ಥೆ (ಡಯಟ್) ಯ ವತಿಯಿಂದ 2025-26 ನೇ ಸಾಲಿನ ಡಿ.ಇ.ಎಲ್.ಇ.ಡಿ (ಟಿ. ಸಿ.ಹೆಚ್ - ಪ್ರಾಥಮಿಕ ಶಾಲಾ ಶಿಕ್ಷಕರ ತರಬೇತಿ)ಗೆ ದಾಖಲಾತಿ ಪ್ರಕ್ರಿಯೆ ಪ್ರಾರಂಭಗೊಂಡಿದೆ. ದ್ವಿತೀಯ ಪಿಯುಸಿ ಪರೀಕ್ಷಾ ಫಲಿತಾಂಶದಲ್ಲಿ ಸಾಮಾನ್ಯ ಅಭ್ಯರ್ಥಿಗಳು ಶೇ.50 ಪರಿಶಿಷ್ಟ ಜಾತಿ/ಪರಿಶಿಷ್ಟ ಪಂಗಡದ ವಿದ್ಯಾರ್ಥಿಗಳಿಗೆ ಶೇ. 45 ರಷ್ಟು ಅಂಕಗಳು ಪಡೆದಿರಬೇಕು. ಪರಿಶಿಷ್ಟ ಜಾತಿ/ಪರಿಶಿಷ್ಟ ಪಂಗಡ ವಿದ್ಯಾರ್ಥಿಗಳಿಗೆ ಯಾವುದೇ ಶುಲ್ಕ ಇರುವುದಿಲ್ಲ, ಸಾಮಾನ್ಯ ವಿದ್ಯಾರ್ಥಿಗಳಿಗೆ ವಾರ್ಷಿಕ ಶುಲ್ಕ ರೂ. 3015/- ಮಾತ್ರ ಇರುತ್ತದೆ.(ವಿದ್ಯಾರ್ಥಿ ವೇತನ ಮರುಪಾವತಿ ಅವಕಾಶವಿರುತ್ತದೆ ಅಲ್ಪಸಂಖ್ಯಾತ ವಿದ್ಯಾರ್ಥಿಗಳಿಗೆ 25000ರೂ ಗಳ ವಿದ್ಯಾರ್ಥಿ ವೇತನ ಇರುತ್ತದೆ.) ಡಿ.ಇ.ಎಲ್.ಇ.ಡಿ ಕೋರ್ಸ್ ಪೂರ್ಣಗೊಂಡ ನಂತರ ಖಾಸಗಿ ಶಾಲೆಗಳಲ್ಲಿ ಉದ್ಯೋಗವಕಾಶ ಕಲ್ಪಿಸಲಾಗುವುದು. ಆಸಕ್ತ ಅಭ್ಯರ್ಥಿಗಳು ಜಿಲ್ಲಾ ಶಿಕ್ಷಣ ಮತ್ತು ತರಬೇತಿ ಸಂಸ್ಥೆ(ಡಯಟ್) ಯ ಪಿ.ಎಸ್.ಟಿ. ಇ. ನೋಡಲ್ ಅಧಿಕಾರಿಗಳಾದ ಚಂದ್ರಶೇಖರ ಕೆ. ಹೆಚ್ ಅವರ ದೂ. ಸಂ. 8050033244 ನ್ನು ಸಂಪರ್ಕಿಸಬಹುದು ಎಂದು ವರುಣಮಹಲ್, ಡಯಟ್ ನ ಪ್ರಾಂಶುಪಾಲರು ಹಾಗೂ ಉಪನಿರ್ದೇಶಕರು ತಿಳಿಸಿದ್ದಾರೆ.

ಅಮ್ಮಂದಿರ ದಿನಾಚರಣೆಯಲ್ಲಿ ಇಬ್ಬರಿಗೆ ಪ್ರಶಸ್ತಿ

ಮೈಸೂರು: ವಿಶ್ವ ಅಮ್ಮಂದಿರ ದಿನಾಚರಣೆ ಅಂಗವಾಗಿ ನಗರದ ವಿದ್ಯಾರಣ್ಯಪುರಂನಲ್ಲಿರುವ ಶ್ರೀ ವಾಸುದೇವ ಮಹಾರಾಜ್ ಫೌಂಡೇಷನ್ ವತಿಯಿಂದ ಇಬ್ಬರು ಮಹಿಳಾ ಸಾಧಕಿಯರಿಗೆ 'ಮಾತಾ ವಿಜಯಕುಮಾರಿ ವಿ.ರಾವ್ ಪ್ರಶಸ್ತಿ' ಪ್ರದಾನ ಮಾಡಲಾಯಿತು.

ಜಿಲ್ಲಾ ಪತ್ರಕರ್ತರ ಭವನದಲ್ಲಿ ಬುಧವಾರ ನಡೆದ ಕಾರ್ಯಕ್ರಮದಲ್ಲಿ ಮೊದಲಿಗೆ ಮಾತಾ ವಿಜಯ ಕುಮಾರಿ ವಿ.ರಾವ್ ಅವರ ಭಾವಚಿತ್ರಕ್ಕೆ ಹಿರಿಯ ಸಮಾಜಸೇವಕರಾದ ಡಾ. ಕೆ.ರಘುರಾಂ ವಾಜಪೇಯಿ ಮತ್ತಿತರ ಗಣ್ಯರು ಪುಷ್ಪಾರ್ಚನೆ ಮಾಡಿದರು. ನಂತರ ಸಂಸ್ಕೃತ ವಿದ್ವಾಂಸರಾದ ಡಾ.ಕೆ. ಲೀಲಾ ಪ್ರಕಾಶ್ ಅವರು ಇಬ್ಬರು ಮಹಿಳಾ ಸಾಧಕಿಯರಾದ ಎಸ್.ಅನು (ಸಮಾಜ ಸೇವೆ), ಹರ್ಷಿತ ಎಸ್.ಅಯ್ಯರ್ (ಶಿಕ್ಷಣ) ಅವರಿಗೆ ತಲಾ 5,000 ರೂ. ನಗದು ಹಾಗೂ ಮಾತಾ ವಿಜಯಕುಮಾರಿ ವಿ.ರಾವ್ ಪ್ರಶಸ್ತಿ ಫಲಕ ನೀಡಿ ಸನ್ಮಾನಿಸಿದರು. ಈ ಸುದ್ದಿಗೋಷ್ಠಿಯಲ್ಲಿ ಕಾಂಗ್ರೆಸ್ ಮುಖಂಡ ಎನ್. ಎಂ.ನವೀನ್ ಕುಮಾರ್, ಶ್ರೀಲಕ್ಷ್ಮೀ ನರಸಿಂಹಸ್ವಾಮಿ ದೇವಸ್ಥಾನದ ಸಿಇಒ ಕೆ.ಆರ್. ಯೋಗಾನರಸಿಂಹನ್, ಫೌಂಡೇಷನ್ ಸಂಸ್ಥಾಪಕ ಅಧ್ಯಕ್ಷ ವಿ.ನಾಗೇಂದ್ರ, ಬಾಬು, ಸಂಚಲನ ಚಿತ್ರವಾಣಿ ಮತ್ತಿತರರು ಉಪಸ್ಥಿತರಿದ್ದರು.

ಪೊಲೀಸ್ ಸಬ್‌ಇನ್‌ಸ್ಪೆಕ್ಟರ್ ನೇಮಕಾತಿ ಪರೀಕ್ಷಾ ಪೂರ್ವ ತರಬೇತಿಗೆ ಅರ್ಜಿ ಆಹ್ವಾನ

ಚಾಮರಾಜನಗರ, ಅಲ್ಪಸಂಖ್ಯಾತರ ಕಲ್ಯಾಣ ಇಲಾಖೆ ವತಿಯಿಂದ ಪ್ರತಿಷ್ಠಿತ ಸಂಸ್ಥೆಗಳ ಮೂಲಕ ಅಲ್ಪಸಂಖ್ಯಾತರ ಸಮುದಾಯದ ಯುವ ಜನರಿಗೆ ವಸತಿಯುತ ಪೊಲೀಸ್ ಸಬ್‌ಇನ್‌ಸ್ಪೆಕ್ಟರ್ (ಪಿ.ಎಸ್.ಐ) ನೇಮಕಾತಿ ಪರೀಕ್ಷಾ ಪೂರ್ವ ತರಬೇತಿಗೆ ಅರ್ಹ ಅಭ್ಯರ್ಥಿಗಳನ್ನು ಆಯ್ಕೆ ಮಾಡಲು ಆನ್‌ಲೈನ್ ಮೂಲಕ ಅರ್ಜಿ ಆಹ್ವಾನಿಸಲಾಗಿದೆ.

ರಾಜ್ಯಾದ್ಯಂತ ಅಲ್ಪಸಂಖ್ಯಾತರ ಅಭ್ಯರ್ಥಿಗಳಿಗೆ ಆರ್ಥಿಕ ಹೊರೆ ತಪ್ಪಿಸಲು, ಅಭ್ಯರ್ಥಿಗಳ ಸುರಕ್ಷತಾ ದೃಷ್ಟಿಯಿಂದ ಕಲಿಕಾ ಪೂರಕ ವಾತಾವರಣ ಒದಗಿಸಲು, ಉತ್ತಮ ಫಲಿತಾಂಶ ಮತ್ತು ಸರ್ಕಾರಿ ಉದ್ಯೋಗ ಪಡೆದುಕೊಳ್ಳಲು ಅನುಕೂಲವಾಗುವಂತೆ ಪುರುಷ ಮತ್ತು ಮಹಿಳಾ ಅಭ್ಯರ್ಥಿಗಳಿಗೆ ರಾಜ್ಯದ ಬೆಳಗಾವಿ ಅಥವಾ ಮೈಸೂರು ಕಂದಾಯ ವಿಭಾಗಗಳಲ್ಲಿ 90 ದಿನಗಳ ವಸತಿಯುತ ತರಬೇತಿ ನೀಡಲಾಗುವುದು.

ಅಭ್ಯರ್ಥಿಗಳು 21 ರಿಂದ 30 ವರ್ಷದೊಳಗಿರಬೇಕು. ಅರ್ಜಿ ಸಲ್ಲಿಸಲು ನಿಗದಿಪಡಿಸಿದ ಕೊನೆಯ ದಿನಾಂಕದೊಳಗೆ ಯು.ಜಿ.ಸಿ ಮಾನ್ಯತೆ ಪಡೆದ ಅಂಗೀಕೃತ ವಿಶ್ವವಿದ್ಯಾಲಯದಲ್ಲಿ ಪದವಿ ಪಡೆದಿರಬೇಕು.

ಅಭ್ಯರ್ಥಿಯು ಕರ್ನಾಟಕದ ಖಾಯಂ ನಿವಾಸಿಯಾಗಿದ್ದು ಅಲ್ಪಸಂಖ್ಯಾತರ ಸಮುದಾಯಗಳಾದ ಮುಸ್ಲಿಂ, ಕ್ರಿಶ್ಚಿಯನ್, ಸಿಖ್, ಜೈನ್, ಬೌದ್ಧ ಮತ್ತು ಪಾರ್ಸಿ ಸಮುದಾಯಗಳಿಗೆ ಸೇರಿದವರಾಗಿರಬೇಕು. ನಿಗದಿತ ನಮೂನೆಯಲ್ಲಿ ಜಾತಿ ಮತ್ತು ಆದಾಯ ಪ್ರಮಾಣ ಪತ್ರ ಪಡೆದಿರಬೇಕು. ಪುರುಷರಾಗಿದ್ದಲ್ಲಿ ಕನಿಷ್ಠ 168 ಸೆಂ.ಮೀ ಮತ್ತು ಮಹಿಳೆಯರಾಗಿದ್ದಲ್ಲಿ ಕನಿಷ್ಠ 157 ಸೆಂ.ಮೀ ಎತ್ತರ ಹಾಗೂ ಪುರುಷರು ಕನಿಷ್ಠ 50 ಕೆ.ಜಿ ಮತ್ತು ಮಹಿಳೆಯರು ಕನಿಷ್ಠ 45 ಕೆ.ಜಿ. ತೂಕವಿರಬೇಕು. ಎದೆಯ ಸುತ್ತಳತೆ (ಪುರುಷರಿಗೆ) ಕನಿಷ್ಠ 76 ಸೆಂ.ಮೀ ಇರಬೇಕು. ಅಭ್ಯರ್ಥಿಗಳನ್ನು ಪದವಿಯಲ್ಲಿ ಪಡೆದ ಅಂಕಗಳ ಮೆರಿಟ್ ಆಧಾರದ ಮೇಲೆ ಆಯ್ಕೆ ಮಾಡಲಾಗುವುದು. ಮೈಸೂರು ಮತ್ತು ಬೆಳಗಾವಿಯಲ್ಲಿ ತರಬೇತಿ ನಡೆಯಲಿದ್ದು, ಅರ್ಜಿಗಳನ್ನು ವೆಬ್‌ಸೈಟ್ https://sevasindhu.karnataka.gov.in/sevasindhu/departmentservice, ಹಾಗೂ https://dom.kamataka.gov.in ಮೂಲಕ ಮೇ 23ರೊಳಗೆ ಸಲ್ಲಿಸಬೇಕು. ಇಲಾಖಾ ವೆಬ್-ಸೈಟ್ ನಲ್ಲಿ ಕಾಲಕಾಲಕ್ಕೆ ನೀಡಲಾಗುವ ಮಾಹಿತಿಯು ಅಧಿಕೃತ ಮತ್ತು ಅಂತಿಮವಾಗಿರುತ್ತದೆ. ಅಭ್ಯರ್ಥಿಯು ತರಬೇತಿಗೆ ಅರ್ಜಿ ಸಲ್ಲಿಸುವ ಕೊನೆಯ ದಿನಾಂಕದೊಳಗೆ ಅಂತಿಮ ವರ್ಷದ ಪದವಿ ಫಲಿತಾಂಶ ಪ್ರಕಟಗೊಂಡಿರಬೇಕು. ಕುಟುಂಬದ ವಾರ್ಷಿಕ ಆದಾಯ 8 ಲಕ್ಷ ರೂ.ಗಳನ್ನು ಮೀರಿರಬಾರದು. ಅರ್ಜಿ ಸಲ್ಲಿಸುವ ಕೊನೆಯ ದಿನಾಂಕದೊಳಗೆ ಜಾತಿ ಮತ್ತು ಆದಾಯ ಪ್ರಮಾಣ ಪತ್ರ ಪಡೆದಿರಬೇಕು. ಇಲಾಖಾ ವತಿಯಿಂದ ಯಾವುದೇ ತೆರನಾದ ವ್ಯವಹಾರವನ್ನು ನಡೆಸಲಾಗುವುದಿಲ್ಲವಾದ್ದರಿಂದ, ಇಲಾಖಾ ವೆಬ್‌ಸೈಟ್ ವೀಕ್ಷಿಸಬೇಕು. ತಪ್ಪು ಮಾಹಿತಿಯಿಂದ ಉಂಟಾಗಬಹುದಾದ ಲೋಪಗಳಿಗೆ ಸಂಬಂಧಪಟ್ಟ ಅಭ್ಯರ್ಥಿಗಳೇ ಕಾರಣವಾಗಿರುತ್ತಾರೆ. ಹೆಚ್ಚಿನ ಮಾಹಿತಿಗಾಗಿ ನಗರದ ಜಿಲ್ಲಾಡಳಿತ ಭವನದ ಮಲ್ಟಿಪರ್ಪಸ್ ಹಾಲ್‌ನಲ್ಲಿರುವ ಅಲ್ಪಸಂಖ್ಯಾತರ ಕಲ್ಯಾಣ ಇಲಾಖೆ ಅಧಿಕಾರಿಗಳ ಕಚೇರಿ ಅಥವಾ ಅಲ್ಪಸಂಖ್ಯಾತರ ಸಹಾಯವಾಣಿ ಸಂಖ್ಯೆ 8277799990 ಸಂಪರ್ಕಿಸುವಂತೆ ಜಿಲ್ಲಾ ಅಲ್ಪಸಂಖ್ಯಾತರ ಕಲ್ಯಾಣ ಇಲಾಖೆಯ ಅಧಿಕಾರಿಗಳು ಪ್ರಕಟಣೆಯಲ್ಲಿ ತಿಳಿಸಿದ್ದಾರೆ.

ಡಿಪ್ಲೊಮೊ ಕೋರ್ಸ್‌ಗೆ ಅರ್ಜಿ ಆಹ್ವಾನ

ಚಾಮರಾಜನಗರ: 2025-26ನೇ ಸಾಲಿಗೆ ಕೈಮಗ್ಗ ತಂತ್ರಜ್ಞಾನದಲ್ಲಿ ಲ್ಯಾಟರಲ್ ಎಂಟ್ರಿ ಮುಖಾಂತರ 2ನೇ ವರ್ಷದ ಡಿಪ್ಲೊಮಾ ಕೋರ್ಸ್ (ಡಿ.ಹೆಚ್.ಟಿ.ಟಿ) ಮತ್ತು 3 ವರ್ಷಗಳ ಡಿಪ್ಲೊಮೊ ಕೋರ್ಸ್ ಪ್ರವೇಶಕ್ಕಾಗಿ ಅರ್ಜಿ ಆಹ್ವಾನಿಸಲಾಗಿದೆ. ಕೈಮಗ್ಗ ತಂತ್ರಜ್ಞಾನದಲ್ಲಿ ಲ್ಯಾಟರಲ್ ಎಂಟ್ರಿ ಮುಖಾಂತರ 2ನೇ ವರ್ಷದ ಡಿಪ್ಲೊಮೊ ಕೋರ್ಸ್ (ಡಿ.ಹೆಚ್.ಟಿ.ಟಿ) ಕೋರ್ಸ್ ಕಲಿಕೆಗಾಗಿ 10 ಪುರುಷ ಮತ್ತು ಮಹಿಳಾ ಅಭ್ಯರ್ಥಿಗಳನ್ನು ಆಯ್ಕೆ ಮಾಡಲಾಗುವುದು. ಪ್ರತಿ ವಿದ್ಯಾರ್ಥಿಗೆ ಪ್ರತಿ ತಿಂಗಳು 2,500 ರೂ. ಶಿಷ್ಯವೇತನ ನೀಡಲಾಗುವುದು. ಆಯ್ಕೆಯಾದವರಿಗೆ ವಸತಿ ನಿಲಯದ ಸೌಲಭ್ಯ ಕಲ್ಪಿಸಲಾಗುವುದು.

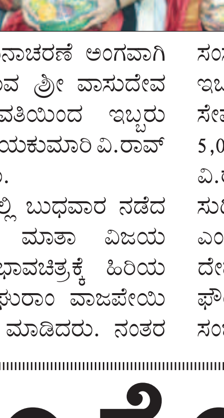

ಗಣಿತ, ಭೌತಶಾಸ್ತ್ರ ಮತ್ತು ರಾಸಾಯನಶಾಸ್ತ್ರದೊಂದಿಗೆ 10+2 ಪರೀಕ್ಷೆಯಲ್ಲಿ ಉತ್ತೀರ್ಣರಾಗಿರಬೇಕು ಅಥವಾ ಯಾವುದೇ ಜವಳಿ ವಿಭಾಗದ ವೃತ್ತಿಪರ ವಿಭಾಗದಲ್ಲಿ 10+2 ಪರೀಕ್ಷೆಯಲ್ಲಿ ಉತ್ತೀರ್ಣರಾಗಿರಬೇಕು ಅಥವಾ 10ನೇ ತರಗತಿ ತೇರ್ಗಡೆ +(2 ವರ್ಷಗಳ ಐಟಿಐ) ತೇರ್ಗಡೆ ಎರಡನೇ ವರ್ಷದ ಡಿಪ್ಲೊಮಾ ಕೋರ್ಸ್ ಪ್ರವೇಶಕ್ಕೆ ಅರ್ಹರು ಅಥವಾ 10+2 ಪಾಸ್ +(2ವರ್ಷಗಳ ಐಟಿಐ) ತೇರ್ಗಡೆ ಎರಡನೇ ವರ್ಷದ ಡಿಪ್ಲೊಮಾ ಕೋರ್ಸ್‌ಗೆ ಪ್ರವೇಶ ಪಡೆಯಲು ಅರ್ಹರಾಗಿರುತ್ತಾರೆ.

ಜವಳಿ ವಿಭಾಗದ ವೃತ್ತಿಪರ ಸ್ಟ್ರೀಮ್‌ನಲ್ಲಿ 10+2 ಅರ್ಹತೆ ಹೊಂದಿರುವ ಅಭ್ಯರ್ಥಿಗಳು ಡಿ.ಹೆಚ್.ಟಿ.ಟಿ ನಡೆಸುವ ಗಣಿತ, ಭೌತಶಾಸ್ತ್ರ, ರಾಸಾಯನಶಾಸ್ತ್ರ ಬ್ರಿಡ್ಜ್ ಕೋರ್ಸನ್ನು ಅಭ್ಯಾಸ ಮಾಡಬೇಕು.

ದಿನಾಂಕ 01-07-2025 ಕ್ಕೆ ಅನ್ವಯಿಸುವಂತೆ ಸಾಮಾನ್ಯ ವರ್ಗದ ಅಭ್ಯರ್ಥಿಗಳಿಗೆ 25 ವರ್ಷ ಹಾಗೂ ಪರಿಶಿಷ್ಟ ಜಾತಿ ಮತ್ತು ಪರಿಶಿಷ್ಟ ಪಂಗಡದ ಅಭ್ಯರ್ಥಿಗಳಿಗೆ 27 ವರ್ಷ ತುಂಬಿರಬೇಕು. ಅರ್ಹತಾ ಪರೀಕ್ಷೆಯಲ್ಲಿ ಗಳಿಸಿರುವ ಕ್ರೂಢೀಕೃತ ಅಂಕಗಳು ಮೆರಿಟ್ ಲೆಕ್ಕಾಚಾರಕ್ಕೆ ಆಧಾರವಾಗಿರುತ್ತದೆ.

ಗದಗ-ಬೆಟಗೇರಿಯ ಕರ್ನಾಟಕ ಕೈಮಗ್ಗ ತಂತ್ರಜ್ಞಾನ ಸಂಸ್ಥೆಯಲ್ಲಿ 2 ಅಭ್ಯರ್ಥಿಗಳು, ತಮಿಳುನಾಡು ಸೇಲಂ ನ ಭಾರತೀಯ ಕೈಮಗ್ಗ ತಂತ್ರಜ್ಞಾನ ಸಂಸ್ಥೆಯಲ್ಲಿ 3 ಅಭ್ಯರ್ಥಿಗಳು, ಆಂಧ್ರಪ್ರದೇಶದ ನೆಲ್ಲೂರು ಜಿಲ್ಲೆ ವೆಂಕಟಗಿರಿಯ ಎಸ್.ಪಿ.ಕೆ. ಎಂ. ಭಾರತೀಯ ಕೈಮಗ್ಗ ತಂತ್ರಜ್ಞಾನ ಸಂಸ್ಥೆಯಲ್ಲಿ 3 ಅಭ್ಯರ್ಥಿಗಳು ಹಾಗೂ ಕೇರಳದ ಕಣ್ಣೂರಿನ ಭಾರತೀಯ ಕೈಮಗ್ಗ ತಂತ್ರಜ್ಞಾನ ಸಂಸ್ಥೆಯಲ್ಲಿ 2 ಅಭ್ಯರ್ಥಿಗಳು ಸೇರಿದಂತೆ ಒಟ್ಟು 10 ಅಭ್ಯರ್ಥಿಗಳಿಗೆ ಲ್ಯಾಟರಲ್ ಎಂಟ್ರಿ ಮುಖಾಂತರ 2ನೇ ವರ್ಷದ ಡಿಪ್ಲೊಮಾ ಕೋರ್ಸ್‌ಗೆ ನೇರ ಪ್ರವೇಶ ಲಭ್ಯವಿದೆ.

2025-26ನೇ ಸಾಲಿನ ಶೈಕ್ಷಣಿಕ ಅವಧಿಗೆ ಕೈಮಗ್ಗ ಮತ್ತು ಜವಳಿ ತಂತ್ರಜ್ಞಾನದಲ್ಲಿ (ಡಿ.ಹೆಚ್.ಟಿ.ಟಿ) ಮೂರು ವರ್ಷದ ಡಿಪ್ಲೊಮಾ ಕೋರ್ಸ್‌ನ ಕಲಿಕೆಗಾಗಿ ಎಸ್.ಎಸ್.ಎಲ್.ಸಿ ಅಥವಾ ತತ್ಸಮಾನ ಪರೀಕ್ಷೆಯಲ್ಲಿ ಇಂಗ್ಲೀಷನ್ನು ಒಂದು ವಿಷಯವಾಗಿ ಅಭ್ಯಸಿಸಿ ಉತ್ತೀರ್ಣರಾಗಿರುವ ಅಭ್ಯರ್ಥಿಗಳಿಂದ ಅರ್ಜಿ ಆಹ್ವಾನಿಸಿದೆ.

ದಿನಾಂಕ 01-07-2025ಕ್ಕೆ ಅನ್ವಯಿಸುವಂತೆ ಸಾಮಾನ್ಯವರ್ಗದ ಅಭ್ಯರ್ಥಿಗಳು 15ರಿಂದ 23ರ ವಯೋಮಿತಿ ಯಲ್ಲಿರಬೇಕು. ಪರಿಶಿಷ್ಟಜಾತಿ ಮತ್ತು ಪರಿಶಿಷ್ಟ ಪಂಗಡದ ಅಭ್ಯರ್ಥಿಗಳು 15 ರಿಂದ 25ರ ವಯೋಮಿತಿಯಲ್ಲಿರಬೇಕು. ಅರ್ಹತಾ ಪರೀಕ್ಷೆಯಲ್ಲಿ ಗಳಿಸಿರುವ ಕ್ರೂಢೀಕೃತ ಅಂಕಗಳು ಮೆರಿಟ್ ಲೆಕ್ಕಾಚಾರಕ್ಕೆ ಆಧಾರವಾಗಿರುತ್ತದೆ.

ವ್ಯಾಸಂಗದ ಸಮಯದಲ್ಲಿ ಪ್ರತಿ ವಿದ್ಯಾರ್ಥಿಗೆ ಪ್ರತಿ ತಿಂಗಳು 2,500 ರೂ. ಶಿಷ್ಯವೇತನ ನೀಡಲಾಗುವುದು. ಆಯ್ಕೆಯಾದವರಿಗೆ ವಸತಿ ನಿಲಯದ ಸೌಲಭ್ಯ ಕಲ್ಪಿಸಲಾಗುವುದು.

ಗದಗ-ಬೆಟಗೇರಿಯ ಕರ್ನಾಟಕ ಕೈಮಗ್ಗ ತಂತ್ರಜ್ಞಾನ ಸಂಸ್ಥೆಯಲ್ಲಿ 22 ಅಭ್ಯರ್ಥಿಗಳು, ತಮಿಳುನಾಡು ಸೇಲಂ ನ ಭಾರತೀಯ ಕೈಮಗ್ಗ ತಂತ್ರಜ್ಞಾನ ಸಂಸ್ಥೆಯಲ್ಲಿ 12 ಅಭ್ಯರ್ಥಿಗಳು, ಆಂಧ್ರಪ್ರದೇಶದ ನೆಲ್ಲೂರು ಜಿಲ್ಲೆ ವೆಂಕಟಗಿರಿಯ ಎಸ್.ಪಿ.ಕೆ.ಎಂ. ಭಾರತೀಯ ಕೈಮಗ್ಗ ತಂತ್ರಜ್ಞಾನ ಸಂಸ್ಥೆಯಲ್ಲಿ 3 ಅಭ್ಯರ್ಥಿಗಳು ಹಾಗೂ ಕೇರಳದ ಕಣ್ಣೂರಿನ ಭಾರತೀಯ ಕೈಮಗ್ಗ ತಂತ್ರಜ್ಞಾನ ಸಂಸ್ಥೆಯಲ್ಲಿ 2 ಅಭ್ಯರ್ಥಿಗಳು ಸೇರಿದಂತೆ ಒಟ್ಟು 39 ಅಭ್ಯರ್ಥಿಗಳಿಗೆ ಮೂರು ವರ್ಷದ ಡಿಪ್ಲೊಮಾ ಕೋರ್ಸ್‌ಗೆ ಪ್ರವೇಶ ಲಭ್ಯವಿದೆ.

ಮೆರಿಟ್ ಆಧಾರದ ಮೇಲೆ ಅರ್ಹ ಅಭ್ಯರ್ಥಿಗಳನ್ನು ಆಯಾ ಡಿಪ್ಲೊಮಾ ಸಂಸ್ಥೆಗಳಲ್ಲಿ ಕೋರ್ಸ್ ಪ್ರವೇಶ ಕುರಿತಂತೆ ಕೌನ್ಸಿಲಿಂಗ್‌ಗಾಗಿ ಕರೆಯಲಾಗುವುದು. ಹೆಚ್ಚಿನ ವಿವರಗಳಿಗಾಗಿ ಮತ್ತು ಅರ್ಜಿ ಫಾರಂಗಳಿಗಾಗಿ ಪ್ರಾಂಶುಪಾಲರು, ಕರ್ನಾಟಕ ಕೈಮಗ್ಗ ತಂತ್ರಜ್ಞಾನ ಸಂಸ್ಥೆ, ನರಸಾಪೂರ, ಗದಗ-ಬೆಟಗೇರಿ (ದೂರವಾಣಿ-08372 297221) ಅಥವಾ ಉಪ ನಿರ್ದೇಶಕರು, ಕೈಮಗ್ಗ ಮತ್ತು ಜವಳಿ ಇಲಾಖೆ, ಕೊಠಡಿ ಸಂಖ್ಯೆ: 222, 2ನೇ ಮಹಡಿ, ಜಿಲ್ಲಾಡಳಿತ ಭವನ, ಚಾಮರಾಜನಗರ (ದೂರವಾಣಿ ಸಂಖ್ಯೆ: 08226-222883) ಸಂಪರ್ಕಿಸಬಹುದು.

ಅರ್ಜಿಗಳನ್ನು ವೆಬ್ ಸೈಟ್ https://khtigadag.ac.in/ lateralentryadmissionfrom.pdf ಮೂಲಕ ಡೌನ್ ಲೋಡ್ ಮಾಡಿಕೊಂಡು ಪೂರ್ಣವಾಗಿ ಭರ್ತಿ ಮಾಡಿದ ಅರ್ಜಿಗಳನ್ನು ಅಗತ್ಯ ದಾಖಲಾತಿಗಳೊಂದಿಗೆ ಜೂನ್ 15ರೊಳಗೆ ಗದಗ ಬೆಟಗೇರಿಯ ನರಸಾಪೂರದ ಕರ್ನಾಟಕ ಕೈಮಗ್ಗ ತಂತ್ರಜ್ಞಾನದ ಪ್ರಾಂಶುಪಾಲರಿಗೆ ಸಲ್ಲಿಸುವಂತೆ ಕೈಮಗ್ಗ ಮತ್ತು ಜವಳಿ ಇಲಾಖೆಯ ಉಪನಿರ್ದೇಶಕರು ಪ್ರಕಟಣೆಯಲ್ಲಿ ತಿಳಿಸಿದ್ದಾರೆ.

ಸಂಜೆ ಟಿಪ್ಸ್

ಕೆಕೆ ವಿಂಡ್ ಸಲ್ಯೂಷನ್ ಬೆಂಗಳೂರಿನಲ್ಲಿ ಹೊಸ ಫ್ಯಾಕ್ಟರಿ ತೆರೆಯುವ ಮೂಲಕ ಭಾರತಕ್ಕೆ ತನ್ನ ಬದ್ಧತೆಯ ವಿಸ್ತರಣೆ

ಎ.ಪಿ.ಮೊಲ್ಲರ್ ಹೋಲ್ಡಿಂಗ್ ಮಾಲೀಕತ್ವದ 1 ಬಿಲಿಯನ್ ಕಂಪನಿಕೆಕೆ ವಿಂಡ್ ಸಲ್ಯೂಷನ್ಸ್ ಭಾರತದ ಬೆಂಗಳೂರಿನಲ್ಲಿ ಹೊಸ ಉತ್ಪಾದನಾ ಸೌಲಭ್ಯ ಮತ್ತು ಕಛೇರಿಯನ್ನುಉದ್ಘಾಟಿಸಿದ್ದು ತನ್ನ ಜಾಗತಿಕ ವಿಸ್ತರಣೆಯ ಕಾರ್ಯತಂತ್ರದಲ್ಲಿ ಮತ್ತು ನವೀಕರಿಸಬಲ್ಲ ಶಕ್ತಿಗೆ ತನ್ನ ಬದ್ಧತೆಯಲ್ಲಿಪ್ರಮುಖ ಮೈಲಿಗಲ್ಲಾಗಿದೆ. ಈ ಸೌಲಭ್ಯವು ಏಷ್ಯಾದಲ್ಲಿ ಕೆಕೆ ವಿಂಡ್ ಸಲ್ಯೂಷನ್ಸ್ ಹೊಂದಿರುವ ಅತ್ಯಂತ ದೊಡ್ಡಮತ್ತು ಪ್ರಾದೇಶಿಕವಾಗಿ ಮತ್ತು ವಿಶ್ವಾದ್ಯಂತ ಗ್ರಾಹಕರಿಗೆ ಸೇವೆ ಒದಗಿಸುತ್ತಿರುವ ತನ್ನ ಜಾಗತಿಕ ಪೂರೈಕೆಸರಣಿಯ ಪ್ರಮುಖ ಭಾಗವಾಗಿದೆ. ಈ 17,000 ಚದರ ಮೀಟರ್ ಫ್ಯಾಕ್ಟರಿಯು ದಾಬಸ್ ಪೇಟ್ ಕೈಗಾರಿಕಾ ಪಾರ್ಕ್ ನಲ್ಲಿದ್ದು 14,000 ಚದರ ಮೀಟರ್ಉತ್ಪಾದನೆ ಮತ್ತು ಲಾಜಿಸ್ಟಿಕ್ ಪ್ರದೇಶ ಮತ್ತು 3,000 ಚದರ ಮೀಟರ್ ಕಛೇರಿ ಪ್ರದೇಶ ಹೊಂದಿದೆ. ಏಪ್ರಿಲ್ 2025ರಲ್ಲಿಉತ್ಪಾದನೆ ಪ್ರಾರಂಭವಾಗಿದ್ದು ಈ ಸೌಲಭ್ಯವು 400 ಜನರಿಗೆ ಉದ್ಯೋಗ ನೀಡುವ ನಿರೀಕ್ಷೆ ಇದೆ ಮತ್ತು ಪವನ ಉದ್ಯಮಕ್ಕೆಸುಧಾರಿತ ಕನ್ವರ್ಟರ್ ಗಳು ಕಂಟ್ರೋಲ್ ಸಿಸ್ಟಂಗಳನ್ನು ಪೂರೈಸಲಿದೆ. ಸುಸ್ಥಿರತೆಯ ವಿಶೇಷತೆಗಳಲ್ಲಿ ತಾರಸಿಯ ಸೌರಪ್ಯಾನೆಲ್ ಗಳು ಮತ್ತು ಇವಿ ಚಾರ್ಜಿಂಗ್ ಸ್ಟೇಷನ್ ಗಳನ್ನು ಅದರ ವಿನ್ಯಾಸದಲ್ಲಿ ಅಳವಡಿಸಲಾಗಿದೆ.ಅಧಿಕೃತ ಉದ್ಘಾಟನಾ ಕಾರ್ಯಕ್ರಮದಲ್ಲಿ ಡ್ಯಾನಿಷ್ ಕಾನ್ಸುಲ್ ಜನರಲ್ ಎಸ್ಕೆ ಬೊರೊಸೆನ್ ಬರ್ಗ್ ಮತ್ತು ಕೆಕೆ ವಿಂಡ್ ನ ಜಾಗತಿಕ ನಾಯಕತ್ವ ತಂಡ ಉಪಸ್ಥಿತರಿದ್ದು ಹಸಿರು ಕಾರ್ಯತಂತ್ರೀಯ ಪಾಲುದಾರಿಕೆಯಲ್ಲಿ ಭಾರತ- ಡೆನ್ಮಾರ್ಕ್ ಸಹಕಾರದ ಪ್ರಾಮುಖ್ಯತೆಗೆ ಒತ್ತು ನೀಡಿದರು. ಈ ಕಾರ್ಖಾನೆಗೆ ಪೂರಕವಾಗಿ ಕಂಪನಿಯು ಬೆಂಗಳೂರಿನಲ್ಲಿ ಹೊಸ ನಗರಕಛೇರಿ ತೆರೆದಿದ್ದು ಅಲ್ಲಿ 150 ಉದ್ಯೋಗಿಗಳ ಜಾಗತಿಕ ಸೇವೆಗಳ ತಂಡ ಕಾರ್ಯ ನಿರ್ವಹಿಸುತ್ತದೆ.''ಜಾಗತಿಕ ಪವನ ಶಕ್ತಿಯ ಮೌಲ್ಯಸರಣಿಯಲ್ಲಿ ಭಾರತವು ಪ್ರಮುಖ ಕೇಂದ್ರವಾಗುತ್ತಿದೆ ಮತ್ತು ಭಾರತದ ಬೆಂಗಳೂರು ನಮ್ಮವಿಸ್ತರಣೆಗೆ ಸಹಜ ಆಯ್ಕೆಯಾಗಿದೆ. ಎಂಜಿನಿಯರಿಂಗ್ ವೃತ್ತಿಪರರ ಅಪಾರ ಪ್ರತಿಭಾ ಸಮೂಹ ಹೊಂದಿದೆ'' ಎಂದು ಕೆಕೆ ವಿಂಡ್ ಸಲ್ಯೂಷನ್ಸ್ ಸಿಇಒ ಮೌರಿಸಿಯೊಕ್ವಿಂಟಾನಾ ಹೇಳಿದರು. ''ಈ ಹೊಸ ಸೌಲಭ್ಯಗಳ ಮೂಲಕ ನಮ್ಮ ಪೂರೈಕೆ ಸರಣಿಯು ಈಗ ಹೆಚ್ಚು ಜಾಗತಿಕವಾಗಿದ್ದುನಮಗೆ ಉನ್ನತ ಗುಣಮಟ್ಟದ ಪವರ್ ಕಂಟ್ರೋಲ್ ಮತ್ತು ಕನ್ವರ್ಟರ್ ಪರಿಹಾರಗಳನ್ನು ವಿಶ್ವಾದ್ಯಂತ ನಮ್ಮ ಗ್ರಾಹಕರಿಗೆ ಪೂರೈಸಲು ಸಾಧ್ಯವಾಗಿದೆ'' ಎಂದರು.

ಆಲೂ ಚಿಪ್ಸ್

ಪಾಕ ಶಾಲೆ

ಬೇಕಿರುವ ಸಾಮಗ್ರಿ

ಆಲೂಗಡ್ಡೆ- 5-6, ಉಪ್ಪು-ರುಚಿಗೆ ತಕ್ಕಷ್ಟು

ಮಾಡುವ ವಿಧಾನ

ಮೊದಲಿಗೆ 5-6 ದೊಡ್ಡ ಆಲೂಗಡ್ಡೆ ತೆಗೆದುಕೊಂಡು ಸಿಪ್ಪೆ ತೆಗೆದು ಚೆನ್ನಾಗಿ ತೊಳೆದುಕೊಳ್ಳಿ. ನಂತರ ಸ್ಲೈಸರ್ ನಿಂದ ನಿಮಗೆ ಬೇಕಾದ ಆಕಾರದಲ್ಲಿ ಕತ್ತರಿಸಿಕೊಳ್ಳಿ.

ಬಳಿಕ ಎರಡು ಬಾರಿ ನೀರು ಬದಲಿಸಿ ಸ್ಟಾರ್ಚ್ ಇಲ್ಲದಂತೆ ಚೆನ್ನಾಗಿ ತೊಳೆದುಕೊಳ್ಳಿ.

ಒಲೆಯ ಮೇಲೆ ಒಂದು ಪಾತ್ರೆಯಲ್ಲಿ ನೀರು ಹಾಗೂ ಉಪ್ಪು ಹಾಕಿಡಿ. ನೀರು ಕಾದ ಬಳಿಕ ಕತ್ತರಿಸಿಕೊಂಡ ಆಲೂಗಡ್ಡೆ ಚೂರುಗಳನ್ನು ಹಾಕಿ 2-3 ನಿಮಿಷ ಬೇಯಿಸಿಕೊಳ್ಳಿ. ತುಂಬಾ ಮೆತ್ತಗೆ ಆಗಬಾರದು. ನಂತರ ಬಿಸಿಲಿನಲ್ಲಿ 2-3 ದಿನ ಒಣಗಿಸಿಟ್ಟುಕೊಳ್ಳಿ. ಅಗತ್ಯವಿದ್ದಾಗ ಕಾದ ಎಣ್ಣೆಗೆ ಹಾಕಿ ಸವಿಯಿರಿ.

ಕಣ್ಣಿನ ಆರೋಗ್ಯಕ್ಕೆ ಉತ್ತಮ ಆಹಾರಗಳು

ಹೆಲ್ತ್ ಟಿಪ್ಸ್

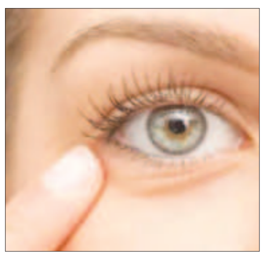

ಕ್ಯಾರೆಟ್ ಮತ್ತು ಸಿಹಿ ಗೆಣಸು ಕಣ್ಣಿನ ಆರೋಗ್ಯಕ್ಕೆ ತುಂಬಾ ಒಳ್ಳೆಯದು. ಇವು ಬೀಟಾ-ಕ್ಯಾರೋಟಿನ್‌ನ ಶ್ರೀಮಂತ ಮೂಲವಾಗಿದ್ದು, ಇದು ವಿಟಮಿನ್ ಎ ಯ ಒಂದು ರೂಪವಾಗಿದೆ. ಇದು ದೃಷ್ಟಿಯನ್ನು ತೀಕ್ಷ್ಣಗೊಳಿಸಲು ಮತ್ತು ರಾತ್ರಿಯ ದೃಷ್ಟಿಯನ್ನು ಸುಧಾರಿಸಲು ಸಹಾಯ ಮಾಡುತ್ತದೆ. ಡಾ. ಅಂಕಿತಾ ಅವರ ಪ್ರಕಾರ, ಇವುಗಳನ್ನು ತುರಿದು ಸಲಾಡ್ ಗೆ ಸೇರಿಸಬಹುದು ಅಥವಾ ಸಿಹಿ ಗೆಣಸನ್ನು ಆಲಿವ್ ಎಣ್ಣೆಯೊಂದಿಗೆ ರೋಸ್ಟ್ ಮಾಡಿ ತಿನ್ನಬಹುದು.

ಪಾಲಕ್, ಕೇಲ್ ಮತ್ತು ಕೊಲಾರ್ಡ್ ಗ್ರೀನ್ಸ್‌ನಂತಹ ಹಸಿರು ಎಲೆ ತರಕಾರಿಗಳು ಲುಟೀನ್ ಮತ್ತು ಝೀಯಾಕ್ಸಾಂಥಿನ್‌ನಂತಹ ಶಕ್ತಿಯುತ ಪೋಷಕಾಂಶಗಳನ್ನು ಹೊಂದಿವೆ. ಇವು ಸೂರ್ಯನ ಬೆಳಕಿನಿಂದ ಉಂಟಾಗುವ ಹಾನಿಯಿಂದ ಕಣ್ಣುಗಳನ್ನು ರಕ್ಷಿಸುತ್ತವೆ. ಇವುಗಳ ನಿಯಮಿತ ಸೇವನೆಯಿಂದ ಕಣ್ಣಿನ ಕಾಯಿಲೆಗಳಾದ ಕ್ಯಾಟರಾಕ್ಟ್ ಮತ್ತು ವಯಸ್ಸಿಗೆ ಸಂಬಂಧಿಸಿದ ಮ್ಯಾಕ್ಯುಲರ್ ಡಿಜೆನರೇಷನ್ (ಎಎಮ್‌ಡಿ) ಅಪಾಯವನ್ನು ಕಡಿಮೆ ಮಾಡಬಹುದು. ಇವು ಸನ್‌ಗ್ಲಾಸ್‌ನಂತೆ ಕಾರ್ಯನಿರ್ವಹಿಸಿ, ಹಾನಿಕಾರಕ ಬೆಳಕನ್ನು ಫಿಲ್ಟರ್ ಮಾಡುತ್ತವೆ. ಇವನ್ನು ಸಲಾಡ್ ರೂಪದಲ್ಲಿ ಅಥವಾ ಸ್ವಲ್ಪ ಬೇಯಿಸಿ ಸೈಡ್ ಡಿಶ್ ಆಗಿ ಸೇವಿಸಬಹುದು.

ಮೊಟ್ಟೆಗಳು ವಿಟಮಿನ್ ಎ, ಲುಟೀನ್, ಝೀಯಾಕ್ಸಾಂಥಿನ್ ಮತ್ತು ಝಿಂಕ್‌ನಂತಹ ಪೋಷಕಾಂಶಗಳನ್ನು ಹೊಂದಿವೆ, ಇವು ದೃಷ್ಟಿಯ ತೀಕ್ಷ್ಣತೆಗೆ ಮತ್ತು ಕಣ್ಣಿನ ಆರೋಗ್ಯಕ್ಕೆ ಉಪಯುಕ್ತವಾಗಿವೆ. ಝಿಂಕ್ ವಿಟಮಿನ್ ಎ ಅನ್ನು ದೇಹವು ಬಳಸಿಕೊಳ್ಳಲು ಸಹಾಯ ಮಾಡುತ್ತದೆ, ಇತರ ಪೋಷಕಾಂಶಗಳು ರೆಟಿನಾವನ್ನು ರಕ್ಷಿಸಿ ದೃಷ್ಟಿಯನ್ನು ಸ್ಪಷ್ಟವಾಗಿಡುತ್ತವೆ. ಮೊಟ್ಟೆಯನ್ನು ಬೇಯಿಸಿ, ಸ್ಕ್ರ್ಯಾಂಬಲ್ಡ್ ರೂಪದಲ್ಲಿ ಅಥವಾ ತರಕಾರಿಗಳೊಂದಿಗೆ ಆಮ್ಲೆಟ್ ಆಗಿ ಆನಂದಿಸಬಹುದು.

ಮಾಂಸಾಹಾರಿಗಳಿಗೆ, ಸಾಲ್ಮನ್, ಸಾರ್ಡೀನ್ ಮತ್ತು ಟ್ಯೂನಾದಂತಹ ಮೀನುಗಳ ಸೇವನೆಯು ಕಣ್ಣಿಗೆ ಒಳ್ಳೆಯದು. ಇವು ಒಮೆಗಾ-3 ಕೊಬ್ಬಿನ ಆಮ್ಲಗಳ ಶ್ರೀಮಂತ ಮೂಲವಾಗಿದ್ದು, ಇವು ದೃಷ್ಟಿ ಮತ್ತು ಮೆದುಳಿನ ಆರೋಗ್ಯಕ್ಕೆ ಉಪಯುಕ್ತವಾಗಿವೆ. ಒಮೆಗಾ-3 ಕಣ್ಣಿನ ಒಣಗುವಿಕೆಯಿಂದ ರಕ್ಷಣೆ ನೀಡುತ್ತದೆ ಮತ್ತು ಎಎಮ್‌ಡಿ ಅಪಾಯವನ್ನು ಕಡಿಮೆ ಮಾಡಬಹುದು. ಈ ಮೀನುಗಳು ಕಣ್ಣುಗಳನ್ನು ತೇವಾಂಶಯುಕ್ತವಾಗಿಡುತ್ತವೆ ಮತ್ತು ರೆಟಿನಾದ ಕಾರ್ಯವನ್ನು ಬೆಂಬಲಿಸುತ್ತವೆ. ಡಾ. ಅಂಕಿತಾ ಅವರು ಗ್ರಿಲ್ ಮಾಡಿದ ಸಾಲ್ಮನ್, ಟ್ಯೂನಾ ಸಲಾಡ್ ಅಥವಾ ಸಾರ್ಡೀನ್‌ಗಳನ್ನು ಧಾನ್ಯದ ಟೋಸ್ಟ್‌ನೊಂದಿಗೆ ತಿನ್ನಲು ಶಿಫಾರಸು ಮಾಡುತ್ತಾರೆ.

ಮಾನ್ಸೂನ್ ಋತುವಿನಲ್ಲಿ ತ್ವಚೆ ಎದುರಿಸುವ ಸವಾಲುಗಳು

ಬ್ಯೂಟಿ ಟಿಪ್ಸ್

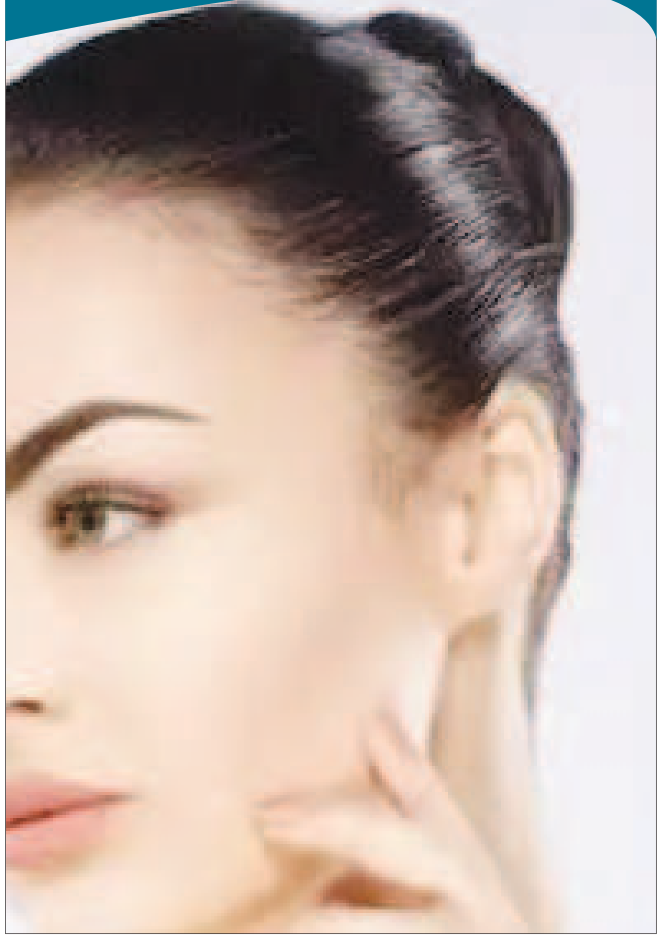

ಫಂಗಲ್ ಸೋಂಕುಗಳು:ಹೆಚ್ಚಿದ ಆರ್ದ್ರತೆ ಮತ್ತು ಬೆವರಿನಿಂದ ದೇಹದ ಕೆಲವು ಮಡಿಕೆಗಳಲ್ಲಿ ಅಂದರೆ ತೊಡೆಸಂದು, ಕಂಕುಳು ಮತ್ತು ಸ್ತನಗಳ ಅಡಿಯಲ್ಲಿ ಶಿಲೀಂಧ್ರಗಳ ಸೋಂಕು ಕಾಣಿಸಿಕೊಳ್ಳುತ್ತದೆ. ಈ ಜಾಗಗಳಿಗೆ ಆಂಟಿಫಂಗಲ್ ಪೌಡರ್ ಅನ್ನು ನಿಯಮಿತವಾಗಿ ಅನ್ವಯಿಸುವ ಮೂಲಕ ಈ ಸಮಸ್ಯೆಯನ್ನು ಪರಿಹರಿಸಬಹುದು.

ಮೊಡವೆ ಬ್ರೇಕ್ ಔಟ್:ಮಾನ್ಸೂನ್ ಸಮಯದಲ್ಲಿ ಹೆಚ್ಚಿದ ಆರ್ದ್ರತೆಯಿಂದ ಹೆಚ್ಚು ಬೆವರುತ್ತದೆ. ಇದರಿಂದ ಬ್ಯಾಕ್ಟೀರಿಯಾಗಳು ಬೆಳೆಯುತ್ತವೆ ಮತ್ತು ಮೊಡವೆ ಹುಟ್ಟಲು ಸೂಕ್ತವಾದ ವಾತಾವರಣ ಸಿದ್ಧಗೊಳ್ಳುತ್ತದೆ. ಕೊಳಕು, ಹೆಚ್ಚುವರಿ ಎಣ್ಣೆ ಮತ್ತು ಬೆವರನ್ನು ತೊಡೆದುಹಾಕಲು ನಿಮ್ಮ ಮುಖವನ್ನು ಸ್ವಚ್ಛಗೊಳಿಸುತ್ತಿರಬೇಕು. ಮೊಡವೆಗಳಿಗೆ ಸರಿಯಾದ ಮುಖದ ಕ್ಲೆನ್ಸರ್ ಅನ್ನು ಬಳಸುವುದರಿಂದ ಅದು ಕಡಿಮೆಯಾಗುತ್ತದೆ ಮತ್ತು ಎಣ್ಣೆಯಂಶವನ್ನು ಪರಿಣಾಮಕಾರಿಯಾಗಿ ಕಡಿಮೆ ಮಾಡುತ್ತದೆ.

ಆಕ್ಸಿಲರಿ ಬ್ರೋಮಿಡ್ರೋಸಿಸ್ ಬೆವರು ಗ್ರಂಥಿಗಳಿಗೆ ತಡೆ ಉಂಟಾದಾಗ ಆರ್ಮ್ಪಿಟ್ಸ್‌ಗಳಿಂದ ಅಹಿತಕರ ವಾಸನೆ ಹೊರಹೊಮ್ಮಬಹುದು. ಆಂಟಿಬ್ಯಾಕ್ಟೀರಿಯಲ್ ಸೋಪ್, ಆಕ್ಸಿಲರಿ ಡಿಯೋಡರೆಂಟ್‌ಗಳು, ಆಂಟಿಸೆಪ್ಟಿಕ್ ವಾಶ್‌ಗಳು ಮತ್ತು ಶಿಫಾರಸು ಮಾಡಲಾದ ಆಂಟಿ ಬಯೋಟಿಕ್ ಆಯಿಂಟ್ ಮೆಂಟ್‌ಗಳನ್ನು ನಿಮ್ಮ ನೈರ್ಮಲ್ಯ ದಿನಚರಿಯಲ್ಲಿ ಸೇರಿಸುವ ಮೂಲಕ ಈ ಸಮಸ್ಯೆಯನ್ನು ಪರಿಹರಿಸಬಹುದು.

ಬ್ರೋಮಿಡ್ರೋಸಿಸ್ ಪಾದಗಳು ಮಳೆ ನೀರಿಗೆ ಒಡ್ಡಿಕೊಳ್ಳುವುದರಿಂದ ಒದ್ದೆಯಾಗುವ ನಿಮ್ಮ ಪಾದಗಳು ಅಹಿತಕರ ವಾಸನೆಯನ್ನು ಉಂಟುಮಾಡಬಹುದು. ಇದನ್ನು ಕಡಿಮೆ ಮಾಡಲು ಮಳೆಯಿಂದ ಮರಳಿದ ಬಳಿಕ ನಿಮ್ಮ ಪಾದಗಳನ್ನು ಸಾಬೂನು ಮತ್ತು ನೀರಿನಿಂದ ಚೆನ್ನಾಗಿ ತೊಳೆಯಿರಿ. ಅದೇ ರೀತಿ ನಿಮ್ಮ ಬೂಟುಗಳು ಮತ್ತು ಸಾಕ್ಸ್‌ಗಳಿಗೆ ಆಂಟಿಫಂಗಲ್ ಪೌಡರ್ ಬಳಸಿ. ನಿಗದಿಪಡಿಸಿದ ಅವಧಿಗೆ ಆಂಟಿಬಯೋಟಿಕ್ ಜೆಲ್‌ಅನ್ನು ಅನ್ವಯಿಸಿ.

ಮಕ್ಕಳ ಫೋಟೋ ತೆಗೆಯಲು ಪ್ರಯತ್ನಿಸುವವರ ವಿರುದ್ಧ ಪ್ರೀತಿ ಜಿಂಟಾ ಆಕ್ರೋಶ

ಐಪಿಎಲ್ 2025 ರಿಂದ ಕೆಲವು ದಿನಗಳ ರಜೆಯ ನಂತರ ಪ್ರೀತಿ ಜಿಂಟಾ ಪ್ರಸ್ತುತ ತನ್ನ ಅವಳಿ ಮಕ್ಕಳಾದ ಜೈ ಮತ್ತು ಜಿಯಾ ಅವರೊಂದಿಗೆ ಸಮಯ ಕಳೆಯುತ್ತಿದ್ದಾರೆ . ಅವರು ಸಾಮಾಜಿಕ ಮಾಧ್ಯಮಗಳ ಮೂಲಕ ತಮ್ಮ ಅಭಿಮಾನಿಗಳೊಂದಿಗೆ ಸಂವಹನ ನಡೆಸುತ್ತಿದ್ದಾರೆ. ಇತ್ತೀಚೆಗೆ, ಒಂದು ಅಧಿವೇಶನ ನಡೆಯಿತು ಈ ಸಂದರ್ಭದಲ್ಲಿ ನಟಿಯನ್ನು ಕೆಲವು ಪ್ರಶ್ನೆಗಳನ್ನು ಕೇಳಲಾಯಿತು, ಈ ಪ್ರಶ್ನೆಗಳಿಗೆ ಅವರು ಕೆಲವು ಆಶ್ಚರ್ಯಕರ ಉತ್ತರಗಳನ್ನು ನೀಡಿದರು. ಜನರು ತಮ್ಮ ಮಕ್ಕಳ ಫೋಟೋ ತೆಗೆಯಲು ಅಥವಾ ಹಂಚಿಕೊಳ್ಳಲು ಪ್ರಯತ್ನಿಸಿದಾಗ ತನಗೆ ತುಂಬಾ ಕೋಪ ಬರುತ್ತದೆ ಎಂದು ಪ್ರೀತಿ ಜಿಂಟಾ ಬಹಿರಂಗಪಡಿಸಿದ್ದಾರೆ. X (ಹಿಂದೆ ಟ್ವಿಟರ್) ನಲ್ಲಿ ನಡೆದ AMA ಅಧಿವೇಶನದಲ್ಲಿ, ಅಭಿಮಾನಿಯೊಬ್ಬರು ಪ್ರೀತಿ ಅವರನ್ನು ಸಾಮಾನ್ಯ ಜನರಿಗೆ ನಿಮ್ಮ ಬಗ್ಗೆ ತಿಳಿದಿಲ್ಲದ ಒಂದು ವಿಷಯ ಯಾವುದು ಎಂದು ಕೇಳಿದರು. ಅದಕ್ಕೆ ಪ್ರೀತಿ ಉತ್ತರ ನೀಡುತ್ತಾ, ನನಗೆ ದೇವಸ್ಥಾನಗಳಲ್ಲಿ, ವಿಮಾನ ಪ್ರಯಾಣದ ನಂತರ, ಸ್ನಾನಗೃಹದಲ್ಲಿ, ಭದ್ರತಾ ತಪಾಸಣೆಯ ಸಮಯದಲ್ಲಿ ಫೋಟೋ ತೆಗೆಯುವುದು ಇಷ್ಟವಿಲ್ಲ! ನೀವು ಮೇಲೆ ಹೇಳಿದ ಸಂದರ್ಭಗಳಲ್ಲಿ ಹೊರತುಪಡಿಸಿ, ಬೇರೆ ಯಾವುದೇ ಸಂದರ್ಭದಲ್ಲಿಯಾದರೂ ಫೋಟೋ ತೆಗೆದುಕೊಳ್ಳಲು ಅನುಮತಿ ಪಡೆದುಕೊಳ್ಳಿ ಎಂದರು. ನನ್ನ ಮಕ್ಕಳ ಚಿತ್ರಗಳನ್ನು ತೆಗೆದುಕೊಳ್ಳುವುದರಿಂದ ನನ್ನಲ್ಲಿರುವ 'ಕಾಳಿ' ಹೊರಬರುತ್ತಾಳೆ. ನಾನು ವಾಸ್ತವವಾಗಿ ತುಂಬಾ ಮೋಜಿನ ವ್ಯಕ್ತಿ. ನನ್ನ ಅನುಮತಿಯಿಲ್ಲದೆ ವೀಡಿಯೊಗಳನ್ನು ತೆಗೆದುಕೊಂಡರೆ ಅದು ತುಂಬಾ ಮುಜುಗರದ ಸಂಗತಿ - ನೇರವಾಗಿ ನನ್ನನ್ನು ಕೇಳಿ, ದಯವಿಟ್ಟು ನನ್ನ ಮಕ್ಕಳನ್ನು ಏಕಾಂಗಿಯಾಗಿ ಬಿಡಿ.ಮಾತುಕತೆಯ ಕೊನೆಯಲ್ಲಿ, ಪ್ರೀತಿ ಹೇಳಿದರು, ಮತ್ತೊಂದು ಮೋಜಿನ ಸಂಭಾಷಣೆಗೆ ಎಲ್ಲರಿಗೂ ಧನ್ಯವಾದಗಳು! ಯಾವುದೇ ಸಂದರ್ಶನಕ್ಕಿಂತ ಈ ಸಂಭಾಷಣೆ ನನಗೆ ಹೆಚ್ಚು ಇಷ್ಟ ಏಕೆಂದರೆ ಪ್ರಶ್ನೆಗಳು ತುಂಬಾ ಚೆನ್ನಾಗಿವೆ ಅಥವಾ ತುಂಬಾ ವಿಚಿತ್ರವಾಗಿರುತ್ತವೆ. ಮಾಧ್ಯಮಗಳು ನನ್ನ ಸಂಪೂರ್ಣ ಉತ್ತರವನ್ನು ಬರೆದು ಅದನ್ನು ಕತ್ತರಿಸಿ ಬಳಸಬಾರದು ಎಂದು ನಾನು ಬಯಸುತ್ತೇನೆ. ಎಂದರು.

ಚೌಡಯ್ಯ ಸ್ಮಾರಕ ಭವನದಲ್ಲಿ ರಾಮ ಕಥಾ ವಿಸ್ಮಯ

ಈ ವಾರಾಂತ್ಯದಲ್ಲಿ (ಮೇ 17 ಮತ್ತು 18) ನಗರದ ಹೃದಯ ಭಾಗದಲ್ಲಿರುವ ಚೌಡಯ್ಯ ಸ್ಮಾರಕ ಭವನದಲ್ಲಿ ಶ್ರೀ ರಾಮ-ಕೃಷ್ಣರ ಮುಖಾಮುಖಿಯಾಗಲಿದೆ. ದೇಶದ ಪ್ರಖ್ಯಾತ ನೃತ್ಯ ಕಲಾವಿದರಾದನಿರುಪಮಹಾಗು ರಾಜೇಂದ್ರ ದಂಪತಿಯವರ ಅಭಿನವ ನೃತ್ಯ ಸಂಸ್ಥೆಯ ಕಲಾವಿದರು 'ರಾಮ ಕಥಾ ವಿಸ್ಮಯ'ವನ್ನು ಕಲಾಪ್ರಿಯರ ಎದುರು ಪ್ರಸ್ತುತ ಪಡಿಸಲಿದ್ದಾರೆ.

ಈ 90 ನಿಮಿಷಗಳ ಡಿಸ್ನಿಯಂತಹ ಸಂಗೀತಮಯ ನಾಟಕವು ರಾಮಾಯಣವನ್ನು ಮಗುವಿನ ಕಲ್ಪನಾಶೀಲ ದೃಷ್ಟಿಕೋನದ ಮೂಲಕ ಕಲಾರಸಿಕರ ಮುಂದಿಡುತ್ತದೆ. ಯಶೋದೆಯು ತನ್ನ ಮಗ ಬಾಲ ಕೃಷ್ಣನಿಗೆ ಮಲಗುವ ಮುನ್ನ ರಾಮನ ಕಥೆಯನ್ನು ಹೇಳುವ ರೂಪದಲ್ಲಿ ಈ ಕಥೆಯು ಜೀವಂತಿಕೆ ಪಡೆಯುತ್ತದೆ. 60 ಕಲಾವಿದರುಪ್ರಸ್ತುತ ಪಡಿಸುವ ಈ ಪ್ರದರ್ಶನವು ಬ್ರಾಡ್‌ವೇ ಶೈಲಿಯ ವೈಭವದೊಂದಿಗೆ ಕಥಕ್ ಮತ್ತು ಭರತನಾಟ್ಯವನ್ನು ಸಮಕಾಲೀನ ಶೈಲಿಯೊಂದಿಗೆ ನೋಡುಗರನ್ನು ಮಂತ್ರಮುಗ್ಧಗೊಳಿಸುತ್ತದೆ.

ಸಂಗೀತ ನಾಟಕ ಅಕಾಡೆಮಿ ಪುರಸ್ಕೃತರಾದ ನಿರುಪಮ ಮತ್ತು ರಾಜೇಂದ್ರ ರಂಗವನ್ನು ತಮ್ಮ ವೈವಿಧ್ಯಮಯ ನೃತ್ಯ ಸಂಯೋಜನೆ, ಸೃಜನಶೀಲ ಕಲೆ-ವೇಷಭೂಷಣ, ಮತ್ತು ಗ್ರಾಮೀಣ ಕುಶಲಕರ್ಮಿಗಳಿಂದ ರಚಿತವಾದ ಕಲಾತ್ಮಕ ಒಡವೆಗಳೊಂದಿಗೆ ಜೀವಂತಗೊಳಿಸುತ್ತಾರೆ. ಪ್ರವೀಣ್ ಡಿ. ರಾವ್‌ರ ಸಂಗೀತವು ಶಾಸ್ತ್ರೀಯ ಮತ್ತು ನಾಟಕಗಳ ಸಂಪ್ರದಾಯಗಳನ್ನು ಸಂಗಮದಂತಿದ್ದು, ಶತಾವಧಾನಿ ಡಾ. ಆರ್. ಗಣೇಶ್‌ರ ಕಾವ್ಯಾತ್ಮಕ ಸಾಹಿತ್ಯವು ಕಥೆಯನ್ನು ಭಾವನಾತ್ಮಕವಾಗಿ ಮುನ್ನಡೆಸುತ್ತದೆ. ಸೀತೆಯ ಸ್ವಯಂವರದಿಂದ ರಾಮನ ವಿಜಯೋತ್ಸವದವರೆಗೆ, ದೇವತೆಗಳು, ರಾಕ್ಷಸರು, ಪ್ರಾಣಿಗಳು ಮತ್ತು ವೃಕ್ಷಗಳಂತಹ ಚೈತನ್ಯಮಯ ಪಾತ್ರಗಳು ಎಲ್ಲ ವಯಸ್ಸಿನ ಪ್ರೇಕ್ಷಕರನ್ನು ಆಕರ್ಷಿಸುತ್ತವೆ.

2008ರಲ್ಲಿ ಪ್ರಥಮ ಪ್ರದರ್ಶನಗೊಂಡಾಗಿನಿಂದ, 'ರಾಮ ಕಥಾ ವಿಸ್ಮಯ' ವಿಶ್ವಾದ್ಯಂತ ಸಾವಿರಾರು ಪ್ರೇಕ್ಷಕರನ್ನು ಮಂತ್ರಮುಗ್ಧಗೊಳಿಸಿದೆ, ಮಕ್ಕಳಲ್ಲಿ ಕುತೂಹಲವನ್ನು ಹುಟ್ಟುಹಾಕಿದೆ ಮತ್ತು ಎ.ಆರ್. ರೆಹಮಾನ್‌ರಿಂದ ''ಭಾರತದ ಲಾಸ್ ವೇಗಾಸ್ ಶೈಲಿಯ ಪ್ರದರ್ಶನ'' ಎಂಬ ಪ್ರಶಂಸೆಯನ್ನು ಪಡೆದಿರುವ ಈ ನೃತ್ಯ ಕಥಾ ರೂಪಕ, ಕಲಾರಸಿಕರಿಗೆ ಹೊಸ ವಿಶಿಷ್ಟ ಅನುಭವ ನೀಡುವುದರಲ್ಲಿ ಸಂಶಯವಿಲ್ಲ.

ಸಾಹಿತ್ಯ: ಶತಾವಧಾನಿ ಡಾ. ಆರ್. ಗಣೇಶ್
ಸಂಗೀತ: ಪ್ರವೀಣ್ ಡಿ. ರಾವ್
ಕಲಾತ್ಮಕ ನಿರ್ದೇಶನ ಮತ್ತು ನೃತ್ಯ ಸಂಯೋಜನೆ: ನಿರೂಪಮ ರಾಜೇಂದ್ರ ಮತ್ತು ಟಿ.ಡಿ. ರಾಜೇಂದ್ರ
ವೇಷಭೂಷಣ ವಿನ್ಯಾಸ: ಟಿ.ಡಿ. ರಾಜೇಂದ್ರ
ಕಲಾ ನಿರ್ದೇಶನ ಮತ್ತು ದೃಶ್ಯಗಳು: ವಿನೋದ್ ಗೌಡ
ಬೆಳಕಿನ ವಿನ್ಯಾಸ: ಅಜಯ್ ವಿಜೇಂದ್ರ
ನಿರ್ಮಾಣ: ಅಭಿನವ ನೃತ್ಯ ಕಂಪನಿ, ಬೆಂಗಳೂರು

ಕನ್ನಡತಿ ದಿಶಾ ಮದನ್‌ಗೆ ಕಾನ್ ಫಿಲ್ಮ್ ಫೆಸ್ಟಿವಲ್ ಆಹ್ವಾನ

ಪ್ರತಿ ವರ್ಷದಂತೆ ಈ ವರ್ಷವೂ ಕೂಡ ಫ್ರಾನ್ಸ್‌ನಲ್ಲಿ ಕಾನ್ ಫಿಲ್ಮ್ ಫೆಸ್ಟಿವಲ್‌ಗೆ ಅದ್ಧೂರಿಯಾಗಿ ಚಾಲನೆ ಸಿಕ್ಕಿದೆ. ಅತೀ ದೊಡ್ಡ ಚಲನಚಿತ್ರೋತ್ಸವಕ್ಕೆ ದೇಶ ವಿದೇಶದ ನಟ-ನಟಿಯರು ಭಾಗಿಯಾಗುತ್ತಾರೆ. ಇದೀಗ ಈ ಕಾರ್ಯಕ್ರಮಕ್ಕೆ ಕನ್ನಡ ಕಿರುತೆರೆ ನಟಿ ದಿಶಾ ಮದನ್‌ಗೆ ಭಾಗಿಯಾಗಲು ಆಹ್ವಾನ ನೀಡಲಾಗಿದೆ. ಈ ಖುಷಿಯನ್ನು ಸೋಷಿಯಲ್ ಮೀಡಿಯಾದಲ್ಲಿ ನಟಿ ಹಂಚಿಕೊಂಡಿದ್ದಾರೆ.

ಕಾನ್ ಫಿಲ್ಮ್ ಫೆಸ್ಟಿವಲ್ ಫ್ರಾನ್ಸ್‌ನಲ್ಲಿ ಶುರುವಾಗಿದೆ. ಮೇ 13ರಿಂದ 24ರ ವರೆಗೆ ಇದು ನಡೆಯಲಿದೆ. ಈ ಕಾರ್ಯಕ್ರಮಕ್ಕೆ ಭಾಗಿಯಾಗಲು ಫಿಲ್ಮ್ ಫೆಸ್ಟಿವಲ್ ಟೀಮ್ ಅಳೆದು ತೂಗಿ ಕೆಲವೇ ಕೆಲವು ತಾರೆಯರಿಗೆ ಮಾತ್ರ ಆಮಂತ್ರಣ ನೀಡುತ್ತಾರೆ. ಹೀಗಿರುವಾಗ ಕನ್ನಡತಿ ದಿಶಾಗೆ ಕಾನ್ ಫಿಲ್ಮ್ ಫೆಸ್ಟಿವಲ್‌ಗೆ ಬರಲು ಬಂಪರ್ ಅವಕಾಶ ಸಿಕ್ಕಿದೆ. ಆಹ್ವಾನ ಪತ್ರ ನೀಡಲಾಗಿದೆ. ದಿಶಾ ಮದನ್ ಹುಟ್ಟಿ ಬೆಳೆದಿದ್ದು ಬೆಂಗಳೂರಲ್ಲಿ. ನಟಿಯ 3ನೇ ವರ್ಷ ಹುಟ್ಟುಹಬ್ಬದ ಸಮಯದಲ್ಲಿ ಅವರನ್ನು ಡ್ಯಾನ್ಸ್ ತರಬೇತಿಗೆ ಸೇರಿಸಲಾಯಿತು. ಮೂರು ಗಂಟೆಗೂ ಜಾಸ್ತಿ ನಿರಂತರ ನೃತ್ಯಾಭ್ಯಾಸ ಮಾಡುತ್ತಿದ್ದರು. ಹೀಗೆ ನೃತ್ಯ ಮಾಡಿ ಸುಸ್ತಾಗಿ ಬಂದಾಗ ಅಮ್ಮ ಮುದ್ದು ಮಾಡಿ ಊಟ ಮಾಡಿಸುತ್ತಿದ್ದರು. ರಾಜ್‌ಕುಮಾರ್ ಅವರ ಸಿನಿಮಾಗಳ ಹಾಡನ್ನ ಹಾಡಿ ಮಲಗಿಸುತ್ತಿದ್ದರು. ಭಾನುವಾರ ಬಂದರೆ ಅಜ್ಜ 'ಬಬ್ರುವಾಹನ' ಚಿತ್ರವನ್ನ ಮನೆಯಲ್ಲಿ ಹಾಕುತ್ತಿದ್ದರು. ಹೀಗೆ ಬಾಲ್ಯದಿಂದಲೂ ಸಿನಿಮಾ ಜೀವನದ ಒಂದು ಭಾಗವೇ ಆಗಿದೆ ಎಂದು ನಟಿ ವಿಡಿಯೋದಲ್ಲಿ ಹೇಳಿದ್ದಾರೆ. ಪ್ರತಿಯೊಬ್ಬ ನರ್ತಕಿಯಲ್ಲೂ ಒಬ್ಬ ನಟಿ ಇರುತ್ತಾಳೆ. ಹೀಗಾಗಿ ಆಕಸ್ಮಿಕವಾಗಿ ನಟನೆಗೆ ಎಂಟ್ರಿ ಕೊಟ್ಟಿದ್ದಾಗಿ ಹೇಳಿದ್ದಾರೆ.

ರಾಶಿ ಭವಿಷ್ಯ

ಜಯಶ್ರೀ.ಬಿ.ಆರ್
ಖ್ಯಾತ ಜ್ಯೋತಿಷಿ
ದೂರವಾಣಿ-9964739507
www.jyotishyavaastu.com

ಮೇಷ: ಆರ್ಥಿಕ ಅನುಕೂಲ, ಆರೋಗ್ಯ ಸುಧಾರಣೆ, ಬಂಧುಗಳಿಂದ ಸಹಕಾರ, ಉದ್ಯೋಗ ಲಾಭ.

ವೃಷಭ: ಆರ್ಥಿಕ ಪ್ರಗತಿ, ಮಕ್ಕಳೊಂದಿಗೆ ಕಿರಿಕಿರಿ, ಮಾತಿನಿಂದ ಕಾರ್ಯ ಜಯ, ಉದ್ಯೋಗ ಬದಲಾವಣೆ ಪ್ರಯತ್ನ.

ಮಿಥುನ: ಸ್ವಂತ ವ್ಯಾಪಾರ ವ್ಯವಹಾರದಲ್ಲಿ ಅಡೆತಡೆ, ಶತ್ರು ಕಾಟ, ವಿದ್ಯಾಭ್ಯಾಸದಲ್ಲಿ ಹಿನ್ನಡೆ, ಮಾಟ ಮಂತ್ರ, ತಂತ್ರದ ಆತಂಕ, ಪ್ರೀತಿ ವಿಶ್ವಾಸ ಭಾವನೆಗಳಿಗೆ ಪೆಟ್ಟು.

ಕಟಕ: ವಿದ್ಯಾಭ್ಯಾಸದಲ್ಲಿ ಹಿನ್ನಡೆ, ಉದ್ಯೋಗದಲ್ಲಿ ಅನುಕೂಲ, ಹೆಣ್ಣು ಮಕ್ಕಳಿಂದ ಲಾಭ, ಸ್ಥಿರಾಸ್ತಿಯಿಂದ ಅನುಕೂಲ.

ಸಿಂಹ: ಮಕ್ಕಳಿಂದ ಲಾಭ, ಸಾಲ ತೀರಿಸುವ ಸಮಯ, ಉದ್ಯೋಗದಲ್ಲಿ ನಿರಾಸಕ್ತಿ.

ಕನ್ಯಾ: ವ್ಯವಹಾರದಲ್ಲಿ ಆರ್ಥಿಕ ಪ್ರಗತಿ, ತಾಯಿಯಿಂದ ಅನುಕೂಲ, ವಿದ್ಯಾಭ್ಯಾಸದಲ್ಲಿ ಪ್ರಗತಿ, ಕುಟುಂಬದಿಂದ ಸಹಕಾರ.

ತುಲಾ: ಸ್ವಂತ ಉದ್ಯಮದಲ್ಲಿ ಅನಿರೀಕ್ಷಿತ ಲಾಭ, ಕೋರ್ಟ್ ಕೇಸುಗಳಲ್ಲಿ ಕಿರಿ ಕಿರಿ, ತಂದೆಯಿಂದ ಮತ್ತು ಸ್ಥಿರಾಸ್ತಿಯಿಂದ ಅನುಕೂಲ, ಪತ್ರ ವ್ಯವಹಾರದಲ್ಲಿ ಯಶಸ್ಸು.

ವೃಶ್ಚಿಕ: ಸಂಗಾತಿಯಿಂದ ಸಹಕಾರ, ಆರ್ಥಿಕ ಬೆಳವಣಿಗೆ, ಹೊಸ ಪ್ರಯತ್ನದ ಆಲೋಚನೆ, ಸ್ಪರ್ಧಾತ್ಮಕ ಪರೀಕ್ಷೆಗಳಲ್ಲಿ ಯಶಸ್ಸು.

ಧನಸ್ಸು: ಆರ್ಥಿಕ ಮುಗ್ಗಟ್ಟು, ಕುಟುಂಬದಿಂದ ಅಂತರ ಅಧಿಕ, ಶತ್ರು ಕಾಟ ಸಾಲದ ಚಿಂತೆ, ಮಕ್ಕಳ ನಡವಳಿಕೆಯಿಂದ ಬೇಸರ.

ಮಕರ: ಅಧಿಕ ಖರ್ಚು, ಮಕ್ಕಳ ಭವಿಷ್ಯದ ಚಿಂತೆ, ಭಾವನಾತ್ಮಕ ತೊಳಲಾಟ, ದೂರ ಪ್ರಯಾಣದಲ್ಲಿ ಯಶಸ್ಸು.

ಕುಂಭ: ಹೆಣ್ಣು ಮಕ್ಕಳಿಂದ ಲಾಭ, ದೂರ ಪ್ರದೇಶದಲ್ಲಿ ಉದ್ಯೋಗ ಲಾಭ, ಪ್ರೀತಿ ಪ್ರೇಮ ವಿಷಯಗಳಿಂದ ಅಂತರ, ಅನಿರೀಕ್ಷಿತ ಅವಕಾಶ.

ಮೀನ: ಆಕಸ್ಮಿಕ ಲಾಭ, ವ್ಯಾಪಾರ ವ್ಯವಹಾರ ಪ್ರಗತಿಯಲ್ಲಿ ಹಿನ್ನಡೆ, ಕುಟುಂಬ ಸಹಕಾರ, ಅಧಿಕ ಒತ್ತಡದಿಂದ ನಿದ್ರಾ ಭಂಗ.

ಅಂತರರಾಷ್ಟ್ರೀಯ ಕುಟುಂಬಗಳ ದಿನ

ಅಂತರರಾಷ್ಟ್ರೀಯಕುಟುಂಬಗಳ ದಿನ ಇದನ್ನು ವಿಶ್ವಸಂಸ್ಥೆಯು ವಾರ್ಷಿಕವಾಗಿ ಮೇ 15 ರಂದು ಜಗತ್ತಿನಾದ್ಯಂತ ಆಚರಿಸುತ್ತದೆ. ಈ ದಿನವು ಕುಟುಂಬಗಳ ಮಹತ್ವವನ್ನು ಎತ್ತಿ ತೋರಿಸುತ್ತದೆ. ಆರೋಗ್ಯ, ಶಿಕ್ಷಣ, ಮಕ್ಕಳ ಹಕ್ಕುಗಳು, ಲಿಂಗ ಸಮಾನತೆ, ಕೆಲಸ-ಕುಟುಂಬ ಸಮತೋಲನ ಮತ್ತು ಸಾಮಾಜಿಕ ಸೇರ್ಪಡೆಯಂತಹ ಪ್ರಪಂಚದಾದ್ಯಂತದ ಕುಟುಂಬಗಳ ಯೋಗಕ್ಷೇಮಕ್ಕೆ ಕೇಂದ್ರವಾಗಿರುವ ಕೆಲವು ಪ್ರಮುಖ ವಿಷಯಗಳ ಮೇಲೆ ವಿಶ್ವಸಂಸ್ಥೆ ಕೇಂದ್ರೀಕರಿಸುತ್ತದೆ.

ಜಗತ್ತು ಅಔಗಿಖಆ-19 ಸಾಂಕ್ರಾಮಿಕ ರೋಗದಿಂದ ಬಳಲುತ್ತಿದೆ ಮತ್ತು ಕುಟುಂಬಗಳು ಬಿಕ್ಕಟ್ಟಿನಲ್ಲಿ ನಮ್ಮನ್ನು ಬೆಂಬಲಿಸುವ ಅಂತರ-ಪೀಳಿಗೆಯ ಸಂವಹನಗಳ ಕೇಂದ್ರವಾಗಿದೆ. ಆರ್ಥಿಕ ಸಂಕಷ್ಟದ ಅಡಿಯಲ್ಲಿ ಬಡತನ ಆಳವಾಗುತ್ತದೆ, ಮಹಿಳೆಯರು ಮತ್ತು ಮಕ್ಕಳ ಹಿಂಸಾಚಾರಕ್ಕೆ ಕಾರಣವಾಗುವ ಅನಿಶ್ಚಿತತೆಯ ಸಮಯದಲ್ಲಿ ಒತ್ತಡ ಹೆಚ್ಚಾಗುತ್ತದೆ. ಆದ್ದರಿಂದ, ದುರ್ಬಲ ಕುಟುಂಬಗಳು, ಆದಾಯವನ್ನು ಕಳೆದುಕೊಂಡವರು, ಚಿಕ್ಕ ಮಕ್ಕಳನ್ನು ಹೊಂದಿರುವವರು, ವೃದ್ಧರು ಮತ್ತು ಅಂಗವಿಕಲ ವ್ಯಕ್ತಿಗಳನ್ನು ಬೆಂಬಲಿಸುವುದು ಅವಶ್ಯಕ.

ಕುಟುಂಬವು ನಮಗೆ ಸುರಕ್ಷಿತ ಭಾವನೆಯನ್ನು ನೀಡುತ್ತದೆ, ಇದು ಜೀವನದಲ್ಲಿ ನಾವು ನಮ್ಮ ಸಮಸ್ಯೆಗಳನ್ನು ಹಂಚಿಕೊಳ್ಳಬಹುದಾದ ಯಾರಾದರೂ ಇದ್ದಾರೆ ಎಂಬ ಭಾವನೆಯನ್ನು ನೀಡುತ್ತದೆ. ಮತ್ತು ಇದರರ್ಥ ಪರಸ್ಪರ ಗೌರವ ಮತ್ತು ಜವಾಬ್ದಾರಿಯನ್ನು ಹೊಂದಿರುವುದು.

ಅಂತರರಾಷ್ಟ್ರೀಯ ಕುಟುಂಬಗಳ ದಿನವು ಆರೋಗ್ಯಕರ ಮತ್ತು ಸಮತೋಲಿತ ಕುಟುಂಬದ ಮಹತ್ವವನ್ನು ಉತ್ತೇಜಿಸುವುದಲ್ಲದೆ, ಕುಟುಂಬಗಳ ಮೇಲೆ ಪರಿಣಾಮ ಬೀರುವ ಆರ್ಥಿಕ, ಜನಸಂಖ್ಯಾ ಮತ್ತು ಸಾಮಾಜಿಕ ಪ್ರಕ್ರಿಯೆಗಳ ಜ್ಞಾನವನ್ನು ಹೆಚ್ಚಿಸುತ್ತದೆ. ಕುಟುಂಬವನ್ನು ಜಾಗತಿಕ ಸಮುದಾಯದ ಚಿಕಣಿ ರೂಪವೆಂದು ಪರಿಗಣಿಸುವುದರಿಂದ ಈ ದಿನವನ್ನು ಸಾರ್ವತ್ರಿಕ ಶಾಂತಿ ಒಕ್ಕೂಟವು ಆಚರಿಸುತ್ತದೆ.

ವಿಶ್ವಸಂಸ್ಥೆಯ ಸಾಮಾನ್ಯ ಸಭೆಯು ಡಿಸೆಂಬರ್ 9, 1989 ರ ತನ್ನ ನಿರ್ಣಯ 44/82 ರಲ್ಲಿ ಅಂತರರಾಷ್ಟ್ರೀಯ ಕುಟುಂಬಗಳ ವರ್ಷವನ್ನು ಘೋಷಿಸಿತು. 1993 ರಲ್ಲಿ ಸಾಮಾನ್ಯ ಸಭೆಯು ಪ್ರತಿ ವರ್ಷ ಮೇ 15 ಅನ್ನು ಅಂತರರಾಷ್ಟ್ರೀಯ ಕುಟುಂಬಗಳ ದಿನವನ್ನಾಗಿ ಆಚರಿಸಲು ನಿರ್ಣಯದಲ್ಲಿ (A/RES/47/237) ನಿರ್ಧರಿಸಿತು. ಈ ಗುರಿಗಳನ್ನು ಪುನರುಚ್ಚರಿಸುವ ಮುಖ್ಯ ಉದ್ದೇಶವೆಂದರೆ ವಿಶ್ವಾದ್ಯಂತ ಕುಟುಂಬಗಳ ಉತ್ತಮ ಜೀವನ ಮಟ್ಟ ಮತ್ತು ಸಾಮಾಜಿಕ ಪ್ರಗತಿಗಾಗಿ ಜನರನ್ನು ಪ್ರೋತ್ಸಾಹಿಸುವ ವಿಶ್ವಸಂಸ್ಥೆಯ ದೃಢಸಂಕಲ್ಪವನ್ನು ಪ್ರದರ್ಶಿಸುವುದು. ಈ ದಿನವು ಪ್ರಪಂಚದ ವಿವಿಧ ಭಾಗಗಳಲ್ಲಿನ ಕುಟುಂಬ ಘಟಕಗಳ ಸ್ಥಿರತೆ ಮತ್ತು ರಚನೆಯ ಮೇಲೆ ಪರಿಣಾಮ ಬೀರುವ ಆರ್ಥಿಕ ಮತ್ತು ಸಾಮಾಜಿಕ ರಚನೆಗಳನ್ನು ಮಾರ್ಪಡಿಸುವತ್ತ ಗಮನಹರಿಸುತ್ತದೆ.

Postal Registration No.KA/BGW-1823/2019-2021, Posted at Patrika Channel, RMS Bhavan, Bengaluru PSO, Mysore Road, Bengaluru- 560020, RNI No.KARKAN/2002/08054

ಭಾರತೀಯ ಸೇನೆಯಲ್ಲಿ ಲೆಫ್ಟಿನೆಂಟ್ ಕರ್ನಲ್ ಆಗಿ ನೀರಜ್ ಚೋಪ್ರಾಗೆ ಬಡ್ತಿ!

ಸೇನೆಯಲ್ಲಿ ಸುಬೇದಾರ್ ಹುದ್ದೆಯನ್ನು ಅಲಂಕರಿಸಿದ್ದ ಚೋಪ್ರಾ

ನವದೆಹಲಿ: ಸ್ಟಾರ್ ಜಾವೆಲಿನ್ ಎಸೆತಗಾರ ಹಾಗೂ ಒಲಿಂಪಿಕ್ಸ್ ಎರಡು ಪದಕಗಳ ವಿಜೇತ ನೀರಜ್ ಚೋಪ್ರಾ, ಅವರಿಗೆ ಭಾರತೀಯ ಸೇನೆಯಲ್ಲಿ ಬಡ್ತಿ ಸಿಕ್ಕಿದೆ. ಚೋಪ್ರಾ ಅವರನ್ನು ಪ್ರಾದೇಶಿಕ ಸೇನೆಯಲ್ಲಿ ಲೆಫ್ಟಿನೆಂಟ್ ಕರ್ನಲ್ ಆಗಿ ನೇಮಿಸಲಾಗಿದೆ. ರಕ್ಷಣಾ ಸಚಿವಾಲಯವು ಭಾರತ ಸರ್ಕಾರದ ಅಧಿಕೃತ ವಾರಪತ್ರಿಕೆಯಾದ ಭಾರತ ಗೆಜೆಟ್‌ನಲ್ಲಿ ಇದನ್ನು ಪ್ರಕಟಿಸಿದೆ. ನೀರಜ್ ಚೋಪ್ರಾ, ಅವರ ಹೊಸ ಹುದ್ದೆಯು 2025ರ ಏಪ್ರಿಲ್ 16 ರಂದು ಜಾರಿಗೆ ಬಂದಿದೆ. ಇದಕ್ಕೂ ಮೊದಲು ಅವರು ಸೇನೆಯಲ್ಲಿ ಸುಬೇದಾರ್ ಹುದ್ದೆಯನ್ನು ಅಲಂಕರಿಸಿದ್ದರು. ಇದೀಗ ಅಗ್ರ ದರ್ಜೆಯ ಹುದ್ದಗೆ ಬಡ್ತಿಯನ್ನು ಪಡೆದಿದ್ದಾರೆ.

ನೀರಜ್ ಚೋಪ್ರಾ, ಅವರ ಒಲಿಂಪಿಕ್ಸ್‌ನಲ್ಲಿ ಸಾಧನೆಯ ಬಳಿಕ ಭಾರತದಲ್ಲಿ ಜಾವೆಲಿನ್ ಥ್ರೋ ಹೆಚ್ಚಿನ ಪ್ರಾಶಸ್ತ್ಯವನ್ನು ಪಡೆದುಕೊಂಡಿದೆ. 2020ರ ಟೋಕಿಯೊ ಒಲಿಂಪಿಕ್ಸ್‌ನಲ್ಲಿ ನೀರಜ್ ಚೋಪ್ರಾ, ಜಾವೆಲಿನ್ ಥ್ರೋನಲ್ಲಿ ಚಿನ್ನದ ಪದಕ ಗೆದ್ದು ಭಾರತದ ಕೀರ್ತಿ ಪತಾಕೆಯನ್ನು ಹಾರಿಸಿದ್ದರು. ಅಂದಿನಿಂದ, ಅವರು ಇಡೀ ದೇಶಕ್ಕೆ ಪರಿಚಿತರಾಗಿದ್ದಾರೆ. ಅವರು 2024ರ ಪ್ಯಾರಿಸ್ ಒಲಿಂಪಿಕ್ಸ್‌ನಲ್ಲಿ ಬೆಳ್ಳಿ ಪದಕವನ್ನೂ ಕೂಡ ಗೆದ್ದಿದ್ದಾರೆ.

ಬೆಂಗಳೂರಿನಲ್ಲಿ ಮುಂದಿನ ವಾರ ನಿಗದಿಯಾಗಿದ್ದ ಎನ್‌ಸಿ ಕ್ಲಾಸಿಕ್ ಮುಂದೂಡಲ್ಪಟ್ಟ ನಂತರ, ನೀರಜ್ ಚೋಪ್ರಾ ಮೇ 23 ರಂದು ಪೋಲೆಂಡ್‌ನ ಚೋರ್ಜೋವ್‌ನಲ್ಲಿ ನಡೆಯಲಿರುವ 71ನೇ ಓರ್ಲೆನ್ ಜನುಸ್ಜ್ ಕುಸೊಜಿನ್ಸ್ಕಿ ಸ್ಮಾರಕ ಕಾರ್ಯಕ್ರಮದಲ್ಲಿ ಭಾಗವಹಿಸಲಿದ್ದಾರೆ. ನೀರಜ್ ಅವರು ವಿಶ್ವದಾದ್ಯಂತ ಮತ್ತು ಭಾರತದ ಇತರ ಕೆಲವು ಸ್ಟಾರ್ ಆಟಗಾರರೊಂದಿಗೆ ಎನ್‌ಸಿ ಕ್ಲಾಸಿಕ್‌ನಲ್ಲಿ ಭಾಗವಹಿಸಬೇಕಿತ್ತು ಮತ್ತು ಮೇ 24 ರಂದು ಕಾರ್ಯಕ್ರಮವನ್ನು ಆಯೋಜಿಸಲು ಸಹ ನಿರ್ಧರಿಸಲಾಗಿತ್ತು. ಆದರೆ ಭಾರತ ಮತ್ತು ಪಾಕಿಸ್ತಾನ ನಡುವೆ ಉದ್ವಿಗ್ನ ಪರಿಸ್ಥಿತಿಯ ಕಾರಣ ಅದನ್ನು ಮುಂದೂಡಲಾಗಿತ್ತು.

ಭಾರತದ 52ನೇ ಮುಖ್ಯ ನ್ಯಾಯಮೂರ್ತಿಯಾಗಿ ಬಿ.ಆರ್.ಗವಾಯಿ ಪ್ರಮಾಣ ವಚನ ಸ್ವೀಕಾರ

ನವದೆಹಲಿ: ಭಾರತದ 52ನೇ ಮುಖ್ಯ ನ್ಯಾಯಮೂರ್ತಿಯಾಗಿ ನ್ಯಾ. ಭೂಷಣ್ ರಾಮಕೃಷ್ಣ ಗವಾಯಿ ಅವರು ಪ್ರಮಾಣ ವಚನ ಸ್ವೀಕರಿಸಿದರು. ರಾಷ್ಟ್ರಪತಿ ಭವನದಲ್ಲಿ ಇಂದು ನಡೆದ ಸಮಾರಂಭದಲ್ಲಿ, ಸುಪ್ರೀಂ ಕೋರ್ಟ್ ಮಾಜಿ ಮುಖ್ಯ ನ್ಯಾಯಮೂರ್ತಿ ಸಂಜೀವ್ ಖನ್ನಾ ಅವರ ಬಳಿಕ ದೇಶದ ಅತ್ಯುನ್ನತ ನ್ಯಾಯಾಂಗ ಹುದ್ದೆಗೆ ನೇಮಕಗೊಂಡ ನ್ಯಾಯಮೂರ್ತಿ ಗವಾಯಿ ಅವರಿಗೆ ರಾಷ್ಟ್ರಪತಿ ದ್ರೌಪದಿ ಮುರ್ಮು ಅವರು ಪ್ರಮಾಣ ವಚನ ಬೋಧಿಸಿದರು.ಪ್ರಮಾಣ ವಚನ ಸ್ವೀಕರಿಸಿರುವ ಗವಾಯಿ ಅವರು ಇನ್ನೂ 6 ತಿಂಗಳ ಕಾಲ ಸುಪ್ರೀಂ ಕೋರ್ಟ್ ಮುಖ್ಯ ನ್ಯಾಯಮೂರ್ತಿಯಾಗಿ ಅಧಿಕಾರದಲ್ಲಿರಲಿದ್ದರೆ. ನವೆಂಬರ್ 23, 2025 ರಂದು ಅವರು ನಿವೃತ್ತಿ ಹೊಂದಲಿದ್ದಾರೆ. ಪ್ರಮಾಣ ವಚನ ಸ್ವೀಕಾರ ಸಮಾರಂಭದಲ್ಲಿ ಪ್ರಧಾನಿ ನರೇಂದ್ರ ಮೋದಿ, ಉಪಾಧ್ಯಕ್ಷ ಜಗದೀಪ್ ಧನಕರ್, ಕಾನೂನು ಸಚಿವ ಅರ್ಜುನ್ ರಾಮ್ ಮೇಘವಾಲ್, ನ್ಯಾಯಮೂರ್ತಿ ಗವಾಯಿ ಅವರ ಕುಟುಂಬ ಸದಸ್ಯರು, ಮಾಜಿ ಸಿಜೆಐ ಸಂಜೀವ್ ಖನ್ನಾ ಮತ್ತು ಸುಪ್ರೀಂ ಕೋರ್ಟ್ ನ್ಯಾಯಮೂರ್ತಿಗಳು ಭಾಗವಹಿಸಿದ್ದರು. ನ್ಯಾಯಮೂರ್ತಿ ಗವಾಯಿ ಅವರು ಬಿಹಾರ, ಕೇರಳ ಮತ್ತು ಸಿಕ್ಕಿಂನ ಮಾಜಿ ರಾಜ್ಯಪಾಲರು ಮತ್ತು ರಿಪಬ್ಲಿಕನ್ ಪಾರ್ಟಿ ಆಫ್ ಇಂಡಿಯಾದ (ಗವಾಯಿ ಬಣ) ಹಿರಿಯ ನಾಯಕ ದಿವಂಗತ ಆರ್.ಎಸ್. ಗವಾಯಿ ಅವರ ಪುತ್ರ. ಅವರು ನವೆಂಬರ್ 24, 1960ರಂದು ಅಮರಾವತಿಯಲ್ಲಿ ಜನಿಸಿದರು. ಮಾರ್ಚ್ 16, 1985ರಂದು ವಕೀಲ ವೃತ್ತಿ ಆರಂಭಿಸಿದ ಅವರು 1987ರಿಂದ 1990ರ ವರೆಗೆ ಬಾಂಬೆ ಹೈಕೋರ್ಟ್‌ನಲ್ಲಿ, 1990ರ ನಂತರ ಬಾಂಬೆ ಹೈಕೋರ್ಟ್‌ನ ನಾಗ್ಪುರ ಪೀಠದೆದುರು ವೃತ್ತಿ ಅಭ್ಯಾಸ ಮಾಡಿದರು. ನಾಗ್ಪುರ ಪುರಸಭೆ, ಅಮರಾವತಿ ಪುರಸಭೆ ಮತ್ತು ಅಮರಾವತಿ ವಿಶ್ವವಿದ್ಯಾಲಯದ ಸ್ಥಾಯಿ ಸಲಹೆಗಾರರೂ ಆಗಿದ್ದರು. ಜತೆಗೆ SICOM, DCVL, ಇತ್ಯಾದಿ ವಿವಿಧ ಸ್ವಾಯತ್ತ ಸಂಸ್ಥೆಗಳು ಮತ್ತು ನಿಗಮಗಳು ಮತ್ತು ವಿದರ್ಭ ಪ್ರದೇಶದ ವಿವಿಧ ಪುರಸಭೆಗಳಿಗೆ ನಿಯಮಿತವಾಗಿ ಹಾಜರಾಗುತ್ತಿದ್ದರು.

ನೋಯ್ಡಾ ಬಳಿಯ ಹೊಸ ಸೆಮಿಕಂಡಕ್ಟರ್ ಘಟಕಕ್ಕೆ ಕೇಂದ್ರ ಸಂಪುಟದ ಅನುಮೋದನೆ

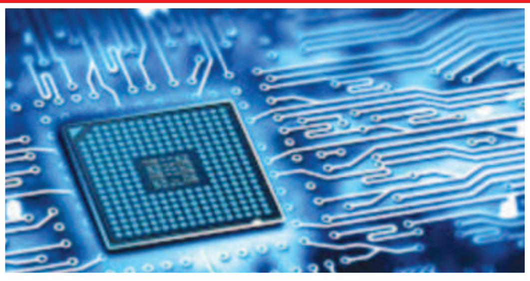

ನವದೆಹಲಿ: ಕೇಂದ್ರ ಸಂಪುಟವು ಮಂಗಳವಾರ ಭಾರತದ ಸೆಮಿಕಂಡಕ್ಟರ್ ಮಿಷನ್‌ನಡಿ ಉತ್ತರ ಪ್ರದೇಶದ ಜೇವರ್‌ನಲ್ಲಿ ನಿರ್ಮಾಣವಾಗುತ್ತಿರುವ ನೋಯ್ಡಾ ಅಂತರರಾಷ್ಟ್ರೀಯ ವಿಮಾನ ನಿಲ್ದಾಣದ ಸಮೀಪ ಹೊಸ ಸೆಮಿಕಂಡಕ್ಟರ್ ಉತ್ಪಾದನಾ ಘಟಕ ಸ್ಥಾಪನೆಗೆ ಅನುಮೋದನೆ ನೀಡಿದೆ. ಭಾರತದ ಎಚ್‌ಸಿಎಲ್ ಗ್ರೂಪ್ ಮತ್ತು ತೈವಾನ್‌ನ ಎಲೆಕ್ಟ್ರಾನಿಕ್ಸ್ ದೈತ್ಯ ಫಾಕ್ಸ್‌ಕಾನ್‌ನ ಜಂಟಿ ಉದ್ಯಮದ ಮೂಲಕ ಈ ಯೋಜನೆಯನ್ನು ಜಾರಿಗೆ ತರಲಾಗುವುದು. ಈ ಘಟಕವು ಭಾರತದ ಸ್ಥಳೀಯ ಸೆಮಿಕಂಡಕ್ಟರ್ ಇಕೋಸಿಸ್ಟಮ್ ಅನ್ನು ಬಲಪಡಿಸುವಲ್ಲಿ, ಆಮದು ಸಾಮಗ್ರಿಗಳ ಮೇಲಿನ ಅವಲಂಬನೆಯನ್ನು ಕಡಿಮೆ ಮಾಡುವಲ್ಲಿ ಮತ್ತು ಜಾಗತಿಕ ಚಿಪ್ ಪೂರೈಕೆ ಸರಪಳಿಯಲ್ಲಿ ಭಾರತವನ್ನು ಪ್ರಮುಖ ಆಟಗಾರನನ್ನಾಗಿ ಸ್ಥಾಪಿಸುವಲ್ಲಿ ಮಹತ್ವದ ಹೆಜ್ಜೆಯಾಗಿದೆ. ಈಗಾಗಲೇ ಐದು ಸೆಮಿಕಂಡಕ್ಟರ್ ಸೌಲಭ್ಯಗಳು ನಿರ್ಮಾಣದ ಸುಧಾರಿತ ಹಂತದಲ್ಲಿದ್ದು, ಈ ಹೊಸ ಘಟಕವು ಭಾರತದ ಆರನೇ ಘಟಕವಾಗಿ ದೇಶದ ಹೈಟೆಕ್ ಉತ್ಪಾದನಾ ಬೇಸ್‌ಗೆ ಮತ್ತಷ್ಟು ಶಕ್ತಿ ತುಂಬಲಿದೆ. ಯಮುನಾ ಎಕ್ಸ್‌ಪ್ರೆಸ್ ವೇ ಇಂಡಸ್ಟ್ರಿಯಲ್ ಡೆವಲಪ್‌ಮೆಂಟ್ ಅಥಾರಿಟಿ ಪ್ರದೇಶದಲ್ಲಿ ಸ್ಥಾಪನೆಯಾಗಲಿರುವ ಈ ಘಟಕವು ಮೊಬೈಲ್ ಫೋನ್‌ಗಳು, ಲ್ಯಾಪ್‌ಟಾಪ್‌ಗಳು, ಆಟೋಮೊಬೈಲ್‌ಗಳು, ಪರ್ಸನಲ್ ಕಂಪ್ಯೂಟರ್‌ಗಳು ಮತ್ತು ಇತರ ಎಲೆಕ್ಟ್ರಾನಿಕ್ ಸಾಧನಗಳಲ್ಲಿ ಬಳಸಲಾಗುವ ಡಿಸ್‌ಪ್ಲೇ ಡ್ರೈವರ್ ಚಿಪ್‌ಗಳನ್ನು ಉತ್ಪಾದಿಸಲಿದೆ. ಈ ಘಟಕವು ತಿಂಗಳಿಗೆ 20,000 ವೇಫರ್‌ಗಳ ಸಾಮರ್ಥ್ಯವನ್ನು ಹೊಂದಿದ್ದು, ತಿಂಗಳಿಗೆ 36 ಮಿಲಿಯನ್ ಯೂನಿಟ್‌ಗಳ ಉತ್ಪಾದನೆಯನ್ನು ನಿರೀಕ್ಷಿಸಲಾಗಿದೆ. ಈ ಯೋಜನೆಗೆ ಸುಮಾರು 3,700 ಕೋಟಿ ರೂಪಾಯಿಗಳ ಹೂಡಿಕೆಯಾಗಲಿದ್ದು, ಖಾಸಗಿ ವಲಯದ ಬಲವಾದ ಭಾಗವಹಿಸುವಿಕೆಯನ್ನು ಸೂಚಿಸುತ್ತದೆ. ಎಚ್‌ಸಿಎಲ್ ತನ್ನ ದಶಕಗಳ ಹಾರ್ಡ್‌ವೇರ್ ಅಭಿವೃದ್ಧಿ ಅನುಭವವನ್ನು ತಂದರೆ, ವಿಶ್ವದ ಅತಿದೊಡ್ಡ ಎಲೆಕ್ಟ್ರಾನಿಕ್ಸ್ ತಯಾರಿಕಾ ಕಂಪನಿಗಳಲ್ಲಿ ಒಂದಾದ ಫಾಕ್ಸ್‌ಕಾನ್ ಜಾಗತಿಕ ಮಟ್ಟದ ತಾಂತ್ರಿಕ ಆಳ ಮತ್ತು ಪರಿಮಾಣವನ್ನು ಒದಗಿಸಲಿದೆ.

ಪಹಲ್ಗಾಮ್ ದಾಳಿ: ಪಾಕ್ ವಿರುದ್ಧ ಭದ್ರತಾ ಮಂಡಳಿಗೆ ಸಾಕ್ಷಿ ಸಮೇತ ಭಾರತ ದೂರು

ನವದೆಹಲಿ: ಭಾರತವು ವಿಶ್ವಸಂಸ್ಥೆಯ ಭದ್ರತಾ ಮಂಡಳಿಯ (ಯುಎನ್‌ಎಸ್‌ಸಿ) 1267 ಸಂಕೀರ್ಣ ಸಮಿತಿಗೆ ಪಾಕಿಸ್ತಾನ ಮೂಲದ ಲಷ್ಕರ್-ಎ-ತೊಯ್ಬಾ (ಎಲ್‌ಇಟಿ)ಯ ಶಾಖೆಯಾದ ದಿ ರೆಸಿಸ್ಟೆನ್ಸ್ ಫ್ರಂಟ್ (ಟಿಆರ್‌ಎಫ್) ಅನ್ನು ಭಯೋತ್ಪಾದಕ ಸಂಘಟನೆಯಾಗಿ ಘೋಷಿಸುವಂತೆ ಒತ್ತಾಯಿಸಲು ಹೊಸ ಸಾಕ್ಷ್ಯಗಳನ್ನು ಸಲ್ಲಿಸಲಿದೆ. ಏಪ್ರಿಲ್ 22, 2025 ರಂದು ಜಮ್ಮು ಮತ್ತು ಕಾಶ್ಮೀರದ ಪಹಲ್ಗಾಂನಲ್ಲಿ 26 ಜನರನ್ನು ಬಲಿತೆಗೆದುಕೊಂಡ ಭೀಕರ ದಾಳಿಯಲ್ಲಿ ಟಿಆರ್‌ಎಫ್‌ನ ಪಾತ್ರಕ್ಕೆ ಸಂಬಂಧಿಸಿದದಾಖಲೆಗಳನ್ನು ಭಾರತೀಯ ತಂಡವು ಮಂಡಿಸಲಿದೆ ಎಂದು ಮೂಲಗಳು ತಿಳಿಸಿವೆ.

ಈ ದಾಖಲೆಯು ಪಾಕಿಸ್ತಾನ-ಬೆಂಬಲಿತ ಎಲ್‌ಇಟಿಯ ಪರೋಕ್ಷ ಶಾಖೆಯಾಗಿ ಕಾರ್ಯನಿರ್ವಹಿಸುತ್ತಿರುವ ಟಿಆರ್‌ಎಫ್‌ನ ವಿರುದ್ಧ ಸಂಕೀರ್ಣವಾದ ದಾಖಲೆಗಳನ್ನು ಒಳಗೊಂಡಿದೆ. ಟಿಆರ್‌ಎಫ್‌ನ ಸದಸ್ಯರ ಮೇಲೆ ಪ್ರಯಾಣ ನಿಷೇಧ ಮತ್ತು ನಿರ್ಬಂಧಗಳನ್ನು ವಿಧಿಸುವಂತೆ ಭಾರತ ಒತ್ತಾಯಿಸಲಿದೆ. ಇದು ಭಾರತವು ಟಿಆರ್‌ಎಫ್‌ನ ಗಡಿಯಾಚೆಗಿನ ಭಯೋತ್ಪಾದಕ ಚಟುವಟಿಕೆಗಳಿಗೆ ಸಂಬಂಧಿಸಿದ ಸಾಕ್ಷ್ಯಗಳೊಂದಿಗೆ 1267 ಸಮಿತಿಯನ್ನು ಸಂಪರ್ಕಿಸುತ್ತಿರುವ ಮೂರನೇ ಬಾರಿಯಾಗಿದೆ. ಈ ಹಿಂದಿನ ಎರಡು ಪ್ರಯತ್ನಗಳು, ಘನ ಸಾಕ್ಷ್ಯಗಳಿದ್ದರೂ, ಕೆಲವು ದೇಶಗಳಿಂದ ತಡೆಯಲ್ಪಟ್ಟಿದ್ದವು ಎಂದು ಭಾರತೀಯ ಅಧಿಕಾರಿಗಳು ತಿಳಿಸಿದ್ದಾರೆ.

ಯುಎನ್‌ಎಸ್‌ಸಿಯ ಶಾಶ್ವತವಲ್ಲದ ಸದಸ್ಯ ರಾಷ್ಟ್ರವಾದ ಪಾಕಿಸ್ತಾನವು, ಚೀನಾದ ಬೆಂಬಲದೊಂದಿಗೆ, ಟಿಆರ್‌ಎಫ್‌ಗೆ ರಕ್ಷಣೆ ಒದಗಿಸುತ್ತಿದೆ ಎಂದು ಆರೋಪಿಸಲಾಗಿದೆ. ಏಪ್ರಿಲ್ 22ರ ಪಹಲ್ಗಾಂ ದಾಳಿಯನ್ನು ಖಂಡಿಸಿದ ಯುಎನ್‌ಎಸ್‌ಸಿಯ ಹೇಳಿಕೆಯಿಂದ ಟಿಆರ್‌ಎಫ್‌ನ ಹೆಸರನ್ನು ಕೈಬಿಡಲು ಪಾಕಿಸ್ತಾನ ಯಶಸ್ವಿಯಾಗಿತ್ತು ಎಂದು ವರದಿಯಾಗಿದೆ. ಈ ದಾಳಿಯ ಜವಾಬ್ದಾರಿಯನ್ನು ಟಿಆರ್‌ಎಫ್ ಎರಡು ಬಾರಿ ಹೇಳಿಕೊಂಡಿತ್ತು.

ಸಿರಿಯಾ ಅಧ್ಯಕ್ಷರನ್ನು ಭೇಟಿ ಮಾಡಿದ ಟ್ರಂಪ್

ರಿಯಾದ್: ಸೌದಿ ಅರೇಬಿಯಾಕ್ಕೆ ಭೇಟಿ ನೀಡಿರುವ ಅಮೆರಿಕ ಅಧ್ಯಕ್ಷ ಡೊನಾಲ್ಡ್ ಟ್ರಂಪ್ ರಿಯಾದ್‌ನಲ್ಲಿ ನಡೆಯಲಿರುವ ಗಲ್ಫ್ ನಾಯಕರ ಸಮಾವೇಶದ ನೇಪಥ್ಯದಲ್ಲಿ ಸಿರಿಯಾದ ಮಧ್ಯಂತರ ಅಧ್ಯಕ್ಷ ಅಹ್ಮದ್ ಅಲ್-ಶರಾ ಅವರನ್ನು ಭೇಟಿಯಾಗಿ ಮಾತುಕತೆ ನಡೆಸಿರುವುದಾಗಿ ವರದಿಯಾಗಿದೆ.

ಕಳೆದ 25 ವರ್ಷಗಳಲ್ಲೇ ಸಿರಿಯಾದ ನಾಯಕರನ್ನು ಭೇಟಿ ಮಾಡಿದ ಪ್ರಥಮ ಅಮೆರಿಕನ್ ಅಧ್ಯಕ್ಷ ಎನಿಸಿಕೊಂಡಿರುವ ಟ್ರಂಪ್, ಅಸಾದ್ ಆಡಳಿತದ ಅವಧಿಯಲ್ಲಿ ಸಿರಿಯಾದ ಮೇಲೆ ವಿಧಿಸಲಾಗಿರುವ ಕ್ರೂರ ಮತ್ತು ಗಂಭೀರ ನಿರ್ಬಂಧಗಳನ್ನು ತೆರವುಗೊಳಿಸುವುದಾಗಿ ಘೋಷಿಸಿದ್ದಾರೆ. ಸಿರಿಯಾದ ಮೇಲಿನ ಕಠಿಣ ನಿರ್ಬಂಧಗಳನ್ನು ತೆರವುಗೊಳಿಸಬೇಕೆಂದು ಸಿರಿಯಾದ ಮಿತ್ರದೇಶಗಳಾದ ಟರ್ಕಿ ಮತ್ತು ಸೌದಿ ಅರೇಬಿಯಾಗಳು ಅಮೆರಿಕವನ್ನು ಒತ್ತಾಯಿಸಿದ್ದವು. ಇದು ಸಿರಿಯನ್ನರು ಪ್ರಕಾಶಿಸುವ ಸಮಯವಾಗಿದೆ ಮತ್ತು ನಿರ್ಬಂಧಗಳನ್ನು ಸರಾಗಗೊಳಿಸಿರುವುದು ಅವರಿಗೆ ಮುನ್ನಡೆಯಲು ಅವಕಾಶ ನೀಡಲಿದೆ' ಎಂದು ಟ್ರಂಪ್ ಹೇಳಿದ್ದಾರೆ. ಸಿರಿಯಾದ ವಿದೇಶಾಂಗ ಸಚಿವಾಲಯವು ಟ್ರಂಪ್ ನಿರ್ಧಾರವನ್ನು 'ಮಹತ್ವದ ತಿರುವು' ಎಂದು ಕರೆದಿದ್ದು ಇದು ಸ್ಥಿರತೆ ತರಲು ನೆರವಾಗಲಿದೆ ಎಂದಿದೆ. ಆದರೆ ಸಿರಿಯಾವನ್ನು 'ಭಯೋತ್ಪಾದನೆಯನ್ನು ಪ್ರಾಯೋಜಿಸುವ ರಾಷ್ಟ್ರಗಳ ಕಪ್ಪು ಪಟ್ಟಿ'ಯಿಂದ ಅಮೆರಿಕ ತೆಗೆದುಹಾಕುವ ಬಗ್ಗೆ ಟ್ರಂಪ್ ಯಾವುದೇ ಸೂಚನೆಯನ್ನು ನೀಡಿಲ್ಲ. ಯುರೋಪಿಯನ್ ಯೂನಿಯನ್ ಸೇರಿದಂತೆ ಇತರ ಪಾಶ್ಚಿಮಾತ್ಯ ದೇಶಗಳು ಈಗಾಗಲೇ ಸಿರಿಯಾ ವಿರುದ್ಧದ ನಿರ್ಬಂಧಗಳನ್ನು ತೆರವುಗೊಳಿಸಿವೆ.

ಚೀನಾಗೆ ಭಾರತದ ತಿರುಗೇಟು

ನವದೆಹಲಿ: ಈಶಾನ್ಯ ರಾಜ್ಯ ಅರುಣಾಚಲ ಪ್ರದೇಶದ ಕೆಲವು ಸ್ಥಳಗಳಿಗೆ ಹೊಸ ಹೆಸರಿಡುವ ಚೀನಾದ ಪ್ರಯತ್ನಗಳಿಗೆ ಭಾರತ ತಿರುಗೇಟು ನೀಡಿದೆ. ಈ ಕುರಿತು ಸುದ್ದಿಗಾರರ ಪ್ರಶ್ನೆಗಳಿಗೆ ಪ್ರತಿಕ್ರಿಯಿಸಿದ ವಿದೇಶಾಂಗ ಸಚಿವಾಲಯದ ವಕ್ತಾರ ರಣಧೀರ್ ಜೈಸ್ವಾಲ್, ಅರುಣಾಚಲ ಪ್ರದೇಶ ಭಾರತದ ಅವಿಭಾಜ್ಯ ಹಾಗೂ ಬೇರ್ಪಡಿಸಲಾಗದ ಭಾಗ. ಅಲ್ಲಿನ ಕೆಲವು ಸ್ಥಳಗಳಿಗೆ ಮರುನಾಮಕರಣ ಮಾಡಲು ಚೀನಾ ತನ್ನ ವ್ಯರ್ಥ ಮತ್ತು ಅಸಂಬದ್ಧ ಪ್ರಯತ್ನಗಳನ್ನು ಮುಂದುವರಿಸಿರುವುದನ್ನು ನಾವು ಗಮನಿಸಿದ್ದೇವೆ. ಅಂತಹ ಪ್ರಯತ್ನಗಳನ್ನು ನಾವು ಸ್ಪಷ್ಟವಾಗಿ ತಿರಸ್ಕರಿಸುತ್ತೇವೆ ಎಂದು ಹೇಳಿದರು. ಸೃಜನಶೀಲ ಹೆಸರಿಡುವಿಕೆಯು ಅರುಣಾಚಲ ಪ್ರದೇಶವು ಭಾರತದ ಅವಿಭಾಜ್ಯ ಅಂಗವಾಗಿದೆ ಎಂಬ ನಿರಾಕರಿಸಲಾಗದ ವಾಸ್ತವವನ್ನು ಬದಲಾಯಿಸುವುದಿಲ್ಲ ಎಂದು ಚೀನಾ ಅರುಣಾಚಲ ಪ್ರದೇಶದ ಹಲವಾರು ಸ್ಥಳಗಳಿಗೆ ಹೆಸರುಗಳ ಪಟ್ಟಿಯನ್ನು ಬಿಡುಗಡೆ ಮಾಡಿದ ಬಳಿಕ ನವದೆಹಲಿಯಲ್ಲಿ ರಣಧೀರ್ ಜೈಸ್ವಾಲ್ ಈ ರೀತಿ ಪ್ರತಿಕ್ರಿಯೆ ನೀಡಿದ್ದಾರೆ. ಈ ಹಿಂದೆ ವಿದೇಶಾಂಗ ಸಚಿವ ಎಸ್.ಜೈಶಂಕರ್, ಇಂದು ನಾನು ನಿಮ್ಮ ಮನೆಯ ಹೆಸರನ್ನು ಬದಲಾಯಿಸಿದರೆ, ಅದು ನನ್ನದಾಗುವುದೇ. ಅರುಣಾಚಲ ಪ್ರದೇಶ ಭಾರತದ ರಾಜ್ಯ. ಹೆಸರುಗಳನ್ನು ಬದಲಾಯಿಸುವುದರಿಂದ ಯಾವುದೇ ಪರಿಣಾಮವಾಗದು ಎಂದಿದ್ದರು. ನಾವು ಅದನ್ನು ಅರ್ಥಹೀನ ಎಂದು ಕರೆದಿರುವುದು ಸರಿಯಾಗಿದೆ. ಪದೇ ಪದೇ ಈ ರೀತಿ ಮಾಡುವ ಮೂಲಕ, ಅದು ಇನ್ನೂ ಅರ್ಥಹೀನವಾಗುತ್ತದೆ. ಅರುಣಾಚಲ ಪ್ರದೇಶ ಯಾವಾಗಲೂ ಭಾರತದ ಅವಿಭಾಜ್ಯ ಭಾಗವೇ ಆಗಿರುತ್ತದೆ ಎಂದು ಅವರು ಪುನರುಚ್ಚರಿಸಿದ್ದರು.

ಪಾಕ್ ಕ್ಷಿಪಣಿಯನ್ನು ಧ್ವಂಸಗೊಳಿಸಿದ್ದ AI ಆಧಾರಿತ ಆಕಾಶ್‌ತೀರ್

ನವದೆಹಲಿ: ಪಾಕಿಸ್ತಾನ ಪತರುಗುಟ್ಟುವಂತೆ ಮಾಡುವಲ್ಲಿ ಭಾರತ ಸೇನೆ ಬಳಸಿದ ಶಸ್ತ್ರಾಸ್ತ್ರಗಳಲ್ಲಿ ಆಕಾಶ್‌ತೀರ್ ಕೂಡ ಸೇರ್ಪಡೆಯಾಗಿದೆ. ಭಾರತದ 26 ನಗರಗಳನ್ನು ಟಾರ್ಗೆಟ್ ಮಾಡಿ ಬಂದಿದ್ದ ಪಾಕಿಸ್ಥಾನದ ಡ್ರೋನ್, ಮಿಸೈಲ್‌ಗಳನ್ನು ಆಕಾಶದಲ್ಲೇ ಧ್ವಂಸಗೊಳಿಸಿದೆ. ಈ ಆಕಾಶ್‌ತೀರ್ ಅಸ್ತ್ರದ ಬಗ್ಗೆ ಭಾರತ ಎಲೆಕ್ಟ್ರಾನಿಕ್ಸ್ ಲಿಮಿಟೆಡ್ ಹೆಮ್ಮೆಯಿಂದ ಹೇಳಿಕೊಂಡಿದೆ. ಇದು ಭಾರತದ ಸ್ವಂತ 'ಐರನ್ ಡೋಮ್' ಆಗಿದ್ದು ಎಐ ಪವರ್ ಹೊಂದಿರುವ ಏರ್‌ಡಿಫೆನ್ಸ್ ಸಿಸ್ಟಮ್ ಆಗಿರುವುದು ವಿಶೇಷ. ಭಾರತೀಯ ರಕ್ಷಣಾ ಸಂಶೋಧನಾ ಸಂಸ್ಥೆಮತ್ತು ಇಸ್ರೋ ನೆರವಿನಿಂದ ಬಿಇಎಲ್ ಆಕಾಶ್‌ತೀರ್ ಅಭಿವೃದ್ಧಿ ಪಡಿಸಿದೆ. ಪಾಕ್ ಡ್ರೋನ್, ಮಿಸೈಲ್, ಯುಎವಿಗಳು ಭಾರತದ ವಾಯುಪ್ರದೇಶಕ್ಕೆ ಶತ್ರು ನುಗ್ಗದಂತೆ ತಡೆದಿದೆ. ಇವು ಕಂಟ್ರೋಲ್ ರೂಮ್, ರೇಡಾರ್, ಏರ್ ಡಿಫೆನ್ಸ್ ಗನ್‌ಗಳ ಸ್ಪಷ್ಟ ಚಿತ್ರಣ ರವಾನಿಸುತ್ತದೆ. ಇಸ್ರೋ ಸ್ಯಾಟಲೈಟ್, ನಾವಿಕ್ ಜಿಪಿಎಸ್ ಜೊತೆ ಇದು ಕೆಲಸ ಮಾಡುತ್ತಾ ನಿಖರವಾಗಿ ದಾಳಿಗಳನ್ನು ಧ್ವಂಸ ಮಾಡಿದೆ.

ಪಾಕಿಸ್ತಾನದಿಂದ ಸ್ವಾತಂತ್ರ್ಯ ಘೋಷಿಸಿದ ಬಲೂಚಿಸ್ತಾನ್ ನಾಯಕ; ಭಾರತದಿಂದ ಬೆಂಬಲ ಯಾಚನೆ

ಬಲೂಚಿಸ್ತಾನ್: ಬಲೂಚಿಸ್ತಾನ್ ಬುಧವಾರ ಪಾಕಿಸ್ತಾನದಿಂದ ಸ್ವಾತಂತ್ರ್ಯ ಘೋಷಿಸಿಕೊಂಡಿದೆ. ಬಲೂಚಿಸ್ತಾನ್ ಪ್ರತಿನಿಧಿ ಮಿರ್ ಯಾರ್ ಬಲೂಚ್ ಬುಧವಾರ ಈ ಪ್ರಕಟಣೆ ಮಾಡಿದ್ದಾರೆ. ಈ ಪ್ರದೇಶದಲ್ಲಿ ದಶಕಗಳ ಹಿಂಸಾಚಾರ, ಬಲವಂತದ ಕಣ್ಮರೆಗಳು ಮತ್ತು ಮಾನವ ಹಕ್ಕುಗಳ ಉಲ್ಲಂಘನೆ ಮಾಡಲಾಗಿದೆ ಎಂದು ಅವರು ಉಲ್ಲೇಖಿಸಿದ್ದಾರೆ.

ಎಕ್ಸ್ ಹ್ಯಾಂಡಲ್ ಪೋಸ್ಟ್‌ನಲ್ಲಿ, ಬಲೂಚಿಸ್ತಾನ್‌ನ ಜನರು ತಮ್ಮ ರಾಷ್ಟ್ರೀಯ ತೀರ್ಪು ನೀಡಿದ್ದಾರೆ ಮತ್ತು ಜಗತ್ತು ಇನ್ನು ಮುಂದೆ ಮೌನವಾಗಿರಬಾರದು ಎಂದು ಅವರು ಇದೇ ವೇಳೆ ಮನವಿ ಮಾಡಿದ್ದಾರೆ.

''ತುಮ್ ಮಾರೋಗೆ ಹಮ್ ನೆಕ್ಲೆಂಗಿ, ಹಮ್ ನಸಲ್ ಬಚಾನಿ ನೆಕ್ಲಿ ಹೈ, ಆವೋ ಹಮಾರಾ ಸಾಥ್ ದೋ'' ಪಾಕಿಸ್ತಾನ ಆಕ್ರಮಿತ ಬಲೂಚಿಸ್ತಾನ್ ನಾದ್ಯಂತ ಬಲೂಚಿಸ್ತಾನ್ ಜನರು ಬೀದಿಗಿಳಿದಿದ್ದಾರೆ. ಇದು ಬಲೂಚಿಸ್ತಾನ್, ಪಾಕಿಸ್ತಾನವಲ್ಲ. ಜಗತ್ತು ಇನ್ನು ಮುಂದೆ ಮೂಕ ಪ್ರೇಕ್ಷಕರಾಗಿರಲು ಸಾಧ್ಯವಿಲ್ಲ ಎಂದು ಎಕ್ಸ್ ಹ್ಯಾಂಡಲ್ ನಲ್ಲಿ ಬರೆಯಲಾಗಿದೆ. ಭಾರತೀಯ ನಾಗರಿಕರು, ವಿಶೇಷವಾಗಿ ಮಾಧ್ಯಮಗಳು, ಯೂಟ್ಯೂಬರ್‌ಗಳು ಮತ್ತು ಬುದ್ಧಿಜೀವಿಗಳು ಬಲೂಚಿಸ್ತಾನ್‌ಗಳನ್ನು ಪಾಕಿಸ್ತಾನದ ಸ್ವಂತ ಜನರು ಎಂದು ಕರೆಯುವುದನ್ನು ನಿಲ್ಲಿಸುವಂತೆ ಅವರು ಇದೇ ವೇಳೆ ಒತ್ತಾಯಿಸಿದ್ದಾರೆ.

ಪ್ರಿಯ ಭಾರತೀಯ ದೇಶಭಕ್ತ ಮಾಧ್ಯಮಗಳು, ಯೂಟ್ಯೂಬ್ ಒಡನಾಡಿಗಳು, ಭಾರತವನ್ನು ರಕ್ಷಿಸಲು ಹೋರಾಡುವ ಬುದ್ಧಿಜೀವಿಗಳು

ಬಲೂಚ್‌ಗಳನ್ನು ಪಾಕಿಸ್ತಾನದ ಸ್ವಂತ ಜನರು ಎಂದು ಕರೆಯಬೇಡಿ ಎಂದು ಇದೇ ವೇಳೆ ಮನವಿ ಮಾಡಲಾಗಿದೆ. ನಾವು ಪಾಕಿಸ್ತಾನಿಗಳಲ್ಲ, ನಾವು ಬಲೂಚಿಸ್ತಾನಿಗಳು. ಪಾಕಿಸ್ತಾನದ ಸ್ವಂತ ಜನರು ಪಂಜಾಬಿಗಳು, ಅವರು ಎಂದಿಗೂ ವಾಯು ಬಾಂಬ್ ದಾಳಿಗಳು, ಬಲವಂತದ ಕಣ್ಮರೆಗಳು ಮತ್ತು ನರಮೇಧವನ್ನು ಎದುರಿಸಲಿಲ್ಲ ಎಂದು ಬಲೂಚ್ ನಾಯಕ ಹೇಳಿಕೊಂಡಿದ್ದಾರೆ.

ಜಮ್ಮು ಕಾಶ್ಮೀರದಲ್ಲಿ ಯೋಧರು-ಭಯೋತ್ಪಾದಕರ ನಡುವೆ ಗುಂಡಿನ ಚಕಮಕಿ

ಅವಂತಿಪೋರಾ : ಗುರುವಾರ ಬೆಳಗ್ಗೆ ಜಮ್ಮು ಮತ್ತು ಕಾಶ್ಮೀರದ ಅವಂತಿಪೋರಾದ ನಾದರ್, ಟ್ರಾಲ್ ಪ್ರದೇಶದಲ್ಲಿ ಪೊಲೀಸ್ ಪಡೆಗಳು ಮತ್ತು ಭಯೋತ್ಪಾದಕರ ನಡುವೆ ಗುಂಡಿನ ಚಕಮಕಿ ಆರಂಭಗೊಂಡಿದೆ.

ಈ ಬಗ್ಗೆ ಕಾಶ್ಮೀರ ಪೊಲೀಸರು ತಮ್ಮ ಅಧಿಕೃತ 'ಘಿ' ಹ್ಯಾಂಡಲ್‌ನಲ್ಲಿ ಪೋಸ್ಟ್ ಹಂಚಿಕೊಂಡಿದ್ದಾರೆ. 'ಅವಂತಿಪೋರಾದ ನಾದರ್, ಟ್ರಾಲ್ ಪ್ರದೇಶದಲ್ಲಿ ಎನ್ಕೌಂಟರ್ ಪ್ರಾರಂಭವಾಗಿದೆ. ಪೊಲೀಸರು ಮತ್ತು ಭದ್ರತಾ ಪಡೆಗಳು ಕಾರ್ಯಾಚರಣೆಯಲ್ಲಿವೆ. ಹೆಚ್ಚಿನ ವಿವರಗಳನ್ನು ನಿರೀಕ್ಷಿಸಲಾಗಿದೆ' ಎಂದು ಕಾಶ್ಮೀರ ಪೊಲೀಸರು ತಿಳಿಸಿದ್ದಾರೆ.

ಇತ್ತೀಚೆಗೆ, ಮಂಗಳವಾರ ದಕ್ಷಿಣ ಕಾಶ್ಮೀರದ ಶೋಪಿಯಾನ್‌ನಲ್ಲಿ ನಡೆದ ಎನ್ಕೌಂಟರ್‌ನಲ್ಲಿ ಲಷ್ಕರ್-ಎ-ತೈಬಾಗೆ ಸೇರಿದ ಮೂವರು ಭಯೋತ್ಪಾದಕರನ್ನು ಸೇನಾಪಡೆಗಳು ಹೊಡೆದುರುಳಿಸಿದ್ದವು. ಲಷ್ಕರ್-ಎ-ತೈಬಾದ (ಐಜಖ) ಮೂವರು ಭಯೋತ್ಪಾದಕರಲ್ಲಿ ಇಬ್ಬರ ಗುರುತು ಪತ್ತೆಯಾಗಿತ್ತು.

ಶೋಪಿಯಾನ್ ಜಿಲ್ಲೆಯ ಕೆಲ್ಲರ್‌ನ ಶುಕ್ರೂ ಅರಣ್ಯ ಪ್ರದೇಶದಲ್ಲಿ ಮೂವರು ಭಯೋತ್ಪಾದಕರು ಹತರಾಗಿದ್ದರು. ಮೂಲಗಳ ಪ್ರಕಾರ, ಭಯೋತ್ಪಾದಕರಲ್ಲಿ ಒಬ್ಬನನ್ನು ಶೋಪಿಯಾನ್‌ನ ಚೋಟಿಪೋರಾ ಹೀರ್‌ಪೋರಾ ನಿವಾಸಿ ಮೊಹಮ್ಮದ್ ಯೂಸುಫ್ ಕುಟ್ಟಾಯ ಅವರ ಮಗ ಶಾಹಿದ್ ಕುಟ್ಟಾಯ ಎಂದು ಗುರುತಿಸಲಾಗಿತ್ತು.

ಭಾರತ ಕೆಣಕಿ ಹೋಳಾದ ಪಾಕಿಸ್ತಾನ ಸ್ವತಂತ್ರ ದೇಶ ಘೋಷಿಸಿಕೊಂಡ ಬಲೂಚಿಸ್ತಾನ

ಇಸ್ಲಾಮಾಬಾದ್: ಪಾಕಿಸ್ತಾನದಿಂದ ಬಲೂಚಿಸ್ತಾನ್ ಸ್ವತಂತ್ರವಾಗಿದೆ ಎಂದು ಬಲೂಚಿಸ್ತಾನದ ಲೇಖಕ ಮಿರ್ ಯಾರ್ ಬಲೂಚ್‌ಸೇರಿ ಕೆಲ ನಾಯಕರು ಎಕ್ಸ್‌ನಲ್ಲಿ ಘೋಷಿಸಿದ್ದು, ಈ ವಿಚಾರವೀಗ ಸೋಷಿಯಲ್ ಮೀಡಿಯಾದಲ್ಲಿ ಭಾರೀ ವೈರಲ್ ಆಗುತ್ತಿದೆ.

ಇತ್ತೀಚಿನ ಗಡಿಯಾಚೆಗಿನ ಮಿಲಿಟರಿ ಕಾರ್ಯಾಚರಣೆಗಳ ನಂತರ ಭಾರತ ಮತ್ತು ಪಾಕಿಸ್ತಾನದ ನಡುವಿನ ಉದ್ವಿಗ್ನತೆ ಹೆಚ್ಚಾದ ನಡುವೆ ಈ ಘೋಷಣೆ ಬಂದಿದೆ. ಬಲೂಚಿಸ್ತಾನದ ಪರ ಲೇಖಕ ಮತ್ತು ವಕೀಲ ಮಿರ್ ಯಾರ್ ಬಲೂಚ್, ಎಕ್ಸ್ ಖಾತೆಯಲ್ಲಿ 'ರಿಪಬ್ಲಿಕ್ ಆಫ್ ಬಲೂಚಿಸ್ತಾನ' ಪೋಸ್ಟ್‌ಗಳ ಮೂಲಕ ಘೋಷಣೆಯನ್ನು ಮಾಡಿದ್ದಾರೆ.

ಅಲ್ಲದೇ ನವದೆಹಲಿಯಲ್ಲಿ ಬಲೂಚಿಸ್ತಾನದ ರಾಯಭಾರ ಕಚೇರಿಗೆ ಅವಕಾಶ ನೀಡುವಂತೆ ಅವರು ಭಾರತ ಸರ್ಕಾರವನ್ನು ಒತ್ತಾಯಿಸಿದ್ದಾರೆ. ಪಾಕಿಸ್ತಾನಿ ಸೈನ್ಯವನ್ನು ಬಲೂಚಿಸ್ತಾನದಿಂದ ಕಳುಹಿಸಿ, ಶಾಂತಿಪಾಲನಾ ಪಡೆಗಳನ್ನು ಕಳುಹಿಸುವಂತೆ ವಿಶ್ವಸಂಸ್ಥೆಯನ್ನು ಒತ್ತಾಯಿಸಿದ್ದಾರೆ. ಪಾಕ್ ಉಗ್ರರ ವಿರುದ್ಧದ ಆಪರೇಷನ್ ಸಿಂಧೂರಬಳಿಕ ಬಲೂಚಿಸ್ತಾನದವರು ಈ ಘೋಷಣೆಯನ್ನು ಮಾಡಿದ್ದಾರೆ.

ನಾವು ನಮ್ಮ ಸ್ವಾತಂತ್ರ್ಯವನ್ನು ಪಡೆದುಕೊಂಡಿದ್ದೇವೆ: ಭಯೋತ್ಪಾದಕ ಪಾಕಿಸ್ತಾನದ ಪತನ ಸಮೀಪಿಸುತ್ತಿದೆ. ನಾವು ನಮ್ಮ ಸ್ವಾತಂತ್ರ್ಯವನ್ನು ಪ್ರತಿಪಾದಿಸಿದ್ದೇವೆ. ಅಲ್ಲದೇ ದೆಹಲಿಯಲ್ಲಿ ಬಲೂಚಿಸ್ತಾನದ ಅಧಿಕೃತ ಕಚೇರಿ ಮತ್ತು ರಾಯಭಾರ ಕಚೇರಿಯನ್ನು ಅನುಮತಿಸುವಂತೆ ನಾವು ಭಾರತವನ್ನು ವಿನಂತಿಸುತ್ತೇವೆ. ಜಿನ್ನಾ ಹೌಸ್ ಅನ್ನು ಬಲೂಚಿಸ್ತಾನ ಹೌಸ್ ಎಂದು ಮರುನಾಮಕರಣ ಮಾಡಬೇಕು ಎಂದು ಮಿರ್ ಯಾರ್ ಬಲೂಚ್ ಎಕ್ಸ್ ಖಾತೆಯಲ್ಲಿ ಬರೆದುಕೊಂಡಿದ್ದಾರೆ.

ವಿಶ್ವಸಂಸ್ಥೆಯು ತಕ್ಷಣವೇ ಬಲೂಚಿಸ್ತಾನಕ್ಕೆ ಶಾಂತಿ ಪಡೆಗಳನ್ನು ಕಳುಹಿಸಬೇಕು. ಪಾಕ್ ಸೇನೆ, ಪೊಲೀಸ್ ಸಿಬ್ಬಂದಿ, ಮಿಲಿಟರಿ ಗುಪ್ತಚಾರ ಸೇರಿ ಶಸ್ತ್ರಾಸ್ತ್ರ ಸೇರಿ ಎಲ್ಲಾ ಯುದ್ಧ ಸಾಮಾಗ್ರಿಗಳನ್ನು ಬಿಟ್ಟು ತಕ್ಷಣವೇ ಬಲೂಚಿಸ್ತಾನವನ್ನು ತೊರೆಯವಂತೆ ಆಗ್ರಹಿಸಬೇಕು ಎಂದಿದ್ದಾರೆ.

ಬಲೂಚಿಸ್ತಾನ್‌ನ ಸ್ವಾತಂತ್ರ್ಯ ಸರ್ಕಾರದ ರಾಜ್ಯೋತ್ಸವ ಶೀಘ್ರದಲ್ಲೇ ನಡೆಯಲಿದೆ. ಬಲೂಚಿಸ್ತಾನದ ನಿಯಂತ್ರಣವನ್ನು ಹೊಸ ಸರ್ಕಾರಕ್ಕೆ ಹಸ್ತಾಂತರಿಸಲಾಗುವುದು. ಸಂಪುಟದಲ್ಲಿ ಮಹಿಳೆಯರಿಗೆ ಪ್ರಾತಿನಿಧ್ಯತೆ ನೀಡಲಾಗಿವುದು. ನಮ್ಮ ಮಿತ್ರ ರಾಷ್ಟ್ರಗಳನ್ನು ಬಲೂಚಿಸ್ತಾನದ ಸರ್ಕಾರ ರಚನೆಯಂದು ಆಹ್ವಾನಿಸಲಾಗುವುದು ಎಂದಿದ್ದಾರೆ.

ಮತ್ತೊಂದು ಪೋಸ್ಟ್‌ನಲ್ಲಿ, ಅವರು ಹೇ ನಾ-ಪಾಕಿಸ್ತಾನ್. ನಿಮ್ಮ ಬಳಿ ಸೈನ್ಯವಿದ್ದರೆ, ನಾವು ಬಲೂಚ್‌ನ ಸ್ವತಂತ್ರ ಯೋಧರಿದ್ದಾರೆ. ಈ ಯೋಧರು ನಿಮ್ಮ ವಿರುದ್ಧ ಹೋರಾಟ ಮಾಡುತ್ತಾರೆ ಎಂದು ಎಚ್ಚರಿಕೆಯ ಬರಹ ಪೋಸ್ಟ್ ಮಾಡಿದ್ದಾರೆ.

ಟರ್ಕಿ ಆಯಪಲ್‌ಗೆ ಬಹಿಷ್ಕಾರ

ಗಾಜಿಯಾಬಾದ್(ಉತ್ತರ ಪ್ರದೇಶ): ಭಾರತ ವಿರುದ್ಧದ ಸಶಸ್ತ್ರ ಸಂಘರ್ಷದಲ್ಲಿ ಟರ್ಕಿ ದೇಶ ಪಾಕಿಸ್ತಾನಕ್ಕೆ ಡ್ರೋನ್‌ಗಳು ಸೇರಿದಂತೆ ಶಸ್ತ್ರಾಸ್ತ್ರಗಳನ್ನು ನೀಡಿ ಬೆಂಬಲಿಸಿತ್ತು. ಇದಾದ ನಂತರ, ಟರ್ಕಿ ವಿರುದ್ಧ ಭಾರತದಲ್ಲಿ ಆಕ್ರೋಶ ಕೇಳಿಬರುತ್ತಿದೆ. ಇದೀಗ ಹಣ್ಣಿನ ವ್ಯಾಪಾರಿಗಳು ಟರ್ಕಿಶ್ ಸರಕುಗಳನ್ನು, ಅದರಲ್ಲೂ ವಿಶೇಷವಾಗಿ ದೊಡ್ಡ ಪ್ರಮಾಣದಲ್ಲಿ ಆಮದು ಮಾಡಿಕೊಳ್ಳುವ ಸೇಬುಗಳನ್ನು ಬಹಿಷ್ಕರಿಸಲು ಮುಂದಾಗಿದ್ದಾರೆ.

ಭಾರತದ ವಿರುದ್ಧ ಪಾಕಿಸ್ತಾನವನ್ನು ಬೆಂಬಲಿಸುವ ಯಾವುದೇ ದೇಶವೇ ಆದರೂ ಇಲ್ಲಿ ಬಹಿಷ್ಕಾರದ ಬಿಸಿ ಎದುರಿಸಲೇಬೇಕಾಗುತ್ತದೆ ಎಂದು ವ್ಯಾಪಾರಿಗಳು ತೀವ್ರ ಆಕ್ರೋಶ ವ್ಯಕ್ತಪಡಿಸಿದ್ದಾರೆ. ಭಾರತದ ಮೇಲೆ ದಾಳಿ ಮಾಡಲು ಟರ್ಕಿ ಡ್ರೋನ್‌ಗಳನ್ನು ಪಾಕಿಸ್ತಾನಕ್ಕೆ ನೀಡಿತು. ಅದಕ್ಕಾಗಿ ನಾವು ಟರ್ಕಿಶ್ ಹಣ್ಣುಗಳನ್ನು ಮಾರಾಟ ಮಾಡುವುದನ್ನು ನಿಲ್ಲಿಸಲು ನಿರ್ಧರಿಸಿದ್ದೇವೆ ಎಂದು ಓರ್ವ ಹಣ್ಣಿನ ಮಾರಾಟಗಾರ ಹೇಳಿದರು.

ಭಾರತ ವಾರ್ಷಿಕವಾಗಿ ಟರ್ಕಿಯಿಂದ 1,200 ಕೋಟಿ ರೂ.ಗೂ ಹೆಚ್ಚು ಮೌಲ್ಯದ ಸರಕುಗಳನ್ನು ಆಮದು ಮಾಡಿಕೊಳ್ಳುತ್ತದೆ. ಇದರಲ್ಲಿ ಸೇಬುಗಳಂತಹ ಹಣ್ಣುಗಳ ಗಮನಾರ್ಹ ಪಾಲಿದೆ.

ಈ ಹಿಂದೆ ಬೇಡಿಕೆ ಇಡಲಾದ ಕೆಲವು ಸರಕುಗಳು ಬರುತ್ತಿವೆ. ಆದರೆ ಹೊಸ ಬೇಡಿಕೆಗಳನ್ನು ನಾವು ನೀಡುವುದಿಲ್ಲ ಎಂದು ಮಾರಾಟಗಾರರು ಹೇಳಿದ್ದಾರೆ. ಇನ್ನು ಮುಂದೆ ಟರ್ಕಿಶ್ ಹಣ್ಣುಗಳನ್ನು ಖರೀದಿಸುವುದನ್ನೇ ನಿಲ್ಲಿಸುತ್ತೇವೆ. ಭಯೋತ್ಪಾದನೆಯನ್ನು ಬೆಂಬಲಿಸುವ ಯಾವುದೇ ದೇಶವನ್ನು ಭಾರತೀಯ ಮಾರುಕಟ್ಟೆಗಳಲ್ಲಿ ಪರಿಗಣಿಸುವುದಿಲ್ಲ ಎಂದು ಮತ್ತೊಬ್ಬ ವ್ಯಾಪಾರಿ ತಿಳಿಸಿದರು.

ಭಾರತದ ವಿರುದ್ಧ ಪಾಕಿಸ್ತಾನಕ್ಕೆ ಸಹಾಯ ಮಾಡಲು ಟರ್ಕಿ ಭಾರತದ ಹಣ ಬಳಸುತ್ತಿದೆ ಎಂದು ಪ್ರತಿಭಟನಾಕಾರರು ಆರೋಪಿಸಿದರು. ಹಾಗಾಗಿ, ಸ್ಥಳೀಯ ಮಾರುಕಟ್ಟೆಗಳಲ್ಲಿ ಟರ್ಕಿಶ್ ಉತ್ಪನ್ನಗಳ ಮಾರಾಟ ನಿಲ್ಲಿಸುವುದಾಗಿ ಅವರು ಪ್ರತಿಜ್ಞೆ ಮಾಡಿದ್ದಾರೆ.

Printed, Published & Owned by N.Venugopal Krishna, Printed at Dashapramathi Mudranalaya, No.45, 4th Cross, Srigandhadakaval, Bengaluru-560079.
Published at No.45, 4th Cross, Srigandhadakaval, Bengaluru-560079. Editor: N.Venugopal Krishna, Mobile No.+91 94835 89085,
email: sanjemugilu@gmail.com, RNI No.KARKAN/2002/08054

ಶ್ರೀ ಸಿದ್ದರಾಮಯ್ಯ
ಸನ್ಮಾನ್ಯ ಮುಖ್ಯಮಂತ್ರಿಗಳು
ಕರ್ನಾಟಕ ಸರ್ಕಾರ

ಕರ್ನಾಟಕ ಸರ್ಕಾರ

ಶ್ರೀ ಡಿ.ಕೆ. ಶಿವಕುಮಾರ್
ಮಾನ್ಯ ಉಪ ಮುಖ್ಯಮಂತ್ರಿಗಳು ಹಾಗೂ
ಬೆಂಗಳೂರು ನಗರಾಭಿವೃದ್ಧಿ ಸಚಿವರು
ಕರ್ನಾಟಕ ಸರ್ಕಾರ

ಗ್ರೇಟರ್ ಬೆಂಗಳೂರು ಆಡಳಿತ ಅಧಿನಿಯಮ-2024 ಅನುಷ್ಠಾನ

ದಿನಾಂಕ: 15.05.2025, ಗುರುವಾರ

ಬೆಂಗಳೂರಿನ ಸಮಗ್ರ ಅಭಿವೃದ್ಧಿಗಾಗಿ

ಕ್ರಾಂತಿಕಾರಿ ಹೆಜ್ಜೆ

- ಗ್ರೇಟರ್ ಬೆಂಗಳೂರು ಪ್ರದೇಶದಲ್ಲಿ ಪರಿಣಾಮಕಾರಿಯಾದ ಸಮನ್ವಯ, ಸಹಭಾಗಿತ್ವ ಮತ್ತು ಸ್ಪಂದನಶೀಲ ಆಡಳಿತ
- ನಗರ ಪ್ರದೇಶಗಳ ಸಮಗ್ರ ಅಭಿವೃದ್ಧಿಗಾಗಿ ಎಲ್ಲಾ ಸಾರ್ವಜನಿಕ ಸೇವಾ ಸಂಸ್ಥೆಗಳನ್ನು ಸಂಯೋಜಿಸುವ ಆಡಳಿತ ವ್ಯವಸ್ಥೆ
- ಗ್ರೇಟರ್ ಬೆಂಗಳೂರು ಪ್ರದೇಶವನ್ನು ಯೋಜನಾಬದ್ಧವಾಗಿ ರೂಪಿಸುವ ಉದ್ದೇಶ
- ಆಡಳಿತ ವ್ಯವಸ್ಥೆಯನ್ನು ಮತ್ತಷ್ಟು ವಿಕೇಂದ್ರೀಕರಣಗೊಳಿಸಿ ನಾಗರಿಕರ ಪಾಲ್ಗೊಳ್ಳುವಿಕೆ ಹೆಚ್ಚಿಸುವುದು
- ನಗರದ ಗುಣಮಟ್ಟ ವೃದ್ಧಿಸಿ, ಹೂಡಿಕೆಯನ್ನು ಆಕರ್ಷಿಸುವುದು ಮತ್ತು ಉದ್ಯೋಗಾವಕಾಶ ಸೃಷ್ಟಿಸುವುದು

ನಮ್ಮ ವೈವಿಧ್ಯಮಯ ಸಂಸ್ಕೃತಿ ಮತ್ತು ಪರಂಪರೆಯನ್ನು ಗೌರವಿಸುವುದು ಮತ್ತು ಕಾಪಾಡುವುದು ಪ್ರತಿಯೊಬ್ಬ ಭಾರತೀಯರ ಸಂವಿಧಾನಬದ್ಧ ಮೂಲಭೂತ ಕರ್ತವ್ಯ.

ಪ್ರಕಟಣೆ: ಬೃಹತ್ ಬೆಂಗಳೂರು ಮಹಾನಗರ ಪಾಲಿಕೆ