ಸಂಪುಟ: 22, ಸಂಚಿಕೆ: 212, ಪುಟಗಳು: 8, ಸೋಮವಾರ, 12 ಮೇ 2025 RNI NO. KARKAN/2002/08054
epaper: www.sanjemugilu.com

ವೇಣು ಸಾರಥ್ಯದಲ್ಲಿ...

ಸುದ್ದಿಗಳ ಹೊನಲು

ಸಂಜೆ ಮುಗಿಲು

ಕನ್ನಡ ಪ್ರಾದೇಶಿಕ ಸಂಜೆ ದಿನಪತ್ರಿಕೆ

ಬೆಂಗಳೂರು। ಬೆಂಗಳೂರು ಗ್ರಾಮಾಂತರ। ಕೋಲಾರ। ಚಿಕ್ಕಬಳ್ಳಾಪುರ। ರಾಮನಗರ। ಮಂಡ್ಯ। ಮೈಸೂರು। ಚಾಮರಾಜನಗರ

₹3

ಸುಭಾಷಿತ

ಹೊರಗಿನ ಅಲಂಕಾರಕ್ಕಿಂತ ಒಳಗಿನ ಗುಣ ಮುಖ್ಯ. ವಿಷ ತುಂಬಿದ ಚಿನ್ನದ ಪಾತ್ರೆಗಿಂತ ಜೇನು ತುಂಬಿದ ಮಣ್ಣಿನ ಮಡಕೆ ಹೆಚ್ಚು ಮೌಲ್ಯಯುತ- ಗೌತಮ ಬುದ್ಧ

ಪಂಚಾಂಗ

(ಸೋಮವಾರ 12 ಮೇ-2025)

- ಶ್ರೀ ವಿಶ್ವಾವಸು ನಾಮ ಸಂವತ್ಸರ,
- ಉತ್ತರಾಯಣ, ವಸಂತ ಋತು
- ವೈಶಾಖ ಮಾಸ, ಶುಕ್ಲ ಪಕ್ಷ,
- ವಾರ: ಸೋಮವಾರ,
- ತಿಥಿ: ಪೌರ್ಣಮಿ, ನಕ್ಷತ್ರ: ಸ್ವಾತಿ,
- ಯೋಗ: ವರಿಯನ್, ಕರಣ: ಬಧ್ರೆ
- ರಾಹುಕಾಲ: 7.34 ರಿಂದ 9.09
- ಗುಳಿಕಾಲ: 1.54 ರಿಂದ 3.29
- ಯಮಗಂಡಕಾಲ: 10.44 ರಿಂದ 12.19

ಆಪರೇಷನ್ ಸಿಂಧೂರ್ ಎಫೆಕ್ಟ್

ಭಾರತದ ಐವರು, ಪಾಕಿಸ್ತಾನದ 35ಕ್ಕೂ ಹೆಚ್ಚು ಸೈನಿಕರ ಸಾವು

ನವದೆಹಲಿ: ಭಾರತದ ಸೇನೆಗಳು ಮೇ 7ರಿಂದ 10ರವರೆಗೆ ನಡೆಸಿದ ಆಪರೇಷನ್ ಸಿಂದೂರ್ ಕಾರ್ಯಾಚರಣೆಯಲ್ಲಿ ಪಾಕಿಸ್ತಾನದ 35-40 ಸೈನಿಕರನ್ನು ಕೊಲ್ಲಲಾಗಿದೆ. ಭಾರತದ ಮಿಲಿಟರಿ ಕಾರ್ಯಾಚರಣೆಗಳ ಮಹಾನಿರ್ದೇಶಕ (ಡಿಜಿಎಂಒ) ಲೆಫ್ಟಿನೆಂಟ್ ಜನರಲ್ ರಾಜೀವ್ ಘಾಯ್, ವಾಯುಪಡೆ ಕಾರ್ಯಾಚರಣೆಗಳ ಮಹಾನಿರ್ದೇಶಕ ಎಕೆ ಭಾರ್ತಿ, ವೈಸ್ ಅಡ್ಮಿರಲ್ ಎಎಸ್ ಪ್ರಮೋದ್ ಅವರು ಪಾಲ್ಗೊಂಡಿದ್ದ ಸುದ್ದಿಗೋಷ್ಠಿಯಲ್ಲಿ ಈ ವಿಚಾರವನ್ನು ಬಹಿರಂಗಪಡಿಸಲಾಯಿತು. ಸಿಂದೂರ ಕಾರ್ಯಾಚರಣೆಯಲ್ಲಿ ಭಾರತದ ಐವರು ಸೈನಿಕರೂ ಬಲಿಯಾದ ಸಂಗತಿಯನ್ನು ಈ ಸಂದರ್ಭದಲ್ಲಿ ತಿಳಿಸಲಾಗಿದೆ.

ಆಪರೇಷನ್ ಸಿಂದೂರ್‌ನಲ್ಲಿ ಭಾರತೀಯ ಸೇನೆ ಮಾಡಿದ ಸಾಧನೆಗಳಿವು : ನಾಲ್ಕು ದಿನಗಳ ಕಾಲ ನಡೆದ ಆಪರೇಷನ್ ಸಿಂದೂರ್ ಹಾಗೂ ನಂತರದ ಸಂಘರ್ಷದಲ್ಲಿ ಭಾರತದ ಸೇನೆ ಪಾಕಿಸ್ತಾನದ ಮೇಲೆ ಪೂರ್ಣಪ್ರಮಾಣದ ಪ್ರಾಬಲ್ಯ ಮೆರೆದಿದೆ. 35-40 ಪಾಕಿಸ್ತಾನೀ ಸೈನಿಕರನ್ನು ಕೊಂದದ್ದಲ್ಲದೆ ಇನ್ನೂ ಐದಾರು ಪ್ರಮುಖ ಸಾಧನೆಗಳನ್ನು ಭಾರತೀಯ ಸೇನೆ ಮಾಡಿದೆ.

ಸುದ್ದಿಗೋಷ್ಠಿಯಲ್ಲಿ ಲೆಫ್ಟಿನೆಂಟ್ ಜನರಲ್ ರಾಜೀವ್ ಘಾಯ್, ಏರ್ ಮಾರ್ಷಲ್ ಎಕೆ ಭಾರ್ತಿ, ವೈಸ್ ಅಡ್ಮಿರಲ್ ಎಎನ್ ಪ್ರಮೋದ್ ಮತ್ತು ಮೇಜರ್ ಜನರಲ್ ಸಂದೀಪ್ ಶಾರ್ದಾ ಪಾಲ್ಗೊಂಡಿದ್ದರು. ಏರ್ ಮಾರ್ಷಲ್ ಅವಧೇಶ್ ಕುಮಾರ್ ಭಾರ್ತಿ ಅವರು ಆಪರೇಷನ್ ಸಿಂದೂರದ ವೇಳೆ ಪಾಕಿಸ್ತಾನಕ್ಕೆ ಹೇಗೆಲ್ಲಾ ಹಾನಿಯಾಯಿತು ಎಂದು ಸಾಕ್ಷ್ಯಗಳುಳ್ಳ ಚಿತ್ರಗಳನ್ನು ಸ್ಲೈಡ್ ಗಳಲ್ಲಿ ತೋರಿಸಿದರು. ಸುದ್ದಿಗೋಷ್ಠಿ ಬಳಿಕ ಮಾಧ್ಯಮ ಪ್ರತಿನಿಧಿಗಳೊಂದಿಗೆ ಪ್ರಶ್ನೋತ್ತರ ಕಾರ್ಯಕ್ರಮವೂ ಇತ್ತು.

ಯಾವ ಶಸ್ತ್ರಾಸ್ತ್ರಗಳನ್ನು ಭಾರತ ಬಳಸಿತು: ಭಾರತವು ಮೇ 7ರಿಂದ 10ರವರೆಗೆ ತನ್ನ ವಿವಿಧ ಮಿಲಿಟರಿ ಕಾರ್ಯಾಚರಣೆಗಳಲ್ಲಿ ಯಾವೆಲ್ಲಾ ಶಸ್ತ್ರಾಸ್ತ್ರಗಳನ್ನು ಪ್ರಯೋಗಿಸಿತು ಎನ್ನುವ ವಿವರವನ್ನು ಸದ್ಯ ನೀಡಲು ಏರ್ ಮಾರ್ಷಲ್ ಎಕೆ ಭಾರ್ತಿ ನಿರಾಕರಿಸಿದರು. ಕಾರ್ಯಾಚರಣೆಯಲ್ಲಿ ಏನೆಲ್ಲಾ ಪರಿಣಾಮವಾಯಿತು ಎನ್ನುವ ವಿವರ ಮಾತ್ರ ಈಗ ನೀಡುವುದಾಗಿ ಅವರು ಹೇಳಿ, ನಂತರ ಕಾರ್ಯಾಚರಣೆಯ ವಿವರ ಬಿಚ್ಚಿಟ್ಟರು.

ನಾಲ್ಕು ದಿನಗಳ ಕಾಲ ನಡೆದ ಭಾರತ ಮತ್ತು ಪಾಕಿಸ್ತಾನ ಸಂಘರ್ಷಕ್ಕೆ ಮೇ 10ರಂದು ಸಂಜೆ ವಿರಾಮ ಬಿದ್ದಿದೆ. ಭಾರತವು ನೂರ್ ಖಾನ್ ವಾಯುನೆಲೆ ಸೇರಿದಂತೆ ಪಾಕಿಸ್ತಾನದ ಪ್ರಮುಖ ಏರ್ ಬೇಸ್ ಗಳನ್ನು ನಾಶ ಮಾಡಿದ್ದು ಪಾಕಿಸ್ತಾನಕ್ಕೆ ಆತಂಕವಾಗಿ, ಕದನ ವಿರಾಮಕ್ಕೆ ನೆರವಾಗುವಂತೆ ಅಮೆರಿಕಕ್ಕೆ ಮನವಿ ಮಾಡಿತೆನ್ನಲಾಗಿದೆ. ಮೇ 10ರಂದು ಸಂಜೆ 5ಕ್ಕೆ ಅನ್ವಯ ಆಗುವಂತೆ ಕದನ ವಿರಾಮ ನಿಯಮ ಜಾರಿಯಾಗಿದೆ.

ಆಪರೇಷನ್ ಸಕ್ಸಸ್

- » ಪಾಕಿಸ್ತಾನ ಹಾಗು ಪಿಒಕೆಯಲ್ಲಿ 9 ಉಗ್ರ ನೆಲೆಗಳು ನಾಶ
- » 100ಕ್ಕೂ ಹೆಚ್ಚು ಉಗ್ರಗಾಮಿಗಳ ಹತ್ಯೆ
- » ಪಾಕಿಸ್ತಾನದ 10 ಮಿಲಿಟರಿ ನೆಲೆಗಳಿಗೆ ಹಾನಿ
- » ಅನಗತ್ಯ ಹಾನಿಯಾಗದ ರೀತಿಯಲ್ಲಿ ಕಾರ್ಯಾಚರಣೆ
- » ಪುಲ್ವಾಮ ದಾಳಿ ಸಂಚುಕೋರರ ಹತ್ಯೆ
- » ಐಸಿ-814 ಹೈಜ್ಯಾಕ್ ಪಿತೂರಿ ಮಾಡಿದವರ ಹತ್ಯೆ
- » ಲಾಹೋರ್‌ನಲ್ಲಿ ರಾಡಾರ್‌ಗಳ ನಾಶ
- » ಪಾಕಿಸ್ತಾನವು ನಾಗರಿಕ ವಿಮಾನಗಳನ್ನು ಗುರಾಣಿಯಾಗಿ ಬಳಸಿದರೂ ಒಂದಕ್ಕೂ ಭಾರತದಿಂದ ಹಾನಿ ಇಲ್ಲ

ಉಗ್ರರನ್ನು ಸದೆಬಡಿದ ಪುರಾವೆ ಬಿಚ್ಚಿಟ್ಟ ಡಿಜಿಎಂಒ

ನವದೆಹಲಿ: ನಾಲ್ಕು ದಿನಗಳ ಹಿಂದೆ ಮೇ 7ರಂದು ಭಾರತ ನಡೆಸಿದ ಆಪರೇಷನ್ ಸಿಂದೂರ್‌ನಲ್ಲಿ 9 ಸ್ಥಳಗಳಲ್ಲಿ 100ಕ್ಕೂ ಹೆಚ್ಚು ಉಗ್ರರನ್ನು ಕೊಲ್ಲಲಾಗಿದೆ ಎಂದು ಮಿಲಿಟರಿ ಕಾರ್ಯಾಚರಣೆಗಳ ಮಹಾನಿರ್ದೇಶಕ ಡಿಜಿಎಂಒ ಲೆಫ್ಟಿನೆಂಟ್ ಜನರಲ್ ರಾಜೀವ್ ಘಾಯ್ ಹೇಳಿದ್ದಾರೆ. ಕದನ ವಿರಾಮ ಘೋಷಣೆಯಾಗಿ ಒಂದು ದಿನದ ಬಳಿಕ ಭಾರತದ ವಿವಿಧ ಪಡೆಗಳ ಮಹಾನಿರ್ದೇಶಕರು ಸುದ್ದಿಗೋಷ್ಠಿ ನಡೆಸಿ ಆಪರೇಷನ್ ಸಿಂದೂರ್ ಹಾಗು ನಂತರದ ಭಾರತದ ರಣತಂತ್ರಗಳ ಕೆಲ ವಿವರಗಳನ್ನು ಬಿಚ್ಚಿಟ್ಟಿದ್ದಾರೆ.

ವಾಯುಪಡೆ ಕಾರ್ಯಾಚರಣೆಗಳ ಡೈರೆಕ್ಟರ್ ಜನರಲ್ ಏರ್ ಮಾರ್ಷಲ್ ಎ.ಕೆ. ಭಾರ್ತಿ, ನೌಕಾಪಡೆ ಕಾರ್ಯಾಚರಣೆಗಳ ಡೈರೆಕ್ಟರ್ ಜನರಲ್ ವೈಸ್ ಅಡ್ಮಿರಲ್ ಪ್ರಮೋದ್ ಅವರೂ ಈ ಸುದ್ದಿಗೋಷ್ಠಿಯಲ್ಲಿ ಪಾಲ್ಗೊಂಡು, ಕಾರ್ಯಾಚರಣೆಗಳ ಕೆಲ ವಿವರ ನೀಡಿದ್ದಾರೆ. ಆಪರೇಷನ್ ಸಿಂದೂರ್ ನಲ್ಲಿ ಪಾಕಿಸ್ತಾನದ ಉಗ್ರ ನೆಲೆಗಳನ್ನು ನಾಶ ಮಾಡಿರುವುದಕ್ಕೆ ಸಾಕ್ಷ್ಯಗಳನ್ನೂ ಈ ಸಂದರ್ಭದಲ್ಲಿ ಪ್ರಸ್ತುತಪಡಿಸಿದ್ದಾರೆ.

ಆಪರೇಷನ್ ಸಿಂದೂರ್ ನಲ್ಲಿ ಹಲವು ಉಗ್ರರನ್ನು ಕೊಲ್ಲಲಾಗಿದೆ. ಲಷ್ಕರೆ ತೈಯಬಾದ ಮುದಾಸಿರ್, ಜೈಷೆ ಸಂಘಟನೆಯ ಉಗ್ರ ಹಫೀಜ್ ಮೊಹಮ್ಮದ್, ಬಹಾವಲ್ಪುರದ ಮರ್ಕಜ್ ಸಭಾನಲ್ಲಾದ ಉಸ್ತುವಾರಿ ಜಮೀಲ್, ಲಷ್ಕರೆ ತೈಬಾ ಉಗ್ರ ಖಾಲಿದ್ ಮೊದಲಾದವರು ಕಾರ್ಯಾಚರಣೆಯಲ್ಲಿ ಹತ್ಯೆಯಾಗಿರುವ ಸಂಗತಿಯನ್ನು ಡಿಜಿಎಂಒ ನೀಡಿದ್ದಾರೆ.

ಭಾರತವು ಪಾಕಿಸ್ತಾನದ ನಾಗರಿಕರನ್ನು ಗುರಿಯಾಗಿಸಿ ಯಾವುದೇ ದಾಳಿ ಮಾಡಿಲ್ಲ. ಆದರೆ, ಪಾಕಿಸ್ತಾನವು ಭಾರತದಲ್ಲಿ ನಾಗರಿಕರನ್ನು

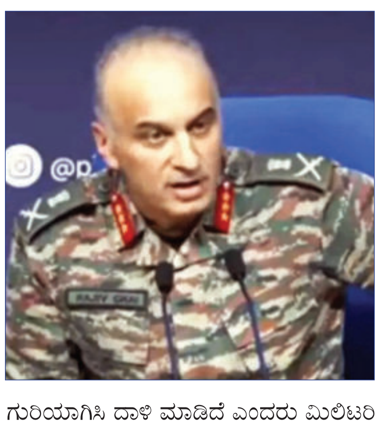

ಗುರಿಯಾಗಿಸಿ ದಾಳಿ ಮಾಡಿದೆ ಎಂದರು ಮಿಲಿಟರಿ ಕಾರ್ಯಾಚರಣೆಗಳ ಮಹಾನಿರ್ದೇಶಕರು.

ಭಾರತದಲ್ಲಿ ಡಿಜಿಎಂಒ ಪಾತ್ರ ಏನು?: ಮಿಲಿಟರಿ ಕಾರ್ಯಾಚರಣೆಗಳ ಮಹಾನಿರ್ದೇಶಕರು ಇತರ ದೇಶಗಳ ಡಿಜಿಎಂಒಗಳ ಜೊತೆ ನೇರ ಸಂಪರ್ಕದಲ್ಲಿರುತ್ತಾರೆ. ಎರಡು ದೇಶಗಳ ಮಧ್ಯೆ ಅನಗತ್ಯವಾದ ಸಂಘರ್ಷ ಏರ್ಪಡದಂತೆ ನಿಯಂತ್ರಿಸುವುದು ಸೇರಿದಂತೆ ಹಲವು ಜವಾಬ್ದಾರಿಗಳು ಅವರಿಗೆ ಇರುತ್ತವೆ.

ಭಯೋತ್ಪಾದನೆ ವಿರೋಧಿ ಕ್ರಮಗಳು ಸೇರಿದಂತೆ ವಿವಿಧ ಮಿಲಿಟರಿ ಕಾರ್ಯಾಚರಣೆಗಳನ್ನು ಯೋಜಿಸುವುದು ಇವರ ಜವಾಬ್ದಾರಿಗಳಲ್ಲಿ ಒಂದು. ಯಾವುದೇ ರೀತಿಯ ಕಾರ್ಯಾಚರಣೆ ಮಾಡಬೇಕೆಂದರೂ ಅದಕ್ಕೆ ಸಶಸ್ತ್ರ ಸೇನಾ ಪಡೆಗಳು ಸರಿಯಾಗಿ ಅಣಿಗೊಂಡಿವೆಯಾ ಎನ್ನುವುದನ್ನು ಇವರು ಖಾತ್ರಿಪಡಿಸುತ್ತಾರೆ. ಭಾರತ ಮತ್ತು ಪಾಕಿಸ್ತಾನದ ಸಂಘರ್ಷದ ವಿಚಾರಕ್ಕೆ ಬಂದರೆ ಎರಡೂ ದೇಶಗಳ ಪ್ರಥಮ ಸಂಪರ್ಕ ಕೇಂದ್ರವು ಡಿಜಿಎಂಒಗಳಾಗಿರುತ್ತಾರೆ.

ಪುಟ 2

ಸಂಕ್ಷಿಪ್ತ ಸುದ್ದಿ

'ಕಾಮಿಡಿ ಕಿಲಾಡಿಗಳು' ಖ್ಯಾತಿಯ ನಟ ರಾಕೇಶ್ ಪೂಜಾರಿ ಹೃದಯಾಘಾತದಿಂದ ನಿಧನ

ಬೆಂಗಳೂರು: ಎಲ್ಲರನ್ನೂ ನಗಿಸುತ್ತಾ, ನಗುತ್ತಾ ಇದ್ದವರು ಅವರು. ತುಂಬಾ ಕಷ್ಟದ ಜೀವನ ನೋಡಿ, ನಂತರ ಹಾಸ್ಯದ ಮೂಲಕ ಎಲ್ಲರ ಮನ ಗೆದ್ದರು. ತುಂಬಾ ಅವಮಾನಗಳನ್ನು ಮೆಟ್ಟಿ ನಿಂತರು. ಈ ರೀತಿ ಇದ್ದ 'ಕಾಮಿಡಿ ಕಿಲಾಡಿಗಳು' ಖ್ಯಾತಿಯ ನಟ ರಾಕೇಶ್ ಪೂಜಾರಿ ನಿಧನ ಹೊಂದಿದ್ದಾರೆ. ಹಾಗಂತ ಇದು ವದಂತಿ ಅಲ್ಲ. ಈ ಸುದ್ದಿ ನಂಬಲು ಅಸಾಧ್ಯ ಎನಿಸಿದರೂ ಸತ್ಯವೇ. ಆರೋಗ್ಯವಾಗಿದ್ದ ನಟ ರಾಕೇಶ್ ಪೂಜಾರಿ ಅವರು ಸಣ್ಣ ವಯಸ್ಸಿನಲ್ಲೇ ಹೃದಯಾಘಾತದಿಂದ ನಿಧನ ಹೊಂದಿದ್ದಾರೆ. ಬಾಳಿ ಬದುಕ ಬೇಕಿದ್ದ ಅವರು ಕೊನೆಯುಸಿರು ಎಳೆದಿದ್ದಾರೆ.

ಪುಟ 2

ರಜೆಗೆ ಬಂದಿದ್ದ ಕರ್ನಾಟಕದ ಯೋಧರು ದೇಶ ಸೇವೆಗೆ ವಾಪಸ್

ಕಲಬುರಗಿ: ಭಾರತದ ಏರ್ ಸ್ಟ್ರೈಕ್ ನೋಡಿ ಪಾಕಿಸ್ತಾನ ಪತರಗುಟ್ಟಿದೆ. ಭಾರತ ಎದುರು ಹಾಕಿಕೊಂಡರೆ ನಮಗೆ ಉಳಿಗಾಲವಿಲ್ಲ ಅನ್ನೋದನ್ನ ಅರಿತ ಪಾಕಿಸ್ತಾನ, ಕೊನೆಗೂ ಭಾರತದ ಮುಂದೆ ಮಂಡಿಯೂರಿದೆ. ಕದನ ವಿರಾಮ ಘೋಷಣೆ ಮಾಡಲಾಗಿದೆ. ಆದರೆ ಭಾರತ ಮತ್ತು ಪಾಕಿಸ್ತಾನ ನಡುವೆ ಯುದ್ಧದ ಕಾರ್ಮೋಡ ಹಿನ್ನಲೆ ಇತ್ತ ರಜೆ ಮೇಲೆ ಬಂದಿದ್ದ ಕರ್ನಾಟಕದ ಯೋಧರನ್ನು ಸೇನೆ ವಾಪಸ್ ಕರೆಸಿಕೊಳ್ಳುತ್ತಿದೆ. ಕಲಬುರಗಿಯ ಇಬ್ಬರು ಮತ್ತು ಬೀದರ್ ನ ಓರ್ವ ಯೋಧ ವಾಪಸ್ ದೇಶ ಸೇವೆಗೆ ಮರಳಿದ್ದಾರೆ.

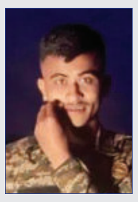

ಗಂಡು ಮಗು ಜನಿಸಿದ ಒಂದು ವಾರದಲ್ಲೇ ಕರ್ತವ್ಯಕ್ಕೆ ತೆರಳಿದ ಯೋಧ: ಪತ್ನಿಗೆ ಹೆರಿಗೆ ಹಿನ್ನೆಲೆ ಕಲಬುರಗಿ ಜಿಲ್ಲೆಯ ಆಳಂದ ತಾಲೂಕಿನ ಧುತ್ತರಗಾವ್ ಗ್ರಾಮದ ಯೋಧ ಹಣಮಂತರಾಯ್ ಔಸೆ ಸ್ವಗ್ರಾಮಕ್ಕೆ ಬಂದಿದ್ದರು.

ಪುಟ 2

ಜಮ್ಮು-ಕಾಶ್ಮೀರ ಇತರೆ ಗಡಿ ಪ್ರದೇಶಗಳಲ್ಲಿ ಶಾಂತಿ ಹೊಸ ಘಟನೆಗಳಿಲ್ಲ

ನವದೆಹಲಿ: ಭಾರತ ಹಾಗೂ ಪಾಕ್ ನಡುವೆ ಅಘೋಷಿತ ಯುದ್ಧ ಪ್ರಾರಂಭವಾದಾಗಿನಿಂದ ಮೊದಲ ಬಾರಿಗೆ ಜಮ್ಮು ಮತ್ತು ಕಾಶ್ಮೀರ ಹಾಗೂ ಇತರೆ ಗಡಿ ಪ್ರದೇಶಗಳಲ್ಲಿ ಶಾಂತಿ ನೆಲೆಸಿದೆ ಎಂದು ಭಾರತೀಯ ಸೇನೆ ಸ್ಪಷ್ಟಪಡಿಸಿದೆ. ಯಾವುದೇ ಹೊಸ ಘಟನೆಗಳು ಅಥವಾ ಕದನ ವಿರಾಮ ಉಲ್ಲಂಘನೆಗಳು ವರದಿಯಾಗಿಲ್ಲ.

ಹಲವು ದಿನಗಳಲ್ಲಿ ಮೊದಲ ಬಾರಿಗೆ, ಪೂಂಚ್ ಮತ್ತು ರಾಜೌರಿ ಸೇರಿದಂತೆ ಜಮ್ಮು ಪ್ರದೇಶದ ಸ್ಥಳೀಯರು ವಿಮಾನ, ಕ್ಷಿಪಣಿ ದಾಳಿ ಮತ್ತು ಡ್ರೋನ್ ಚಟುವಟಿಕೆಗಳಿಂದ ಮುಕ್ತವಾದ ಶಾಂತಿಯುತ ರಾತ್ರಿಯನ್ನು ಆನಂದಿಸಿದರು. ಶಾಂತತೆಯು ನಿವಾಸಿಗಳು ತಮ್ಮ ಸಾಮಾನ್ಯ ದಿನಚರಿಗೆ ಮರಳಲು ಅವಕಾಶ ಮಾಡಿಕೊಟ್ಟಿತು.

ಜಮ್ಮು ಮತ್ತು ಕಾಶ್ಮೀರ ಮತ್ತು ಅಂತಾರಾಷ್ಟ್ರೀಯ ಗಡಿಯುದ್ದಕ್ಕೂ ಇರುವ ಇತರ ಪ್ರದೇಶಗಳಲ್ಲಿ ರಾತ್ರಿ ಹೆಚ್ಚಾಗಿ ಶಾಂತಿಯುತವಾಗಿತ್ತು. ಯಾವುದೇ ಘಟನೆ ವರದಿಯಾಗಿಲ್ಲ. ಏಪ್ರಿಲ್ 22 ರಂದು ಜಮ್ಮು ಮತ್ತು ಕಾಶ್ಮೀರದ ಪಹಲ್ಗಾಮ್‌ನಲ್ಲಿ ಭಯೋತ್ಪಾದಕರು ನಡೆಸಿದ ದಾಳಿಗೆ ಪ್ರತಿಯಾಗಿ ಭಾರತೀಯ ಸಶಸ್ತ್ರ ಪಡೆಗಳು ಬುಧವಾರ ಪಾಕಿಸ್ತಾನ ಮತ್ತು ಪಾಕ್ ಆಕ್ರಮಿತ ಕಾಶ್ಮೀರ (ಪಿಒಕೆ) ದಲ್ಲಿನ ಭಯೋತ್ಪಾದಕ ಲಾಂಚ್‌ಪ್ಯಾಡ್‌ಗಳನ್ನು ಗುರಿಯಾಗಿಸಿಕೊಂಡು ನಿಖರವಾದ ದಾಳಿಗಳನ್ನು ನಡೆಸಿದ ನಂತರ ಎರಡೂ ನೆರೆಹೊರೆಯವರ ನಡುವಿನ ಉದ್ವಿಗ್ನತೆ ಹೆಚ್ಚಾಯಿತು.

ಪುಟ 2

ಅಲ್ಲಿಂದ ಗುಂಡು ಹಾರಿಸಿದ್ರೆ, ಇಲ್ಲಿಂದಲೂ ಗುಂಡು ಸಿಡಿಯುತ್ತೆ ಎಚ್ಚರಿಕೆ ಸಂದೇಶ ರವಾನಿಸಿದ ಮೋದಿ

ನವದೆಹಲಿ: ಆಪರೇಷನ್ ಸಿಂಧೂರ್‌ಮುಂದುವರೆದಿದೆ ಎಂದು ಭಾರತೀಯ ವಾಯುಪಡೆ (ಐಎಎಫ್) ಖಚಿತಪಡಿಸುತ್ತಿದ್ದಂತೆಯೇ ಇತ್ತ ಪ್ರಧಾನಿ ನರೇಂದ್ರ ಮೋದಿ ಸಹ ಪಾಕಿಸ್ತಾನಕ್ಕೆ ಖಡಕ್ ಎಚ್ಚರಿಕೆ ಸಂದೇಶ ರವಾನಿಸಿದ್ದಾರೆ. ಪಾಕಿಸ್ತಾನ ಮತ್ತೆ ದಾಳಿ ನಡೆಸಿದ್ರೆ, ತಕ್ಕ ತಿರುಗೇಟು ನೀಡುತ್ತೇವೆ ಎಂದು ಮೋದಿ, ಅಮೆರಿಕ ಉಪಾಧ್ಯಕ್ಷ ಜೆ.ಡಿ.ವ್ಯಾನ್ಸ್‌ಗೆ ತಿಳಿಸಿದ್ದಾರೆ. ಪಾಕ್ ಕದನ ವಿರಾಮ ಉಲ್ಲಂಘಿಸಿದ ಬಳಿಕ ಮೋದಿ, ಅಮೆರಿಕದ ಉಪಾಧ್ಯಕ್ಷರ ಜೊತೆ ಫೋನ್ ಮೂಲಕ ಮಾತುಕತೆ ನಡೆಸಿದ್ದು, ಒಂದು ವೇಳೆ ಅಲ್ಲಿಂದ (ಪಾಕಿಸ್ತಾನ) ಗುಂಡು ಹಾರಿಸಿದ್ರೆ, ಇಲ್ಲಿಂದಲೂ (ಭಾರತ) ಗುಂಡು ಸಿಡಿಯುತ್ತೆ. ಯಾರ ಮಧ್ಯಸ್ಥಿಕೆ ಕೂಡ ನಮಗೆ ಬೇಕಾಗಿಲ್ಲ ಎಂದು ಸ್ಪಷ್ಟ ಸಂದೇಶ ನೀಡಿದ್ದಾರೆ.

ಅಮೆರಿಕ ಉಪಾಧ್ಯಕ್ಷರ ಜೊತೆ ಏನೇನು ಮಾತನಾಡಿದ್ದಾರೆ ಎನ್ನುವ ಮಾಹಿತಿ ಕೇಂದ್ರ, ಸರ್ಕಾರದ ಉನ್ನತ ಮೂಲಗಳಿಂದ ತಿಳಿಬಂದಿದ್ದು. ಕಾಶ್ಮೀರದ ಬಗ್ಗೆ ಭಾರತ ಸ್ಪಷ್ಟವಾದ ನಿಲುವನ್ನು ಹೊಂದಿದೆ.

ಪುಟ 2

ಇಂದು ಭಾರತ-ಪಾಕಿಸ್ತಾನ ಡಿಜಿಎಂಒ ಮಾತುಕತೆ

ನವದೆಹಲಿ: ಭಾರತ ಹಾಗೂ ಪಾಕಿಸ್ತಾನದ ಡಿಜಿಎಂಒ ಇಂದು ಮಾತುಕತೆ ನಡೆಸಲಿದ್ದು, ಉದ್ವಿಗ್ನತೆ ಶಮನವಾಗುವುದೇ ಎಂದು ಕಾದು ನೋಡಬೇಕಿದೆ. ಭಾರತ ಮತ್ತು ಪಾಕಿಸ್ತಾನದ ನಡುವೆ ಮೇ 7 ರಂದು ಉದ್ವಿಗ್ನತೆ ಪ್ರಾರಂಭವಾಗಿತ್ತು, ಪಹಲ್ಗಾಮ್ ದಾಳಿಗೆ ಸೇಡು ತೀರಿಸಿಕೊಳ್ಳಲು, ಭಾರತವು ಪಿಒಕೆ ಮತ್ತು ಪಾಕಿಸ್ತಾನದಲ್ಲಿನ ಭಯೋತ್ಪಾದಕ ನೆಲೆಗಳ ಮೇಲೆ ದಾಳಿ ಮಾಡಿ ನಾಶಪಡಿಸಿತು.

ಸೇನೆಯು ಭಯೋತ್ಪಾದಕರ ಅಡಗುತಾಣಗಳನ್ನು ಮಾತ್ರ ಗುರಿಯಾಗಿಸಿಕೊಂಡಿತು ಮತ್ತು ಬೇರೆ ಯಾವುದೇ ಸ್ಥಳಗಳನ್ನು ಗುರಿಯಾಗಿಸಿಕೊಂಡಿಲ್ಲ. ಈ ದಾಳಿಯಲ್ಲಿ ಕನಿಷ್ಠ 100 ಭಯೋತ್ಪಾದಕರು ಸಾವನ್ನಪ್ಪಿದ್ದಾರೆ. ಹೀಗೆ ಮಾಡುವುದರ ಮೂಲಕ, ಭಾರತವು ಇನ್ನು ಮುಂದೆ ಭಯೋತ್ಪಾದಕ ದಾಳಿಯನ್ನು ಸಹಿಸುವುದಿಲ್ಲ ಎಂದು ಸ್ಪಷ್ಟಪಡಿಸಿತು.

ಪಹಲ್ಗಾಮ್ ಭಯೋತ್ಪಾದಕ ದಾಳಿಗೆ ಪ್ರತಿಯಾಗಿ, ಭಾರತವು ಪಾಕಿಸ್ತಾನ ಮತ್ತು ಪಾಕ್ ಆಕ್ರಮಿತ ಕಾಶ್ಮೀರದಲ್ಲಿ ವಾಯುದಾಳಿಗಳನ್ನು ನಡೆಸಿ ಒಂಬತ್ತು ಭಯೋತ್ಪಾದಕ ಅಡಗುತಾಣಗಳನ್ನು ಸಂಪೂರ್ಣವಾಗಿ ನಾಶಪಡಿಸಿತ್ತು. ಅದಾದ ನಂತರ, ಪಾಕಿಸ್ತಾನದ ದುಸ್ಸಾಹಸ ಕಡಿಮೆಯಾಗಲಿಲ್ಲ ಮತ್ತು ಅದು ಭಾರತದ ಗಡಿ ಪ್ರದೇಶಗಳಲ್ಲಿ ಶೆಲ್‌ಗಳನ್ನು ಹಾರಿಸುವುದಲ್ಲದೆ, ಡ್ರೋನ್ ಮತ್ತು ಕ್ಷಿಪಣಿ ದಾಳಿಗಳನ್ನು ನಡೆಸಲು ಪ್ರಯತ್ನಿಸಿತು, ಆದರೆ ಭಾರತದ ವಾಯು ರಕ್ಷಣಾ ವ್ಯವಸ್ಥೆಯಿಂದ ಅವು ಸಂಪೂರ್ಣವಾಗಿ ವಿಫಲವಾದವು.

ಕಾರು-ಲಾರಿ ಮುಖಾಮುಖಿ ಡಿಕ್ಕಿ ಮೂವರ ಸಾವು

ಚಿತ್ರದುರ್ಗ: ಕಾರು ಮತ್ತು ಲಾರಿ ಮುಖಾಮುಖಿ ಡಿಕ್ಕಿ ಹೊಡೆದ ಪರಿಣಾಮ ಕಾರಿನಲ್ಲಿದ್ದ ಇಬ್ಬರು ಪುರುಷರು ಸೇರಿದಂತೆ ಓರ್ವ ಮಹಿಳೆ ಸಾವನ್ನಪ್ಪಿರುವಂತ ಘಟನೆ ಜಿಲ್ಲೆಯ ಹೊಳಲ್ಕೆರೆ ಪಟ್ಟಣದ ಕಣಿವೆ ಬಳಿ ನಡೆದಿದೆ. ಸುನೀತಾ(34), ಶ್ಯಾಂ ಬಾಬು(17), ಶಿವನಾಗಲಿ(55) ಮೃತರು. ಮೃತರನ್ನು ಆಂಧ್ರಪ್ರದೇಶದ ಗುಂಟೂರಿನ ವೆಂಕಟಪುರಂ ಮೂಲದವರು ಎಂದು ಗುರುತಿಸಲಾಗಿದೆ. ಆಂಧ್ರದಿಂದ ಶಿವಮೊಗ್ಗಕ್ಕೆ ತೆರಳುವ ವೇಳೆ ದುರ್ಘಟನೆ ಸಂಭವಿಸಿದೆ. ಸ್ಥಳಕ್ಕೆ ಹೊಳಲ್ಕೆರೆ ಠಾಣೆ ಪೋಲಿಸರು ಭೇಟಿ ನೀಡಿ ಪರಿಶೀಲನೆ ಮಾಡಿದ್ದಾರೆ.

ಪುಟ 2

ಭೀಕರ ರಸ್ತೆ ಅಪಘಾತ, 11 ಜನರಿಗೆ ಗಾಯ 13 ಮಂದಿ ಬಲಿ

ರಾಯ್ ಪುರ: ಛತ್ತೀಸ್ ಗಢದ ರಾಯ್ ಪುರದಲ್ಲಿ ಟ್ರೇಲರ್ ಟ್ರಕ್ ಹಾಗೂ ಲಾರಿ ನಡುವೆ ಅಪಘಾತ ಸಂಭವಿಸಿ 13 ಮಂದಿ ಸಾವನ್ನಪ್ಪಿದ್ದಾರೆ. 11 ಜನರು ಗಾಯಗೊಂಡಿದ್ದಾರೆ. ರಾಯ್‌ಪುರ ಜಿಲ್ಲೆಯ ರಾಯ್‌ಪುರ-ಬಲೋದಬಜಾರ್ ರಸ್ತೆಯ ಸರಗಾಂವ್ ಬಳಿ ಭಾನುವಾರ ತಡರಾತ್ರಿ ಸಂಭವಿಸಿದ ರಸ್ತೆ ಅಪಘಾತದಲ್ಲಿ ನಾಲ್ಕು ಮಕ್ಕಳು ಮತ್ತು ಒಂಬತ್ತು ಮಹಿಳೆಯರು ಪ್ರಾಣ ಕಳೆದುಕೊಂಡಿದ್ದಾರೆ.

ರಾಯ್‌ಪುರ ಎಸ್‌ಪಿ ಲಾಲ್ ಉಮ್ಮದ್ ಸಿಂಗ್ ಮಾತನಾಡಿ, ಚೌಥಿಯಾ ಛಟ್ಟಿಯಿಂದ ಕಾರ್ಯಕ್ರಮವೊಂದರಲ್ಲಿ ಭಾಗವಹಿಸಿ ಲಾರಿಯಲ್ಲಿ ಹಿಂತಿರುಗುತ್ತಿದ್ದಾಗ ಈ ಘಟನೆ ಸಂಭವಿಸಿದೆ. ಘಟನೆಯಲ್ಲಿ ಗಾಯಗೊಂಡವರನ್ನು ತಕ್ಷಣವೇ ರಾಯ್‌ಪುರದ ಡಾ.ಬಿ.ಆರ್. ಅಂಬೇಡ್ಕರ್ ಸ್ಮಾರಕ ಆಸ್ಪತ್ರೆಗೆ

ದಾಖಲಿಸಲಾಯಿತು.

ಚಟೌಡ್ ಗ್ರಾಮದ ಕುಟುಂಬವೊಂದು ಕುಟುಂಬ ಸಮಾರಂಭದಲ್ಲಿ ಭಾಗವಹಿಸಲು ಬನ್ಸಾರಿ ಗ್ರಾಮಕ್ಕೆ ಹೋಗಿತ್ತು ಎಂದು ಪೊಲೀಸ್ ಅಧಿಕಾರಿಗಳು ತಿಳಿಸಿದ್ದಾರೆ. ಹಿಂತಿರುಗುವಾಗ, ಅವರು ಪ್ರಯಾಣಿಸುತ್ತಿದ್ದ ಲಾರಿ ಖರೋರಾ ಪೊಲೀಸ್ ಠಾಣೆ ವ್ಯಾಪ್ತಿಯ ಸರಗಾಂವ್ ಬಳಿ ಟ್ರೇಲರ್‌ಗೆ ಡಿಕ್ಕಿ ಹೊಡೆದಿದೆ.

ಪುಟ 2

ಭಾರತ-ಪಾಕ್ ಕದನ ವಿರಾಮದ ಬಳಿಕ ವಿದೇಶಾಂಗ ಕಾರ್ಯದರ್ಶಿ ಟ್ರೋಲ್

ನವದೆಹಲಿ: ಭಾರತ ಮತ್ತು ಪಾಕಿಸ್ತಾನ ನಡುವೆ ನಡೆಯುತ್ತಿರುವ ಸಂಘರ್ಷದ ನಂತರ, ಶನಿವಾರ ಸಂಜೆ ಕದನ ವಿರಾಮವನ್ನು ಘೋಷಿಸಲಾಯಿತು. ಅಮೆರಿಕ ಅಧ್ಯಕ್ಷರ ಘೋಷಣೆಯ ನಂತರ, ಭಾರತದ ವಿದೇಶಾಂಗ ಕಾರ್ಯದರ್ಶಿ ವಿಕ್ರಮ್ ಮಿಸ್ರಿಈ ಕದನ ವಿರಾಮದ ಬಗ್ಗೆ ಮಾಹಿತಿ ನೀಡಿದರು. ಅಂದಿನಿಂದ, ವಿದೇಶಾಂಗ ಕಾರ್ಯದರ್ಶಿಯನ್ನು ಸಾಮಾಜಿಕ ಮಾಧ್ಯಮ ವೇದಿಕೆ ಎಕ್ಸ್ ನಲ್ಲಿ ಟ್ರೋಲ್ ಮಾಡಲಾಗಿದೆ.

ಅನೇಕ ಆಕ್ಷೇಪಾರ್ಹ ಕಾಮೆಂಟ್‌ಗಳನ್ನು ಸಹ ಮಾಡಲಾಯಿತು. ಇದನ್ನು ತಪ್ಪಿಸಲು, ವಿದೇಶಾಂಗ ಕಾರ್ಯದರ್ಶಿ ತಮ್ಮ ಸಾಮಾಜಿಕ ಮಾಧ್ಯಮ ಖಾತೆಯನ್ನು ಲಾಕ್ ಮಾಡಿದ್ದು, ಈಗ ಅವರ ಟ್ವೀಟ್ ಬಗ್ಗೆ ಯಾರೋ ಕಾಮೆಂಟ್ ಮಾಡಲು ಸಾಧ್ಯವಿಲ್ಲ. ಪರಿಶೀಲಿಸಿದ ಬಳಕೆದಾರರು ಮಾತ್ರ ತಮ್ಮ ಖಾತೆಯನ್ನು ವೀಕ್ಷಿಸಬಹುದು ಅಥವಾ ಅವರ ಪೋಸ್ಟ್‌ಗಳಲ್ಲಿ ಕಾಮೆಂಟ್ ಮಾಡಬಹುದು.

ಟ್ರೋಲರ್ ಗಳು ಮಿಸ್ರಿ ಹಾಗೂ ಅವರ ಕುಟುಂಬದವರ ಹಳೆಯ ಟ್ವೀಟ್ ಗಳನ್ನು ಹೊರ ತೆಗೆದು, ಅವರ ವಿರುದ್ಧ ವೈಯಕ್ತಿಕ ದಾಳಿ ನಡೆಸಿದ್ದರು. ಈ ವಿವಾದಕ್ಕೆ ಮಿಸ್ರಿಯವರ ಪುತ್ರಿಯವರನ್ನೂ ಎಳೆದು ತಂದಿದ್ದರಿಂದ, ಪರಿಸ್ಥಿತಿ ಮತ್ತಷ್ಟು ವಿಷಮಿಸಿತ್ತು. ಸಾಮಾಜಿಕ ಮಾಧ್ಯಮದಲ್ಲಿ ಆಕೆಯ ಮೊಬೈಲ್ ಸಂಖ್ಯೆಯನ್ನು ಹಂಚಿಕೊಂಡು, ಆಕೆಯ ಮೇಲೆ ನಿಂದನೆಗಳ ಸುರಿಮಳೆಯನ್ನು ಸುರಿಸಲಾಗಿತ್ತು ಎಂದು ವರದಿಯಾಗಿದೆ.

ಈ ಹಿಂದೆ ರಾಜತಾಂತ್ರಿಕ ವಿಕ್ರಂ ಮಿಸ್ರಿ ಅವರ ಪುತ್ರಿ ರೊಹಿಂಗ್ಯಾರ ಹಕ್ಕುಗಳ ಪರವಾಗಿ ವಕಾಲತ್ತು ವಹಿಸಿದ್ದರು ಎಂಬುದು ಸಾಮಾಜಿಕ ಮಾಧ್ಯಮಗಳಲ್ಲಿನ ಚರ್ಚೆಗಳಿಂದ ವ್ಯಕ್ತವಾಗಿದ್ದು, ಈ ಹಿನ್ನೆಲೆಯನ್ನೇ ಟ್ರೋಲರ್ ಗಳು ನಿಂದನೆಗಾಗಿ ಬಳಸಿಕೊಂಡಿದ್ದಾರೆ ಎನ್ನಲಾಗಿದೆ.

ವಿದೇಶಾಂಗ ಕಾರ್ಯದರ್ಶಿ ವಿಕ್ರಮ್ ಮಿಶ್ರಿ ಯಾರು ಕಾಶ್ಮೀರಿ ಪಂಡಿತ್ ಕುಟುಂಬದಲ್ಲಿ ಜನಿಸಿದ ವಿಕ್ರಮ್ ಮಿಶ್ರಿ ಭಾರತೀಯ ವಿದೇಶಾಂಗ ಸೇವೆಗಳಲ್ಲಿ (ಐಎಫ್‌ಎಸ್) ಅಧಿಕಾರಿಯಾಗಿದ್ದಾರೆ.

ಪುಟ 2

ಕಾರು-ಲಾರಿ ಮುಖಾಮುಖಿ ಡಿಕ್ಕಿ: ಮೂವರು ಸಾವು

ಚಿತ್ರದುರ್ಗ: ಕಾರು ಮತ್ತು ಲಾರಿ ಮುಖಾಮುಖಿ ಡಿಕ್ಕಿ ಹೊಡೆದ ಪರಿಣಾಮ ಕಾರಿನಲ್ಲಿದ್ದ ಇಬ್ಬರು ಪುರುಷರು ಸೇರಿದಂತೆ ಒರ್ವ ಮಹಿಳೆ ಸಾವನ್ನಪ್ಪಿರುವಂತ ಘಟನೆ ಜಿಲ್ಲೆಯ ಹೊಳಲ್ಕೆರೆ ಪಟ್ಟಣದ ಕಣಿವೆ ಬಳಿ ನಡೆದಿದೆ. ಸುನೀತಾ(34), ಶ್ಯಾಂ ಬಾಬು(17), ಶಿವನಾಗ(55) ಮೃತರು. ಆಂಧ್ರಪ್ರದೇಶದ ಗುಂಟೂರಿನ ವೆಂಕಟಾಪುರಂ ಮೂಲದವರು ಎಂದು ಗುರುತಿಸಲಾಗಿದೆ. ಆಂಧ್ರದಿಂದ ಶಿವಮೊಗ್ಗಕ್ಕೆ ತೆರಳುವ ವೇಳೆ ದುರ್ಘಟನೆ ಸಂಭವಿಸಿದೆ. ಸ್ಥಳಕ್ಕೆ ಹೊಳಲ್ಕೆರೆ ಠಾಣೆ ಪೊಲೀಸರು ಭೇಟಿ ನೀಡಿ ಪರಿಶೀಲನೆ ಮಾಡಿದ್ದಾರೆ. ಚಿತ್ರದುರ್ಗದಿಂದ ಹೊಳಲ್ಕೆರೆ ಕಡೆಗೆ ತೆರಳುತ್ತಿದ್ದ ಕಾರಿಗೆ, ಹೊಳಲ್ಕೆರೆಯಿಂದ ಚಿತ್ರದುರ್ಗ ಕಡೆ ಬರುತ್ತಿದ್ದ ಲಾರಿ ಡಿಕ್ಕಿ ಹೊಡೆದು ಅವಘಡ ಸಂಭವಿಸಿದೆ. ಡಿಕ್ಕಿಯ ರಭಸಕ್ಕೆ ಇನೋವಾ ಕಾರು ಸಂಪೂರ್ಣ ನಜ್ಜುಗುಜ್ಜಾಗಿದೆ.

ಕದನ ವಿರಾಮದ ಬಗ್ಗೆ ಸಮಾಧಾನ ಇಲ್ಲ, ಪಾಕಿಸ್ತಾನಕ್ಕೆ ಇನ್ನೂ ಬುದ್ಧಿ ಕಲಿಸಬೇಕಾಗಿತ್ತು

ರಾಮನಗರ: ಈ ಕದನ ವಿರಾಮದ ಬಗ್ಗೆ ನನಗೆ ಸಮಾಧಾನ ಇಲ್ಲ, ಪಾಕಿಸ್ತಾನಕ್ಕೆ ಇನ್ನೂ ಬುದ್ಧಿ ಕಲಿಸಬೇಕಾಗಿತ್ತು ಎಂದು ಸಾರಿಗೆ ಸಚಿವ ರಾಮಲಿಂಗಾ ರೆಡ್ಡಿ ಹೇಳಿದ್ದಾರೆ. ಭಾರತ ಹಾಗೂ ಪಾಕಿಸ್ತಾನದ ನಡುವೆ ಕದನ ವಿರಾಮ ಘೋಷಣೆ ಆಗಿದ್ದರೂ, ಪಾಕಿಸ್ತಾನ ಕದನ ವಿರಾಮ ಉಲ್ಲಂಘನೆ ಮಾಡಿರುವ ವಿಚಾರದ ಕುರಿತು ರಾಮನಗರದಲ್ಲಿ ಅವರು ಮಾತನಾಡಿದರು.

ಪಾಕಿಸ್ತಾನ ಪದೇ ಪದೇ ಚೇಷ್ಟೆ ಮಾಡುತ್ತಲೇ ಬಂದಿದೆ. ಸುಮಾರು 10 ಘಟನೆಗಳಲ್ಲಿ ನೇರವಾಗಿ ಅವರ ಪಾತ್ರ ಇದೆ. ತಾಜ್ ಹೋಟೆಲ್ ಅಟ್ಯಾಕ್, ಪುಲ್ವಾಮ ದಾಳಿ, ಉರಿ ಸೆಕ್ಟರ್ ದಾಳಿ ಹೀಗೆ ಹಲವು ದಾಳಿಗಳ ಮೇಲೆ ಪಾಕಿಸ್ತಾನದ ಕೈವಾಡ ಇದೆ. ಅಲ್ಲಿನ ಪ್ರಧಾನಿಗಳು, ಹಾಗೂ ಸೇನೆ ಉಗ್ರರಿಗೆ ಸಹಕಾರ ಕೊಡುತ್ತಿವೆ. ಅವರಿಗೆ ಇನ್ನೂ ಬುದ್ಧಿ ಕಲಿಸಬೇಕಾಗಿತ್ತು ಎನ್ನುವುದು ನನ್ನ ಭಾವನೆ. ಸದ್ಯ ಇಷ್ಟಾದರೂ ಬುದ್ಧಿ ಕಲಿಸಿದ್ದಾರಲ್ಲ ಎಂದು ಸಂತೋಷ ಪಡಬೇಕು ಅಷ್ಟೇ ಎಂದರು. ಉಗ್ರರ ವಿರುದ್ಧದ ಹೋರಾಟಕ್ಕೆ ದೇಶದ ಎಲ್ಲಾ ಪಕ್ಷಗಳು ಕೇಂದ್ರ ಸರ್ಕಾರದ ಜೊತೆಗಿವೆ. ಸಂಪೂರ್ಣ ಸಹಕಾರ ಕೊಡುತ್ತೇವೆ ಎಂದು ಹೇಳಿದರು.

ರಾಜ್ಯದಲ್ಲಿ ಕೆಂಪು ಸುಂದರಿಗೆ ಕಡಿಮೆಯಾದ ಡಿಮ್ಯಾಂಡ್: ಕೋಲಾರ ರೈತರಿಗೆ ಸಂಕಷ್ಟ

ಕೋಲಾರ: ಕೋಲಾರ ಜಿಲ್ಲೆಯಲ್ಲಿ ಟೊಮೆಟೊ ಬೆಲೆ ದಿಢೀರನೆ ಕುಸಿತವಾಗಿದೆ. ಇದರಿಂದ ಕೋಲಾರ ಜಿಲ್ಲೆಯ ರೈತರು ಸಂಕಷ್ಟಕ್ಕೆ ಸಿಲುಕಿದ್ದಾರೆ. ಜಿಲ್ಲೆಯಲ್ಲಿ ಕಳೆದ 4-5 ವರ್ಷಗಳಿಂದ ಟೊಮೆಟೊ ಬೆಳೆಗೆ ವೈರಸ್ ರೋಗ ತಗುಲಿದ್ದರಿಂದ ಉತ್ಪಾದನೆ ಕುಂಠಿತವಾಗಿತ್ತು. ಕಷ್ಟಪಟ್ಟು ಬೆಳೆ ಬೆಳೆದಿದ್ದ ರೈತರು ತೀವ್ರ ನಷ್ಟ ಅನುಭವಿಸುತ್ತಿದ್ದರು. ಮಾರುಕಟ್ಟೆಯಲ್ಲಿ ಉತ್ತಮ ಬೆಲೆ ಇದ್ದರೂ ಕೂಡ ಉತ್ತಮ ಬೆಳೆ ಬಾರದ ಪರಿಣಾಮ ರೈತರು ನಷ್ಟದ ಮೇಲೆ ನಷ್ಟ ಅನುಭವಿಸುತ್ತಿದ್ದರು. ಲಕ್ಷಾಂತರ ರೂಪಾಯಿ ಬಂಡವಾಳ ಹಾಕಿ ಬೆಳೆದ ಟೊಮೆಟೊ ಬೆಳೆ ರೋಗಕ್ಕೆ ತುತ್ತಾಗಿ ಹೋಗುತ್ತಿತ್ತು.

ಆದರೆ, ಈ ವರ್ಷ ಚಿತ್ರಣ ಬದಲಾಗಿದೆ. ಟೊಮೆಟೊ ಸುಗ್ಗಿ ಕಾಲ ಆರಂಭವಾಗಿದೆ. ದೇವರ ದಯೆಯಿಂದ ಕೋಲಾರ ಜಿಲ್ಲೆಯಾದ್ಯಂತ ಉತ್ತಮ ಟೊಮೆಟೊ ಬೆಳೆ ಬಂದಿದೆ. ಆದರೆ, ರೈತರ ದುರಾದೃಷ್ಟವೋ ಏನೋ ಕೋಲಾರ ಎಪಿಎಂಸಿ ಮಾರುಕಟ್ಟೆಯಲ್ಲಿ ಟೊಮೆಟೊಗೆ ಬೆಲೆ ಕುಸಿತಗೊಂಡಿದೆ. ಎಪಿಎಂಸಿ ಮಾರುಕಟ್ಟೆಯಲ್ಲಿ ಒಂದು ಬಾಕ್ಸ್ ಟೊಮೆಟೊ ಕೇವಲ 50, 80 ಮತ್ತು 100 ರೂಪಾಯಿಗೆ ಮಾರಾಟವಾಗುತ್ತಿದೆ. ಇದರಿಂದ, ಹಾಕಿದ ಬಂಡವಾಳ ಕೂಡ ಬಾರದ ಹಿನ್ನೆಲೆಯಲ್ಲಿ ರೈತರು ತಾವು ಬೆಳೆದ ಬೆಳೆಯನ್ನು ತೋಟದಲ್ಲೇ ಬಿಡುತ್ತಿದ್ದಾರೆ.

ಇನ್ನು, ಕೆಲವು ರೈತರು ಟೊಮೆಟೊ ಅನ್ನು ರಸ್ತೆ ಬದಿಯಲ್ಲಿ ಸುರಿದು ಹೋಗುವ ಸ್ಥಿತಿ ನಿರ್ಮಾಣವಾಗಿದೆ. ಹೀಗಾಗಿ, ಸರ್ಕಾರ ಟೊಮೆಟೊ ಬೆಳೆದ ರೈತರಿಗೆ ಕೆಜಿಗೆ ಕನಿಷ್ಠ ಹತ್ತು ರೂಪಾಯಿ ಬೆಂಬಲ ಬೆಲೆ ನಿಗದಿಪಡಿಸಬೇಕು ಎಂದು ಆಗ್ರಹಿಸಿ ರೈತ ಸಂಘದಿಂದ ಪ್ರತಿಭಟನೆ ಮಾಡಿ ಆಗ್ರಹಿಸಿದೆ.

ಕಳೆದ ಐದು ವರ್ಷಗಳಿಂದ ಟೊಮೆಟೊಗೆ ಬಿಂಗಿ ರೋಗ, ಎಲೆಸುರುಳಿ ರೋಗ, ವೈರಸ್ ಸೇರಿದಂತೆ ಹಲವು ಕಾಯಿಲೆಗಳು ತಗುಲಿದ್ದರಿಂದ ಬೆಳೆ ಸರಿಯಾಗಿ ಬಂದಿರಲಿಲ್ಲ. ಹಲವು ಬಗೆಯ ಔಷಧಿಗಳನ್ನು ಸಿಂಪಡಣೆ ಮಾಡಿದರೂ ಕೂಡಾ ಯಾವುದೇ ಪ್ರಯೋಜನವಾಗಿರಲಿಲ್ಲ. ಇದರಿಂದ ಜಿಲ್ಲೆಯ ಅದೆಷ್ಟೋ ರೈತರು ಟೊಮೆಟೊ ಬೆಳೆಯೋದನ್ನೇ ನಿಲ್ಲಿಸಿದ್ದರು.

ಇದರ ಲಾಭ ಪಡೆದ ಕೋಲಾರ ಅಕ್ಕಪಕ್ಕದ ಜಿಲ್ಲೆಗಳಾದ ಚಿತ್ರದುರ್ಗ, ತುಮಕೂರು, ಮೈಸೂರು, ಮಂಡ್ಯ, ಚಾಮರಾಜನಗರ ಜಿಲ್ಲೆಗಳ ರೈತರು ಹೆಚ್ಚು ಟೊಮೆಟೊ ಬೆಳೆಯೋದಕ್ಕೆ ಆರಂಭ ಮಾಡಿದರು. ಉತ್ತಮ ಬೆಲೆ ಸಿಕ್ಕ ಹಿನ್ನೆಲೆಯಲ್ಲಿ ಈಗ ಎಲ್ಲೆಡೆಯಿಂದ ಅಧಿಕವಾಗಿ ಟೊಮೆಟೊ ಕೋಲಾರ ಎಪಿಎಂಸಿ ಮಾರುಕಟ್ಟೆಗೆ ಬರುತ್ತಿದೆ. ಇದರ ಜೊತೆಗೆ ಈ ವರ್ಷ ಕೋಲಾರ ಜಿಲ್ಲೆ ರೈತರಿಗೂ ಒಳ್ಳೆಯ ಟೊಮೆಟೊ ಫಸಲು ಬಂದಿದೆ. ಹೀಗಾಗಿ ಬೇಡಿಕೆಗಿಂತ ಅತಿಹೆಚ್ಚು ಟೊಮೆಟೊ ಮಾರುಕಟ್ಟೆಗೆ ಬರುತ್ತಿರುವ ಹಿನ್ನೆಲೆಯಲ್ಲಿ ಬೆಲೆ ಕುಸಿದಿದೆ. ಹೀಗಾಗಿ ಸರ್ಕಾರ ಟೊಮೆಟೊ ಬೆಳೆಗಾರರ ನೆರವಿಗೆ ನಿಂತು ಕನಿಷ್ಠ ಕೆಜಿ ಟೊಮೆಟೊಗೆ 10 ರೂಪಾಯಿ ಬೆಂಬಲ ಬೆಲೆಯನ್ನು ನೀಡಬೇಕೆಂದು ರೈತರು ಆಗ್ರಹಿಸಿದ್ದಾರೆ.

ಒಟ್ಟಾರೆಯಾಗಿ ಕಳೆದ ಐದು ವರ್ಷಗಳಿಂದ ಕೋಲಾರ ಜಿಲ್ಲೆಯಲ್ಲಿ ಟೊಮೆಟೊ ಬೆಳೆಗೆ ರೋಗ ಬಾಧೆ ಬಾಧಿಸುತ್ತಿತ್ತು. ಆಗ ಮಾರುಕಟ್ಟೆಯಲ್ಲಿ ಒಳ್ಳೆ ಬೆಲೆ ಸಿಗುತ್ತಿತ್ತು. ಈಗ ರೋಗದಿಂದ ಚೇತರಿಕೆ ಕಂಡು ಒಳ್ಳೆಯ ಬೆಳೆಯಾಗುತ್ತಿದೆ. ಆದರೆ ಮಾರುಕಟ್ಟೆಯಲ್ಲಿ ಟೊಮೆಟೊಗೆ ಬೆಲೆಯೇ ಇಲ್ಲದಂತಾಗಿದೆ. ಸರ್ಕಾರವಾದರೂ ರೈತರ ನೆರವಿಗೆ ನಿಲ್ಲಬೇಕು ಅನ್ನೋದು ಟೊಮೆಟೊ ಬೆಳೆಗಾರರ ಆಗ್ರಹವಾಗಿದೆ.

ನಮ್ಮ ಮೆಟ್ರೋ ನಿಲ್ದಾಣಗಳಲ್ಲಿ ಎಐ ಕ್ಯಾಮೆರಾ ಅಳವಡಿಕೆ

ಬೆಂಗಳೂರು: ಭಾರತ ಮತ್ತು ಪಾಕಿಸ್ತಾನ ನಡುವೆ ಉದ್ವಿಗ್ನ ಪರಿಸ್ಥಿತಿ ನಿರ್ಮಾಣವಾದ ಹಿನ್ನೆಲೆಯಲ್ಲಿ, ಬೆಂಗಳೂರಿನಲ್ಲಿ ಸಾರ್ವಜನಿಕರು ಹೆಚ್ಚಾಗಿ ಸೇರುವ ಸ್ಥಳಗಳಲ್ಲಿ ಕಟ್ಟೆಚ್ಚರ ವಹಿಸಲು ಈಗಾಗಲೇ ಕೇಂದ್ರ ಮತ್ತು ರಾಜ್ಯ ಸರ್ಕಾರ ಸೂಚನೆ ನೀಡಿದೆ. ನಮ್ಮ ಮೆಟ್ರೋ ರೈಲಿನಲ್ಲಿ ಪ್ರತಿನಿತ್ಯ ಎಂಟು ಲಕ್ಷಕ್ಕೂ ಹೆಚ್ಚಿನ ಪ್ರಯಾಣಿಕರು ಪ್ರಯಾಣ ಮಾಡುತ್ತಾರೆ. ಹೀಗಾಗಿ ಮೆಟ್ರೋದಲ್ಲಿ ಯಾವುದೇ ಅಹಿತಕರ ಘಟನೆಗಳು ನಡೆಯದಂತೆ ಮೆಟ್ರೋ ನಿಲ್ದಾಣಗಳಲ್ಲಿ ಎಐ ಕ್ಯಾಮರಾ ಅಳವಡಿಕೆ ಮಾಡಲಾಗಿದೆ.

ಮೊದಲ ಹಂತದಲ್ಲಿ ಬೈಯಪ್ಪನಹಳ್ಳಿ ಮತ್ತು ಎಂ.ಜಿ. ರಸ್ತೆ ನಡುವಿನ ಆರು ಮೆಟ್ರೊ ನಿಲ್ದಾಣಗಳಲ್ಲಿ 600 ಸುಧಾರಿತ ಸಿಸಿ ಟಿವಿ ಕ್ಯಾಮರಾ ಅಳವಡಿಕೆ ಜೊತೆಗೆ ಎಐ ತಂತ್ರಜ್ಞಾನವನ್ನು ಬೆಂಗಳೂರು ಮೆಟ್ರೋ ರೈಲು ನಿಗಮ ನಿಯಮಿತ ಅಳವಡಿಸಲು ಮುಂದಾಗಿದೆ.

ಈ ಕ್ಯಾಮರಾಗಳು ನಿಲ್ದಾಣದ ಒಳಗೆ ಮತ್ತು ಸುತ್ತಲಿನ ಪ್ರದೇಶಗಳನ್ನೂ ಗಮನಿಸಲಿವೆ. ಜೊತೆಗೆ ಎಐ ತಂತ್ರಜ್ಞಾನದಿಂದ ಅಪಾಯಗಳನ್ನು ತಕ್ಷಣ ಗುರುತಿಸಿ, ಪ್ರಯಾಣಿಕರ ಸುರಕ್ಷತೆ ಹೆಚ್ಚಿಸಲಿದೆ. ಈ ನಿಗಾ ವ್ಯವಸ್ಥೆಯನ್ನು ಈಗಾಗಲೇ ಪ್ರಾರಂಭಿಸಲಾಗಿದೆ. ಇನ್ನು ನಿಲ್ದಾಣಗಳ ಬಳಿಯಿರುವ ವಾಹನಗಳ ನಂಬರ್ ಪ್ಲೇಟ್ ಗುರುತಿಸಲು ಆಟೋಮ್ಯಾಟಿಕ್ ನಂಬರ್ ಪ್ಲೇಟ್ ರೆಕಗ್ನಿಷನ್ ತಂತ್ರಜ್ಞಾನವನ್ನು ಬಳಕೆ ಮಾಡಲಾಗಿದೆ. ಎಐ ಆಧಾರಿತ ಕ್ಯಾಮರಾ ಸಹಾಯದಿಂದ ಅನುಮಾನಾಸ್ಪದ ಘಟನೆಗಳನ್ನು ತಕ್ಷಣ ಪತ್ತೆಹಚ್ಚಲು ಸಹಕಾರಿಯಾಗಲಿದೆ.

ಒಟ್ಟಿನಲ್ಲಿ ನಮ್ಮ ಮೆಟ್ರೋ ಪ್ರಯಾಣಿಕರಿಗೆ ಯಾವುದೇ ಸಮಸ್ಯೆ ಎದುರಾಗದಂತೆ ಮುನ್ನೆಚ್ಚರಿಕಾ ಕ್ರಮವಾಗಿ ನಮ್ಮ ಮೆಟ್ರೋ ಸ್ಟೇಷನ್‌ಗಳಲ್ಲಿ ಎಐ ಕ್ಯಾಮರಾಗಳನ್ನು ಅಳವಡಿಸಲು ಮುಂದಾಗಿದ್ದು ಇದು ಎಷ್ಟರಮಟ್ಟಿಗೆ ಕೆಲಸ ಮಾಡುತ್ತದೆ ಎಂದು ಕಾದು ನೋಡಬೇಕಿದೆ.

ತಂಗಿ ಮದುವೆಗೆ ಬಂದಿದ್ದ ಅಣ್ಣನಿಗೆ ಸೇನೆಯಿಂದ ತುರ್ತು ಕರೆ: ಕರ್ತವ್ಯಕ್ಕೆ ಮರಳಿದ ಯೋಧ

ಬೀದರ್: ಭಾರತ-ಪಾಕ್ ನಡುವೆ ಉದ್ವಿಗ್ನತೆ ಹೆಚ್ಚುತ್ತಿರುವ ಹಿನ್ನೆಲೆ ತಂಗಿಯ ಮದುವೆಗೆಂದು ಬಂದಿದ್ದ ಯೋಧನಿಗೆ ಕರ್ತವ್ಯಕ್ಕೆ ಹಾಜರಾಗುವಂತೆ ಸೇನೆಯಿಂದ ತುರ್ತು ಕರೆ ಬಂದಿದ್ದು, ಕುಟುಂಬಸ್ಥರು ಹಣೆಗೆ ತಿಲಕವಿಟ್ಟು ದೇಶ ಸೇವೆಗಾಗಿ ಕಳುಹಿಸಿಕೊಟ್ಟಿದ್ದಾರೆ.

ಬೀದರ್ ಜಿಲ್ಲೆಯ ಭಾಲ್ಕಿ ತಾಲೂಕಿನ ಚಂದಾಪುರ ಗ್ರಾಮದ ಯೋಧ ಬಸವಕಿರಣ ಬಿರಾದಾರ ಅವರು ಪಂಜಾಬ್‌ನ ಅಮೃತಸರದಲ್ಲಿ ಸೇವೆ ಸಲ್ಲಿಸುತ್ತಿದ್ದು, ಏ.27ರಂದು ತಂಗಿಯ ಮದುವೆಗಾಗಿ ರಜೆ ಪಡೆದು ಊರಿಗೆ ಬಂದಿದ್ದರು. ಸದ್ಯ ಭಾರತ-ಪಾಕಿಸ್ತಾನದ ಗಡಿ ಪಂಜಾಬ್‌ನಲ್ಲಿ ಯುದ್ಧದ

ಕಾರ್ಮೋಡ ಹೆಚ್ಚಾಗುತ್ತಿರುವ ಹಿನ್ನೆಲೆ ಕರ್ತವ್ಯಕ್ಕೆ ಹಾಜರಾಗುವಂತೆ ಸೇನೆಯಿಂದ ತುರ್ತು ಕರೆ ಬಂದಿದೆ. ಯೋಧನ ಹಣೆಗೆ ತಿಲಕವಿಟ್ಟು, ಆರತಿ ಬೆಳಗಿ ಕುಟುಂಬಸ್ಥರು ಶುಭ ಹಾರೈಸಿ ಸೇವೆಗೆ ಕಳುಹಿಸಿಕೊಟ್ಟಿದ್ದಾರೆ. ಇದೇ ವೇಳೆ ಯೋಧನ ಸಹೋದರಿ ವಚನಶ್ರೀ ಮಾತನಾಡಿ, ಭಾರತೀಯ ಸೈನಿಕರ ಮೇಲೆ ದೇಶದ ಎಲ್ಲ ಅಕ್ಕ-ತಂಗಿಯರ ಆಶೀರ್ವಾದವಿದೆ. ನಮ್ಮ ಸೈನಿಕರು ಉಗ್ರರನ್ನು ಮಟ್ಟ ಹಾಕಿ ವಿಜಯಶೀಲರಾಗುತ್ತಾರೆ ಎಂಬ ವಿಶ್ವಾಸವಿದೆ ಎಂದು ಹೇಳಿದರು.

ಯಾರದ್ದೋ ಮಾತು ಕೇಳಿ ಪಾಕ್ ವಿರುದ್ಧ ಸಂಘರ್ಷ ನಿಲ್ಲಿಸಬಾರದಿತ್ತು

ಚಿಕ್ಕೋಡಿ: ಯಾರದ್ದೋ ಮಾತು ಕೇಳಿ ಪಾಕ್ ವಿರುದ್ಧ ಭಾರತ ಸಂಘರ್ಷ ನಿಲ್ಲಿಸಬಾರದಿತ್ತು ಎಂದು ಪ್ರಧಾನಿ ಮೋದಿ ವಿರುದ್ಧ ಸಭಾಪತಿ ಬಸವರಾಜ್ ಹೊರಟ್ಟಿ ಅಸಮಾಧಾನ ಹೊರಹಾಕಿದ್ದಾರೆ.

ಈ ಕುರಿತು ಬೆಳಗಾವಿ ಜಿಲ್ಲೆಯ ಹುಕ್ಕೇರಿ ಪಟ್ಟಣದಲ್ಲಿ ಮಾಧ್ಯಮದವರೊಂದಿಗೆ ಮಾತನಾಡಿದ ಅವರು, ಈ ಸಂಘರ್ಷದಲ್ಲಿ ಪಾಕಿಸ್ತಾನವನ್ನು ನಾಶ ಮಾಡಬೇಕಿತ್ತು. ಕದನ ವಿರಾಮದ ನಂತರ ಮತ್ತೆ ದಾಳಿ ಮಾಡಿದ್ದಾರೆ. ಬೇರೆಯವರ ಮಾತು ಕೇಳಿ ಪಾಕಿಸ್ತಾನದ ಜೊತೆ ನಡೆಸುತ್ತಿದ್ದ ಸಂಘರ್ಷ ಕೈ ಬಿಟ್ಟಿದ್ದು ತಪ್ಪು. ಪಾಕಿಸ್ತಾನದವರು ಸಾಯುವವರೆಗೂ ವೈರಿಗಳೇ. ಅವರು ಎಂದಿಗೂ ನಮಗೆ ಒಳ್ಳೆಯದು ಮಾಡಲ್ಲ ಎಂದು ಆಕ್ರೋಶ ವ್ಯಕ್ತಪಡಿಸಿದರು.

ಪಾಕ್ ಹಾಗೂ ಭಾರತದ ನಡುವೆ ಸಂಧಾನದಲ್ಲಿ ಟ್ರಂಪ್ ಮಧ್ಯಸ್ಥಿಕೆ ವಹಿಸಲು ಅವರು ಯಾರು? ಅಮೆರಿಕದ ವಿಚಾರದಲ್ಲಿ ನಾವು ಏನಾದರೂ ಹೇಳಿದರೆ ಅವರು ಕೇಳುತ್ತಾರಾ? ಮೋದಿಯವರು ಕಠಿಣ ಹಾಗೂ ಗಟ್ಟಿ ನಿರ್ಧಾರ ತೆಗೆದುಕೊಳ್ಳಬೇಕಿತ್ತು. ಈ ವಿಚಾರದಲ್ಲಿ ಟ್ರಂಪ್ ಮಾತು ಕೇಳಿದ್ದು ತಪ್ಪು. ಭಯೋತ್ಪಾದಕರ ವಿಚಾರದಲ್ಲಿ ಎಲ್ಲಾ ದೇಶಗಳು ಶೃಂಗಸಭೆಯನ್ನ ನಡೆಸಿ ಭಯೋತ್ಪಾದಕರನ್ನು ನಾಶ ಮಾಡಬೇಕು ಎಂದು ಒತ್ತಾಯಿಸಿದರು.

ಮೊದಲನೇ ಪುಟದಿಂದ...

ಬಿಚ್ಚಿಟ್ಟ ಡಿಜಿಎಂಒ

ಭಾರತದೊಂದಿಗೆ ಪಾಕಿಸ್ತಾನ ಕದನ ವಿರಾಮ ಪಡೆಯಲು ಅಲ್ಲಿನ ಡಿಜಿಎಂಒ ಅವರು ಭಾರತದ ಡಿಜಿಎಂಒರನ್ನು ಮೊದಲು ಸಂಪರ್ಕಿಸಿ ಪ್ರಸ್ತಾಪ ಮುಂದಿಟ್ಟರು. ಅಲ್ಲಿಂದ ಎರಡೂ ದೇಶಗಳ ಮಧ್ಯೆ ಕಮ್ಯುನಿಕೇಶನ್ ಸಾಧ್ಯವಾಯಿತು. ಈ ಹಿನ್ನೆಲೆಯಲ್ಲಿ ಮಿಲಿಟರಿ ಕಾರ್ಯಾಚರಣೆಗಳ ಮಹಾನಿರ್ದೇಶಕರ ಪಾತ್ರ ಮಹತ್ವದ್ದಾಗಿರುತ್ತದೆ.

ಹೊಸ ಘಟನೆಗಳಿಲ್ಲ

ಭಾರತ ಮತ್ತು ಪಾಕಿಸ್ತಾನ ಕದನ ವಿರಾಮಕ್ಕೆ ಒಪ್ಪಿಕೊಂಡಿವೆ ಪಹಲ್ಗಾಮ್ ಭಯೋತ್ಪಾದಕ ದಾಳಿಗೆ ಪ್ರತೀಕಾರವಾಗಿ ಭಾರತೀಯ ಸಶಸ್ತ್ರ ಪಡೆಗಳು ಪಾಕಿಸ್ತಾನ ಮತ್ತು ಪಾಕ್ ಆಕ್ರಮಿತ ಕಾಶ್ಮೀರ (ಪಿಒಕೆ)ದಲ್ಲಿನ ಭಯೋತ್ಪಾದಕ ಶಿಬಿರಗಳ ಮೇಲೆ ನಡೆಸಿದ ದಾಳಿಯಿಂದ ಉಂಟಾದ ಉದ್ವಿಗ್ನತೆ ಹೆಚ್ಚಾದ ನಂತರ, ಭಾರತ ಮತ್ತು ಪಾಕಿಸ್ತಾನ ಶನಿವಾರ ನಿಯಂತ್ರಣ ರೇಖೆ (ಎಲ್‌ಒಸಿ) ಮತ್ತು ಅಂತಾರಾಷ್ಟ್ರೀಯ ಗಡಿಯಲ್ಲಿ ಕದನ ವಿರಾಮ ಒಪ್ಪಂದಕ್ಕೆ ಬಂದವು.

ಶನಿವಾರ ಸಂಜೆ 5 ಗಂಟೆಯಿಂದ ಜಾರಿಗೆ ಬರುವಂತೆ ಭೂಮಿ, ಗಾಳಿ ಮತ್ತು ಸಮುದ್ರದಲ್ಲಿ ಎಲ್ಲಾ ರೀತಿಯ ಮಿಲಿಟರಿ ಕಾರ್ಯಾಚರಣೆಗಳನ್ನು ನಿಲ್ಲಿಸಲು ಎರಡೂ ದೇಶಗಳ ಮಿಲಿಟರಿ ಕಾರ್ಯಾಚರಣೆಗಳ ಮಹಾನಿರ್ದೇಶಕರು (ಡಿಜಿಎಂಒಗಳು) ಒಪ್ಪಿಕೊಂಡಿದ್ದಾರೆ ಎಂದು ವಿದೇಶಾಂಗ ಕಾರ್ಯದರ್ಶಿ ವಿಕ್ರಮ್ ಮಿಸ್ರಿ ಹೇಳಿದ್ದಾರೆ.

ಸಂದೇಶ ರವಾನಿಸಿದ ಮೋದಿ

ಪಾಕ್ ಆಕ್ರಮಿತ ಕಾಶ್ಮೀರವನ್ನು ಮರಳಿ ಪಡೆದುಕೊಳ್ಳುವುದೇ ಈಗ ಉಳಿದಿರುವ ಒಂದೇ ವಿಷಯ. ಈಗ ಮಾತನಾಡಲು ಬೇರೆ ಏನು ಉಳಿದಿಲ್ಲ. ಪಾಕಿಸ್ತಾನ ಭಯೋತ್ಪಾದಕರನ್ನು ಹಸ್ತಾಂತರಿಸುವ ಬಗ್ಗೆ ಮಾತನಾಡಿದ್ರೆ, ನಾವು ಸಹ ಮಾತನಾಡಬಹುದು. ನಮಗೆ ಬೇರೆ ಯಾವುದೇ ವಿಷಯದ ಉದ್ದೇಶವಿಲ್ಲ. ನಾವು ಯಾರ ಮಧ್ಯಸ್ಥಿಕೆಯನ್ನು ಬಯಸಲ್ಲ ಮತ್ತು ಭಾರತಕ್ಕೆ ಅದರ ಅಗತ್ಯವು ಇಲ್ಲ ಎಂದು ಕಡ್ಡಿ ಮುರಿದಂತೆ ಹೇಳಿದ್ದಾರೆ.

ಉಗ್ರರನ್ನ ಪಾಕ್ ನಮಗೆ ಹಸ್ತಾಂತರ ಮಾಡಬೇಕು. ಅದರ ಬಗ್ಗೆ ಮಾತಾಡಲು ಸಿದ್ಧರಿದ್ದರೆ ಚರ್ಚೆಗೆ ರೆಡಿ. ಅದು ಬಿಟ್ಟರೆ ಮಾತನಾಡಲು ಬೇರೇನೂ ಉಳಿದಿಲ್ಲ. ಕಾಶ್ಮೀರ ವಿವಾದ ಬಗೆಹರಿಸಲು ಯಾರ ಮಧ್ಯಸ್ಥಿಕೆ ಬೇಡ. ಯಾರ ಮಧ್ಯಸ್ಥಿಕೆ ಕೂಡ ನಮಗೆ ಬೇಕಾಗಿಲ್ಲ ಎಂದು ಪ್ರಧಾನಿ ಮೋದಿ, ಫೋನ್ ಮೂಲಕ ಜೆ.ಡಿ.ವ್ಯಾನ್ಸ್ ಗೆ ಸ್ಪಷ್ಟವಾಗಿ ಹೇಳಿದ್ದಾರೆ. ಈ ಮೂಲಕ ಭಯೋತ್ಪಾದನೆ ವಿರುದ್ಧ ಭಾರತ ರಾಜಿಯಾಗುವುದಿಲ್ಲ. ಪಾಕಿಸ್ತಾನ ದಾಳಿ ಮಾಡಿದ್ರೆ, ಭಾರತ ಪ್ರತಿದಾಳಿ ಮಾಡುತ್ತದೆ ಎಂದು ನರೇಂದ್ರ ಮೋದಿ, ಜೆ.ಡಿ.ವ್ಯಾನ್ಸ್ ಮೂಲಕ ಕದನ ವಿರಾಮ ಉಲ್ಲಂಘಿಸಿದ ಪಾಕಿಸ್ತಾನಕ್ಕೆ ಸ್ಪಷ್ಟ ಸಂದೇಶ ರವಾನಿಸಿದ್ದಾರೆ.

ಕಾರ್ಯದರ್ಶಿ ಟ್ರೋಲ್

ಅವರು ದೇಶದ 35 ನೇ ವಿದೇಶಾಂಗ ಕಾರ್ಯದರ್ಶಿ. ಅವರು 7 ನವೆಂಬರ್ 1964 ರಂದು ಜಮ್ಮು ಮತ್ತು ಕಾಶ್ಮೀರದ ಶ್ರೀನಗರದಲ್ಲಿ ಜನಿಸಿದರು. ಮಿಸ್ರಿ ತನ್ನ ಆರಂಭಿಕ ಶಾಲಾ ಶಿಕ್ಷಣವನ್ನು ಶ್ರೀನಗರದ ಬರ್ನ್ ಹಾಲ್ ಶಾಲೆ ಮತ್ತು ಡಿಎವಿ ಶಾಲೆಯಲ್ಲಿ ಪಡೆದರು. ಇದಲ್ಲದೆ, ಅವರು ಮಧ್ಯಪ್ರದೇಶದ ಗ್ವಾಲಿಯರ್‌ನ ಪ್ರಸಿದ್ಧ ಸಿಂಧಿಯಾ ಶಾಲೆಯಲ್ಲಿಯೂ ಅಧ್ಯಯನ ಮಾಡಿದ್ದಾರೆ.

ಅವರು ಹಿಂದೂ ಕಾಲೇಜಿನಿಂದ ಇತಿಹಾಸದಲ್ಲಿ ಪದವಿ ಮತ್ತು ಜೆಮ್ಷೆಡ್‌ಪುರದ ಕ್ಸೇವಿಯರ್ ಲೇಬರ್ ರಿಲೇಶನ್ಸ್ ಇನ್‌ಸ್ಟಿಟ್ಯೂಟ್‌ನಿಂದ ಎಂಬಿಎ ಪದವಿ ಪಡೆದರು. ಮಿಸ್ರಿ, ಡಾಲಿ ಮಿಸ್ರಿ ಅವರನ್ನು ವಿವಾಹವಾದರು ಮತ್ತು ಅವರಿಗೆ ಇಬ್ಬರು ಮಕ್ಕಳಿದ್ದಾರೆ.

2 ವಿದೇಶಾಂಗ ಸಚಿವರು 3 ಪ್ರಧಾನ ಮಂತ್ರಿಗಳೊಂದಿಗೆ ಕೆಲಸ ಮಾಡಿದ್ದಾರೆ ವಿಕ್ರಮ್ ಮಿಸ್ರಿ 1989 ರಲ್ಲಿ ಐಎಫ್‌ಎಸ್ ಅಧಿಕಾರಿಯಾದರು. ಅವರು ವಿದೇಶಾಂಗ ಸಚಿವಾಲಯ, ಪ್ರಧಾನಿ ಕಚೇರಿ ಮತ್ತು ಹಲವಾರು ಭಾರತೀಯ ಕಾರ್ಯಾಚರಣೆಗಳಲ್ಲಿ ಪ್ರಮುಖ ಪಾತ್ರ ವಹಿಸಿದ್ದಾರೆ. ವಿಕ್ರಮ್ ಮಿಸ್ರಿ ಇಬ್ಬರು ವಿದೇಶಾಂಗ ಸಚಿವರು ಮತ್ತು ಮೂವರು ಪ್ರಧಾನ ಮಂತ್ರಿಗಳಿಗೆ ಆಪ್ತ ಕಾರ್ಯದರ್ಶಿಯಾಗಿ ಸೇವೆ ಸಲ್ಲಿಸಿದ್ದಾರೆ. ಅವರು ಪ್ರಧಾನಿ ಇಂದರ್ ಕುಮಾರ್ ಗುಜ್ರಾಲ್, ಪ್ರಧಾನಿ ಮನಮೋಹನ್ ಸಿಂಗ್ ಮತ್ತು ನರೇಂದ್ರ ಮೋದಿ ಅವರೊಂದಿಗೆ ಕೆಲಸ ಮಾಡಿದ್ದಾರೆ.

ವಿಕ್ರಮ್ ಮಿಸ್ರಿಗೆ ಪಾಕಿಸ್ತಾನದ ಮೇಲೆ ಉತ್ತಮ ಹಿಡಿತವಿದೆ. ಏಕೆಂದರೆ ಅವರು ಪಾಕಿಸ್ತಾನದಲ್ಲಿ ಕೆಲಸ ಮಾಡಿದ್ದಾರೆ. ಈ ಅವಧಿಯಲ್ಲಿ, ಅವರು ಅನೇಕ ಪ್ರಮುಖ ಕಾರ್ಯಾಚರಣೆಗಳು ಮತ್ತು ಕ್ರಮಗಳ ಭಾಗವಾಗಿದ್ದರು. ಇದಕ್ಕೂ ಮೊದಲು ಅವರು ಸ್ಪೇನ್, ಮ್ಯಾನ್ಮಾರ್ ಮತ್ತು ಚೀನಾಗಳಲ್ಲಿ ಭಾರತದ ರಾಯಭಾರಿಯಾಗಿಯೂ ಸೇವೆ ಸಲ್ಲಿಸಿದ್ದಾರೆ. ವಿಕ್ರಮ್ ಮಿಶ್ರಿ ಜುಲೈ 15, 2024 ರಂದು ಭಾರತದ ವಿದೇಶಾಂಗ ಕಾರ್ಯದರ್ಶಿಯಾಗಿ ಅಧಿಕಾರ ವಹಿಸಿಕೊಂಡರು.

ಅಖಿಲೇಶ್ ಯಾದವ್ ಪೋಸ್ಟ್ ಮಾಡಿದ್ದು, ನೀತಿಗಳನ್ನು ನಿರ್ಧರಿಸುವುದು ಸರ್ಕಾರದ ಜವಾಬ್ದಾರಿಯೇ ಹೊರತು ಯಾವುದೇ ಒಬ್ಬ ಅಧಿಕಾರಿಯ ಜವಾಬ್ದಾರಿಯಲ್ಲ ಎಂದು ಅವರು ಹೇಳಿದರು. ಕೆಲವು ಸಮಾಜವಿರೋಧಿ ಮತ್ತು ಕ್ರಿಮಿನಲ್ ಅಂಶಗಳು ಅಧಿಕಾರಿ ಮತ್ತು ಅವರ ಕುಟುಂಬದ ವಿರುದ್ಧ ಬಹಿರಂಗವಾಗಿ ನಿಂದನೀಯ ಭಾಷೆಯನ್ನು ಬಳಸುತ್ತಿವೆ, ಆದರೆ ಬಿಜೆಪಿ ಸರ್ಕಾರ ಮತ್ತು ಅದರ ಸಚಿವರು ಅವರ ಗೌರವವನ್ನು ಉಳಿಸುವ ಬಗ್ಗೆ ಅಥವಾ ಅಂತಹ ಜನರ ವಿರುದ್ಧ ಕ್ರಮ ಕೈಗೊಳ್ಳುವ ಬಗ್ಗೆ ಮಾತನಾಡುತ್ತಿಲ್ಲ ಎಂದರು.

ವಿಕ್ರಮ್ ಮಿಸ್ರಿ ಒಬ್ಬ ಪ್ರಾಮಾಣಿಕ, ಕಠಿಣ ಪರಿಶ್ರಮಿ ಮತ್ತು ದೇಶಭಕ್ತ ಅಧಿಕಾರಿ, ನಾಗರಿಕ ಸೇವಕರು ಸರ್ಕಾರದ ಅಡಿಯಲ್ಲಿ ಕೆಲಸ ಮಾಡುತ್ತಾರೆ ಮತ್ತು ತಮ್ಮದೇ ಆದ ನಿರ್ಧಾರಗಳನ್ನು ತೆಗೆದುಕೊಳ್ಳುವುದಿಲ್ಲ ಎಂಬುದನ್ನು ನೆನಪಿನಲ್ಲಿಡಬೇಕು. ರಾಜಕೀಯ ನಿರ್ಧಾರಗಳಿಗೆ ರಾಜತಾಂತ್ರಿಕರನ್ನು ದೂಷಿಸುವುದು ತಪ್ಪು ಎಂದು ಓವೈಸಿ ಹೇಳಿದರು.

13 ಮಂದಿ ಬಲಿ

ಅಪಘಾತದ ಬಗ್ಗೆ ಮಾಹಿತಿ ಪಡೆದ ನಂತರ, ಪೊಲೀಸ್ ತಂಡವನ್ನು ಸ್ಥಳಕ್ಕೆ ಕಳುಹಿಸಲಾಯಿತು ಮತ್ತು ಗಾಯಾಳುಗಳನ್ನು ರಾಯ್‌ಪುರದ ಡಾ. ಭೀಮರಾವ್ ಅಂಬೇಡ್ಕರ್ ಆಸ್ಪತ್ರೆಗೆ ಕರೆದೊಯ್ಯಲಾಯಿತು. ರಾಯ್‌ಪುರ ಜಿಲ್ಲಾಧಿಕಾರಿ ಗೌರವ್ ಸಿಂಗ್ ಅವರು ಜಿಲ್ಲಾಡಳಿತದ ಅಧಿಕಾರಿಗಳು ಕೂಡ ಸ್ಥಳಕ್ಕೆ ತಲುಪಿದ್ದಾರೆ.

ಅಪಘಾತದಲ್ಲಿ ಹದಿಮೂರು ಜನರು ಸಾವನ್ನಪ್ಪಿದ್ದಾರೆ ಮತ್ತು 11 ಜನರು ಗಾಯಗೊಂಡಿದ್ದಾರೆ ಎಂದು ಅವರು ಹೇಳಿದರು. ಈ ಸಂಬಂಧ ಪೊಲೀಸರು ಪ್ರಕರಣ ದಾಖಲಿಸಿಕೊಂಡಿದ್ದು, ತನಿಖೆ ನಡೆಸಲಾಗುತ್ತಿದೆ ಎಂದು ಜಿಲ್ಲಾಧಿಕಾರಿ ತಿಳಿಸಿದ್ದಾರೆ.

ಮೂವರ ಸಾವು

ಚಿತ್ರದುರ್ಗದಿಂದ ಹೊಳಲ್ಕೆರೆ ಕಡೆಗೆ ತೆರಳುತ್ತಿದ್ದ ಕಾರಿಗೆ, ಹೊಳಲ್ಕೆರೆಯಿಂದ ಚಿತ್ರದುರ್ಗ ಕಡೆ ಬರುತ್ತಿದ್ದ ಲಾರಿ ಡಿಕ್ಕಿ ಹೊಡೆದು ಅವಘಡ ಸಂಭವಿಸಿದೆ. ಡಿಕ್ಕಿಯ ರಭಸಕ್ಕೆ ಇನೊವಾ ಕಾರು ಸಂಪೂರ್ಣ ನಜ್ಜುಗುಜ್ಜಾಗಿದೆ.

ಟ್ರ್ಯಾಕ್ಟರ್ ಗೆ ಓಮ್ನಿ ಡಿಕ್ಕಿ: ಒಂದೂವರೆ ವರ್ಷದ ಮಗು ಸೇರಿ ಇಬ್ಬರು ಸ್ಥಳದಲ್ಲೇ ಸಾವು: ಟ್ರ್ಯಾಕ್ಟರ್ ಗೆ ಓಮ್ನಿ ಡಿಕ್ಕಿಯಾಗಿ ಇಬ್ಬರು ಸ್ಥಳದಲ್ಲೇ ಸಾವನ್ನಪ್ಪಿರುವಂತ ಘಟನೆ ಚಿಕ್ಕಮಗಳೂರು ಜಿಲ್ಲೆಯ ಕಡೂರು ತಾಲೂಕಿನ ಸಖರಾಯಪಟ್ಟಣದ ಆಂಜನೇಯ ದೇಗುಲ ಬಳಿ ನಡೆದಿದೆ. ಒಂದೂವರೆ ವರ್ಷದ ಮಗು ಲಕ್ಷ್ಮೀ ಮತ್ತು ದಾಕ್ಷಾಯಿಣಿ(50) ಮೃತ ದುರ್ದೈವಿಗಳು.

ಚಾಲಕನ ನಿಯಂತ್ರಣ ತಪ್ಪಿ ಟ್ರ್ಯಾಕ್ಟರ್ ಗೆ ಓಮ್ನಿ ಡಿಕ್ಕಿಯಾಗಿದೆ. ಗಾಯಾಳುಗಳಿಗೆ ಚಿಕ್ಕಮಗಳೂರು ಜಿಲ್ಲಾಸ್ಪತ್ರೆಯಲ್ಲಿ ಚಿಕಿತ್ಸೆ ನೀಡಲಾಗಿದೆ. ಸಖರಾಯಪಟ್ಟಣ ಪೊಲೀಸ್ ಠಾಣಾ ವ್ಯಾಪ್ತಿಯಲ್ಲಿ ಪ್ರಕರಣ ನಡೆದಿದೆ.

ಟಾಟಾ ಏಸರ್ ವಾಹನ ಹಾಗೂ ಕಾರು ಮಧ್ಯೆ ಮುಖಾಮುಖಿ ಡಿಕ್ಕಿ : ಓವರ್ ಟೇಕ್ ಮಾಡುವ ಭರದಲ್ಲಿ ಕಾರು ಹಾಗೂ ಎತ್ತುಗಳನ್ನು ಸಾಗಾಟ ಮಾಡುತ್ತಿದ್ದ ಟಾಟಾ ಏಸರ್ ವಾಹನ ಮಧ್ಯೆ ಮುಖಾಮುಖಿ ಡಿಕ್ಕಿ ಹೊಡೆದ ಘಟನೆ ಇತ್ತೀಚೆಗೆ ವಿಜಯಪುರ ಜಿಲ್ಲೆಯ ಮುದ್ದೇಬಿಹಾಳ ತಾಲೂಕಿನ ಬಸರಕೋಡ ಕ್ರಾಸ್ ಬಳಿ ನಡೆದಿತ್ತು. ಡಿಕ್ಕಿಯ ರಭಸಕ್ಕೆ ಟಾಟಾ ಏಸರ್ ವಾಹನ ಪಲ್ಟಿಯಾಗಿತ್ತು.

ಕಾರು ಚಾಲಕ ಕಲಬುರಗಿ ಜಿಲ್ಲೆಯ ಅಫಜಲಪೂರ ತಾಲೂಕಿನ ಇಂಗಳಗಿ ಗ್ರಾಮದ ಮಲ್ಲು ಗೌರ್ ಸ್ಥಿತಿ ಗಂಭೀರವಾಗಿದ್ದು, ಜಿಲ್ಲಾಸ್ಪತ್ರೆಗೆ ರವಾನಿಸಲಾಗಿತ್ತು. ಇನ್ನು ಟಾಟಾ ಏಸರ್ ನಲ್ಲಿದ್ದ ಚಾಲಕ ಬಸವನಬಾಗೇವಾಡಿ ಪಟ್ಟಣದ ಮಶ್ಯಾಕ ಕೊರಬು ಹಾಗೂ ಕ್ಲೀನರ್ ಬಸವನಬಾಗೇವಾಡಿ ತಾಲೂಕಿನ ಜೈನಾಪೂರ ಗ್ರಾಮದ ಹನುಮಂತ ಕವಡಿಗೆ ಗಾಯಗಳಾಗಿದ್ದವು.

ಇಬ್ಬರನ್ನು ಮುದ್ದೇಬಿಹಾಳ ತಾಲೂಕಾಸ್ಪತ್ರೆಗೆ ದಾಖಲಿಸಿ ಚಿಕಿತ್ಸೆ ನೀಡಲಾಗಿತ್ತು. ವಾಹನದಲ್ಲಿದ್ದ ಎತ್ತುಗಳಿಗೆ ಗಾಯಗಳಾಗಿಲ್ಲ. ಸ್ಥಳಕ್ಕೆ ಮುದ್ದೇಬಿಹಾಳ ಪೋಲಿಸರು ಭೇಟಿ ನೀಡಿ ಪರಿಶೀಲಿಸಿದ್ದರು. ರಸ್ತೆಯಲ್ಲಿ ಪಲ್ಟಿಯಾಗಿದ್ದ ವಾಹನವನ್ನು ಎತ್ತಿ ಬದಿಗೆ ಸರಿಸಿದ್ದು ವಾಹನ ಸಂಚಾರಕ್ಕೆ ಅನಕೂಲ ಮಾಡಿಕೊಟ್ಟಿದ್ದರು. ಮುದ್ದೇಬಿಹಾಳ ಪೋಲಿಸ್ ಠಾಣಾ ವ್ಯಾಪ್ತಿ ಪ್ರಕರಣ ದಾಖಲಾಗಿತ್ತು.

ನಿಧನ

ಉಡುಪಿ ಜಿಲ್ಲೆಯ ಕಾರ್ಕಳ ತಾಲೂಕಿನ ನಿಟ್ಟೆಯಲ್ಲಿ ರಾಕೇಶ್ ಅವರು ಮೆಹಂದಿ ಕಾರ್ಯಕ್ರಮ ಒಂದಕ್ಕೆ ತೆರಳಿದ್ದರು. ಈ ವೇಳೆ ಅವರಿಗೆ ಹೃದಯಾಘಾತ ಆಗಿದೆ. ಇಂದು (ಮೇ 12) ಮುಂಜಾನೆ 2 ಗಂಟೆ ಸುಮಾರಿಗೆ ಈ ಘಟನೆ ಸಂಭವಿಸಿದೆ ಎಂದು ತಿಳಿದು ಬಂದಿದೆ.

ರಾಕೇಶ್ ಪೂಜಾರಿ ಸಾವಿನ ವಿಚಾರವನ್ನು ನಟ ಹಾಗೂ ಅವರ ಆಪ್ತ ಶಿವರಾಜ್ ಕೆಆರ್ ಪೇಟೆ ಅವರು ಖಚಿತಪಡಿಸಿದ್ದಾರೆ. ಸಾವಿಗೆ ಅವರ ಆಪ್ತ ಬಳಗ ಶಾಕ್ ಆಗಿದೆ. ಅವರ ಸಾವಿಗೆ ಎಲ್ಲರೂ ಕಂಬನಿ ಮಿಡಿಯುತ್ತಿದ್ದಾರೆ. ಹೃದಯಾಘಾತದಿಂದ ಅವರು ನಿಧನ ಹೊಂದಿದ್ದು ಮತ್ತಷ್ಟು ಶಾಕಿಂಗ್ ಎನಿಸಿದೆ.

ವಿಶ್ವರೂಪ್ ಎಂದೇ ರಾಕೇಶ್ ಪೂಜಾರಿ ಜನಪ್ರಿಯತೆ ಪಡೆದಿದ್ದರು. ಅವರು ಹಲವು ವರ್ಷಗಳಿಂದ ಬಣ್ಣದ ಲೋಕದಲ್ಲಿ ಇದ್ದರು. ಆದರೆ, 'ಕಾಮಿಡಿ ಕಿಲಾಡಿಗಳು' ವೇದಿಕೆ ಅವರ ಬದುಕನ್ನು ಬದಲಿಸಿತು. 'ಕಾಮಿಡಿ ಕಿಲಾಡಿಗಳು' ಮೂರನೇ ಸೀಸನ್ ನಲ್ಲಿ ಅವರು ವಿನ್ನರ್ ಆಗಿದ್ದರು. ಹಲವು ವರ್ಷಗಳಿಂದಲೂ ಅವರ ರಂಗಭೂಮಿ, ಕಿರುತೆರೆಯಲ್ಲಿ ಸಕ್ರಿಯರಾಗಿದ್ದರು.

2018 ರಲ್ಲಿ ಜೀ ಕನ್ನಡ 'ಕಾಮಿಡಿ ಕಿಲಾಡಿಗಳು ಸೀಸನ್ 2'ಗೆ ಅವರು ಆಯ್ಕೆ ಆದರು ಮತ್ತು ರನ್ನರ್ ಅಪ್ ತಂಡದಲ್ಲಿ ಅವರು ಇದ್ದರು. ನಂತರದ ಸೀಸನ್ ನಲ್ಲಿ ಅವರು ವಿನ್ನರ್ ಆದರು. ಕನ್ನಡದ 'ಪೈಲ್ವಾನ್', 'ಇದು ಎಂಥಾ ಲೋಕವಯ್ಯ' ಚಿತ್ರಗಳಲ್ಲಿ ನಟಿಸಿದ್ದಾರೆ. ತುಳು ಭಾಷೆಯ 'ಪೆಟ್ಕಮ್ಮಿ', 'ಅಮ್ಮೆರ್ ಪೊಲೀಸ್' ಮೊದಲಾದ ಸಿನಿಮಾಗಳಲ್ಲಿ ಅವರು ಅಭಿನಯಿಸಿದ್ದಾರೆ.

ಗೋವಿಂದೇ ಗೌಡ ಅವರು ಈ ಬಗ್ಗೆ ಮಾತನಾಡಿದ್ದಾರೆ. 'ಪ್ಲೇಟ್ ಲೆಟ್ಸ್ ಕಡಿಮೆ ಇತ್ತು. ಕಾಂತಾರ ಸಿನಿಮಾ ಶೂಟಿಂಗ್ ಮುಗಿಸಿಕೊಂಡು ಬಂದರು. ಆ ಬಳಿಕ ಸಂಜೆ ಸುಸ್ತು ಎನ್ನುತ್ತಿದ್ದರು. ಮಧ್ಯರಾತ್ರಿ ಹಾರ್ಟ್ ಅಟ್ಯಾಕ್ ಆಯ್ತು' ಎಂದಿದ್ದಾರೆ.

ನೀವು ಸದಾ ನಮ್ಮ ಹೃದಯದಲ್ಲಿರುತ್ತೀರಿ'; ರಾಕೇಶ್ ಪೂಜಾರಿ ಸಾವಿಗೆ ರಕ್ಷಿತಾ ಭಾವುಕ ಪೋಸ್ಟ್

ಕಂಬನಿ: 'ಕಾಮಿಡಿ ಕಿಲಾಡಿಗಳು' ಖ್ಯಾತಿಯ ರಾಕೇಶ್ ಪೂಜಾರಿ ಅವರು ಇಂದು (ಮೇ 12) ನಿಧನ ಹೊಂದಿದ್ದಾರೆ. ಅವರಿಗೆ ಹೃದಯಾಘಾತ ಆಯಿತು. ಅವರು ಈ ವೇಳೆ ನಿಟ್ಟೆಯಲ್ಲಿ ಇದ್ದರು ಎಂದು ತಿಳಿದು ಬಂದಿದೆ. ಅವರ ಸಾವಿಗೆ ಅನೇಕರು ಕಂಬನಿ ಮಿಡಿದಿದ್ದಾರೆ.

ರಾಕೇಶ್ ಅವರಿಗೆ ಈಗ ಕೇವಲ 33 ವರ್ಷ ವಯಸ್ಸಾಗಿತ್ತು. ರಾಕೇಶ್ ಅವರು ಈಗ ಅಮ್ಮ ಮತ್ತು ತಂಗಿಯನ್ನು ಅಗಲಿದ್ದಾರೆ. ಇಡೀ ಮನೆಯ ಜವಾಬ್ದಾರಿ ಅವರ ಬಳಿಯೇ ಇತ್ತು. ಆದರೆ, ಈಗ ಅವರೇ ಇಲ್ಲದಂತೆ ಆಗಿದೆ. ಇದು ನಿಜಕ್ಕೂ ಶಾಕಿಂಗ್ ಸುದ್ದಿ.

ರಾಕೇಶ್ ಅವರು 'ಕಾಮಿಡಿ ಕಿಲಾಡಿಗಳು ಸೀಸನ್ 3'ನ ಭಾಗ ಆಗಿದ್ದರು. ಅವರು ಇದರ ವಿನ್ನರ್ ಕೂಡ ಆದರು. ಇದರ ಜಡ್ಜ್ ಸ್ಥಾನದಲ್ಲಿ ರಕ್ಷಿತಾ ಪ್ರೇಮ್ ಇದ್ದರು. ಹೀಗಾಗಿ, ಅವರ ಜೊತೆ ರಾಕೇಶ್ ಗೆ ಒಳ್ಳೆಯ ಬಾಂಧವ್ಯ ಬೆಳೆಯಿತು.

ರಾಕೇಶ್ ನಿಧನಕ್ಕೆ ರಕ್ಷಿತಾ ಪ್ರೇಮ್ ಕಂಬನಿ ಮಿಡಿದಿದ್ದಾರೆ. 'ರಾಕೇಶ್ ಬಳಿ ಇನ್ಯಾವಗಲೂ ಮಾತನಾಡಲು ಸಾಧ್ಯವಿಲ್ಲ ಎಂಬುದನ್ನು ಒಪ್ಪಿಕೊಳ್ಳಲಾಗುತ್ತಿಲ್ಲ. ಕಾಮಿಡಿ ಕಿಲಾಡಿಗಳು ನನ್ನ ಹೃದಯಕ್ಕೆ ಹತ್ತಿರವಾದ ಶೋ. ಈ ಶೋನ ಸ್ಪರ್ಧಿ ರಾಕೇಶ್ ಒಳ್ಳೆಯ ವ್ಯಕ್ತಿ ಆಗಿ ಕಾಣಿಸಿದ್ದರು' ಎಂದಿದ್ದಾರೆ ಅವರು.

'ರಾಕೇಶ್ ಯಾವಾಗಲೂ ನಮ್ಮ ಹೃದಯದಲ್ಲಿ ಇರುತ್ತಾರೆ. ನಿಮ್ಮನ್ನು ಹಾಗೂ ನಿಮ್ಮ ನಗುವನ್ನು ನಾವು ಯಾವಾಗಲೂ ಮಿಸ್ ಮಾಡಿಕೊಳ್ಳುತ್ತೇವೆ' ಎಂದು ಅವರು ಬರೆದುಕೊಂಡಿದ್ದಾರೆ. ರಕ್ಷಿತಾ ಅವರು ಮಾಡಿರೋ ಪೋಸ್ಟ್ ವೈರಲ್ ಆಗಿದೆ.

ವಾಪಸ್

20 ವರ್ಷದಿಂದ ಸಿಆರ್ ಪಿಫ್ ನಲ್ಲಿ ಸೇವೆ ಸಲ್ಲಿಸುತ್ತಿರುವ ಹಣಮಂತರಾಯ್, ಪ್ರಸಕ್ತ ಶ್ರೀನಗರದಲ್ಲಿ ಸೇವೆಯಲ್ಲಿದ್ದಾರೆ. 1 ತಿಂಗಳು ರಜೆ ಪಡೆದು ಏ.25ರಂದು ಸ್ವಗ್ರಾಮಕ್ಕೆ ಬಂದಿದ್ದರು. ಆದರೆ ಗಂಡು ಮಗು ಜನಿಸಿದ ಒಂದು ವಾರದಲ್ಲೇ ಕರ್ತವ್ಯಕ್ಕೆ ತೆರಳಿದ್ದು, ಕಲಬುರಗಿ ನಿಲ್ದಾಣದಲ್ಲಿ ಹಣಮಂತರಾಯ್ ಗೆ ಕುಟುಂಬಸ್ಥರು ಬಿಳ್ಕೋಟ್ಟಿದೆ.

ಅದೇ ರೀತಿಯಾಗಿ ವಿಜಯಪುರ ಬಿಲ್ಲೆಯ ಬಬಲೇಶ್ವರ ತಾಲೂಕಿನ ಬಿಎಸ್ ಎಫ್ ಯೋಧ ಸಿದ್ದಪ್ಪ ಕರ್ತವ್ಯಕ್ಕೆ ವಾಪಸ್ ಆಗಿದ್ದಾರೆ. ಸೇನೆಯ ತುರ್ತು ಕರೆಯ ಮೇರೆಗೆ ಕಲಬುರಗಿ ರೈಲು ನಿಲ್ದಾಣದದಿಂದ ಹೈದ್ರಾಬಾದ್ ಗೆ ತೆರಳಿದ್ದು, ಅಲ್ಲಿಂದ ಪಶ್ಚಿಮ ಬಂಗಾಳಕ್ಕೆ ತೆರಳಲಿದ್ದಾರೆ.

ತಂಗಿ ಮದುವೆಗೆಂದು ರಜೆ ಮೇಲೆ ಬಂದಿದ್ದ ಯೋಧ ಸೇವೆಗೆ ವಾಪಸ್: ಇನ್ನು ತಂಗಿ ಮದುವೆಗೆಂದು ರಜೆ ಮೇಲೆ ಬಂದಿದ್ದ ಬೀದರ್ ಜಿಲ್ಲೆಯ ಭಾಲ್ಕಿ ತಾಲೂಕಿನ ಚಂದಾಪುರ ಗ್ರಾಮದ ಬಸವಕಿರಣ ಸೇವೆಗೆ ವಾಪಸ್ ಆಗಿದ್ದಾರೆ. ಪಂಜಾಬ್‌ನ ಅಮೃತಸರದಲ್ಲಿ ಸೇವೆ ಸಲ್ಲಿಸುತ್ತಿರುವ ಯೋಧ ಬಸವಕಿರಣ, ಏಪ್ರಿಲ್ 27ರಂದು ರಜೆ ಮೇಲೆ ಊರಿಗೆ ಬಂದಿದ್ದರು. ಇದೀಗ ಸೇನೆಯ ತುರ್ತು ಕರೆಯ ಮೇರೆಗೆ ಕರ್ತವ್ಯಕ್ಕೆ ಮರಳಿದ್ದಾರೆ. ಸಹೋದರ ಬಸವಕಿರಣಗೆ ಅಕ್ಕ ವಚನಶ್ರೀ ಶುಭ ಹಾರೈಸಿದ್ದಾರೆ.

ಮಾಜಿ ಸೈನಿಕ ಮನೋಹರ್ ಸಿಂಗ್ ಹೇಳಿದ್ದಿಷ್ಟು: ಭಾರತ ಮತ್ತು ಪಾಕ್ ನಡುವೆ ಯುದ್ಧದ ವಿಚಾರವಾಗಿ ರಾಯಚೂರಿನಲ್ಲಿ ಮಾಜಿ ಸೈನಿಕ ಮನೋಹರ್ ಸಿಂಗ್ ಟಿವಿ9 ಜೊತೆಗೆ ಮಾತನಾಡಿದ್ದು, ಪೂರ್ಣ ಪ್ರಮಾಣದ ಯುದ್ಧ ನಡೆದರೇ ಸಿದ್ಧರಾಗುವಂತೆ ಮಾಜಿ ಸೈನಿಕರಿಗೆ ಸೂಚನೆ ನೀಡಿದ್ದಾರೆ. ಯಾವಾಗ ಯುದ್ಧವಾದರೆ ಮಾಜಿ ಸೈನಿಕರು ತಯಾರಾಗಬೇಕು ಅಂತ ಹೇಳಿದ್ದಾರೆ. ಅಲ್ಲದೇ ಟೆರಿಟೋರಿ ಆರ್ಮಿ ರೆಡಿ ಇರಬೇಕು ಅಂತ ಹೇಳಿದ್ದಾರೆ. ಎಕ್ಸ್ ಸರ್ವಿಸ್ ಮ್ಯಾನ್ ಗಳಿಗೆ ಅನುಭವ ಹೆಚ್ಚಿರುತ್ತೆ. ಹೀಗಾಗಿ ಮೊದಲು ನಮಗೆ ಆದ್ಯತೆ ನೀಡಲಾಗುತ್ತೆ ಎಂದು ಹೇಳಿದ್ದಾರೆ.

ತುಮಕೂರಿನಲ್ಲಿ ಹೈ ಅಲರ್ಟ್

ಆರೋಗ್ಯ ಇಲಾಖೆ ಸಿಬ್ಬಂದಿ ರಜೆ ರದ್ದು

ತುಮಕೂರು: ಭಾರತ ಮತ್ತು ಪಾಕಿಸ್ತಾನದ ನಡುವೆ ಉದ್ವಿಗ್ನತೆ ಉಂಟಾದ ಹಿನ್ನೆಲೆಯಲ್ಲಿ ತುಮಕೂರು ಜಿಲ್ಲೆಯಲ್ಲಿ ಸಹಾಯವಾಣಿ ತೆರಯಲಾಗಿದೆ. ಬೆಸ್ಕಾಂ, ಪೊಲೀಸ್, ರೆವಿನ್ಯೂ ಮೂರು ಇಲಾಖೆಗಳದ್ದು ಒಂದೇ ಸಹಾಯವಾಣಿ ಇರುತ್ತದೆ. ''08162213400 '' ಸಹಾಯವಾಣಿ ನಂಬರ್ ಆಗಿದ್ದು, 24 ಗಂಟೆಯೂ ಚಾಲ್ತಿಯಲ್ಲಿರುತ್ತದೆ. ತುಮಕೂರಿನಲ್ಲಿ ಏನೆ ಸಮಸ್ಯೆಯಾದರೂ ಅಥವಾ ಮಾಹಿತಿ ಬೇಕಿದ್ದರೂ ಸಹಾಯವಾಣಿಗೆ ಕರೆ ಮಾಡಬಹುದು ಎಂದು ತುಮಕೂರು ಜಿಲ್ಲಾಧಿಕಾರಿ ಶುಭ ಕಲ್ಯಾಣ್ ಹೇಳಿದ್ದಾರೆ.

ಈ ಕುರಿತು ತಮ್ಮ ಕಚೇರಿಯಲ್ಲಿ ಸುದ್ದಿಗೋಷ್ಠಿ ನಡೆಸಿ ಮಾತನಾಡಿದ ಅವರು, ತುರ್ತು ಸಂದರ್ಭದಲ್ಲಿ ಕಾರ್ಯನಿರ್ವಹಿಸಲು ಜಿಲ್ಲೆಯಲ್ಲಿ 9 ಸಾವಿರ ವೈದ್ಯಕೀಯ ಹಾಸಿಗೆಗಳ ವ್ಯವಸ್ಥೆ ಮಾಡಲಾಗಿದೆ. ತುರ್ತು ಸೇವೆಯ ಸಿಬ್ಬಂದಿಗಳು, ಆಸ್ಪತ್ರೆ ಸಿಬ್ಬಂದಿಗಳ ರಜೆ ರದ್ದು ಮಾಡಲಾಗಿದೆ. ಜಿಲ್ಲೆಯಲ್ಲಿ 20 ಸ್ಥಳಗಳನ್ನು ಸೂಕ್ಷ್ಮ ಪ್ರದೇಶಗಳೆಂದು ಗುರುತಿಸಲಾಗಿದೆ ಎಂದರು.

ನಾಗರಿಕ ರಕ್ಷಣಾ ಸಂಸ್ಥೆಗಳಿಗೆ ಕಾರ್ಯಕರ್ತರ ನೇಮಕ: ಗ್ರಾಮ ಪಂಚಾಯಿತಿಗಳಲ್ಲಿ ಸೈರನ್ ಅಳವಡಿಕೆಗೆ ಸಂಬಂಧ ಪಟ್ಟ ಅಧಿಕಾರಿಗಳಿಗೆ ಸೂಚನೆ ನೀಡಲಾಗಿದೆ. ನಾಗರಿಕ ರಕ್ಷಣಾ ಸಂಸ್ಥೆಗಳಿಗೆ ಕಾರ್ಯಕರ್ತರನ್ನು ನೇಮಕ ಮಾಡಿಕೊಳ್ಳಲು ಸೂಚನೆ ನೀಡಲಾಗಿದೆ. ನಾಗರಿಕ ರಕ್ಷಣಾ ಸಂಸ್ಥೆ ಕಾರ್ಯ ನಿರ್ವಹಣೆಗೆ ಎಎಸ್‌ಪಿಯನ್ನು ನೋಡಲ್ ಅಧಿಕಾರಿಯಾಗಿ ನೇಮಕ ಮಾಡಲಾಗಿದೆ. 18 ವರ್ಷ ಮೇಲ್ಪಟ್ಟ ಹಾಗೂ ಫಿಟ್ ಆದವರು ಸೂಚನೆ ನೀಡಿದ ಕೂಡಲೇ ಕರ್ತವ್ಯಕ್ಕೆ ಹಾಜರಾಗಬೇಕು. 3 ಸಾವಿರ ಕಾರ್ಯಕರ್ತರು ಬೇಕಾಗಿದ್ದಾರೆ. ಅರ್ಜಿ ಸಲ್ಲಿಸುವ ಮೂಲಕ ಸೇರಿಕೊಳ್ಳಬಹುದು. ಎಲ್ಲಾ ಅಧಿಕಾರಿಗಳಿಗೆ ಸೂಚನೆ ನೀಡಿ ಅರ್ಜಿಗಳನ್ನು ನೀಡಲಾಗಿದೆ. 2-3 ದಿನಗಳಲ್ಲಿ ಪರಿಶೀಲಿಸಿ ತರಬೇತಿ ನೀಡಲಾಗತ್ತದೆ. ಪುರುಷರ ಜೊತೆ ಮಹಿಳೆಯರು ಸಹ ಅಗತ್ಯವಿದೆ ಎಂದು ಹೇಳಿದರು.

ಆಹಾರ ಇಲಾಖೆಯಿಂದ ದಾಸ್ತಾನು ಸಂಗ್ರಹದ ಮಾಹಿತಿ ಪಡೆದುಕೊಂಡಿದ್ದೇವೆ. ಅದರ ಬಗ್ಗೆ ನಿಗಾವಹಿಸಲಾಗಿದೆ. ಸಾಮಾಜಿಕ ಜಾಲತಾಣದಲ್ಲಿ ಸುಳ್ಳು ಸುದ್ದಿ ಹಬ್ಬಿಸುವ ಕೆಲಸ ಮಾಡಬಾರದು. ಜನರಲ್ಲಿ ಆತಂಕ ಹುಟ್ಟಿಸುವವರ ಮೇಲೆ ಸೈಬರ್ ಸೆಲ್ ಮುಖಾಂತರ ನಿಗಾ ವಹಿಸಲಾಗುವುದು. ಮಾಕ್ ಡ್ರಿಲ್ ಮಾಡಲಾಗುತ್ತದೆ. ತುರ್ತು ಸಮಯ ಸಂದರ್ಭದಲ್ಲಿ ಅಗ್ನಿಶಾಮಕ ಸಿಬ್ಬಂದಿ, ಪೊಲೀಸ್ ಹಾಗೂ ಸಾರ್ವಜನಿಕರ ಪ್ರತಿಕ್ರಿಯೆ ಮೇಲೆ ನಿಗಾ ವಹಿಸಲಾಗುವುದು. ಪಾಲಿಕೆಗಳ ವ್ಯಾಪ್ತಿಯಲ್ಲಿ ಸೈರನ್‌ಗಳ ಅಳವಡಿಕೆಗೆ ಸೂಚನೆ ನೀಡಲಾಗಿದೆ. ಎಲ್ಲ ವಾರ್ಡ್‌ಗಳಲ್ಲೂ ಮಾಕ್ ಡ್ರಿಲ್ ಮಾಡಲಾಗುವುದು ಎಂದು ತಿಳಿಸಿದರು.

ಯುದ್ಧದ ವಾತಾವಾರಣ ಇರುವುದರಿಂದ ಜನ ಸೇರುವ ಕಾರ್ಯಕ್ರಮಗಳಿಗೆ ಅನುಮತಿ ಇಲ್ಲ. ಜಯಂತಿ ಹಾಗೂ ಪ್ರತಿಭಟನೆಗಳಿಗೆ ಅನುಮತಿ ಇಲ್ಲ. ಮದುವೆ ಕಾರ್ಯಕ್ರಮಗಳಿಗೆ ಕಡಿಮೆ ಜನ ಸೇರಬೇಕು. ಸಾಮಾಜಿಕ ಜಾಲತಾಣದಲ್ಲಿ ಹರದಾಡುವ ಪೋಸ್ಟ್‌ಗಳನ್ನು ಈ ಸಂದರ್ಭದಲ್ಲಿ ಗಂಭೀರವಾಗಿ ಪರಿಗಣಿಸಲಾಗುವುದು. ವಾಟ್ಸ್‌ಆಪ್‌ನಲ್ಲಿ ಶೇರ್ ಮಾಡಿದರೇ ಗ್ರೂಪ್ ಅಡ್ಮಿನ್ ಹಾಗೂ ಶೇರ್ ಮಾಡಿದವರೇ ಜವಾಬ್ದಾರಾಗಿರುತ್ತಾರೆ ಎಂದು ಎಚ್ಚರಿಕೆ ನೀಡಿದರು.

ಹೆಚ್ಚು ಜನ ಸೇರುವ ಮಾಲ್, ಬಸ್ ನಿಲ್ದಾಣ ಸೇರಿದಂತೆ ಹಲವು ಕಡೆ ಪರಿಶೀಲನೆ ನಡೆಸಲಾಗುತ್ತಿದೆ. ನಿರಂತರವಾಗಿ ಈ ಪ್ರಕ್ರಿಯೆ ನಡೆಯುತ್ತಿದೆ. ಯಾರಿಗೆ ಅನುಮಾನದ ಸಂಗತಿಗಳು ಕಂಡು ಬಂದಲ್ಲಿ, ಸಹಾಯವಾಣಿ ಸಂಖ್ಯೆ ಅಥವಾ ಪೊಲೀಸರಿಗೆ ಕರೆ ಮಾಡಿ ಮಾಹಿತಿ ತಿಳಿಸಿ. ಯುದ್ಧದ ಸಂದರ್ಭದಲ್ಲಿ ಅನುಮಾನಸ್ಪದ ವಸ್ತುಗಳು ಕಂಡು ಬಂದಲ್ಲಿ ಮಾಹಿತಿ ನೀಡಬೇಕು. ಅದನ್ನು ಮುಟ್ಟುವ ಕೆಲಸ ಮಾಡಬಾರದು ಎಂದು ಸೂಚನೆ ನೀಡಿದರು.

ಸಂಜೆ ಮುಗಿಲು
ಸೋಮವಾರ
12.5.2025

ಆಟಿಸಂ ಮಕ್ಕಳ ಉಜ್ವಲ ಭವಿಷ್ಯಕ್ಕೆ ಬೆಳಕು–ಕೆ.ಹೆಚ್. ಮುನಿಯಪ್ಪ

ಬೆಂಗಳೂರು: ಆಚಾರ್ಯ ಜ್ಞಾನ ಸಂಗಮ ಟ್ರಸ್ಟ್ ಸ್ಥಾಪಿಸಿರುವ ಫ್ಯೂಚರ್ ಫೌಂಡೇಶನ್ ಅಕಾಡೆಮಿ ಫಾರ್ ಆಟಿಸಂ ಎಕ್ಸಲೆನ್ಸ್ ಬೆಂಗಳೂರಿನ ಕೊಡಿಗೇಹಳ್ಳಿಯಲ್ಲಿ ಉದ್ಘಾಟನೆಗೊಂಡಿತು. ಈ ಮಹತ್ವದ ಕಾರ್ಯಕ್ರಮವನ್ನು ಮಾನ್ಯ ಆಹಾರ, ನಾಗರಿಕ ಸರಬರಾಜು ಮತ್ತು ಗ್ರಾಹಕ ವ್ಯವಹಾರಗಳ ಸಚಿವರು ಹಾಗೂ ಬೆಂಗಳೂರು ಗ್ರಾಮಾಂತರ ಜಿಲ್ಲಾ ಉಸ್ತುವಾರಿ ಸಚಿವರಾದ ಕೆ. ಹೆಚ್. ಮುನಿಯಪ್ಪ ರವರು ಉದ್ಘಾಟಿಸಿದರು.

ಸಂಸ್ಥೆಯ ಮುಖ್ಯ ಉದ್ದೇಶ ಆಟಿಸಂ ಇರುವ ಮಕ್ಕಳಿಗೆ ಶ್ರೇಷ್ಠ ಶಿಕ್ಷಣ, ವೈಯಕ್ತಿಕ ಕೌಶಲ್ಯಾಭಿವೃದ್ಧಿ ಹಾಗೂ ಸಾಮಾಜಿಕ ಜೀವನಕ್ಕೆ ತಯಾರಿಸಲು ಸಹಾಯ ಮಾಡುವುದಾಗಿದೆ. ಆಟಿಸಂ ಮಕ್ಕಳಲ್ಲಿರುವ ವಿಶೇಷ ಪ್ರತಿಭೆಗಳನ್ನು ಗುರುತಿಸಿ, ಅವರನ್ನು ಸ್ವತಂತ್ರವಾಗಿ ಜೀವನ ನಡೆಸುವಂತಾಗಿಸಲು ಈ ಅಕಾಡೆಮಿ ಸದಾ ಶ್ರಮಿಸಲಿದೆ ಈ ವೇಳೆ ಮಾತನಾಡಿದ ಸಚಿವರು

ಸಮಾಜವುಆಟಿಸಂಮಕ್ಕಳನ್ನುಅರ್ಥಮಾಡಿಕೊಳ್ಳಲು ಮತ್ತು ಬೆಂಬಲಿಸಲು ಇಂತಹ ಶ್ರೇಷ್ಠ ಶಿಕ್ಷಣ ಸಂಸ್ಥೆಗಳ ಅವಶ್ಯಕತೆ ಅಪಾರ. ಈ ಸಂಸ್ಥೆ ಆಟಿಸಂ ಮಕ್ಕಳ ಭವಿಷ್ಯಕ್ಕೆ ದಾರಿ ತೋರಿಸುವ ಬೆಳಕಾಗಲಿದೆ, ಎಂದು ಹೇಳಿದರು.

ಟ್ರಸ್ಟ್‌ನ ಅಧ್ಯಕ್ಷರು ಮಾತನಾಡುತ್ತಾ, ನಮ್ಮ ಗುರಿ ಆಟಿಸಂ ಮಕ್ಕಳಿಗೆ ಸಮಾನ ಅವಕಾಶ ನೀಡುವುದು ಮಾತ್ರವಲ್ಲದೆ, ಅವರಿಗೆ ಅಗತ್ಯವಿರುವ ಶೈಕ್ಷಣಿಕ ಮತ್ತು ನೈಪುಣ್ಯ ತರಬೇತಿಗಳನ್ನು ಒದಗಿಸಿ, ಅವರನ್ನು ಸಮಾಜದ ಮುಖ್ಯ ಅಂಗವನ್ನಾಗಿ ರೂಪಿಸುವುದು, ಎಂದು ವಿವರಿಸಿದರು.

ಈ ಸಂದರ್ಭದಲ್ಲಿ ಡಿ.ಎಸ್. ಮ್ಯಾಕ್ಸ್ ಸಂಸ್ಥೆಯ ವ್ಯವಸ್ಥಾಪಕ ನಿರ್ದೇಶಕರಾದ ಶ್ರೀ ದಯಾನಂದ,

ಡಾ. ನಂದಿನಿ ಮುಂಡ್ಕೂರು, ಡಾ. ಚಿತ್ರಾ ಶಂಕರ, ಡಾ. ಜಯಕುಮಾರ್, ಶ್ರೀಮತಿ ರೇಣುಕಾ ಜ್ಯೋತಿಸ್ವರೂಪಿನ್, ಶ್ರೀಮತಿ ಪ್ರಿಯಾ ಕನ್ನನ್, ಶ್ರೀಮತಿ ಮೌನಾ ಸಿದ್ದಪ್ಪ, ಡಾ. ಗೋವಿಂದರಾಜು, ಶ್ರೀ ಎಂ. ಎಸ್. ಸುಂದರ್ ರಾಮ್, ಡಾ. ವರುಣ್ ದೇವದಾಸ್ ಹಾಗೂ ಇತರ ಗಣ್ಯರು ಮತ್ತು ಹಲವಾರು ಸ್ಥಳೀಯ ನಾಗರಿಕರು ಕಾರ್ಯಕ್ರಮದಲ್ಲಿ ಉಪಸ್ಥಿತರಿದ್ದರು.

ಕೇಂದ್ರ ಪುರಸ್ಕೃತ ಯೋಜನೆಗಳ ಪ್ರಗತಿ ಪರಿಶೀಲನೆ

ರಾಮನಗರ: ಕೇಂದ್ರ ಗ್ರಾಮೀಣಾಭಿವೃದ್ಧಿ ಮಂತ್ರಾಲಯದ ಅಧೀನ ಕಾರ್ಯದರ್ಶಿಗಳಾದ ರಾಜೀವ್ ರಾಣಾ ಮತ್ತು ಹಿರಿಯ ಸಾಂಖ್ಯಿಕ ಅಧಿಕಾರಿಗಳಾದ ಮಹೇಶ್ ಗಹ್ಲಾವತ್ ಅವರನ್ನೊಳಗೊಂಡ ಡಿಒಆರ್‌ಡಿ ತಂಡ ಸೋಮವಾರ ಹಾಗೂ ಮಂಗಳವಾರ ರಾಮನಗರ ಜಿಲ್ಲೆಯ ಗುಡೇಮಾರನಹಳ್ಳಿ, ಮೋಟಗೊಂಡನಹಳ್ಳಿ, ನಾರಸಂದ್ರ ಹಾಗೂ ಲಕ್ಕೇನಹಳ್ಳಿ ಗ್ರಾಮ ಪಂಚಾಯಿತಿಗಳಿಗೆ ಭೇಟಿ ನೀಡಿ ಕೇಂದ್ರ ಪುರಸ್ಕೃತ ಯೋಜನೆಗಳ ಪ್ರಗತಿ ಪರಿಶೀಲನೆ ನಡೆಸಿದರು. ನಂತರ ಬುಧವಾರ ಚನ್ನಪಟ್ಟಣ ತಾಲ್ಲೂಕಿನ ನೀಲಸಂದ್ರ, ವಂದಾರಗುಪ್ಪೆ, ಚಕ್ಕೆರೆ ಗ್ರಾಮ ಪಂಚಾಯಿತಿಗಳಿಗೆ ಭೇಟಿ ನೀಡಿ ಮಹಾತ್ಮಗಾಂಧಿ ರಾಷ್ಟ್ರ ಉದ್ಯೋಗ ಖಾತರಿ ಯೋಜನೆ, ಎನ್‌ಆರ್‌ಎಲ್‌ಎಂ, ಪಿಎಂಜಿಎಸ್‌ವೈ, ಹೌಸಿಂಗ್ ಪಿಂಚಣಿ ಮಾಸಾಶನ ಫಲಾನುಭವಿಗಳು ಹಾಗೂ ಯೋಜನೆಗೆ ಸಂಬಂಧಿಸಿದಂತೆ ದನದಕೊಟ್ಟಿಗೆ, ಅಂಗನವಾಡಿ ಕಟ್ಟಡ, ವಸತಿ, ಮನೆ, ಇತರೆ ಕಾಮಗಾರಿಗಳನ್ನು ಹಾಗೂ ಕಡತಗಳನ್ನು ಪರಿಶೀಲಿಸಿದರು.ಸ್ವ–ಸಹಾಯ ಸಂಘದ ಮಹಿಳೆಯರೊಂದಿಗೆ ಸಂವಾದ ನಡೆಸಿದರು ಹಾಗೂ ಗೊಂಬೆ ತಯಾರಿಕ ಘಟಕ ವೀಕ್ಷಿಸಿದರು. ಈ ವೇಳೆ ರಾಮನಗರ ತಾಲ್ಲೂಕು ಸಹಾಯಕ ನಿರ್ದೇಶಕರಾದ ರೂಪೇಶ್ ಕುಮಾರ್, ಗ್ರಾಮ ಪಂಚಾಯಿತಿ ಅಧ್ಯಕ್ಷರು, ಪಿ.ಡಿ.ಒ., ಗ್ರಾಮ ಪಂಚಾಯಿತಿ ಸಿಬ್ಬಂದಿ, ನರೇಗಾ, ಟಿ.ಸಿ. ಇಂಜಿನಿಯರ್, ಎಸ್‌ಬಿಎಂ, ಜಿಲ್ಲಾ ಸಮಾಲೋಚಕರು, ಎನ್‌ಆರ್‌ಎಲ್‌ಎಂ ಸಿಬ್ಬಂದಿ ಮತ್ತು ಜಿಪಿಎಲ್‌ಎಫ್ ಮಹಿಳೆಯರು ಹಾಜರಿದ್ದರು.

ಅರ್ಜಿ ಆಹ್ವಾನ

ರಾಮನಗರ: 2025–26ನೇ ಸಾಲಿನ ಶೈಕ್ಷಣಿಕ ಅವಧಿಗೆ ಕೈಮಗ್ಗ ಮತ್ತು ಜವಳಿ ತಂತ್ರಜ್ಞಾನದಲ್ಲಿ ಲ್ಯಾಟರಲ್ ಎಂಟ್ರಿ ಮುಖಾಂತರ ನೇರವಾಗಿ 02ನೇ ವರ್ಷದ ಡಿಪ್ಲೋಮಾ (ಡಿ.ಹೆಚ್.ಟಿ.ಟಿ.) ಕೋರ್ಸ್ ಪ್ರವೇಶಕ್ಕಾಗಿ ಅರ್ಹ ಅಭ್ಯರ್ಥಿಗಳಿಂದ ಅರ್ಜಿ ಆಹ್ವಾನಿಸಲಾಗಿದೆ.ವ್ಯಾಸಾಂಗದ ಸಮಯದಲ್ಲಿ ಮಾರ್ಗಸೂಚಿಯ ಪ್ರಕಾರ ಪ್ರತಿ ವಿದ್ಯಾರ್ಥಿಗೆ ಪ್ರತಿ ತಿಂಗಳು 2,500 ರೂ.ಗಳ ಶಿಷ್ಯವೇತನ ನೀಡಲಾಗವುದು ಹಾಗೂ ಆಯ್ಕೆಯಾದ ಅಭ್ಯರ್ಥಿಗಳಿಗೆ ಆಯಾಯ ಐ.ಐ.ಹೆಚ್.ಟಿ. ನಿಯಮಾನುಸಾರ ವಸತಿ ನಿಲಯದ ಸೌಲಭ್ಯವನ್ನು ಕಲ್ಪಿಸಲಾಗುವುದು.ಅಭ್ಯರ್ಥಿಗಳು https://khtlgadag.ac.in/Lateralentryadmissionform.pdfಲಿಂಕ್ ಮೂಲಕ ಅರ್ಜಿಯನ್ನು ಡೌನ್‌ಲೋಡ್ ಮಾಡಿಕೊಂಡು ಪೂರ್ಣವಾಗಿ ಭರ್ತಿ ಮಾಡಿದ ಅರ್ಜಿಗಳನ್ನು ಅಗತ್ಯ ದಾಖಲಾತಿಗಳೊಂದಿಗೆ ಪ್ರಾಂಶುಪಾಲರು, ಕರ್ನಾಟಕ ಕೈಮಗ್ಗ ತಂತ್ರಜ್ಞಾನ ಸಂಸ್ಥೆ, ನರಸಾಪುರ, ಗದಗ–582102 ಇವರಿಗೆ ಮೇ 31ರೊಳಗೆ ಸಲ್ಲಿಸಬೇಕು. ತರಬೇತಿ ಪಡೆಯಲು ಇಚ್ಚಿಸುವ ಅಭ್ಯರ್ಥಿಗಳು ನಿಗದಿತ ನಮೂನೆ ಅರ್ಜಿ ಹಾಗೂ ಹೆಚ್ಚುವರಿ ಮಾಹಿತಿಗೆ ಸಹಾಯಕ ನಿರ್ದೇಶಕರ ಕಚೇರಿ, ಕೈಮಗ್ಗ ಮತ್ತು ಜವಳಿ ಇಲಾಖೆ, ಜಿಲ್ಲಾ ಪಂಚಾಯತ್ ಭವನ, ಮೊದಲನೆ ಮಹಡಿ, ರಾಮನಗರ ಈ ಕಚೇರಿಗೆ ಜೂನ್ 13ರೊಳಗೆ ಸಲ್ಲಿಸಬೇಕು.ಹೆಚ್ಚಿನ ಮಾಹಿತಿಗೆ ಸಹಾಯಕ ನಿರ್ದೇಶಕರ ಕಚೇರಿ, ಮೊದಲನೇ ಮಹಡಿ, ಜಿಲ್ಲಾ ಪಂಚಾಯತ್ ಭವನ, ರಾಮನಗರ. ಈ ಕಚೇರಿಯನ್ನು ಸಂಪರ್ಕಿಸುವಂತೆ ಕೈಮಗ್ಗ ಮತ್ತು ಜವಳಿ ಇಲಾಖೆಯ ಸಹಾಯಕ ನಿರ್ದೇಶಕರು ಪ್ರಕಟಣೆಯಲ್ಲಿ ತಿಳಿಸಿದ್ದಾರೆ.

ಮೀನು ಹಿಡಿಯುವುದು ನಿಷೇಧ

ರಾಮನಗರ: ಜಿಲ್ಲೆಯ ಚನ್ನಪಟ್ಟಣ ತಾಲ್ಲೂಕಿನ ಮೀನುಗಾರಿಕೆ ಇಲಾಖೆ ವ್ಯಾಪ್ತಿಯಲ್ಲಿ ಏತ–ನೀರಾವರಿ ಯೋಜನೆಯಡಿ ಬರುವ 29 ಕೆರೆ ಮತ್ತು 1 ಜಲಾಶಯವನ್ನು ನಿಯಮಾನುಸಾರ ವಿಲೇವಾರಿ ಮಾಡುವವರೆಗೂ ಈ ಕರೆಗಳಲ್ಲಿ/ಜಲಾಶಯದಲ್ಲಿ ಮೀನು ಹಿಡಿಯುವುದನ್ನು ನಿಷೇಧಿಸಲಾಗಿರುತ್ತದೆ ಎಂದು ಚನ್ನಪಟ್ಟಣ ತಾಲ್ಲೂಕಿನ ಮೀನುಗಾರಿಕೆ ಸಹಾಯಕ ನಿರ್ದೇಶಕರು ಪ್ರಕಟಣೆಯಲ್ಲಿ ತಿಳಿಸಿದ್ದಾರೆ.

ಡಿಪ್ಲೋಮೊಗೆ ಅರ್ಜಿ ಆಹ್ವಾನ

ಚಾಮರಾಜನಗರ: ಚಾಮರಾಜನಗರ ಪಟ್ಟಣದ ಸರ್ಕಾರಿ ಪಾಲಿಟೆಕ್ನಿಕ್ ಕಾಲೇಜಿನಲ್ಲಿ 2025–26ನೇ ಸಾಲಿಗೆ ವಿವಿಧ ಎಂಜಿನಿಯರಿಂಗ್ ಕೋರ್ಸ್‌ಗಳ ಪ್ರಥಮ ಡಿಪ್ಲೋಮೊ ಪ್ರವೇಶಕ್ಕಾಗಿ ಅರ್ಜಿ ಆಹ್ವಾನಿಸಲಾಗಿದೆ. ಮೆರಿಟ್ ಆಧಾರಿತ ಪ್ರವೇಶಾತಿ ನಡೆಯಲಿದ್ದು, ವ್ಯಾಸಂಗ ಮಾಡಲು ಇಚ್ಚಿಸುವ ಎಸ್.ಎಸ್.ಎಲ್.ಸಿ ಉತ್ತೀರ್ಣರಾದ ಅಭ್ಯರ್ಥಿಗಳು ಅರ್ಜಿ ಸಲ್ಲಿಸಬಹುದು. ಭರ್ತಿ ಮಾಡಿದ ಅರ್ಜಿಗಳನ್ನು ಖುದ್ದಾಗಿ ಮೇ 15ರ ಸಂಜೆ 5.30 ಗಂಟೆಯೊಳಗೆ ಸಲ್ಲಿಸಬೇಕು. ಮಾಹಿತಿಗೆ 9880451356 ಸಂಪರ್ಕಿಸುವಂತೆ ಪ್ರಕಟಣೆ ತಿಳಿಸಿದೆ.

ವಾರಸುದಾರರ ಪತ್ತೆಗೆ ಮನವಿ

ಮಂಡ್ಯ: ನಗರದ ಮಹಾವೀರ್ ಸರ್ಕಲ್ ಬಳಿಯಿರುವ ಕಾಮಧೇನುಕಂಫರ್ಟ್ಸ್ ಬಾರ್ ಪಕ್ಕದಲ್ಲಿರುವಕಾಮಧೇನು ಫುಟ್ ಪ್ರೆಂಟ್‌ಅಂಗಡಿಯ ಮುಂಭಾಗದಲ್ಲಿಅಪರಿಚಿತ ಗಂಡಸಿನ ಶವ ಪತ್ತೆಯಾಗಿದ್ದು, ಮಂಡ್ಯ ಪೂರ್ವ ಪೊಲೀಸ್ ಠಾಣೆಯಲ್ಲಿ ಪ್ರಕರಣದಾಖಲಾಗಿದೆ. ಮೃತ ಗಂಡಸಿಗೆ ಸುಮಾರು 60 ರಿಂದ 65 ವ?ರ್ ವಯಸ್ಸಾಗಿದ್ದು, ಕೋಲು ಮುಖ, ಎಣ್ಣೆ ಕೆಂಪು ಮೈಬಣ್ಣ, ತೆಳ್ಳನೆಯ ಶರೀರ ಹೊಂದಿದ್ದು, ತಲೆಯಲ್ಲಿ ಬಿಳಿ ಮತ್ತುಕಪ್ಪು ಮಿಶ್ರಿತ ಕೂದಲುಇರುತ್ತದೆ ಹಾಗೂ ಬಿಳಿ ಮತ್ತುಕಪ್ಪು ಬಣ್ಣದಗಡ್ಡ ಮೀಸೆ ಬಿಟ್ಟಿರುತ್ತಾರೆ. ಮೃತಪಟ್ಟ ವ್ಯಕ್ತಿಯು ತಿಳಿ ನೀಲಿ ಬಣ್ಣದತುಂಬು ತೋಳಿನ ಶರ್ಟ್ ಮತ್ತುಕಂದು ಬಣ್ಣದಅಂಡರ್‌ವೇರ್ ಧರಿಸಿರುತ್ತಾರೆ. ವಾರಸುದಾರರಿದ್ದಲ್ಲಿದೂ. ಸಂ : 08232–224500/ 08232–224777/ 08232–224888 / 9480804830 ಅನ್ನು ಸಂಪರ್ಕಿಸಲು ಮಂಡ್ಯ ಪಶ್ಚಿಮ ಪೊಲೀಸ್ ಠಾಣೆಯಆರಕ್ಷಕ ಉಪ ನಿರೀಕ್ಷಕರು ಪ್ರಕಟಣೆಯಲ್ಲಿ ತಿಳಿಸಿದ್ದಾರೆ.

ಚಾಮುಂಡೇಶ್ವರಿ ಅಮ್ಮನವರ ಜನ್ಮೋತ್ಸವ, ಆಷಾಢ ಶುಕ್ರವಾರ ಪೂರ್ವಸಿದ್ಧತಾ ಸಭೆ

ಮೈಸೂರು: ಚಾಮುಂಡೇಶ್ವರಿ ಅಮ್ಮನವರ ಜನ್ಮೋತ್ಸವ ಹಾಗೂ ಆಷಾಢ ಶುಕ್ರವಾರಗಳ ಆಚರಣೆಗೆ ಅಗತ್ಯ ಸಿದ್ಧತೆಗಳನ್ನು ಸಂಬಂಧಿಸಿದ ಅಧಿಕಾರಿಗಳು ಮಾಡಿಕೊಳ್ಳಿ ಎಂದು ಜಿಲ್ಲಾಧಿಕಾರಿಗಳಾದ ಜಿ ಲಕ್ಷ್ಮೀಕಾಂತ ರೆಡ್ಡಿ ಅವರು ತಿಳಿಸಿದರು.

ಜಿಲ್ಲಾ ಪಂಚಾಯತ್ ಡಿ ದೇವರಾಜ ಅರಸು ಸಭಾಂಗಣದಲ್ಲಿ ಹಮ್ಮಿಕೊಂಡಿದ್ದ ಚಾಮುಂಡೇಶ್ವರಿ ಅಮ್ಮನವರ ದೇವಾಲಯದಲ್ಲಿ ನಡೆಯುವ ಆಷಾಡ ಮಾಸದ 4 ಶುಕ್ರವಾರ ಗಳು ಮತ್ತು ಅಮ್ಮನವರ ಜನ್ಮೋತ್ಸವ ಪ್ರಯುಕ್ತ ಪೂರ್ವ ಸಿದ್ಧತಾ ಸಭೆಯ ಅಧ್ಯಕ್ಷತೆ ವಹಿಸಿ ಅವರು ಮಾತನಾಡಿದರು. ಆಷಾಡ ಶುಕ್ರವಾರ ಹಾಗೂ ವರ್ಧಂತಿ ದಿನಗಳಂದು ಯಾವುದೇ ಖಾಸಗಿ ವಾಹನಗಳಿಗೆ ಚಾಮುಂಡಿ ಬೆಟ್ಟಕ್ಕೆ ಪ್ರವೇಶ ಇರುವುದಿಲ್ಲ. ವಾಹನಗಳನ್ನು ಲಲಿತಾ ಮಹಲ್ ಹೋಟೇಲ್ ಪಾರ್ಕಿಂಗ್ ಸ್ಥಳದಲ್ಲಿ ನಿಲ್ಲಿಸಬೇಕು. ಭಕ್ತಾದಿಗಳಿಗೆ ಸಾರ್ವಜನಿಕ ವಾಹನ ವ್ಯವಸ್ಥೆ ಮಾಡಲಾಗುವುದು.

ಜೂನ್ 27, ಜುಲೈ 04, ಜುಲೈ 11, ಜುಲೈ 18 ರಂದು ನಾಲ್ಕು ಆ?ಾಡ ಶುಕ್ರವಾರಗಳು ಹಾಗೂ ಜುಲೈ 17 ರಂದು ಚಾಮುಂಡೇಶ್ವರಿ ಅಮ್ಮನವರ ವರ್ಧಂತಿ ನಡೆಯಲಿದೆ ಎಂದು ಮಾಹಿತಿ ನೀಡಿದರು.

ಪೊಲೀಸ್ ಇಲಾಖೆಯಿಂದ ಅಗತ್ಯ ಬಂದೋಬಸ್ತ್ ವ್ಯವಸ್ಥೆ ಮಾಡಬೇಕು. ಸಂಚಾರ ನಿಯಂತ್ರಣ ವ್ಯವಸ್ಥೆ ಮಾಡಬೇಕು. ಮೈಸೂರು ಮಹಾನಗರ ಪಾಲಿಕೆ ವತಿಯಿಂದ ಶುದ್ಧ ಕುಡಿಯುವ ನೀರಿನ ಪೂರೈಕೆ ಹಾಗೂ ಸ್ವಚ್ಚತೆ ಮಾಡಬೇಕು. ಚೆಸ್ಕಾಂ ವತಿಯಿಂದ 1000 ಮೆಟ್ಟಿಲುಗಳ ಬಳಿಯಿರುವ ವಿದ್ಯುತ್ ದೀಪಗಳ ದುರಸ್ಥಿ ಹಾಗೂ ಬೆಟ್ಟದ ದೇವಾಲಯಗಳಿಗೆ ದೀಪಾಲಂಕಾರ ಮಾಡಬೇಕು ಎಂದು ತಿಳಿಸಿದರು.

ಆಷಾಢ ಶುಕ್ರವಾರ ಹಾಗೂ ಆಷಾಢ ಮಾಸದ ಶನಿವಾರ ಹಾಗೂ ಭಾನುವಾರಗಳಂದು ಸಾಮಾನ್ಯ ದರ್ಶನ ಉಚಿತವಾಗಿದ್ದು, ಪ್ರವೇಶ ದರ್ಶನಕ್ಕೆ 50 ರೂ. ಹಾಗೂ ವಿಶೇಷ ದರ್ಶನಕ್ಕೆ 300 ರೂ. ಗಳ ಟಿಕೆಟ್ ನಿಗದಿ ಪಡಿಸಲಾಗಿದೆ ಎಂದು ಮಾಹಿತಿ ನೀಡಿದರು.

ಸಭೆಯಲ್ಲಿ ಜಿಲ್ಲಾ ಪೊಲೀಸ್ ಆಯುಕ್ತರಾದ ಸೀಮಾ ಲಾಟ್ಕರ್ , ಮೈಸೂರು ಮಹಾನಗರ ಪಾಲಿಕೆಯ ಆಯುಕ್ತ ರಾದ ಶೇಖ್ ತನ್ವೀರ್ ಆಸಿಫ್, ಡಿಸಿಪಿ ಮುತ್ತುರಾಜ್, ಚಾಮುಂಡೇಶ್ವರಿ ಅಭಿವೃದ್ಧಿ ಪ್ರಾಧಿಕಾರದ ಕಾರ್ಯದರ್ಶಿ ರೂಪ ಸೇರಿದಂತೆ ವಿವಿಧ ಇಲಾಖೆಗಳ ಅಧಿಕಾರಿಗಳು ಉಪಸ್ಥಿತರಿದ್ದರು.

ಮಂಡ್ಯ ಜಿಲ್ಲೆಯಲ್ಲಿ ಉಪಲೋಕಾಯುಕ್ತರ ಭೇಟಿ ಸಿದ್ದತೆ

ಮಂಡ್ಯ: ಗೌರವಾನ್ವಿತ ಉಪಲೋಕಾಯುಕ್ತರವರಾದ ನ್ಯಾಯಮೂರ್ತಿ ಬಿ.ವೀರಪ್ಪ ಅವರು ಮೇ 28 ರಿಂದ 31 ರವರೆಗೆ ಮಂಡ್ಯ ಜಿಲ್ಲೆಗೆ ಸಂಬಂಧಿಸಿದಂತೆ ತನಿಖೆಗೆ ಬಾಕಿ ಇರುವ ಪ್ರಕರಣಗಳ ವಿಚಾರಣೆ ನಡೆಸಲಿದ್ದಾರೆ ಹಾಗೂ ಸಾರ್ವಜನಿಕರಿಂದದೂರು ಸಹ ಸ್ವೀಕರಿಸಿ ವಿಚಾರಣೆ ನಡೆಸಲಿದ್ದಾರೆಎಂದುಜಿಲ್ಲಾಧಿಕಾರಿಡಾ: ಕುಮಾರಅವರು ತಿಳಿಸಿದರು.

ಜಿಲ್ಲಾಧಿಕಾರಿಗಳ ಕಚೇರಿ ಸಭಾಂಗಣದಲ್ಲಿಅದರ ಪೂರ್ವ ಭಾವಿ ಸಭೆಯಅಧ್ಯಕ್ಷತೆ ವಹಿಸಿ ಮಾತನಾಡಿದ ಅವರು ಉಪಲೋಕಾಯುಕ್ತರು ಜಿಲ್ಲೆಗೆ ಭೇಟಿ ನೀಡಿದ ಸಂದರ್ಭದಲ್ಲಿ ಅವರಿಗೆ ಸೂಕ್ತ ವ್ಯವಸ್ಥೆಯನ್ನು ಕಲ್ಪಿಸಲು ಅಪರ ಜಿಲ್ಲಾಧಿಕಾರಿಗಳು, ಉಪವಿಭಾಗಾಧಿಕಾರಿ, ಆಹಾರಇಲಾಖೆಯ ಜಂಟಿ ನಿರ್ದೇಶಕರು, ಹಾಗೂ ತಹಸೀಲ್ದಾರ್ ಒಳಗೊಂಡಂತೆ ಸಮಿತಿಯನ್ನು ರಚಿಸಿದರು.

ಉಪಲೋಕಾಯುಕ್ತರು ಆಗಮಿಸಿದ ಸಂದರ್ಭದಲ್ಲಿ ಅವರು ವಾಸ್ತವ್ಯ ಹೂಡುವ ಪ್ರವಾಸಿ ಮಂದಿರದಲ್ಲಿ ಸ್ವಚ್ಚತೆಯನ್ನುಕಾಪಾಡಬೇಕು, ಲೋಕಾಯುಕ್ತರಜೊತೆಆಗಮಿಸಲಿರುವ ಅಧಿಕಾರಿಗಳ ಪಟ್ಟಿಯನ್ನುತೆಗೆದುಕೊಂಡು ಸೂಕ್ತ ಕೊಠಡಿಯ ವ್ಯವಸ್ಥೆ ಮಾಡಬೇಕಿಎಂದರು.

ಉಪಲೋಕಾಯುಕ್ತರಾದ ಬಿ. ವೀರಪ್ಪ ಅವರಿಗೆ ಪೊಲೀಸ್ ಬಂದೋಬಸ್ತ್ ವ್ಯವಸ್ಥೆ ಮಾಡಬೇಕು., ನಗರದಡಾ. ಬಿ.ಆರ್.

ಅಂಬೇಡ್ಕರ್ ಭವನದಲ್ಲಿ ಲೋಕಾಯುಕ್ತ ಪ್ರಕರಣಗಳ ವಿಚಾರಣೆ ನಡೆಸಲಾಗುವುದು, ಭಾಗವಹಿಸುವ ಸಾರ್ವಜನಿಕರ ಬ್ಯಾರಿಕೇಡ್ ವ್ಯವಸ್ಥೆಯ ಮೂಲಕ ವಿವಿಧ ಗುಂಪುಗಳಾಗಿ ರಚಿಸಿ ಆಸನ ವ್ಯವಸ್ಥೆಕಲ್ಪಿಸಲಾಗುವುದು, ಆನ್ ಲೈನ್‌ತಂತ್ರಾಂಶದಲ್ಲಿ ಸಾರ್ವಜನಿಕರ ವಿವರಗಳು ನೊಂದಣಿ ಮಾಡಲಾಗುವುದು, ಎಂದು ಹೇಳಿದರು.

ಎಲ್ಲಾಗ್ರಾಮ ಪಂಚಾಯಿತಿಯ ಪಿ.ಡಿ.ಓ.ಗಳು ಉಪಲೋಕಾಯುಕ್ತರು ಆಗಮಿಸುವ ಕುರಿತು ಸಾರ್ವಜನಿಕರಿಗೆಅರಿವು ಮೂಡಿಸಲು ಬ್ಯಾನರ್ ಗಳನ್ನು ಅಳವಡಿಸಬೇಕು, ಲೋಕಾಯುಕ್ತ ಪ್ರಕರಣಗಳ ವಿಚಾರಣೆ ನಡೆಯುವ ಸ್ಥಳದಲ್ಲಿ ಕಂಪ್ಯೂಟರ್, ಕಂಪ್ಯೂಟರ್ ಆಪರೇಟರ್ಗಳು, ಇಂಟರ್ನೆಟ್, ಹಾಗೂ ಸ್ಟೆನೋಗ್ರಾಫರ್‌ಇರಬೇಕು, ಸಾರ್ವಜನಿಕರಿಗೆಕುಡಿಯುವ ನೀರಿನ ವ್ಯವಸ್ಥೆ ಮಾಡಲಾಗಿದೆಎಂದು ತಿಳಿಸಿದರು.

ಇದೇ ಸಂದರ್ಭದಲ್ಲಿಜಿಲ್ಲಾ ಪೊಲೀಸ್ ವರಿಷ್ಠಾಧಿಕಾರಿ ಮಲ್ಲಿಕಾರ್ಜುನ ಬಾಲದಂಡಿ, ಅಪರಜಿಲ್ಲಾಧಿಕಾರಿ ಬಿ.ಸಿ ಶಿವಾನಂದ ಮೂರ್ತಿ, ಉಪ ವಿಭಾಗಾಧಿಕಾರಿ ಶಿವಮೂರ್ತಿ, ಮಂಡ್ಯ ತಹಶೀಲ್ದಾರ್ ಶಿವಕುಮಾರ್ ಬಿರಾದರ್, ಆಹಾರ ಮತ್ತು ನಾಗರಿಕ ಸರಬರಾಜುಇಲಾಖೆಯಜಂಟಿ ನಿರ್ದೇಶಕಕೃಷ್ಣಕುಮಾರ್, ನಗರಸಭೆ ಪೌರಾಯುಕ್ತ ಪಂಪಶ್ರೀ ಉಪಸ್ಥಿತರಿದ್ದರು.

ಅಪರಿಚಿತ ವ್ಯಕ್ತಿಯ ಶವ ಪತ್ತೆ

ಮೈಸೂರು: ಏಪ್ರಿಲ್ 26 ರಂದು ಮೈಸೂರು ರೈಲು ನಿಲ್ದಾಣದ ವೇದಿಕೆ ನಂ.03 ರಲ್ಲಿ ಮಲಗಿದ್ದವನನ್ನು ಚಿಕಿತ್ಸೆಗೆ ಮೈಸೂರಿನ ಕೆ.ಆರ್ ಆಸ್ಪತ್ರೆಗೆ ದಾಖಲಿಸಿದ್ದು, ಚಿಕಿತ್ಸೆ ಫಲಕಾರಿಯಾಗದೇ ಮೇ 03 ರಂದು ಮೃತಪಟ್ಟಿದ್ದು, ಮೃತದೇಹವು ಮೈಸೂರಿನ ಕೆ.ಆರ್ ಆಸ್ಪತ್ರೆಯ ಶವಾಗಾರದಲ್ಲಿರುತ್ತದೆ. ಚಹರೆ: ವಯಸ್ಸು ಸುಮಾರು 60–65 ವರ್ಷ ವಯಸ್ಸಾಗಿದ್ದು, ಎತ್ತರ–5.2 ಅಡಿ ಎತ್ತರ, ಗೋಧಿ ಮೈಬಣ್ಣ, ಬಡಕಲು ಶರೀರ, ದುಂಡು ಮುಖ, ಕೋಲು ಮುಖ, 2 ಇಂಚು ಕಪ್ಪು ಕೂದಲು, 1/2 ಇಂಚು ಬಿಳಿ ಕೂದಲು, 1/2 ಇಂಚು ಬಿಳಿ ಗಡ್ಡಮೀಸೆ ಬಿಟ್ಟಿರುತ್ತಾರೆ. ಬಲಗೈ ತೋಳಿನ ಮೇಲೆ ಹಳೆಯ ಗಾಯವಿರುತ್ತದೆ. ಎಡಗೈ ಮಧ್ಯೆದ ಬೆರಳಿನ ಮಧ್ಯ ದಲ್ಲಿ ತರಚಿದ ಗಾಯವಿರುತ್ತದೆ. ಮೃತ ಪಟ್ಟ ಸಂದರ್ಭದಲ್ಲಿ ಪಿಂಕ್ ಬಣ್ಣದ ಬೆಡ್ ಶೀಟ್ ಇರುತ್ತದೆ.

ಮೃತನ ವಾರಸುದಾರರ ಬಗ್ಗೆ ಮಾಹಿತಿ ಕಂಡುಬಂದಲ್ಲಿ ಮೈಸೂರು ರೈಲ್ವೆ ಪೊಲೀಸ್ ಠಾಣೆಯ ದೂ.ಸಂ: 0821–2516579 ಅನ್ನು ಸಂಪರ್ಕಿಸಬಹುದು ಎಂದು ರೈಲ್ವೆ ಪೊಲೀಸ್ ಠಾಣೆಯ ಠಾಣಾಧಿಕಾರಿ ಅವರು ಪ್ರಕಟಣೆಯಲ್ಲಿ ತಿಳಿಸಿದ್ದಾರೆ.

ಜಿ.ಟಿ.ಟಿ.ಸಿ ಕೇಂದ್ರದಲ್ಲಿ ವಿವಿಧ ಕೋರ್ಸ್‌ಗಳಿಗೆ ಅರ್ಜಿ ಆಹ್ವಾನ

ಬೆಂಗಳೂರು ಗ್ರಾಮಾಂತರ:2025–26ನೇ ಸಾಲಿನಲ್ಲಿ ಡಿಪ್ಲೋಮಾ ಹಾಗೂ ಇಂಟಿಗ್ರೇಟೆಡ್ ಬಿ.ಇ ಪ್ರೋಗ್ರಾಂ ಕೋರ್ಸ್ ಗಳ ಪ್ರವೇಶಾತಿಗಾಗಿ 10ನೇ ತರಗತಿ ಉತ್ತೀರ್ಣರಾದ ಅರ್ಹ ವಿದ್ಯಾರ್ಥಿಗಳಿಂದ ಅರ್ಜಿ ಆಹ್ವಾನಿಸಲಾಗಿದೆ.

ಲಭ್ಯವಿರುವ ಕೋರ್ಸ್ ಗಳು ಬಿ.ಇ ಪ್ರೋಗ್ರಾಂ ಕೋರ್ಸ್: ಇಂಟಿಗ್ರೇಟೆಡ್ ಬಿ.ಇ ಇನ್ ಅಡ್ವಾನ್ಸ್ಡ್ ಮ್ಯಾನಿಫಾಕ್ಚರಿಂಗ್, ಇಂಟಿಗ್ರೇಟೆಡ್ ಬಿ.ಇ ಇನ್ ಅಡ್ವಾನ್ಸ್ಡ್ ಮೆಕಟ್ರಾನಿಕ್ಸ್, ಇಂಟಿಗ್ರೇಟೆಡ್ ಬಿ.ಇ ಇನ್ ರ್ಟಿಫಿಶಿಯಲ್ ಇಂಟಲಿಜೆನ್ಸ್ ಅಂಡ್ ಮಷಿನ್ ಲರ್ನಿಂಗ್.

ಡಿಪ್ಲೋಮಾ ಕೋರ್ಸ್ ಗಳು: ಡಿಪ್ಲೋಮಾ ಇನ್ ಟೂಲ್ ಮತ್ತು ಡೈ ಮೇಕಿಂಗ್ನಲ್ಲಿ (ಡಿ.ಟಿ.ಡಿ.ಎಂ), ಡಿಪ್ಲೋಮಾ ಇನ್ ಮೆಕಾಟ್ರಾನಿಕ್ಸ್ (ಡಿ.ಎಂ.ಸಿ.ಎಚ್), ಡಿಪ್ಲೋಮಾ ಇನ್ ಎಲೆಕ್ಟ್ರಿಕಲ್ ಮತ್ತು ಎಲೆಕ್ಟ್ರಾನಿಕ್ಸ್ ಎಂಜಿನಿಯರಿಂಗ್ (ಡಿ.ಇ.ಇ.ಇ), ಕೃತಕ ಬುದ್ಧಿಮತ್ತೆ ಮತ್ತು ಯಂತ್ರ ಕಲಿಕೆಯಲ್ಲಿ ಡಿಪ್ಲೊಮಾ (ಡಿ.ಎ.ಐ ಮತ್ತು ಎಂ.ಎಲ್)

ಎಸ್ಸೆಸ್ಸೆಲ್ಸಿ ಉತ್ತೀರ್ಣರಾದ ಅರ್ಹ ಅಭ್ಯರ್ಥಿಗಳು ಜಿಟಿಟಿಸಿ ಕೇಂದ್ರದ ಅಧಿಕೃತ ಜಾಲತಾಣದ ಮೂಲಕ ಅರ್ಜಿ ಸಲ್ಲಿಸಬಹುದು ಅಥವಾ ದೇವನಹಳ್ಳಿ ತಾಲ್ಲೂಕಿನ ಚನ್ನರಾಯಪಟ್ಟಣದಲ್ಲಿರುವ ಸರ್ಕಾರಿ ಉಪಕರಣಾಗಾರ ಮತ್ತು ತರಬೇತಿ ಕೇಂದ್ರ (ಜಿ.ಟಿ.ಟಿ.ಸಿ) ದಲ್ಲಿ ಮೇ 15 ರೊಳಗಾಗಿ ಅರ್ಜಿ ಸಲ್ಲಿಸಬಹುದು.

ಹಾಗೇಯೇ ವಿಶೇಷವಾಗಿ ದ್ವಿತೀಯ ಪಿಯುಸಿ(ವಿಜ್ಞಾನ) ಹಾಗೂ ಐ.ಟಿ.ಐ ಉತ್ತೀರ್ಣರಾದ ವಿದ್ಯಾರ್ಥಿಗಳಿಗೆ ನೇರವಾಗಿ ದ್ವಿತೀಯ ವರ್ಷದ ಜಿ.ಟಿ.ಟಿ.ಸಿ ಡಿಪ್ಲೋಮಾಗೆ ದಾಖಲಾತಿ ಪಡೆಯಬಹುದು. ಪಠ್ಯಕ್ರಮವು ಶೇಕಡಾ 70 ರಷ್ಟು ಪ್ರಾಯೋಗಿಕ ಹಾಗೂ 30 ರಷ್ಟು ಸಿದ್ಧಾಂತವನ್ನು ಒಳಗೊಂಡಿರುತ್ತದೆ. ಜಿ.ಟಿ.ಟಿ.ಸಿ ಯು ಶಿಕ್ಷಣ ಕ್ಷೇತ್ರದಲ್ಲಿ ಕೈಗಾರಿಕ ಆಧಾರಿತ ಪಠ್ಯಕ್ರಮ, ನವೀನ ಯಂತ್ರೋಪಕರಣಗಳ ತರಬೇತಿ, ಕೈಗಾರಿಕ ತರಬೇತಿ (ಇಂಟರ್ನ್ ಶಿಪ್), ಜಾಗತಿಕ ಪ್ರಮಾಣೀಕರಣ ಹಾಗೂ ಶೇಕಡಾ 100ರಷ್ಟು ಉದ್ಯೋಗ ಸಹಾಯವನ್ನು ಒದಗಿಸಲಾಗುತ್ತದೆ. ವಿದೇಶದಲ್ಲಿ ಹೆಚ್ಚಿನ ಬೇಡಿಕೆಯಿರುವುದರಿಂದ ಜಾಗತಿಕ ಮಟ್ಟದಲ್ಲಿ ಸ್ಪರ್ಧಿಸಲು ಜರ್ಮನ್ ಮತ್ತು ಜಪಾನೀಸ್ ಭಾಷೆಯನ್ನು ಕೂಡ ಕಲಿಸಲಾಗುತ್ತದೆ. ಹೆಚ್ಚಿನ ಮಾಹಿತಿಗಾಗಿ 080–26607666/80507582240/8123866007/96862668737/9980956422 ಸಂಪರ್ಕಿಸಿ ಹಾಗೂ ಜಿ.ಟಿ.ಟಿ.ಸಿ ಯ ಅಧಿಕೃತ ಜಾಲತಾಣ gttc.karnataka.gov.in ಮತ್ತು ಇಮೇಲ್ ವಿಳಾಸ gttcdevanahalli@gmail.com ಗೆ ಸಂಪರ್ಕಿಸಬಹುದಾಗಿದೆ ಎಂದು ಜಿಟಿಟಿಸಿ ದೇವನಹಳ್ಳಿಯ ಪ್ರಾಂಶುಪಾಲರು ಪ್ರಕಟಣೆಯಲ್ಲಿ ತಿಳಿಸಿದ್ದಾರೆ.

ಅತಿಥಿ ಶಿಕ್ಷಕ ಹಾಗೂ ಉಪನ್ಯಾಸಕರ ಹುದ್ದೆಗೆ ಅರ್ಜಿ

ಬೆಂಗಳೂರು ಗ್ರಾಮಾಂತರ: 2025–26ನೇ ಜಿಲ್ಲೆಯ ಅಲ್ಪಸಂಖ್ಯಾತರ ಕಲ್ಯಾಣ ಇಲಾಖೆಯಡಿ ಕಾರ್ಯನಿರ್ವಹಿಸುತ್ತಿರುವ ವಸತಿ ಶಾಲೆಗಳು ಮತ್ತು ಮೌಲಾನಾ ಆಜಾದ್ ಮಾದರಿ ಶಾಲೆಗಳಲ್ಲಿ ಖಾಲಿ ಇರುವ ಒಟ್ಟು 36 ಅತಿಥಿ ಉಪನ್ಯಾಸಕರು ಹಾಗೂ ಶಿಕ್ಷಕರ ಹುದ್ದೆಗಳಿಗೆ ಗೌರವಧನ ಆಧಾರದ ಮೇಲೆ ಅರ್ಜಿ ಆಹ್ವಾನಿಸಲಾಗಿದೆ. ಅತಿಥಿ ಶಿಕ್ಷಕ ಹಾಗೂ ಅತಿಥಿ ಉಪನ್ಯಾಸಕರ ಹುದ್ದೆಗೆ ಬಿಎ, ಬಿಎಸ್ಸಿ, ಬಿ.ಎಸ್.ಸಿ, ಬಿ.ಸಿ.ಎ ಮತ್ತು ಎಂ.ಎ, ಎಂ.ಎಸ್.ಸಿ ಹಾಗೂ ಬಿ.ಎಡ್ ಸೇರಿ ಸಂಬಂಧಪಟ್ಟ ವಿಷಯವಾರು ವಿದ್ಯಾರ್ಹತೆ ಹೊಂದಿರಬೇಕು.

ಹುದ್ದೆಗಳು ಖಾಲಿಯಿರುವ ಶಾಲೆಗಳ ಪಟ್ಟಿ ಡಾ. ಎ.ಪಿ.ಜೆ ಅಬ್ದುಲ್ ಕಲಾಂ ವಸತಿ ಶಾಲೆ,(1 ರಿಂದ 10ನೇ ತರಗತಿ ಸಿ.ಬಿ.ಎಸ್.ಇ) ಹಾಗೂ (ಪದವಿ ಪೂರ್ವ ರಾಜ್ಯ ಪಠ್ಯಕ್ರಮ ಪಿ.ಸಿ.ಎಂ.ಬಿ) ಗಿಡ್ಡಪ್ಪನಹಳ್ಳಿ, ಹೊಸಕೋಟೆ ತಾಲ್ಲೂಕು. ಮೊರಾರ್ಜಿ ದೇಸಾಯಿ ವಸತಿ ಶಾಲೆ, (1 ರಿಂದ 10ನೇ ತರಗತಿ ಸಿ.ಬಿ.ಎಸ್.ಇ) ಹಾಗೂ (ಪದವಿ ಪೂರ್ವ ರಾಜ್ಯ ಪಠ್ಯಕ್ರಮ ಪಿ.ಸಿ.ಎಂ.ಬಿ) ದೇವನಾಯಕನಹಳ್ಳಿ, ದೇವನಹಳ್ಳಿ ತಾಲ್ಲೂಕು. ಮೌಲಾನಾ ಆಜಾದ್ ಮಾದರಿ ಶಾಲೆ, ವಿಜಯಪುರ,ದೇವನಹಳ್ಳಿ ತಾಲ್ಲೂಕು. ಮೌಲಾನಾ ಆಜಾದ್ ಮಾದರಿ ಶಾಲೆ, ಮುತ್ತೂರು, ದೊಡ್ಡಬಳ್ಳಾಪುರ ತಾಲ್ಲೂಕು. ಮೌಲಾನಾ ಆಜಾದ್ ಮಾದರಿ ಶಾಲೆ, ಇಸ್ಲಾಂಪುರ, ನೆಲಮಂಗಲ ತಾಲ್ಲೂಕು.

ಮೇಲ್ಕಂಡ ಅತಿಥಿ ಉಪನ್ಯಾಸಕರು ಹಾಗೂ ಶಿಕ್ಷಕರ ಹುದ್ದೆಗಳಿಗೆ ಅರ್ಜಿ ಸಲ್ಲಿಸಲು ಅಧಿಕೃತ ಜಾಲತಾಣವಾದ https://dom.karnataka.gov.in ಅಥವಾ ನೇರವಾಗಿ ಸಂಬಂಧಪಟ್ಟ ಜಿಲ್ಲಾ ಕಛೇರಿ, ಅಲ್ಪಸಂಖ್ಯಾತ ಕಲ್ಯಾಣ ಇಲಾಖೆ,ಬೆಂಗಳೂರು ಗ್ರಾಮಾಂತರ ಜಿಲ್ಲೆ, ಕೊಠಡಿ ಸಂಖ್ಯೆ:216, 2ನೇ ಮಹಡಿ ಜಿಲ್ಲಾಡಳಿತ ಭವನದಲ್ಲಿ ತಮ್ಮ ದಾಖಲೆಗಳೊಂದಿಗೆ ಕೊನೆಯ ದಿನಾಂಕ ಮೇ 19 ರ ಒಳಗಾಗಿ ಕಛೇರಿ ಸಮಯದಲ್ಲಿ ಅರ್ಜಿ ಸಲ್ಲಿಸಬಹುದು.

ಹೆಚ್ಚಿನ ಮಾಹಿತಿಗಾಗಿ ಜಿಲ್ಲಾ ಅಲ್ಪಸಂಖ್ಯಾತ ಕಲ್ಯಾಣ ಇಲಾಖೆ, ಬೆಂಗಳೂರು ಗ್ರಾಮಾಂತರ ಜಿಲ್ಲೆ,ದೂರವಾಣಿ ಸಂಖ್ಯೆ:080–29787455 ಗೆ ಸಂಪರ್ಕಿಸಬಹುದಾಗಿದೆ ಎಂದು ಅಲ್ಪಸಂಖ್ಯಾತರ ಕಲ್ಯಾಣ ಇಲಾಖೆಯ ಜಿಲ್ಲಾ ಅಧಿಕಾರಿಗಳು ಪ್ರಕಟಣೆಯಲ್ಲಿ ತಿಳಿಸಿದ್ದಾರೆ.

ಎಸ್.ಎಸ್.ಎಲ್.ಸಿ ಪರೀಕ್ಷೆ–2ಕ್ಕೆ ನೋಂದಾಯಿಸಿಕೊಳ್ಳಲು ಮನವಿ

ಚಾಮರಾಜನಗರ: 2025ರ ಎಸ್.ಎಸ್.ಎಲ್.ಸಿ ಪರೀಕ್ಷೆ–1ಕ್ಕೆ ಹಾಜರಾಗಿ ಅನುತ್ತೀರ್ಣಗೊಂಡ ಹಾಗೂ ಪರೀಕ್ಷೆ–1ರಲ್ಲಿ ತೇರ್ಗಡೆಗೊಂಡು ಫಲಿತಾಂಶ ಉತ್ತಮ ಪಡಿಸಿಕೊಳ್ಳಲು ಬಯಸುವ ವಿದ್ಯಾರ್ಥಿಗಳು ಎಸ್.ಎಸ್.ಎಲ್.ಸಿ ಪರೀಕ್ಷೆ–2ಕ್ಕೆ ನೋಂದಾಯಿಸಿಕೊಳ್ಳಲು ಮೇ 10 ಕಡೆಯ ದಿನವಾಗಿದ್ದು, ವಿದ್ಯಾರ್ಥಿಗಳು ಈ ಬಗ್ಗೆ ಗಮನಹರಿಸುವಂತೆ ಜಿಲ್ಲಾಧಿಕಾರಿ ಶಿಲ್ಪಾ ನಾಗ್ ಅವರು ತಿಳಿಸಿದ್ದಾರೆ.

2025ರ ಪರೀಕ್ಷೆ–1ರಲ್ಲಿ ಅನುತ್ತೀರ್ಣಗೊಂಡ ವಿದ್ಯಾರ್ಥಿಗಳು ಪರೀಕ್ಷೆ–2ಕ್ಕೆ ನೋಂದಾಯಿಸಿಕೊಳ್ಳಲು ಮೇ 10 ಅಂತಿಮ ದಿನವಾಗಿದೆ. ಅನುತ್ತೀರ್ಣಗೊಂಡ ಎಲ್ಲಾ ವಿದ್ಯಾರ್ಥಿಗಳು ನಿಗಧಿತ ಕಾಲಮಿತಿಯೊಳಗೆ ನೋಂದಣಿ ಮಾಡಿಕೊಳ್ಳಲು ವಿದ್ಯಾರ್ಥಿಗಳು, ಪೋಷಕರು ಮತ್ತು ಶಾಲಾ ಮುಖ್ಯೋಪಾಧ್ಯಾಯರು ಆದ್ಯ ಗಮನ ನೀಡಬೇಕು.

ಎಸ್.ಎಸ್.ಎಲ್.ಸಿ ಪರೀಕ್ಷೆ–1 ರಲ್ಲಿ ಅನುತ್ತೀರ್ಣಗೊಂಡ ಶಾಲಾ ಅಭ್ಯರ್ಥಿಗಳು ಪರೀಕ್ಷೆ–2ಕ್ಕೆ ನೋಂದಣಿಯಾಗಲು ಶುಲ್ಕ ವಿನಾಯಿತಿ ಇರುತ್ತದೆ. ಪರೀಕ್ಷೆ–1ರಲ್ಲಿ ತೇರ್ಗಡೆಯಾದ ವಿದ್ಯಾರ್ಥಿಗಳು ಫಲಿತಾಂಶ ಉತ್ತಮಪಡಿಸಿಕೊಳ್ಳಲು ಬಯಸಿದ್ದಲ್ಲಿ ಪರೀಕ್ಷೆ–2ಕ್ಕೆ ನಿಗದಿತ ಶುಲ್ಕ ಪಾವತಿ ಮಾಡಿ ನೋಂದಾಯಿಸಿಕೊಳ್ಳಬಹುದಾಗಿದೆ.

ಪರೀಕ್ಷೆ–2ಕ್ಕೆ ಹಾಜರಾಗುವ ವಿದ್ಯಾರ್ಥಿಗಳ ಅನುಕೂಲಕ್ಕಾಗಿ ಪ್ರೌಢಶಾಲೆಗಳಲ್ಲಿ ವಿಶೇಷ ತರಗತಿಗಳನ್ನು ನಡೆಸಲಾಗುತ್ತಿದೆ. ಪರೀಕ್ಷೆ–2ಕ್ಕೆ ಹಾಜರಾಗುತ್ತಿರುವ ಅನುತ್ತೀರ್ಣ ವಿದ್ಯಾರ್ಥಿಗಳು ಹಾಗೂ ಫಲಿತಾಂಶ ಉತ್ತಮ ಪಡಿಸಿಕೊಳ್ಳಲು ಬಯಸುವ ವಿದ್ಯಾರ್ಥಿಗಳು ವಿಶೇಷ ತರಗತಿಗೆ ಹಾಜರಾಗಿ ಇದರ ಸದುಪಯೋಗ ಪಡೆದುಕೊಳ್ಳಬಹುದು.

ಶಾಲೆಯಿಂದ ದೂರವಿರುವ ಗ್ರಾಮಗಳ ವಿದ್ಯಾರ್ಥಿಗಳು ಸಮೀಪದ ವಸತಿ ನಿಲಯಗಳಲ್ಲಿ ವಾಸ್ತವ್ಯ ಮಾಡಲು ಊಟ ಮತ್ತು ವಸತಿಗೆ ಅಗತ್ಯ ಕ್ರಮ ವಹಿಸಲಾಗಿದೆ. ವಿದ್ಯಾರ್ಥಿಗಳು ಈ ಎಲ್ಲಾ ಸೌಲಭ್ಯಗಳನ್ನು ಸದ್ಬಳಕೆ ಮಾಡಿಕೊಳ್ಳಬೇಕು. ಎಸ್.ಎಸ್.ಎಲ್.ಸಿ ಪರೀಕ್ಷೆ–2ರ ಪರೀಕ್ಷೆಗಳು ಮೇ 26 ರಿಂದ ಜೂನ್ 2 ರವರೆಗೆ ನಡೆಯಲಿದೆ ಎಂದು ಜಿಲ್ಲಾಧಿಕಾರಿ ಶಿಲ್ಪಾ ನಾಗ್ ಅವರು ಪ್ರಕಟಣೆಯಲ್ಲಿ ತಿಳಿಸಿದ್ದಾರೆ.

ಅಡುಗೆ ಮಾಡುವಕಾಯಕ ಶ್ರೇಷ್ಟ

ಮಂಡ್ಯ: ಹಸಿದವರಿಗೆ ಅನ್ನ ಹಾಕುವುದು ಮತ್ತುಅಡುಗೆ ಮಾಡುವ ಕಾಯಕ ಶ್ರೇಷ್ಠವಾದದ್ದು ಎಂದು ಜಿಲ್ಲಾಧಿಕಾರಿಡಾ: ಕುಮಾರಅವರು ಹೇಳಿದರು. ಹಿಂದುಳಿದ ವರ್ಗಗಳ ಕಲ್ಯಾಣಇಲಾಖೆಯಿಂದ ಆಯೋಜಿಸಲಾಗಿದ್ದ ಅಡುಗೆಯವರ ಮತ್ತುಅಡುಗೆ ಸಹಾಯಕರುಗಳಿಗೆ ವಿದ್ಯಾರ್ಥಿ ನಿಲಯಗಳ ಸಮರ್ಪಕ ನಿರ್ವಹಣೆ ಕುರಿತು ವಿಶೇಷ ಪುನಶ್ಚೇತನಕಾರ್ಯಾಗಾರಕಾರ್ಯಕ್ರಮವನ್ನು ಉದ್ಘಾಟಿಸಿ ಮಾತನಾಡಿದಅವರು ವಸತಿ ಶಾಲೆಗಳಲ್ಲಿ ಅಡುಗೆ ಮಾಡುವವರು ವಿದ್ಯಾರ್ಥಿಗಳಿಗೆ ಶುಚಿ ಹಾಗೂ ರುಚಿಯಾದಅಡುಗೆ ಮಾಡಿಕೊಟ್ಟರೆಅವರುದೈಹಿಕ ಹಾಗೂ ಮಾನಸಿಕವಾಗಿ ಶಕ್ತಿಯುತರಾಗಿತಮ್ಮ ಓದಿನಲ್ಲಿ ಸಂತೋಷದಿಂದ ತೊಡಗಿಕೊಳ್ಳುತ್ತಾರೆ. ಅಡುಗೆ ತಯಾರಕರು ಹಾಗೂ ಸಹಾಯಕರು ಪರಿಶ್ರಮದಿಂದ ಇಲಾಖೆ ಹಾಗೂ ಜಿಲ್ಲೆಗೆ ಕೀರ್ತಿ ತರುವಂತಾಗಬೇಕು ಎಂದರು. ನಂತರ ಜಿಲ್ಲಾ ಪಂಚಾಯತ್ ಮುಖ್ಯಕಾರ್ಯನಿರ್ವಾಹಕ ಅಧಿಕಾರಿ ಕೆ.ಆರ್ ನಂದಿನಿ ಅವರು ಮಾತನಾಡಿ ವಿದ್ಯಾರ್ಥಿಗಳ ಸರ್ವತೋಮುಖ ಬೆಳವಣಿಗೆಗೆ ಅಡುಗೆಯವರಕೊಡುಗೆ ಬಹು ಮುಖ್ಯವಾದದ್ದು, ಹಾಗಾಗಿ ಎಲ್ಲಾ ಸಿಬ್ಬಂದಿಗಳು ಉತ್ತಮವಾಗಿಕಾರ್ಯ ನಿರ್ವಹಿಸಿ ಎಂದು ಕಿವಿ ಮಾತು ಹೇಳಿದರು, ಜಿಲ್ಲಾ ಪಂಚಾಯತ್ ವತಿಯಿಂದ ಈಗಾಗಲೇ ಎಲ್ಲಾ ವಿದ್ಯಾರ್ಥಿ ನಿಲಯಗಳಿಲ್ಲಿ ಜಿಲ್ಲಾ ಮಟ್ಟದ ಸಹಾಯವಾಣಿಯನ್ನುತೆರೆದಿದ್ದು, ಎಲ್ಲ ವಿದ್ಯಾರ್ಥಿ ನಿಲಯಗಳಲ್ಲಿ ಅಡುಗೆ ಮನೆ, ಊಟದ ಮನೆ, ವಿದ್ಯಾರ್ಥಿ ನಿಲಯದ ಮುಂಭಾಗದಲ್ಲಿ ಅಳವಡಿಸುವಂತೆ ಸೂಚಿಸಿದರು. ಕಾರ್ಯಕ್ರಮದಲ್ಲಿ ಹಿಂದುಳಿದ ವರ್ಗಗಳ ಕಲ್ಯಾಣಅಧಿಕಾರಿ ಕೆ.ಮಂಜುಳಾ, ಹಾಗೂ ಎಲ್ಲಾ ತಾಲೂಕುಗಳ ಹಿಂದುಳಿದ ವರ್ಗಗಳ ಕಲ್ಯಾಣ ಅಧಿಕಾರಿಗಳು ಹಾಗೂ ಇತರರು ಹಾಜರಿದ್ದರು.

ಉಪನ್ಯಾಸಕರು, ಶಿಕ್ಷಕರ ನೇಮಕಕ್ಕೆ ಅರ್ಜಿ

ಚಾಮರಾಜನಗರ: 2025–26ನೇ ಸಾಲಿನಲ್ಲಿ ಚಾಮರಾಜನಗರ ಜಿಲ್ಲೆಯ ಅಲ್ಪಸಂಖ್ಯಾತರ ಕಲ್ಯಾಣ ಇಲಾಖೆ ಅಧೀನದ ವಸತಿ ಶಾಲೆಯಲ್ಲಿ ಖಾಲಿ ಇರುವ ಉಪನ್ಯಾಸಕರು, ಶಿಕ್ಷಕರ ಹುದ್ದೆಗಳಿಗೆ ಅತಿಥಿ ಉಪನ್ಯಾಸಕರು, ಶಿಕ್ಷಕರನ್ನು ನೇಮಕಾತಿ ಮಾಡಿಕೊಳ್ಳಲು ಅರ್ಜಿ ಆಹ್ವಾನಿಸಲಾಗಿದೆ.

ವಿದ್ಯಾರ್ಥಿಗಳ ಹಿತದೃಷ್ಟಿಯಿಂದ ನೇರ ನೇಮಕಾತಿ, ಬಡ್ತಿ, ವರ್ಗಾವಣೆ ಮೂಲಕ ಹುದ್ದೆ ಭರ್ತಿ ಮಾಡುವವರೆಗೆ ಅಥವಾ ಪ್ರಸಕ್ತ ಶೈಕ್ಷಣಿಕ ಸಾಲಿನ ಅಂತ್ಯದವರಗೆ ಇವುಗಳಲ್ಲಿ ಯಾವುದು ಮೊದಲೋ ಅಲ್ಲಿಯವರಗೆ ನೇಮಕಾತಿ ಮಾಡಿಕೊಳ್ಳಲಾಗುತ್ತದೆ. ಗುಂಡ್ಲುಪೇಟೆ ಪಟ್ಟಣದಲ್ಲಿರುವ ಡಾ.ಎ.ಪಿ.ಜೆ ಅಬ್ದುಲ್ ಕಲಾಂ ವಸತಿ ಶಾಲೆಯಲ್ಲಿರುವ ಆಂಗ್ಲಭಾಷಾ ಉಪನ್ಯಾಸಕರ ಹುದ್ದೆಗೆ ಅಂಗೀಕೃತ ವಿಶ್ವವಿದ್ಯಾಲಯದಿಂದ ಆಂಗ್ಲ ಭಾಷೆ ಅಥವಾ ಆಂಗ್ಲ ಭಾಷಾ ಸಾಹಿತ್ಯದಲ್ಲಿ ಸ್ನಾತಕೋತ್ತರ ಪದವಿ ಪಡೆದಿರಬೇಕು ಹಾಗೂ ಸಾಮಾನ್ಯ ಆಂಗ್ಲ ಭಾಷೆಯ ಟೀಚಿಂಗ್ ಮೇಥಡ್ ನಲ್ಲಿ ಬಿ.ಎಡ್ ಪದವಿ ಹೊಂದಿರಬೇಕು. ಭೌತಶಾಸ್ತ್ರ ಉಪನ್ಯಾಸಕರ ಹುದ್ದೆಗೆ ಅಂಗೀಕೃತ ವಿಶ್ವವಿದ್ಯಾಲಯದಿಂದ ಭೌತಶಾಸ್ತ್ರ, ವಿಷಯದಲ್ಲಿ ಸ್ನಾತಕೋತ್ತರ ಪದವಿ ಪಡೆದಿರಬೇಕು ಮತ್ತು ಸಾಮಾನ್ಯ ವಿಜ್ಞಾನ ಟೀಚಿಂಗ್ ಮೆಥಡ್ ನಲ್ಲಿ ಬಿ.ಎಡ್ ಪದವಿ ಹೊಂದಿರಬೇಕು. ಗಣಿತಶಾಸ್ತ್ರ ಉಪನ್ಯಾಸಕರ ಹುದ್ದೆಗೆ ಅಂಗೀಕೃತ ವಿಶ್ವವಿದ್ಯಾಲಯದಿಂದ ಗಣಿತಶಾಸ್ತ್ರ ಅಥವಾ ಅಪ್ಲೈಡ್ ಗಣಿತಶಾಸ್ತ್ರ, ವಿಷಯದಲ್ಲಿ ಸ್ನಾತಕೋತ್ತರ ಪದವಿ ಪಡೆದಿರಬೇಕು ಮತ್ತು ಸಾಮಾನ್ಯ ವಿಜ್ಞಾನ ಟೀಚಿಂಗ್ ಮೆಥಡ್ ನಲ್ಲಿ ಬಿ.ಎಡ್ ಪದವಿ ಹೊಂದಿರಬೇಕು. ಜೀವಶಾಸ್ತ್ರ ಉಪನ್ಯಾಸಕರ ಹುದ್ದೆಗೆ ಅಂಗೀಕೃತ ವಿಶ್ವವಿದ್ಯಾಲಯದಿಂದ ಸಸ್ಯಶಾಸ್ತ್ರ, ಪ್ರಾಣಿಶಾಸ್ತ್ರ ಅಥವಾ ಅಪ್ಲೈಡ್ ಸಸ್ಯಶಾಸ್ತ್ರ ಅಥವಾ ಅಪ್ಲೈಡ್ ಪ್ರಾಣಿಶಾಸ್ತ್ರ ವಿಷಯದಲ್ಲಿ ಸ್ನಾತಕೋತ್ತರ ಪದವಿ ಪಡೆದಿರಬೇಕು ಮತ್ತು ಸಾಮಾನ್ಯ ವಿಜ್ಞಾನ ಟೀಚಿಂಗ್ ಮೆಥಡ್ ನಲ್ಲಿ ಬಿ.ಎಡ್ ಪದವಿ ಹೊಂದಿರಬೇಕು. ಸಮಾಜ ವಿಜ್ಞಾನ (ಸಿ.ಬಿ.ಎಸ್.ಇ ಪಠ್ಯಕ್ರಮ) ಉಪನ್ಯಾಸಕರ ಹುದ್ದೆಗೆ ಅಂಗೀಕೃತ ವಿಶ್ವವಿದ್ಯಾಲಯದಿಂದ ಇತಿಹಾಸ, ಅರ್ಥಶಾಸ್ತ್ರ, ರಾಜ್ಯಶಾಸ್ತ್ರ, ಭೂಗೋಳಶಾಸ್ತ್ರ ಮತ್ತು ಸಮಾಜಶಾಸ್ತ್ರ, ಐದು ವಿಷಯಗಳಲ್ಲಿ ಮೂರು ವಿಷಯಗಳನ್ನು ಐಚ್ಛಿಕವಾಗಿ ವಿಷಯಗಳನ್ನಾಗಿ ತೆಗೆದುಕೊಂಡು ಪದವಿ ಪಡೆದಿರಬೇಕು ಹಾಗೂ ಬಿ.ಎಡ್ ಪದವಿ ಹೊಂದಿರಬೇಕು. ಸಾಮಾನ್ಯ ವಿಜ್ಞಾನ (ಸಿ.ಬಿ.ಎಸ್.ಇ. ಪಠ್ಯಕ್ರಮ) ಉಪನ್ಯಾಸಕರ ಹುದ್ದೆಗೆ ಅಂಗೀಕೃತ ವಿಶ್ವವಿದ್ಯಾಲಯದಿಂದ ರಸಾಯನಶಾಸ್ತ್ರ, ಸಸ್ಯಶಾಸ್ತ್ರ ಮತ್ತು ಪ್ರಾಣಿಶಾಸ್ತ್ರ ಮೂರು ವಿಷಯಗಳನ್ನು ಐಚ್ಛಿಕವಾಗಿ ವಿಷಯಗಳನ್ನಾಗಿ ತೆಗೆದುಕೊಂಡು ಪದವಿ ಪಡೆದಿರಬೇಕು ಮತ್ತು ಬಿ.ಎಡ್ ಪದವಿ ಹೊಂದಿರಬೇಕು. ದೈಹಿಕ ಶಿಕ್ಷಕರ ಉಪನ್ಯಾಸಕರ ಹುದ್ದೆಗೆ ಅಂಗೀಕೃತ ವಿಶ್ವವಿದ್ಯಾಲಯದಿಂದ ಯಾವುದಾದರೂ ಪದವಿ ಪಡೆದಿರಬೇಕು ಮತ್ತು ಬ್ಯಾಚುಲರ್ ಆಫ್ ಡಿಗ್ರಿ ಇನ್ ಫಿಸಿಕಲ್ ಎಜುಕೇಷನ್ (ಬಿ.ಪಿ.ಎಡ್) ಪದವಿ ಹೊಂದಿರಬೇಕು. ಚಾಮರಾಜನಗರ ಪಟ್ಟಣದಲ್ಲಿರುವ ಮೌಲಾನಾ ಆಜಾದ್ ಮಾದರಿ ಶಾಲೆಯ ಆಂಗ್ಲ ಭಾ?ಾ ಶಿಕ್ಷಕರ ಹುದ್ದೆಗೆ ಅಂಗೀಕೃತ ವಿಶ್ವವಿದ್ಯಾಲಯದಿಂದ ಆಂಗ್ಲ ಭಾಷೆಯನ್ನು ಮುಖ್ಯ ಐಚ್ಛಿಕ ವಿಷಯವಾಗಿ ತೆಗೆದುಕೊಂಡು ಕಲಾ ವಿಭಾಗದಲ್ಲಿ ಪದವಿ ಹೊಂದಿರಬೇಕು. ಒಂದು ವೇಳೆ ಪದವಿ ಮಟ್ಟದಲ್ಲಿ ಆಂಗ್ಲ ಭಾಷೆಯನ್ನು ಐಚ್ಛಿಕ ವಿಷಯವಾಗಿ ಅಧ್ಯಯನ ಮಾಡದಿದ್ದರೆ, ಆಂಗ್ಲ ಭಾಷೆಯಲ್ಲಿ ಸ್ನಾತಕೋತ್ತರ ಪದವಿ ಪಡೆದಿರಬೇಕು ಮತ್ತು ಬಿ.ಎಡ್ ಪದವಿ ಹೊಂದಿರಬೇಕು. ಹಿಂದಿ ಭಾಷಾ ಶಿಕ್ಷಕರ ಹುದ್ದೆಗೆ ಅಂಗೀಕೃತ ವಿಶ್ವವಿದ್ಯಾಲಯದಿಂದ ಹಿಂದಿ ಭಾಷೆಯಲ್ಲಿ ಸ್ನಾತಕೋತ್ತರ ಪದವಿ ಪಡೆದಿರಬೇಕು ಮತ್ತು ಹಿಂದಿ ಭಾಷೆ ಟೀಚಿಂಗ್ ಮೇಥಡ್ ನಲ್ಲಿ ಬಿ.ಎಡ್ ಪದವಿ ಹೊಂದಿರಬೇಕು. ದೈಹಿಕ ಶಿಕ್ಷಕರ ಹುದ್ದೆಗೆ ಅಂಗೀಕೃತ ವಿಶ್ವವಿದ್ಯಾಲಯದಿಂದ ಯಾವುದಾದರೂ ಪದವಿ ಪಡೆದಿರಬೇಕು ಹಾಗೂ ಬ್ಯಾಚುಲರ್ ಆಫ್ ಡಿಗ್ರಿ ಇನ್ ಫಿಸಿಕಲ್ ಎಜುಕೇಷನ್ (ಬಿ.ಪಿ.ಎಡ್) ಪದವಿ ಹೊಂದಿರಬೇಕು. ಆಯ್ಕೆಯಾದ ಅತಿಥಿ ಉಪನ್ಯಾಕರು, ಶಿಕ್ಷಕರಿಗೆ ಸರ್ಕಾರದ ಆದೇಶದಂತೆ ನಿಗದಿಪಡಿಸಿರುವ ಗೌರವ ಸಂಭಾವನೆಯನ್ನು ನೀಡಲಾಗುವುದು. ಅತಿಥಿ ಉಪನ್ಯಾಕರು, ಶಿಕ್ಷಕರ ನೇಮಕ ಖಾಯಂ ನೇಮಕವಾಗಿರುವುದಿಲ್ಲ. ಸದರಿ ಹುದ್ದೆಗೆ ನೇರ ನೇಮಕಾತಿ, ಬಡ್ತಿ, ವರ್ಗಾವಣೆ ಮುಖಾಂತರ ಖಾಯಂ ಉಪನ್ಯಾಸಕರು, ಶಿಕ್ಷಕರು ಸ್ಥಳ ನಿಯುಕ್ತಿಗೊಂಡಲ್ಲಿ ಸದರಿ ಅತಿಥಿ ಶಿಕ್ಷಕರನ್ನು ಕರ್ತವ್ಯದಿಂದ ಬಿಡುಗಡೆಗೊಳಿಸಲಾಗುವುದು. ಅರ್ಜಿಗಳನ್ನು ವೆಬ್ ಸೈಟ್ https://dom.karnataka.gov.in ಹಾಗೂ ಚಾಮರಾಜನಗರದ ಜಿಲ್ಲಾಡಳಿತ ಭವನದ ಮಲ್ಟಿಪರ್ಪಸ್ ಹಾಲ್ ನಲ್ಲಿರುವ ಅಲ್ಪಸಂಖ್ಯಾತರ ಕಲ್ಯಾಣ ಇಲಾಖೆ ಕಚೇರಿಯಲ್ಲಿ ಪಡೆದು ಮೇ 19ರೊಳಗೆ ಸಲ್ಲಿಸಬೇಕು.

ವಿದ್ಯಾರ್ಥಿನಿಲಯಕ್ಕೆ ಬಾಡಿಗೆ ಕಟ್ಟಡಕ್ಕಾಗಿ ಅರ್ಜಿ ಆಹ್ವಾನ

ಕೋಲಾರ: ನಗರದ ಹಿಂದುಳಿದ ವರ್ಗಗಳ ಕಲ್ಯಾಣ ಇಲಾಖೆಯ ಮೆಟ್ರಿಕ್ ನಂತರ ಬಾಲಕಿಯರ ವಿದ್ಯಾರ್ಥಿನಿಲಯ (ಹೆಚ್.ಐ.ಸಿ–2154) ಇ.ಟಿ.ಸಿ.ಎಂ ಮುಂಭಾಗ, (ಹೆಚ್.ಐ.ಸಿ–2155) ಬೈರೇಗೌಡ ಕಾಂಪೌಂಡ್ ಪಿ.ಸಿ ಬಡಾವಣೆ, (ಹೆಚ್.ಐ.ಸಿ–793) ಇ.ಟಿ.ಸಿ.ಎಂ ಮುಂಭಾಗ, (ಹೆಚ್.ಐ.ಸಿ–2643) ವಿಶ್ವೇಶ್ವರಯ್ಯ ಕ್ರೀಡಾಂಗಣ ಆವರಣ ಅಂತರಗಂಗೆ ರಸ್ತೆ, ಕೋಲಾರ. ವಿದ್ಯಾರ್ಥಿನಿಲಯಕ್ಕೆ ಶೌಚಾಲಯಗಳು, ಸ್ನಾನದ ಗೃಹಗಳು, ಅಡುಗೆ ತಯಾರಿಸುವ ಕೋಣೆ, ಊಟದ ಕೋಣೆ ಹಾಗೂ ವಿದ್ಯಾರ್ಥಿಗಳ ವಾಸದ ಕೊಠಡಿಗಳು ಮಾಸಿಕ ಬಾಡಿಗೆ ಆಧಾರದ ಮೇಲೆ ಕಟ್ಟಡಗಳನ್ನು ಒದಗಿಸುವ ಸಲುವಾಗಿ ಇಚ್ಛೆವುಳ್ಳ ಮಾಲೀಕರುಗಳು ಇಲಾಖೆಯ ತಾಲ್ಲೂಕು ಕಲ್ಯಾಣಾಧಿಕಾರಿಗಳ ಕಛೇರಿಯ ದೂ.ಸಂ.08152–22722 ಯನ್ನು ಸಂಪರ್ಕಿಸಬಹುದು ಎಂದು ಇಲಾಖೆಯ ತಾಲ್ಲೂಕು ಕಲ್ಯಾಣಾಧಿಕಾರಿ ಪ್ರಕಟಣೆಯಲ್ಲಿ ತಿಳಿಸಿದ್ದಾರೆ.

ಬುದ್ಧ ಪೂರ್ಣಿಮೆಯ ಪ್ರಯುಕ್ತ ಮಾಂಸ ಮಾರಾಟ ನಿಷೇಧ

ಮೈಸೂರು: ಮೇ 12 ರಂದು ಬುದ್ಧ ಪೂರ್ಣಿಮೆಯ ಪ್ರಯುಕ್ತ ಮಹಾನಗರ ಪಾಲಿಕೆಗೆ ಸೇರಿದ ಕುರಿ,ಮೇಕೆಗಳ ಕಸಾಯಿಖಾನೆ ಮತ್ತು ಇತರೆ ಎಲ್ಲಾ ಮಾಂಸದ ಅಂಗಡಿಗಳನ್ನು ಮುಚ್ಚಬೇಕು ಹಾಗೂ ಈ ದಿನ(ಕುರಿ/ಮೇಕೆ, ಕೋಳಿ ಮಾಂಸ, ಹಂದಿ ಮಾಂಸ ಮತ್ತು ಮೀನು) ವ್ಯಾಪಾರವನ್ನು ಮೈಸೂರು ನಗರದಲ್ಲಿ ಕಡ್ಡಾಯವಾಗಿ ನಿಷೇಧಿಸಲಾಗಿರುತ್ತದೆ ಎಂದು ಮೈಸೂರು ಮಹಾನಗರ ಪಾಲಿಕೆಯ ಪಾಲಿಕೆ ಆರೋಗ್ಯಾಧಿಕಾರಿಗಳು ಪ್ರಕಟಣೆಯಲ್ಲಿ ತಿಳಿಸಿದ್ದಾರೆ.

ಅರ್ಜಿ ಆಹ್ವಾನ

ಮೈಸೂರು: ಜಿಲ್ಲಾ ಆರೋಗ್ಯ ಮತ್ತು ಕುಟುಂಬ ಕಲ್ಯಾಣಾಧಿಕಾರಿಗಳ ಕಾರ್ಯಾಲಯದ ವತಿಯಿಂದ ಜಿಲ್ಲೆಯಲ್ಲಿ ಮಾನಸಿಕ ಆರೋಗ್ಯದಿಂದ ಬಳಲುತ್ತಿರುವ ನಿರಾಶ್ರಿತರಿಗೆ ಉತ್ತಮ ಮಾನಸಿಕ ಆರೋಗ್ಯ ಸೇವೆಗಳನ್ನು ಸರ್ಕಾರೇತರ ಸಂಸ್ಥೆಗಳು ತಮ್ಮ ಸ್ವಂತ ಖರ್ಚಿನಲ್ಲಿ ಅಗತ್ಯ ಮೂಲಭೂತ ಸೌಲಭ್ಯಗಳೊಂದಿಗೆ ಪುನರ್ವಸತಿಯನ್ನು ಜಿಲ್ಲಾ ಆಸ್ಪತ್ರೆ, ಒದಗಿಸುವ ಬಗ್ಗೆ ಆಸಕ್ತ ಸರ್ಕಾರೇತರ ಸಂಸ್ಥೆಗಳ ಸಹಯೋಗದೊಂದಿಗೆ ಒಡಂಬಡಿಕೆ ಮಾಡಿಕೊಳ್ಳಲು ನಿಯಮಾನುಸಾರ ಅರ್ಜಿ ಆಹ್ವಾನಿಸಲಾಗಿದೆ. ಅರ್ಜಿ ಸಲ್ಲಿಸಲು ಮೇ 28 ಕೊನೆಯ ದಿನಾಂಕವಾಗಿದ್ದು, ಹೆಚ್ಚಿನ ಮಾಹಿತಿಯನ್ನು ವೆಬ್‌ಸೈಟ್ ಮೂಲಕ ಪಡೆದುಕೊಳ್ಳಬಹುದಾಗಿದೆ ಎಂದು ಮೈಸೂರು ಜಿಲ್ಲೆಯ ಜಿಲ್ಲಾ ಆರೋಗ್ಯ ಮತ್ತು ಕುಟುಂಬ ಕಲ್ಯಾಣಾಧಿಕಾರಿಗಳು ಪ್ರಕಟಣೆಯಲ್ಲಿ ತಿಳಿಸಿದ್ದಾರೆ.

ವಿವಿಧ ಹುದ್ದೆಗಳಿಗೆ ನೇರ ಸಂದರ್ಶನ

ಚಿಕ್ಕಬಳ್ಳಾಪುರ: ಜಿಲ್ಲಾ ಉದ್ಯೋಗ ವಿನಿಮಯ ಕಚೇರಿ ಹಾಗೂ ಸರ್ಕಾರಿ ಮಹಿಳಾ ಪ್ರಥಮ ದರ್ಜೆ ಕಾಲೇಜು, ಚಿಕ್ಕಬಳ್ಳಾಪುರ ಇವರ ಸಹಯೋಗದಲ್ಲಿ ಜಿಲ್ಲೆಯ ಉದ್ಯೋಗಾಕಾಂಕ್ಷಿಗಳಿಗಾಗಿ ಉದ್ಯೋಗಾವಕಾಶವನ್ನು ಕಲ್ಪಿಸುವ ನಿಟ್ಟಿನಲ್ಲಿ ಮೇ 13 ರಂದು ಸರ್ಕಾರಿ ಮಹಿಳಾ ಪ್ರಥಮ ದರ್ಜೆ ಕಾಲೇಜಿನಲ್ಲಿ ವಿವಿಧ ಹುದ್ದೆಗಳಿಗೆ ನೇರ ಸಂದರ್ಶನ ಕಾರ್ಯಕ್ರಮವನ್ನು ಹಮ್ಮಿಕೊಳ್ಳಲಾಗಿದೆ.ಜಿಲ್ಲೆಯ ವಿವಿಧ ಖಾಸಗಿ ಕಂಪನಿಗಳು ಉದ್ಯೋಗ ನೀಡಲು ಮುಂದೆ ಬಂದಿವೆ.ಆಸಕ್ತ ಅಭ್ಯರ್ಥಿಗಳು ಭಾಗವಹಿಸಬಹುದಾಗಿದೆ. ಅರ್ಹತೆ:– ಎಸ್.ಎಸ್.ಎಲ್.ಸಿ ಉತ್ತೀರ್ಣ ಅಥವಾ ಅನುತ್ತೀರ್ಣ, ಪಿ.ಯು.ಸಿ, ಪದವಿ, ಐ.ಟಿ.ಐ, ಡಿಪ್ಲೊಮೋ ಪಾಸಾದ ವಿದ್ಯಾರ್ಥಿಗಳು ನೇರವಾಗಿ ನೇರ ಸಂದರ್ಶನಕ್ಕೆ ಹಾಜರಾಗಬಹುದು. ಸ್ನಾತಕೋತ್ತರ ಮತ್ತು ಇಂಜಿನಿಯರಿಂಗ್ ಪದವಿ ಹೊರತುಪಡಿಸಿ 20 ರಿಂದ 35 ವರ್ಷ ಒಳಗಿರುವ ಅಭ್ಯರ್ಥಿಗಳು ಹಾಜರಾಗುವಾಗ 2 ಸೆಟ್ ಬಯೋಡಾಟ, ಅಂಕಪಟ್ಟಿ, ಆಧಾರ್ ಕಾರ್ಡ್, ಪಾನ್ ಕಾರ್ಡ್, ಬ್ಯಾಂಕ್ ಪಾಸ್ ಬುಕ್ ತರುವುದು ಕಡ್ಡಾಯವಾಗಿರುತ್ತದೆ. ಹೆಚ್ಚಿನ ಮಾಹಿತಿಗಾಗಿ ಮೊ: 9148542728, 8861734824 ಗೆ ಸಂಪರ್ಕಿಸಬಹುದೆಂದು ಜಿಲ್ಲಾ ಉದ್ಯೋಗ ವಿನಿಮಯ ಕೇಂದ್ರದ ಉದ್ಯೋಗಾಧಿಕಾರಿ ಎಂ. ಪ್ರಸಾದ್ ರವರು ಪ್ರಕಟಣೆಯಲ್ಲಿ ತಿಳಿಸಿದ್ದಾರೆ.

ಅರ್ಜಿಆಹ್ವಾನ

ಮಂಡ್ಯ: ಜಿಲ್ಲೆಯಕರ್ನಾಟಕ ವಸತಿ ಶಿಕ್ಷಣ ಸಂಸ್ಥೆಗಳ ಸಂಘದ 'ಅಡಿಯಲ್ಲಿಕಾರ್ಯನಿರ್ವಹಿಸುತ್ತಿರುವ ಮೊರಾರ್ಜಿದೇಸಾಯಿ ಪದವಿ ಪೂರ್ವ ವಸತಿ ವಿಜ್ಞಾನಕಾಲೇಜು, ಸಂತೆಕಸಲಗೆರೆ ಹಾಗೂ ಮೊರಾರ್ಜಿದೇಸಾಯಿ ಪದವಿ ಪೂರ್ವ ವಸತಿ ವಿಜ್ಞಾನಕಾಲೇಜು,ಕೆ.ಆರ್.ಪೇಟೆಯ ಗವಿಮಠ, ಕಾಲೇಜುಗಳ 2025–26 ನೇ ಸಾಲಿನ ಪ್ರಥಮ ಪಿಯುಸಿ ವಿಜ್ಞಾನ ವಿಭಾಗದ ಪಿಸಿಎಂಬಿ ಮತ್ತು ಪಿಸಿಎಂಸಿ ಕೋರ್ಸುಗಳ ದಾಖಲಾತಿಗಾಗಿ ಅರ್ಜಿಗಳನ್ನು ಆಹ್ವಾನಿಸಲಾಗಿದೆ. ಆಸಕ್ತರು ಮೇ 03 ರಿಂದ 14 ರೊಳಗೆಅರ್ಜಿ ಸಲ್ಲಿಸಬಹುದಾಗಿದೆ.ದಾಖಲಾತಿ ಪಡೆದ ವಿದ್ಯಾರ್ಥಿಗಳಿಗೆ ಉಚಿತವಾಗಿ ಪಠ್ಯಪುಸ್ತಕ, ಊಟ, ವಸತಿ, ಸಮವಸ್ತ್ರ, ಸಿ.ಇ.ಟಿ, ನೀಟ್, ಜೆಇಇತರಬೇತಿ ಹಾಗೂ ಇನ್ನಿತರೆ ಮೂಲಭೂತ ಸೌಲಭ್ಯಗಳೊಂದಿಗೆ ಉತ್ತಮಗುಣಮಟ್ಟದ ವಿದ್ಯಾಭ್ಯಾಸ ನೀಡಲಾಗುವುದು. ಹೆಚ್ಚಿನ ವಿವರಗಳಿಗಾಗಿ ಹಿಂದುಳಿದ ವರ್ಗಗಳ ಕಲ್ಯಾಣ ಇಲಾಖೆ ಜಿಲ್ಲಾ ಅಧಿಕಾರಿಗಳು, ಮೊರಾರ್ಜಿದೇಸಾಯಿ ಪದವಿ ಪೂರ್ವ ವಸತಿ ವಿಜ್ಞಾನಕಾಲೇಜಿನ ಪ್ರಾಂಶುಪಾಲರಾದ ಮಹೇಂದ್ರ ಎನ್.ಸಿ, ಸಂತೆಕಸಲಗೆರೆ ಹಾಗೂ ಜಿಲ್ಲಾ ಸಮನ್ವಯಧಿಕಾರಿಗಳು(ಕಾಲೇಜು ವಿಭಾಗ), ಕವಶಿಸಸಂಸಮನ್ವಯಧಿಕಾರಿಗಳಾದ ಅಭಿಲಾಷ್‌ಡಿ.ಎಂ, ಕೆ.ಆರ್. ಪೇಟೆ ಗವಿಮಠದಮೊರಾರ್ಜಿದೇಸಾಯಿ ವಸತಿ ಶಾಲೆಯ ಪ್ರಾಂಶುಪಾಲರಾದಪ್ರಸನ್ನಕುಮಾರ್ ಕೆ.ಎಂ, ಹಾಗೂ ಹತ್ತಿರದ ಮೊರಾರ್ಜಿದೇಸಾಯಿ/ಕಿತ್ತೂರುರಾಣಿಚೆನ್ನಮ್ಮ/ ಡಾ.ಬಿ.ಆರ್.ಅಂಬೇಡ್ಕರ್ ವಸತಿಶಾಲೆಗಳನ್ನು ಸಂಪರ್ಕಿಸಬಹುದಾಗಿದೆಎಂದುಹಿಂದುಳಿದ ವರ್ಗಗಳ ಕಲ್ಯಾಣಇಲಾಖೆಯಜಿಲ್ಲಾ ಅಧಿಕಾರಿಗಳು ತಿಳಿಸಿದ್ದಾರೆ.

ಎಸ್.ಸಿ, ಎಸ್.ಟಿ ದೌರ್ಜನ್ಯ: ತುರ್ತು ಕ್ರಮಕ್ಕೆ ಸೂಚನೆ

ಕೋಲಾರ: ಅನುಸೂಚಿತ ಜಾತಿ, ಪಂಗಡಗಳ ಜನರ ಮೇಲಿನ ದೌರ್ಜನ್ಯ ಕುರಿತು ದೂರುಗಳು ದಾಖಲಾದಲ್ಲಿ ಸಂಬಂಧಿಸಿದ ದೂರುಗಳ ಕುರಿತು ತ್ವರಿತವಾಗಿ ಕ್ರಮ ಕೈಗೊಳ್ಳಬೇಕು. ತಪ್ಪಿದಲ್ಲಿ ಸಂಬಂಧಿಸಿದ ಅಧಿಕಾರಿಗಳ ವಿರುದ್ಧ ಕ್ರಮ ಜರುಗಿಸಲಾಗುವುದು ಎಂದು ಜಿಲ್ಲಾಧಿಕಾರಿ ಡಾ. ಎಂ. ಆರ್. ರವಿ ಅಧಿಕಾರಿಗಳಿಗೆ ಸೂಚಿಸಿದರು.

ಜಿಲ್ಲಾಡಳಿತ ಭವನದಲ್ಲಿರುವ ಜಿಲ್ಲಾಧಿಕಾರಿಗಳ ಸಭಾಂಗಣದಲ್ಲಿ ಇಂದು ನಡೆದ ಎಸ್.ಸಿ–ಎಸ್.ಟಿ ದೌರ್ಜನ್ಯ ನಿಯಂತ್ರಣ ಸಮಿತಿ ಸಭೆಯ ಅಧ್ಯಕ್ಷತೆ ವಹಿಸಿ ಮಾತನಾಡಿದ ಅವರು, ಜಿಲ್ಲಾ ಮಟ್ಟದ ಪರಿಶಿ?ಟ ಜಾತಿ, ಪರಿಶಿ?ಟ ವರ್ಗದ (ದೌರ್ಜನ್ಯ ತಡೆ) ಜಾಗೃತ ಮತ್ತು ಉಸ್ತುವಾರಿ ಸಮಿತಿ ಸಭೆಯಲ್ಲಿ ಪರಿಶಿ?ಟ ಜಾತಿ ಸಮುದಾಯಕ್ಕೆ ಸಂಬಂಧ ಇರುವ ಪ್ರಕರಣಗಳ ಬಗ್ಗೆ ಸಂಪೂರ್ಣ ಮಾಹಿತಿಯೊಂದಿಗೆ ಸಭೆಗೆ ಆಗಮಿಸಬೇಕು ಹಾಗೂ ಆ ಸಮಸ್ಯೆ ಸಂಬಂಧ ಬಗೆಹರಿಸಲು ಅಗತ್ಯ ಕ್ರಮವಹಿಸಬೇಕು. ತಾತ್ಸಾರದ ಮನೋಭಾವನೆಯಿಂದ ಕೆಲಸ ನಿರ್ವಹಿಸಿದರೆ ಅಂತಹ ಅಧಿಕಾರಿಗಳ ಮೇಲೆ ಕಟ್ಟುನಿಟ್ಟಿನ ಕ್ರಮ ಕೈಗೊಳ್ಳಲಾಗುವುದು ಎಂದು ತಿಳಿಸಿದರು.

ಅನುಸೂಚಿತ ಜಾತಿ, ಪಂಗಡಗಳ ದೌರ್ಜನ್ಯ ಕುರಿತು ದೂರುಗಳು ದಾಖಲಾದಲ್ಲಿ ಸಂಬಂದಿಸಿದ ದೂರುಗಳ ಕುರಿತು ತ್ವರಿತವಾಗಿ ಕ್ರಮ ಕೈಗೊಳ್ಳಬೇಕು. ಜಿಲ್ಲಾ ವ್ಯಾಪ್ತಿಯಲ್ಲಿ ಎಸ್.ಸಿ, ಎಸ್.ಟಿ ಸಮುದಾಯದ ಮುಖಂಡರು ಹಾಗೂ ಜಿಲ್ಲಾ ಮಟ್ಟದ ಸಮಿತಿ ಸದಸ್ಯರನ್ನು ಠಾಣೆ ವ್ಯಾಪ್ತಿಯ ಪ.ಜಾತಿ ಹಾಗೂ ಪ.ಪಂಗಡಗಳ ಕುಂದು ಕೊರತೆಗಳ ಸಭೆಗೆ ಆಹ್ವಾನಿಸಿ ಇದರಿಂದ ಸ್ಥಳೀಯವಾಗಿ ಸಮಸ್ಯೆಗಳನ್ನು ಬಗೆಹರಿಸಲು ಸಾಧ್ಯವಾಗುತ್ತದೆ ಎಂದು ತಿಳಿಸಿದರು. ಎಸ್‌ಸಿಪಿ ಹಾಗೂ ಟಿಎಸ್‌ಪಿ ಅನುದಾನದಲ್ಲಿ ಜಿಲ್ಲೆಯಲ್ಲಿ ನಿರ್ಮಾಣವಾಗಿರುವ ಸಮುದಾಯ ಭವನಗಳ ನಿರ್ವಹಣೆಯನ್ನು ಗ್ರಾಮ ಪಂಚಾಯಿತಿ ಮಟ್ಟದಲ್ಲಿ ನಿರ್ವಹಣಾ ಸಮಿತಿಯ ಮೂಲಕ ಸಮರ್ಪಕವಾಗಿ ಮಾಡಲು ಅಗತ್ಯ ಕ್ರಮ ಕೈಗೊಳ್ಳಬೇಕು ಎಂದು ಸಮಾಜ ಕಲ್ಯಾಣ ಇಲಾಖೆ ಅಧಿಕಾರಿಗಳಿಗೆ ಸೂಚಿಸಿದರು.

ಜಿಲ್ಲಾ ಪೊಲೀಸ್ ವರಿ?ಾಧಿಕಾರಿ ಡಾ ಬಿ. ನಿಖಿಲ್ ಮಾತನಾಡಿ ಪರಿಶಿ?ಟ ಜಾತಿ ಮತ್ತು ಪರಿಶಿ?ಟ ಪಂಗಡದ ಸಮುದಾಯದ ಜನರ ಮೇಲೆ ಹಲ್ಲೆ, ದೌರ್ಜನ್ಯಗಳು ನಡೆದರೆ ತಕ್ಷಣವೇ ಕಾನೂನು ರೀತಿ ಕ್ರಮ ಕೈಗೊಳ್ಳಲಾಗುವುದು ಹಾಗೂ ಪ್ರತಿ ಪೊಲೀಸ್ ಠಾಣೆಯಲ್ಲಿಯೂ ಕುಂದು ಕೊರತೆ ಸಭೆ ನಡೆಸಲಾಗುತ್ತಿದೆ ಎಂದು ಸಭೆಯಲ್ಲಿ ತಿಳಿಸಿದರು.

ಕೆಲವು ವಿದ್ಯಾರ್ಥಿನಿಲಯಗಳ ಜಮೀನು ಒತ್ತುವರಿಯಾಗಿರುವುದಾಗಿ ಅದನ್ನು ತಕ್ಷಣವೇ ತೆರವುಗೊಳಿಸಲು ಕ್ರಮವಹಿಸಲು ಉಸ್ತುವಾರಿ ಸಮಿತಿ ಸದಸ್ಯರ ಎಂ. ಮುನಿರಾಜು ಅವರು ಆಗ್ರಹಿಸಿದರು.

ಸುಗಟೂರಿನ ವಿದ್ಯಾರ್ಥಿನಿಲಯದಲ್ಲಿ ನಿಲಯಪಾಲಕರು ಮಕ್ಕಳನ್ನು ಹೊಡೆದಿರುತ್ತಾರೆಂದು ದೂರಿರುತ್ತಾರೆ. ಈ ಹಿನ್ನೆಲೆಯಲ್ಲಿ ನಿಲಯಪಾಲಕರನ್ನು ವರ್ಗಾವಣೆ ಮಾಡಲಾಗಿದೆ ಎಂದು ಸಂಬಂಧಿತ ಅಧಿಕಾರಿ ತಿಳಿಸಿದರು.

ಕೈಮಗ್ಗ ಮತ್ತು ಜವಳಿ, ಖಾದಿ ಬೋರ್ಡ್ ಮತ್ತು ರೇ?ೆ ಇಲಾಖೆಯಲ್ಲಿ ಜಾರಿ ಇರುವ ಯೋಜನೆಗಳ ಕುರಿತು ಹೆಚ್ಚು ಅರಿವು ಮೂಡಿಸಬೇಕು ಎಂದು ಸಮಿತಿ ಸದಸ್ಯ ಬೆಳಮಾರನಹಳ್ಳಿ ಆನಂದ್ ಒತ್ತಾಯಿಸಿದರು.

ಎಲ್ಲಾ ತಾಲ್ಲೂಕು ಕಾರ್ಯನಿರ್ವಾಹಕ ಅಧಿಕಾರಿಗಳು ತಾಲ್ಲೂಕು ಮಟ್ಟದ ಅಧಿಕಾರಿಗಳೊಂದಿಗೆ ಎಸ್‌ಸಿ ಎಸ್‌ಟಿ ಪಂಗಡಗಳ ಕುಂದು ಕೊರತೆ ಸಭೆ ನಡೆಸಲು ಅವರು ಸಲಹೆ ನೀಡಿದರು. ಎಲ್ಲ ಇಲಾಖೆಗಳವರು ಸಮನ್ವಯ ಸಾಧಿಸಿ ಜಿಲ್ಲಾ ಮಟ್ಟದ ಮಾಹಿತಿ ಕೈಪಿಡಿ ಪ್ರಕಟಿಸಲು ಕ್ರಮ ವಹಿಸಲು ಸಭೆಯಲ್ಲಿ ಸೂಚಿಸಲಾಯಿತು.

ಪರಿಶಿಷ್ಟ ಜಾತಿ/ವರ್ಗದ ವಿದ್ಯಾರ್ಥಿಗಳಿಗೆ ಐ ಎ ಎಸ್, ಐ ಪಿ ಎಸ್ ಕೋಚಿಂಗ್ ಸೆಂಟರ್ ಪ್ರಾರಂಭಿಸಲು ಸ್ಥಳ ಗುರುತಿಸಿಕೊಡಲು ಸದಸ್ಯರು ಕೋರಿದರು. ಇದಕ್ಕಾಗಿ ಹೊಳಲಿ ಗ್ರಾಮದಲ್ಲಿ 9.00ಎಕರೆ ಜಾಗ ಗುರುತಿಸಲಾಗಿದ್ದು, ತಂತಿ ಬೇಲಿ ಹಾಕಲಾಗಿದೆ ಎಂದು ಸಂಬಂಧಿತ ಅಧಿಕಾರಿಗಳು ಸಭೆಗೆ ತಿಳಿಸಿದರು.

ಮತ್ತೊರ್ವ ಸದಸ್ಯರಾದ ಎಂ. ಮಂಜುನಾಥ್ ಅವರು ಮಾತನಾಡಿ ಕಸಬಾ ತಾಲ್ಲೂಕಿನ ಅಣ್ಣೆಹಳ್ಳಿ ಗ್ರಾಮಪಂಚಾಯಿತಿಯ ಗ್ರಾಮವೊಂದರಲ್ಲಿ ಪರಿಶಿಷ್ಟ ಜಾತಿ ಕಾಲೋನಿಯಲ್ಲಿ ರಸ್ತೆಗೆ ಅಡ್ಡಲಾಗಿ ಕಸ ಸಂಗ್ರಹಣೆ ಆಗುತ್ತಿದ್ದು, ಅದರಿಂದ ಉಂಟಾಗುವ ದುರ್ವಾಸನೆಯಿಂದಾಗಿ ಓಡಾಡಲು ಸಾಧ್ಯವಾಗುತ್ತಿಲ್ಲ ಎಂದು ಸಭೆಗೆ ತಿಳಿಸಿದರು. ಅದಕ್ಕೆ ಸಂಬಂಧಿತ ಪಂಚಾಯತ್ ಅಭಿವೃದ್ಧಿ ಅಧಿಕಾರಿ ತಕ್ಷಣವೇ ಕ್ರಮ ವಹಿಸಿ ಅನುಪಾಲನಾ ವರದಿ ಸಲ್ಲಿಸಲು ಜಿಲ್ಲಾಧಿಕಾರಿಗಳು ತಿಳಿಸಿದರು.

ಸಮಾಜ ಕಲ್ಯಾಣ ಇಲಾಖೆ ಜಂಟಿ ನಿರ್ದೇಶಕ ಶ್ರೀನಿವಾಸ್ ಅವರು ಅನುಸೂಚಿತ ಜಾತಿ, ಅನುಸೂಚಿತ ಪಂಗಡ ದೌರ್ಜನ್ಯ ನಿಯಂತ್ರಣ ಜಿಲ್ಲಾ ಜಾಗೃತಿ ಮತ್ತು ಉಸ್ತುವಾರಿ ಸಮಿತಿಯ ಸಭೆ ನಿರ್ವಹಿಸಿದರು.

ಸಭೆಯಲ್ಲಿ ಜಿಲ್ಲಾಪಂಚಾಯತ್ ಉಪ ಕಾರ್ಯದರ್ಶಿ ಶಿವಕುಮಾರ್ ಕೆ ಜಿ ಎಫ್ ಪೊ?ಲಿಸ್ ವರಿ?ಾಧಿಕಾರಿ ಶಾಂತರಾಜು ಹಾಗೂ ಜಿಲ್ಲಾ ಜಾಗೃತಿ ಸಮಿತಿಯ ಸದಸ್ಯರು ಉಪಸ್ಥಿತರಿದ್ದರು.

ಅಮೃತಲಿಂಗೇಶ್ವರ ರಥೋತ್ಸವ

ಚಿಕ್ಕಬಳ್ಳಾಪುರ: ಜಿಲ್ಲೆಯ ಪ್ರಸಿದ್ಧ ಧಾರ್ಮಿಕ ಕ್ಷೇತ್ರ ಬಿಕ್ಕಲಹಳ್ಳಿಯ ಶ್ರೀ ಯೋಗಮುನೀಶ್ವರ ದೇವಾಲಯದಲ್ಲಿ ಶಿವ ಪಾರ್ವತಿ ಬೃಹದಾಕಾರದ ಮೂರ್ತಿಗಳುಳ್ಳ ಸನ್ನಿದಿಯಲ್ಲಿ ಭಾನುವಾರ ಜಾತ್ರ ಮಹೋತ್ಸವ ಹಾಗು ನೂತನ ಶ್ರೀ ಅಮೃತಲಿಂಗೇಶ್ವರ ಲಿಂಗ ಪ್ರತಿಷ್ಠಾಪನೆ ಹಾಗೂ ಶ್ರೀ ಯೋಗಮುನೀಶ್ವರ ರಥೋತ್ಸವ ದಿವಂಗತ ಶ್ರೀ ಸಾಕಮ್ಮ ರವರ ಪುತ್ರರಾದ ಆಶ್ರಮದ ದರ್ಮದರ್ಶಿ ಡಾ.ಬಿ ಕೆ ಮಂಜುನಾಥ್ ಉಪಸ್ಥಿತಿ ಹಾಗೂ ಮಾರ್ಗದರ್ಶನದಲ್ಲಿ ನಡೆಯಿತು. ಮೂರು ದಿನಗಳ ಕಾಲ ನಡೆಯುವ ಈ ಕಾರ್ಯಕ್ರಮದಲ್ಲಿ ಧಾರ್ಮಿಕ ಕೈಂಕರ್ಯದಲ್ಲಿ ಮಳೆಯನ್ನು ಲೆಕ್ಕಿಸದೆ ಸುತ್ತಲಿನ ಗ್ರಾಮಸ್ಥರು ಸೇರಿ ಇತರೆ ಕಡೆಗಳಿಂದ ನೂರಾರು ಭಕ್ತರು ಭಾಗವಹಿಸಿ,ದೇವರ ದರ್ಶನ ಪಡೆದು ಇಷ್ಟಾರ್ಥಗಳ ಸಿದ್ದಿಗಾಗಿ ವಿಶೇಷ ಪೂಜೆ ಸಲ್ಲಿಸಿ ದೇವರ ಕೃಪೆಗೆ ಪಾತ್ರರಾದರು.ಕಾರ್ಯಕ್ರಮದ ಮೊದಲ ದಿನ ಗಂಗೆ ಪೂಜೆ,ಸ್ವಸ್ತಿ ವಾಚನ,ಗಣಪತಿ ಪೂಜೆ,ನವಗ್ರಹರಾಧನೆ,ಕಳಶ ಪ್ರತಿಷ್ಠಾಪನೆ,ಮ ಹಾಮಂಗಳಾರತಿ,ತೀರ್ಥ ಪ್ರಸಾದ ವಿನಿಯೋಗ ಹಾಗೂ ಶ್ರೀ ಅಮೃತಲಿಂಗೇಶ್ವರ ಲಿಂಗ

ಪ್ರತಿಷ್ಠಾಪನೆ ನಡೆಯಿತು.ಇನ್ನೂ ಇಂದು ಭಾನುವಾರದಂದು ದೇವತೆಗಳಿಗೆ ಪಂಚಾಮೃತಭಿಷೇಕ,ಕಳಾಕರ್ಷಣ ಹೋಮ,ಶಕ್ತಿ ಹೋಮ,ಪೂರ್ಣಾಹುತಿ,ಕಲಶಾಭಿಷೇಕ, ಕುಂಭಾಭಿಷೇಕ,ಗೋಪೂಜೆ,ನಂತರ ಶ್ರೀ ಯೋಗಮುನೀಶ್ವರ ಸ್ವಾಮಿ ರಥೋತ್ಸವ ಹಾಗೂ ಮಹಾ ಮಂಗಳಾರತಿ ನಡೆಯಿತು ಬಳಿಕ ಪ್ರಸಾದ ವಿನಿಯೋಗ ನಡೆಯಿತು.ಇದೇ ಸಂದರ್ಭದಲ್ಲಿ ಶ್ರೀ ಕ್ಷೇತ್ರ ಶ್ರೀ ಯೋಗಮುನೀಶ್ವರ ಪ್ರಧಾನ ದತ್ತಿ ದರ್ಮದರ್ಶಿ ಡಾ.ಬಿ ಕೆ.ಮಂಜುನಾಥ್ ಮಾತನಾಡಿ ಪ್ರತಿ ವರ್ಷದಂತೆ ಈ ವರ್ಷವೂ ಕೂಡ ವಿಜೃಂಭಣೆಯಿಂದ ಶ್ರೀ ಕ್ಷೇತ್ರ ಬಿಕ್ಕಲಹಳ್ಳಿಯಲ್ಲಿ ನಡೆಯುತ್ತಿದ್ದು ಮೊದಲ ದಿನ ಸುತ್ತ ಮುತ್ತಲಿನ ಗ್ರಾಮಗಳಿಂದ ಗ್ರಾಮ ದೇವತೆಗಳನ್ನು ಬರ ಮಾಡಿಕೊಳ್ಳಲಾಗಿದೆ ನೆನ್ನೆಯಿಂದಲೆ ಹೋಮ ಹವನ ಅಲಂಕಾರ ಅಭಿಷೇಕ ಮತ್ತು ಇತರೆ ಧಾರ್ಮಿಕ ಕೈಂಕರ್ಯಗಳು ನಡೆಯುತ್ತಿದೆ ಇನ್ನೂ ರಥೋತ್ಸವ ಕೂಡ ಭಕ್ತಿಯಿಂದ ನಡೆದಿದೆ ಶ್ರೀ ಕ್ಷೇತ್ರ ಬಿಕ್ಕಲಹಳ್ಳಿ ಧಾರ್ಮಿಕ ಕ್ಷೇತ್ರವಾಗಿ ಮಾರ್ಪಟ್ಟಿದ್ದು ಬಂದ ಭಕ್ತರ ಮುಖದಲ್ಲಿ ಮಂದಹಾಸ ಮೂಡಿಸಿದೆ ಭಕ್ತರು ತಮ್ಮ ಇಷ್ಟಾರ್ಥಗಳನ್ನ ಬೇಡಿಕೊಂಡು ಸಮಸ್ಯೆಗಳ ಪರಿಹಾರಕ್ಕೆ ಪ್ರಾರ್ಥಿಸಿದ್ದು ಖಂಡಿತವಾಗಿಯೂ ಈ ಪುಣ್ಯ ಕ್ಷೇತ್ರದಲ್ಲಿ ಭಕ್ತರು ಬೇಡಿಕೊಂಡಿದ್ದು ಎಲ್ಲವೂ ನೆರವೇರುತ್ತೆ,ಶ್ರೀ ಯೋಗಮುನೀಶ್ವರ ಸ್ವಾಮಿ ನೆಲದಿರುವ ಈ ಶ್ರೀ ಕ್ಷೇತ್ರಕ್ಕೆ ನಂಬಿಕೆ ಇಟ್ಟು ಬರುವ ಭಕ್ತಾದಿಗಳ ಕಷ್ಟಗಳನ್ನು ದೂರ ಮಾಡಿ ಭಕ್ತರ ಬೇಡಿಕೆಗಳು ಇಷ್ಟಾರ್ಥಗಳನ್ನು ಶ್ರೀ ಯೋಗಮುನೀಶ್ವರ ಸ್ವಾಮಿ ಕೃಪೆಯಿಂದ ನೆರವೇರುತ್ತಿದೆ ಇನ್ನು ಬಿಕ್ಕಲಹಳ್ಳಿ ಯೋಗಮುನೇಶ್ವರ ಸ್ವಾಮಿ ದೇವಾಲಯಕ್ಕೆ ಭೇಟಿ ನೀಡುವ ಭಕ್ತರ ಸಂಖ್ಯೆ ದಿನೇ ದಿನೇ ಹೆಚ್ಚುತ್ತಿದ್ದು ನೂರಾರು ಸಂಖ್ಯೆಯಲ್ಲಿ ಭಕ್ತರು ಹರಿದು ಬರುತಿದ್ದಾರೆ ಭಕ್ತರ ಸಮಸ್ಯೆಗಳು ದೂರವಾಗಿ,ಅವರ ಇಷ್ಟಾರ್ಥಗಳು ನೆರವೇರುತ್ತಿವೆ ಎಂದರು.ಇದೇ ಸಂದರ್ಭದಲ್ಲಿ ಧರ್ಮದರ್ಶಿ ಮಂಜುನಾಥ್ ಹಾಗೂ ಗೀತಾ ಮಂಜುನಾಥ ದಂಪತಿಗಳು ಮೂರು ದಿನಗಳ ಧಾರ್ಮಿಕ ಕಾರ್ಯಕ್ರಮದಲ್ಲಿ ಸಹಕರಿಸಿದವರಿಗೆ ಸೇವಾಕರ್ತರಿಗೆ ಸನ್ಮಾನಿಸಿ ಗೌರವಿಸಿದರು.ಇನ್ನು

ಕ್ಷೇತ್ರದಲ್ಲಿ ನಡೆದ ಧಾರ್ಮಿಕ ಕಾರ್ಯಕ್ರಮಗಳಲ್ಲಿ ಪಾಲ್ಗೊಂಡು ಭಕ್ತರು ತಾವು ಭಜನೆ ಭಕ್ತಿದಾಯಕ ಕಾರ್ಯಕ್ರಮಗಳನ್ನು ನಡೆಸಿಕೊಟ್ಟು ಪುನೀತರಾದರು.

ಚಿಕ್ಕಬಳ್ಳಾಪುರ ಜಿಲ್ಲೆ,ದೇವನಹಳ್ಳಿ

ಬೆಂಗಳೂರು ಗೌರಿಬಿದನೂರು ಗಳಿಂದ ನೂರಾರು ಭಕ್ತರು ಇಂದಿನ ಜಾತ್ರ ಮಹೊತ್ಸವ ಹಾಗೂ ರಥೋತ್ಸವದಲ್ಲಿ ಪಾಲ್ಗೊಂಡಿದ್ದರು.ಈ ಸಂದರ್ಭದಲ್ಲಿ ಚಂದ್ರಕಾಂತ ಶರ್ಮ,ಮಹೇಶ್ ,ಗೌರಿಶಂಕರ್ ಇತರರು ಉಪಸ್ಥಿತರಿದ್ದರು.

ಡಿಪ್ಲೋಮಾ ಕೋರ್ಸ್‌ಗೆ ಅರ್ಜಿ

ಮೈಸೂರು: ಸರ್ಕಾರಿ ಉಪಕರಣಾಗಾರ ಮತ್ತು ತರಬೇತಿ ಕೇಂದ್ರ ವತಿಯಿಂದ 2025–26 ನೇ ಸಾಲಿನ ಡಿಪ್ಲೊಮಾ ಪ್ರವೇಶಕ್ಕೆ ಎಸ್.ಎಸ್.ಎಲ್.ಸಿ ಪಾಸಾದ ಅರ್ಹ ಅಭ್ಯರ್ಥಿಗಳಿಗೆ ಅರ್ಜಿಯನ್ನು ಆಹ್ವಾನಿಸಲಾಗಿದೆ. ಪ್ರವೇಶಾತಿಯು ಆನ್‌ಲೈನ್ ಮೂಲಕ ಮೆರಿಟ್ ಮತ್ತು ರೋಸ್ಟರ್ ಆಧಾರದ ಮೇಲೆ ನಡೆಸಲಾಗುವುದು. ವಿವರಗಳು ಈ ಕೆಳಕಂಡಂತಿವೆ.

ಕೋರ್ಸ್ ಹೆಸರು, ವಿದ್ಯಾರ್ಹತೆ, ಅವಧಿ(ವರ್ಷ) ಮತ್ತು ಷರಾ: ಡಿಪ್ಲೊಮಾ ಇನ್ ಟ್ಯೂಲ್ ಅಂಡ್ ಡೈ ಮೇಕಿಂಗ್, ಡಿಪ್ಲೊಮಾ ಇನ್ ಪ್ರಿಶಿಷನ್ ಮ್ಯಾನುಫ್ಯಾಕ್ಚರಿಂಗ್ ಮತ್ತು ಡಿಪ್ಲೊಮಾ ಇನ್ ಎಲೆಕ್ಟ್ರಾನಿಕ್ ಕಮ್ಯುನಿಕೇಶನ್ 10 ನೇ ತರಗತಿ ವಿದ್ಯಾರ್ಹತೆಯನ್ನು ಹೊಂದಿರಬೇಕು. 3+1 ಕೋರ್ಸ್‌ನ ಅವಧಿ(ವರ್ಷ)ಆಗಿರುತ್ತದೆ. ಕಡ್ಡಾಯ ಒಂದು ವರ್ಷದ ಇಂಟರ್ನ್ ಶಿಪ್ ತರಬೇತಿ ಇರುತ್ತದೆ. ಆನ್‌ಲೈನ್ ಅರ್ಜಿ ಸಲ್ಲಿಕೆಗೆ ಮೇ 03 ರಂದು ಪ್ರಾರಂಭವಾಗಿದೆ, ಆನ್‌ಲೈನ್ ಅರ್ಜಿಗಳನ್ನು ಮೇ 15 ರೊಳಗೆ ಸಲ್ಲಿಸಬೇಕು. ದಾಖಲಾತಿಗಳ ಪರಿಶೀಲನೆ ಮೇ 10 ರಿಂದ 15 ರವರೆಗೆ ನಡೆಯುತ್ತದೆ. ಅಣಕು ಫಲಿತಾಂಶದ ಘೋಷಣೆ ಮೇ 19 ರಂದು ನಡೆಯುವುದು. ಒಂದನೇ ಸುತ್ತಿನ ಸೀಟ್ ಹಂಚಿಕೆ ಮೇ 20 ರಿಂದ 24 ರವರೆಗೆ, ಎರಡನೇ ಸುತ್ತಿನ ಸೀಟ್ ಹಂಚಿಕೆ ಪ್ರಾರಂಭ ಮೇ 26 ರಿಂದ ನಡೆಯುವುದು. ಹೆಚ್ಚಿನ ಮಾಹಿತಿಗಾಗಿ ಸಹಾಯವಾಣಿ: 1555267, ಆನ್ ಲೈನ್ ಅರ್ಜಿಗಳಿಗೆ ವೆಬ್‌ಸೈಟ್: https://gttc.karnataka.gov.in ,ಆಫ್ ಲೈನ್ ಅರ್ಜಿಗಳಿಗೆ ಸಂಸ್ಥೆಯ ವಿಳಾಸ: ಸರ್ಕಾರಿ ಉಪಕರಣಾಗಾರ ಮತ್ತು ತರಬೇತಿ ಕೇಂದ್ರ. ನಂ.93/94 ಬೆಳಗೊಳ ಕೈಗಾರಿಕಾ ಪ್ರದೇಶ ಕೆ.ಆರ್.ಎಸ್ ರೋಡ್ ಮೈಸೂರು–570016, ದೂ.ಸಂ: 821–2582750, ಮೋ. 7019897741, 8660139259, 9141630315 ಮತ್ತ 9880068986 ಅನ್ನು ಸಂಪರ್ಕಿಸಬಹುದು ಎಂದು ಸರ್ಕಾರಿ ಉಪಕರಣಾಗಾರ ಮತ್ತು ತರಬೇತಿ ಕೇಂದ್ರದ ಪ್ರಾಂಶುಪಾಲರು ಅವರು ಪ್ರಕಟಣೆಯಲ್ಲಿ ತಿಳಿಸಿದ್ದಾರೆ.

ಭಾಗ್ಯಲಕ್ಷ್ಮೀ ಪರಿಕತ್ವ ಸೌಲಭ್ಯ ಪಡೆಯಲು ಅವಕಾಶ

ಚಿಕ್ಕಬಳ್ಳಾಪುರ: ಮಹಿಳಾ ಮತ್ತು ಮಕ್ಕಳ ಅಭಿವೃದ್ಧಿ ಇಲಾಖೆಯ 2006–07ನೇ ಸಾಲಿನಲ್ಲಿ ಭಾಗ್ಯಲಕ್ಷೀ ಯೋಜನೆಯಲ್ಲಿ ನೊಂದಣಿಯಾಗಿದ್ದು, ಬಾಂಡ್ ಪಡೆದಿರುವ 18 ವರ್ಷ ತುಂಬಿದ ಹೆಣ್ಣು ಮಕ್ಕಳಿಗೆ ಐಖಅ ಯಿಂದ ಪರಿಕತ್ವ ಮೊತ್ತವನ್ನು ಪಡೆಯಲು ಪೂರಕ ದಾಖಲೆಗಳನ್ನು ಸಲ್ಲಿಸಬೇಕಿದೆ. ದಾಖಲೆಗಳು ಸಲ್ಲಿಸದೇ ಇರುವಂತಹ ಅಭ್ಯರ್ಥಿಗಳು ತಕ್ಷಣ ಭಾಗ್ಯಲಕ್ಷೀ ಯೋಜನೆಯ ಮೂಲಬಾಂಡ್, ಬ್ಯಾಂಕ್ ಪುಸ್ತಕ ಪ್ರತಿ, ಜನನ ಪ್ರಮಾಣ ಪತ್ರ, ಇತ್ಯಾದಿ ದಾಖಲೆಗಳನ್ನು ಆಯಾ ತಾಲ್ಲೂಕಿನ ಶಿಶು ಅಭಿವೃದ್ಧಿ ಯೋಜನಾಧಿಕಾರಿಗಳ ಕಚೇರಿಯಲ್ಲಿ ಸಲ್ಲಿಸಲು ಕೋರಿದೆ. ಹೆಚ್ಚಿನ ಮಾಹಿತಿಗಾಗಿ ಶಿಶು ಅಭಿವೃದ್ಧಿ ಯೋಜನಾಧಿಕಾರಿಗಳ ಬಾಗೇಪಲ್ಲಿ ರಾಮಚಂದ್ರ.ಕೆ.ವಿ–9743394774, ಚಿಕ್ಕಬಳ್ಳಾಪುರ ಗಂಗಾಂಧರಯ್ಯ. ಎನ್–9731213302, ಚಿಂತಾಮಣಿ ಮಹೇಶ್‌ಬಾಬು.ಹೆಚ್.ಜಿ–9880835785, ಗೌರಿಬಿದನೂರು ರವಿ.ಕೆ–9945869238, ಗುಡಿಬಂಡೆ ರಫೀಕ್. ಜಿ.ಎಂ–9480386278 ಮತ್ತು ಶಿಡ್ಲಘಟ್ಟ ವಿದ್ಯಾ ಎ ವಸ್ತ್ರದ್–9844510343 ಗೆ ಸಂಪರ್ಕಿಸಬಹುದೆಂದು.

ಜೆಜೆಎಂ ಕಾಮಗಾರಿ ಗಂಭೀರವಾಗಿ ಪರಿಗಣಿಸಿ, ಪೂರ್ಣಗೊಳಿಸಿ

ರಾಮನಗರ: ಗ್ರಾಮೀಣ ಭಾಗದಲ್ಲಿ ಮನೆ ಮನೆಗೆ ನೀರು ಪೂರೈಸುವ ಅತ್ಯಂತ ಮಹತ್ವಪೂರ್ಣ ಯೋಜನೆಯಾದ ಜಲಜೀವನ್ ಮಿ?ನ್ ಕಾಮಗಾರಿಗಳನ್ನು ಗಂಭೀರವಾಗಿ ಪರಿಗಣಿಸಿ ಕೂಡಲೇ ಅವುಗಳನ್ನು ಪೂರ್ಣಗೊಳಿಸಲು ಅಗತ್ಯ ಕಮವಹಿಸುವಂತೆ ಸಂಸದರಾದ ಡಾ. ಸಿ.ಎನ್. ಮಂಜುನಾಥ್ ಅವರು ಸಂಬಂಧಿಸಿದ ಅಧಿಕಾರಿಗೆ ಕಟ್ಟುನಿಟ್ಟಿನ ಸೂಚನೆ ನೀಡಿದರು.

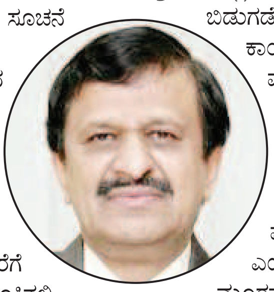

ಅವರು ಮೇ 7ರ ಬುಧವಾರ ನಗರದ ಜಿಲ್ಲಾ ಪಂಚಾಯತ್ ಸಭಾಂಗಣದಲ್ಲಿ ಕೇಂದ್ರ ಪುರಸ್ಕೃತ ಯೋಜನೆಗಳ ಜಿಲ್ಲಾ ಮಟ್ಟದ ಜಿಲ್ಲಾ ಅಭಿವೃದ್ಧಿ ಸಮನ್ವಯ ಮತ್ತು ಉಸ್ತುವಾರಿ ಸಮಿತಿ (ದಿಶಾ) ಸಭೆಯ ಅಧ್ಯಕ್ಷತೆ ವಹಿಸಿ ಮಾತನಾಡಿರು.

ಜೆಎಂಎಂ ಯೋಜನೆಯಲ್ಲಿ ಇದೂವರೆಗೆ ರಾಮನಗರ ಹಾಗೂ ಚನ್ನಪಟ್ಟಣ ತಾಲೂಕಿನಲ್ಲಿ ಶೇಕಡ 55 ರ?ು ಕಾಮಗಾರಿಗಳು ಮಾತ್ರ ಪೂರ್ಣಗೊಂಡಿವೆ, ಜಿಲ್ಲೆಯಾದ್ಯಂತ ಈ ಕಾಮಗಾರಿಗಳನ್ನು ತುರ್ತಾಗಿ ಪೂರ್ಣಗೊಳಿಸುವ ಅಗತ್ಯವಿದೆ, ಅದಕ್ಕಾಗಿ ಜಿಲ್ಲಾಧಿಕಾರಿ, ಜಿಲ್ಲಾ ಪಂಚಾಯತ್ ಮುಖ್ಯ ಕಾರ್ಯನಿರ್ವಹಣಾಧಿಕಾರಿಗಳು ಜಿಲ್ಲೆಯ ಸಂಬಂಧಿಸಿದ ಅಧಿಕಾರಿಗಳೊಂದಿಗೆ ಕಾಮಗಾರಿಗಳನ್ನು ಬೇಗ ಪೂರ್ಣಗೊಳಿಸಲು ಅಗತ್ಯವಿರುವ ಎಲ್ಲಾ ಕ್ರಮವಹಿಸಬೇಕು, ಈ ಯೋಜನೆ ಇನ್ನು ಪೂರ್ಣಗೊಳ್ಳದಿರುವುದು ಸರಿಯಲ್ಲ, ಈ ಯೋಜನೆ ಅನು?ಾನಕ್ಕೆ ಸಂಬಂಧಿಸಿದಂತೆ ಸಿಬ್ಬಂದಿಗಳ ಕೊರತೆ ಇದ್ದರೆ ಸಿಬ್ಬಂದಿಗಳನ್ನು ನಿಯೋಜಿಸಿ ಈ ಕಾಮಗಾರಿಗಳನ್ನು ಪೂರ್ಣಗೊಳಿಸುವಂತೆ ಹಾಗೂ ಫಲಾನುಭವಿಗಳಿಗೆ ಕುಡಿಯುವ ನೀರು ಒದಗಿಸುವಂತೆ ಅವರು ತಾಕಿತು ಮಾಡಿದರು.

ಜಲ ಜೀವನ್ ಮಿಷನ್ ಯೋಜನೆಯಡಿ ಜಿಲ್ಲೆಯಲ್ಲಿ 989 ಕಾಮಗಾರಿ ಪೂರ್ಣಗೊಂಡಿವೆ, 600 ಕಾಮಗಾರಿಗಳು ಪ್ರಗತಿಯಲ್ಲಿವೆ. ಈ ಸಾಲಿನಲ್ಲಿ 3,923 ಕೋಟಿ ಅನುದಾನ ಬಿಡುಗಡೆಯಾಗಿದ್ದು 3,833 ಕೋಟಿ ವೆಚ್ಚವಾಗಿದೆ ಎಂದು ಕಾರ್ಯಪಾಲಕ ಅಭಿಯಂತರ ವೀರನಂಜೇಗೌಡ ಮಾಹಿತಿ ನೀಡಿದರು.

ರಾಮನಗರ ಜಿಲ್ಲೆಯಲ್ಲಿ ಶೇ.64 ಮಾತ್ರ ಕಾಮಗಾರಿ ಪೂರ್ಣಗೊಂಡಿದ್ದು, ಜಿಲ್ಲೆಯಲ್ಲಿ ಕಾಮಗಾರಿ ತೀರಾ ಹಿಂದುಳಿದಿದೆ. ಕನಕಪುರ ಮತ್ತು ಮಾಗಡಿಯಲ್ಲಿ ಶೇ 40ರ?ು ಮಾತ್ರ ಪ್ರಗತಿಯಾಗಿದೆ. ಎಲ್ಲಿ ಸಮಸ್ಯೆಯಾಗಿದೆ ಎಂಬುದನ್ನು ಗುರುತಿಸಿ. ಗುತ್ತಿಗೆದಾರರು, ಮೂರನೇ ವ್ಯಕ್ತಿ ಪರಿಶೀಲನೆಯಲ್ಲಿ ಸಮಸ್ಯೆ ಆಗಿದೆಯೇ ಎಂಬುದನ್ನು ಪರಿಶೀಲಿಸಬೇಕು, ಕಾಮಗಾರಿ ತಡ ಮಾಡುವ ಗುತ್ತಿಗೆದಾರರಿಗೆ ನೋಟಿಸ್ ನೀಡಿ, ಶೇ.10ರ?ು ದಂಡ ವಿಧಿಸುವಂತೆ ಅವರು ಸೂಚನೆ ನೀಡಿದರು.

ಬಹುಗ್ರಾಮ ಕುಡಿಯುವ ನೀರು ಪೂರೈಕೆ ಯೋಜನೆಗೆ ಸಂಬಂಧಿಸಿದಂತೆ ಮಾತನಾಡಿದ ಸಂಸದರು ಬೋರ್‌ವೆಲ್ ಕೊರೆಯಿಸಿ ಅಳವಡಿಸುವಾಗಲೇ ಅವುಗಳಲ್ಲಿ ಅಂತರ್ಜಲ ಮರುಪೂರ್ಣ ವ್ಯವಸ್ಥೆ ರೂಪಿಸಬೇಕು, ಈ ರೀತಿಯ ಯೋಜನೆಗಳನ್ನು ಮುಂಬರುವ ದಿನಗಳಲ್ಲಿ ಅಳವಡಿಸಿಕೊಳ್ಳುವಂತೆ ಅವರು ಸಲಹೆ ನೀಡಿದರು. ಈ ಸಂದರ್ಭದಲ್ಲಿ ಮಾತನಾಡಿದ ಜಿಲ್ಲಾಧಿಕಾರಿ ಯಶವಂತ್ ವಿ. ಗುರುಕರ್ ಅವರು, ಜಿಲ್ಲೆಯಲ್ಲಿ 22 ಕಡೆ ಖಾಸಗಿ ಬೋರ್‌ವೆಲ್ ಹಾಕಲಾಗಿದೆ, 10 ಕಡೆ ಟ್ಯಾಂಕರ್ ಮೂಲಕ ನೀರು ಪೂರೈಸುವ ವ್ಯವಸ್ಥೆ ಮಾಡಲಾಗಿದೆ ಎಂದರು.

ಹಾವು ಕಡಿತ ಪ್ರಕರಣಗಳಲ್ಲಿ ದೂರು ದಾಖಲಾಗುವವರೆಗೂ ಕಾಯಬಾರದು, ವೈದ್ಯರು ಸಕಾಲದಲ್ಲಿ ಚಿಕಿತ್ಸೆ ನೀಡಬೇಕು, ಜಿಲ್ಲೆಯ ಎಲ್ಲ ಪ್ರಾಥಮಿಕ ಆರೋಗ್ಯ ಕೇಂದ್ರಗಳಲ್ಲಿ ವೈದ್ಯರ ನೇಮಕವಾಗಿದೆ. ಖಾಲಿ ಇರುವ ವೈದ್ಯರ ಹುದ್ದೆಯ ಭರ್ತಿಗೆ ವೈದ್ಯರ ಹಾಗೂ ನರ್ಸ್‌ಗಳ ವೇತನ ಹೆಚ್ಚಳ ಮಾಡುವಂತೆ ಕೇಂದ್ರಕ್ಕೆ ಮನವಿ ಮಾಡಲಾಗಿದೆ. ಏಕ ವೈದ್ಯರಿರುವ ಆಸ್ಪತ್ರೆಗಳ ವೈದ್ಯರೊಂದಿಗೆ ವಿಡಿಯೋ ಕಾನ್ಫರೆನ್ಸ್ ಮೂಲಕ ಸಭೆಗಳಲ್ಲಿ ಭಾಗವಹಿಸಲು ಅನುಕೂಲ ಮಾಡುವಂತೆ ಜಿಲ್ಲಾ ಆರೋಗ್ಯ ಮತ್ತು ಕುಟುಂಬ ಕಲ್ಯಾಣಾಧಿಕಾರಿಗಳಿಗೆ ಸೂಚಿಸಿದರು.

ಕೃಷಿ ಇಲಾಖೆಗೆ ಸಬಂಧಿಸಿದಂತೆ ಮಾತನಾಡಿದ ಸಂಸದರು, ಜಿಲ್ಲೆಯಲ್ಲಿ ಕಿಸಾನ್ ಕಾಲ್ ಸೆಂಟರ್ ನಂಬರ್ ಬಗ್ಗೆ ಪ್ರಚಾರ ಮಾಡಬೇಕು, ಕೇಂದ್ರ ಸರಕಾರದ ಯೋಜನೆಗಳ ಬಗ್ಗೆ ಉಚಿತವಾಗಿ ಮಾಹಿತಿ ನೀಡುವ 1800–4253553 ನಂಬರ್ ಆಗಿದು, ಈ ಬಗ್ಗೆ ರೈತರಿಗೆ ಹೆಚ್ಚಿನ ಪ್ರಚಾರ ಮಾಡುವಂತೆ ಸಂಸದರು ನಿರ್ದೇಶನ ನೀಡಿದರು.

ನಗರಸಭೆ, ಪುರಸಭೆ ವ್ಯಾಪ್ತಿಯಲ್ಲಿರುವ ಸಾರ್ವಜನಿಕ ಶೌಚಾಲಯಗಳನ್ನು ಪ್ರತೀ ದಿನ ಸ್ವಚ್ಛಗೊಳಿಸಬೇಕು. ಇದನ್ನು ಸಿಬ್ಬಂದಿಗಳು ಪರಿಶೀಲಿಸುತ್ತಿರಬೇಕು. ನಗರಸಭೆ, ಪುರಸಭೆ ವ್ಯಾಪ್ತಿಯಲ್ಲಿ ಒಂದೊಂದು ಶೌಚಾಲಗಳಿದ್ದರೆ ಇನ್ನು ಎರಡು–ಮೂರು ಸಾರ್ವಜನಿಕ ಶೌಚಾಲಯಗಳನ್ನು ನಿರ್ಮಿಸುವಂತೆ ಅಧಿಕಾರಿಗಳು ಕ್ರಮವಹಿಸಬೇಕು ಎಂದು ಹೇಳಿದರು.

ಕಂದಾಯ ಇಲಾಖೆಗೆ ಸಂಬಂಧಿಸಿದಂತೆ ಜಮೀನು, ರುದ್ರಭೂಮಿಗೆ ದಾರಿ ಇಲ್ಲ ಎಂಬ ದೂರುಗಳಿವೆ, ಈ ಸಮಸ್ಯೆಗಳನ್ನು ಬಗೆಹರಿಸಲು ತಹಶೀಲ್ದಾರರು ಸಮರ್ಪಕವಾಗಿ ಕಾರ್ಯನಿರ್ವಹಿಸಬೇಕು, ಸಾರ್ವಜನಿಕರು ನೇರವಾಗಿ ತಹಸೀಲ್ದಾರ್‌ಗಳನ್ನು ಭೇಟಿ ಮಾಡಿ, ಕೂಡಲೇ ಸ್ಥಳ ಪರಿಶೀಲನೆ ನಡೆಸಿ, ತಹಶೀಲ್ದಾರರ ಹಂತದಲ್ಲಿಯೇ ಸಮಸ್ಯೆಗಳನ್ನು ಬಗೆಹರಿಸಿಕೊಳ್ಳುವಂತೆ ಸಲಹೆ ನೀಡಿದರು.

ನಕಾಶೆಯಲ್ಲಿದ್ದರೆ ರಸ್ತೆ ಬಿಡಿಸಬಹುದು. ನಕಾಶೆಯಲ್ಲಿಲ್ಲದ ರಸ್ತೆಗಳನ್ನು ಬಿಡಿಸಲು ತಹಸೀಲ್ದಾರ್‌ಗಳಿಗೆ ಅವಕಾಶವಿಲ್ಲ, ಈ ಬಗ್ಗೆ ನ್ಯಾಯಾಲಯದ ಆದೇಶವಾಗಬೇಕು, ಈ ಬಗ್ಗೆ ತಹಸೀಲ್ದಾರ್ ಕಚೇರಿಗಳಲ್ಲಿ ಸೂಚನಾ ಫಲಕ ಆಳವಡಿಸಲಾಗುವುದು. 90 ದಿನಗಳ ಬಳಿಕ ಯಾವುದೇ ಪ್ರಕರಣ ಉಳಿಸಿಕೊಳ್ಳುತ್ತಿಲ್ಲ ಎಂದು ಜಿಲ್ಲಾಧಿಕಾರಿ ಯಶವಂತ್ ವಿ.ಗುರುಕರ್ ಅವರು ಸಭೆಗೆ ಮಾಹಿತಿ ನೀಡಿದರು. ಸಭೆಗೂ ಮುನ್ನ ಪಹಲ್ಗಾಮ್‌ನಲ್ಲಿ ನಡೆದ ದಾಳಿಯಲ್ಲಿ ಮೃತ ಪಟ್ಟವರಿಗಾಗಿ ಮೌನಾಚರಣೆ ನಡೆಸಲಾಯಿತು.

ಸಭೆಯಲ್ಲಿ ಜಿಲ್ಲಾಧಿಕಾರಿ ಯಶವಂತ್ ವಿ ಗುರುಕರ್, ಜಿಲ್ಲಾ ಪಂಚಾಯತ್ ಮುಖ್ಯ ಕಾರ್ಯನಿರ್ವಹಣಾಧಿಕಾರಿ ಅನ್ಮೋಲ್ ಜೈನ್, ಜಿಲ್ಲಾ ಅಪರ ಪೊಲೀಸ್ ವರಿಷ್ಠಾಧಿಕಾರಿ ಸುರೇಶ್, ಅಪರ ಜಿಲ್ಲಾಧಿಕಾರಿ ಆರ್. ಚಂದ್ರಯ್ಯ ವೇದಿಕೆಯಲ್ಲಿದ್ದರು.

ಜಿಲ್ಲಾ ಪಂಚಾಯತ್ ಮುಖ್ಯ ಯೋಜನಾಧಿಕಾರಿ ಚಿಕ್ಕ ಸುಬ್ಬಯ್ಯ ಅವರು ಸ್ವಾಗತಿಸಿದರು.

ದಿಶಾ ಸಮಿತಿ ಸಭೆಯ ನಾಮ ನಿರ್ದೇಶಿತರು, ಜಿಲ್ಲಾ ಹಾಗೂ ತಾಲ್ಲೂಕು ಮಟ್ಟದ ಅಧಿಕಾರಿಗಳು ಉಪಸ್ಥಿತರಿದ್ದರು.

ಹಜ್ರತ್ ಮಿಸ್ಕೀನ್ ಶಾ ಸೈಲಾನಿ ಅವುಲಿಯ ಗಂಧೋತ್ಸವ

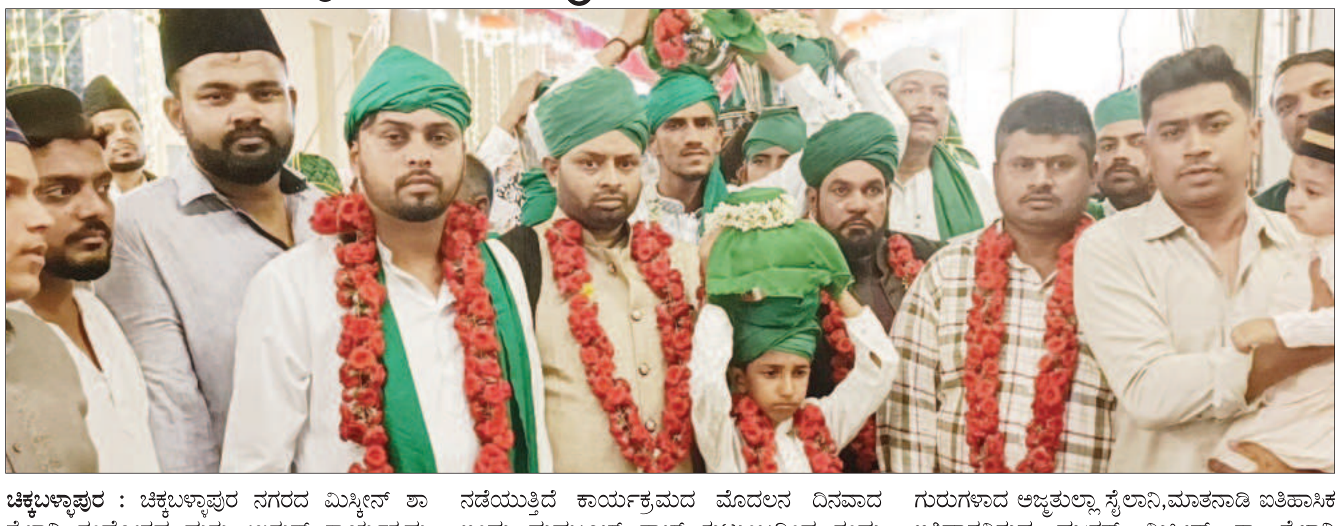

ಚಿಕ್ಕಬಳ್ಳಾಪುರ : ಚಿಕ್ಕಬಳ್ಳಾಪುರ ನಗರದ ಮಿಸ್ಕೀನ್ ಶಾ ಸೈಲಾನಿ ಗಂದೋತ್ಸವ ಮತ್ತು ಉರುಸ್ ಕಾರ್ಯಕ್ರಮ ಪ್ರಾರಂಬವಾದಾಗಿ ನಿಂದಲೂ ಮೆಹಬೂಬ್ ಸಾಭ್ ರವರ ಕುಟುಂಬದಿಂದ ಹೊರಡುತಿದ್ದು ಪ್ರತಿ ವರ್ಷ ವಿಜ್ರುಂಭಣೆಯಿಂದ ನಡೆಸಲಾಗುತ್ತದೆ ಮೇ 10 ಹಾಗೂ 11 ರಂದು ಎರಡು ದಿನಗಳ ನಡೆಯುವ ಕಾರ್ಯಕ್ರಮಕ್ಕೆ ಚಿಕ್ಕಬಳ್ಳಾಪುರ,ಕೋಲಾರ,ತುಮಕೂರು ಮತ್ತು ಬೆಂಗಳೂರು ಜಿಲ್ಲೆಗಳಲ್ಲದೆ ನೆರೆಯ ಆಂಧ್ರಪ್ರದೇಶದಿಂದ ಕೂಡ ಭಕ್ತಾದಿಗಳು ಭಾಗವಹಿಸುತ್ತಾರೆ.ಇತಿಹಾಸ ಉಳ್ಳ ಚಿಕ್ಕಬಳ್ಳಾಪುರ ಮಿಸ್ಕಿನ್ ಶಾ ಶೈಲಾನಿ ದರ್ಗಾ ಗಂದೋತ್ಸವ ಹಾಗು ಉರುಸ್ ಕಾರ್ಯಕ್ರಮ ಎರಡು ದಿನಗಳ ಕಾಲ ನಡೆಯುತ್ತಿದೆ ಕಾರ್ಯಕ್ರಮದ ಮೊದಲನ ದಿನವಾದ ಇಂದು ಮಹಬೂಬ್ ಸಾಬ್ ಕುಟುಂಬದಿಂದ ಗಂದು ಹೊತ್ತು ತರುವ ಕಾರ್ಯಕ್ರಮ ನಡೆಯಿತು ಮಹಬೂಬ್ ಸಾಬ್ ಕುಟುಂಬದಿಂದ ಹತ್ತಾರು ವಾಹನಗಳಿಂದ ಸಾಗಿದ ಮೆರವಣಿಗೆಯಲ್ಲಿ ದರ್ಗಾ ಮತ್ತು ಇಸ್ಲಾಂ ಧರ್ಮ ಪ್ರಚಾರದ ಸ್ತಬ್ದ ಚಿತ್ರಗಳು ಸಾಗಿದವು, ಸಹಸ್ರಾರು ಸಂಖ್ಯೆಯಲ್ಲಿ ಮುಸ್ಲಿಂ ಬಾಂಧವರು ಗಂಧದ ಜೊತೆ ನಗರದ ವಿವಿಧ ರಸ್ತೆಗಳಲ್ಲಿ ಮೆರವಣಿಗೆ ನಡೆಸಿ ತಮ್ಮ ಭಕ್ತಿಯನ್ನು ಮೆರೆದರು.ಡೊಳ್ಳು ಕುಣಿತದೊಂದಿಗೆ ಗಂದವನ್ನು ಹೊತ್ತು ನಗರದ ಎಂ ಜಿ ರಸ್ತೆಯಲ್ಲಿರುವ ಮಿಸ್ಕೀನ್ ಶಾ ಸೈಲಾನಿ ದರ್ಗಾಗೆ ತರಲಾಯಿತು.ಈ ಸಂದರ್ಭದಲ್ಲಿ ಧರ್ಮ ಗುರುಗಳಾದ ಅಜ್ಮತುಲ್ಲಾ ಸೈಲಾನಿ,ಮಾತನಾಡಿ ಐತಿಹಾಸಿಕ ಇತಿಹಾಸವಿರುವ ಹಜ್ಹರತ್ ಮಿಸ್ಕೀನ್ ಶಾ ಸೈಲಾನಿ ಗಂದೋತ್ಸವ ಮತ್ತು ಉರುಸ್ ಲೋಕ ಕಲ್ಯಾಣಕ್ಕಾಗಿ ಮಾಡಲಾಗುತ್ತದೆ ಎರಡು ದಿನ ನಡೆಯುವ ವಿಜ್ರುಂಬಣೆಯ ಕಾರ್ಯಕ್ರಮದಲ್ಲಿ ಗಂದೊತ್ಸವ ಹಾಗು ಖವ್ವಾಲಿ ಆಕರ್ಷಕವಾಗಿರುತ್ತದೆ. ಈ ಕಾರ್ಯಕ್ರಮಕ್ಕೆ ಪಕ್ಷಬೇದ ಮರೆತು ಎಲ್ಲ ಮುಖಂಡರು ಧಾರ್ಮಿಕ ನಾಯಕರು ಪಾಲ್ಗೊಳ್ಳುತಗಾರೆ ಎಂದರು.ಈ ಸಂದರ್ಭದಲ್ಲಿ ದರ್ಗಾ ಸಮಿತಿಯ ಸಿ ಎಂ ನೂರುಲ್ಲಾ,ಸಜ್ಜಾದೆ ನಶೀನ್ ಮುಬಾರಕ್ ಆಸೀಫ್,ಮುದಾಸ್ಸಿರ್,ಸಿ ಎಂ ಯುನುಸ್,ಜಬೀಉಲ್ಲ, ಇನ್ನಿತರರು ಉಪಸ್ಥಿತರಿದ್ದರು.

ಸಮೀಕ್ಷೆ: ನಿಯಂತ್ರಣ ಕೊಠಡಿ ಪ್ರಾರಂಭ

ರಾಮನಗರ: ಸರ್ಕಾರದ ಆದೇಶದಲ್ಲಿ ಗೌರವಾನ್ವಿತ ನ್ಯಾಯಮೂರ್ತಿ ಡಾ. ಎಚ್.ಎನ್. ನಾಗಮೋಹನ್ ದಾಸ್ ಅವರ ಏಕ ಸದಸ್ಯ ವಿಚಾರಣಾ ಆಯೋಗದ ವತಿಯಿಂದ ಪರಿಶಿಷ್ಟ ಜಾತಿಗಳ ವಿವಿಧ ಅಂಶಗಳ ಬಗ್ಗೆ ದತ್ತಾಂಶಗಳನ್ನು ಶೇಖರಿಸಲು ಸಮೀಕ್ಷೆಯನ್ನು ನಡೆಸಲು ತೀರ್ಮಾನಿಸಿ, ಜಿಲ್ಲಾಧಿಕಾರಿಯವರ ಅಧ್ಯಕ್ಷತೆಯಲ್ಲಿ ಜಿಲ್ಲಾ ಮಟ್ಟದ ಸಮನ್ವಯ ಸಮಿತಿಯನ್ನು ರಚಿಸಿ ಆದೇಶಿಸಲಾಗಿದೆ.

ಅದರಂತೆ ಈ ಸಮೀಕ್ಷಾ ಕಾರ್ಯವು ಮೇ 5ರಿಂದ ಪ್ರಾರಂಭಿಸಿ ಮೇ 23ರ ವರೆಗೆ ಚಾಲ್ತಿಯಲ್ಲಿರುತ್ತದೆ. ಈ ಸಂಬಂಧ ಜಿಲ್ಲಾಧಿಕಾರಿಯವರ ಸೂಚನೆಯಂತೆ ರಾಮನಗರ ಟೌನಿನ ಬಿ.ಎಂ. ರಸ್ತೆಯಲ್ಲಿರುವ ಜಿಲ್ಲಾಧಿಕಾರಿಗಳ ಕಚೇರಿ ಸಂಕೀರ್ಣದ ಮೂರನೇ ಮಹಡಿಯ ಕೊಠಡಿ ಸಂಖ್ಯೆ 403ರಲ್ಲಿರುವ ಡಾ. ಬಿ.ಆರ್. ಅಂಬೇಡ್ಕರ್ ಅಭಿವೃದ್ಧಿ ನಿಗಮದ ಕಚೇರಿಯಲ್ಲಿ ನಿಯಂತ್ರಣ ಕೊಠಡಿಯನ್ನು (ಕಂಟ್ರೋಲ್ ರೂಮ್) ಪ್ರಾರಂಭಿಸಲಾಗಿದೆ. ಈ ಸಮೀಕ್ಷೆಗೆ ಸಂಬಂಧಿಸಿದಂತೆ ಮನವಿ/ಅಹವಾಲುಗಳನ್ನು ಬೆಂಗಳೂರಿನ ನ್ಯಾಯಮೂರ್ತಿ ನಾಗಮೋಹನದಾಸ್ ಏಕ ಸದಸ್ಯ ವಿಚಾರಣಾ ಆಯೋಗ (ಒಳ ಮೀಸಲಾತಿ ಸಂಬಂಧ)ದ ಸಹಾಯವಾಣಿ ಸಂಖ್ಯೆ: 9481359000 ಅಥವಾ ರಾಮನಗರ ಜಿಲ್ಲೆಯ ಸಮಾಜ ಕಲ್ಯಾಣ ಇಲಾಖೆಯ ಸಹಾಯವಾಣಿ ಸಂಖ್ಯೆ: 9480843043 ಗೆ ಕರೆ ಮಾಡಿ ಮಾಹಿತಿ ನೀಡುವಂತೆ ಹಾಗೂ ಸಂಬಂಧಪಟ್ಟ ಮೇಲ್ವಿಚಾರಣಾ ಅಧಿಕಾರಿಗಳನ್ನು ಸಂಪರ್ಕಿಸುವಂತೆ ಜಿಲ್ಲಾ ಸಮಾಜ ಕಲ್ಯಾಣ ಇಲಾಖೆಯ ಜಂಟಿ ನಿರ್ದೇಶಕರು ಪ್ರಕಟಣೆಯಲ್ಲಿ ತಿಳಿಸಿದ್ದಾರೆ.

ಪ್ರಥಮ ಪಿ.ಯು.ಸಿ ಪ್ರವೇಶಕ್ಕಾಗಿ ಅರ್ಜಿ ಆಹ್ವಾನ

ಕೋಲಾರ: ಪ್ರಸಕ್ತ ಸಾಲಿನಲ್ಲಿ ಡಾ. ಎ.ಪಿ.ಜೆ.ಅಬ್ದುಲ್ ಕಲಾಂ ಪದವಿ ಪೂರ್ವ ವಸತಿ ಕಾಲೇಜು ಗಾಜಲದಿನ್ನೆ, ಕೋಲಾರ, ಅಲ್ಪಸಂಖ್ಯಾತರ ಮೊರಾರ್ಜಿ ದೇಸಾಯಿ ಪದವಿ ಪೂರ್ವ ವಸತಿ ಕಾಲೇಜು ಬಾಳಸಂದ್ರ, ಮುಳಬಾಗಿಲು ಮತ್ತು ಮೌಲಾನ ಆಜಾದ್ ಪದವಿ ಪೂರ್ವ ಕಾಲೇಜು ಕೋಲಾರ ಇಲ್ಲಿನ ಪ್ರಥಮ ಪಿ.ಯು.ಸಿ ತರಗತಿಗೆ ಉಚಿತ ಪ್ರವೇಶಕ್ಕಾಗಿ ಸೇವಾಸಿಂಧು ಪೋರ್ಟಲ್‌ನಲ್ಲಿ ಅರ್ಜಿ ಆಹ್ವಾನಿಸಲಾಗಿದೆ. ವಿದ್ಯಾರ್ಥಿಗಳು ಅರ್ಜಿ ಸಲ್ಲಿಸಲು ವಿದ್ಯಾರ್ಥಿಗಳು ರಾಜ್ಯದ ನಿವಾಸಿಯಾಗಿರಬೇಕು, ಕುಟುಂಬದ ವಾರ್ಷಿಕ ವರಮಾನವು ರೂ.2.50 ಲಕ್ಷಗಳಿಗೆ ಮೀರಬಾರದು, ಕರ್ನಾಟಕ ರಾಜ್ಯದ ಎಸ್.ಎಸ್.ಎಲ್.ಸಿ ಅಥವಾ ತತ್ಸಮಾನ ಪರೀಕ್ಷೆಯಲ್ಲಿ ಅಥವಾ ಅಔಃಖಇ ಪಟ್ಟಿಯಲ್ಲಿರುವ ಬೋರ್ಡ್‌ಗಳಲ್ಲಿ ಉತ್ತೀರ್ಣರಾಗಿರುವ ವಿದ್ಯಾರ್ಥಿಗಳು ಪ್ರಥಮ ಪಿ.ಯು.ಸಿ.ಗೆ ದಾಖಲಾಗಲು ಅರ್ಹರಿರುತ್ತಾರೆ. ವಿಶೇಷಚೇತನ ವಿದ್ಯಾರ್ಥಿಗಳಿಗೆ ಪ್ರವೇಶಾತಿಯಲ್ಲಿ ಶೇ.4 ರಷ್ಟು ಸ್ಥಾನಗಳನ್ನು ಮೀಸಲಿರಿಸಿದೆ. ಕಾಲೇಜಿನಲ್ಲಿ ಮತೀಯ ಅಲ್ಪಸಂಖ್ಯಾತರ ವಿದ್ಯಾರ್ಥಿಗಳಿಗೆ ಶೇ.75 ರಷ್ಟು ಹಾಗೂ ಶೇ.25 ರಷ್ಟು ಪರಿಶಿಷ್ಟ ಜಾತಿ, ಪರಿಶಿಷ್ಟ ಪಂಗಡ, ಹಿಂದುಳಿದವರ್ಗಗಳ ವಿದ್ಯಾರ್ಥಿಗಳಿಗೆ ಮೀಸಲಾತಿ ಮತ್ತು ಪ್ರತಿ ತರಗತಿಯಲ್ಲಿ ಹೆಣ್ಣು ಮಕ್ಕಳಿಗೆ ಶೇ.50% ಮೀಸಲಿರಿಸಲಾಗಿದೆ, ಪಠ್ಯಪುಸ್ತಕ, ಸಮವಸ್ತ್ರ, ವಸತಿ ಮತ್ತು ಲೇಖನ ಸಾಮಗ್ರಿಗಳನ್ನು ಉಚಿತವಾಗಿ ನೀಡಲಾಗುವುದು. ಆಸಕ್ತಿಯುಳ್ಳ ವಿದ್ಯಾರ್ಥಿಗಳು ಅರ್ಜಿಗಳನ್ನು ಸೇವಾಸಿಂಧು ಪೋರ್ಟಲ್ https://sevasindhuservices.karnataka.gov.in ನಲ್ಲಿ ಸೂಕ್ತ ದಾಖಲೆಗಳೊಂದಿಗೆ ಮೇ 17ರ ವರೆಗೆ ಆನ್‌ಲೈನ್ ಮೂಲಕ ಸಲ್ಲಿಸಬಹುದು. ಹೆಚ್ಚಿನ ಮಾಹಿತಿಗಾಗಿ ಜಿಲ್ಲಾ ಅಲ್ಪಸಂಖ್ಯಾತರ ಕಲ್ಯಾಣ ಇಲಾಖೆ ದೂರವಾಣಿ ಸಂಖ್ಯೆ: 08152–295257, ಡಾ. ಎ.ಪಿ.ಜೆ.ಅಬ್ದುಲ್ ಕಲಾಂ ವಸತಿ ಶಾಲೆ, ಗಾಜಲದಿನ್ನೆ ಕೋಲಾರ: 9686799165/9591205356, ಅಲ್ಪಸಂಖ್ಯಾತರ ಮೊರಾರ್ಜಿ ದೇಸಾಯಿ ವಸತಿ ಶಾಲೆ, ಮುಳಬಾಗಿಲು: 9900393001/7892859599 ಜಿಲ್ಲಾ ಅಲ್ಪಸಂಖ್ಯಾತರ ಮಾಹಿತಿ ಕೇಂದ್ರ, ಕೋಲಾರ: 7760391781/9964944123 ಮತ್ತು ತಾಲ್ಲೂಕು ಅಲ್ಪಸಂಖ್ಯಾತರ ಮಾಹಿತಿ ಕೇಂದ್ರ, ಮುಳಬಾಗಿಲು: 7899266051/9590922711 ರವರನ್ನು ಸಂಪರ್ಕಿಸಬಹುದು.

ಸಂಜೆ ಮುಗಿಲು
ಸೋಮವಾರ
12.5.2025

ಪ್ರತಿ ಕ್ಷೇತ್ರದಲ್ಲೂ ಬಂಟರ ಸಮುದಾಯ ಪ್ರಗತಿ: ಜಿಟಿಡಿ

ಮೈಸೂರು: ಪ್ರತಿಯೊಂದು ಸಮಾಜವನ್ನು ವಿಶ್ವಾಸಕ್ಕೆ ಪಡೆಯುವ ಜೊತೆಗೆ ಯಾವುದೇ ಊರಿನಲ್ಲಿ ವೃತ್ತಿ ಆರಂಭಿಸಿದರೂ ಸಫಲರಾಗುತ್ತಾರೆ. ಬಂಟರ ಸಮುದಾಯ ಎಲ್ಲಾ ಕ್ಷೇತ್ರದಲ್ಲಿ ಪ್ರಗತಿ ಹೊಂದಿದೆ ಎಂದು ಶಾಸಕ ಜಿ.ಟಿ.ದೇವೇಗೌಡ ಹೇಳಿದರು. ವಿಜಯನಗರ ಬಂಟರ ಸಂಘದ ಸಮಾರಂಭದಲ್ಲಿ ಭಾಗವಹಿಸಿ ಮಾತನಾಡಿದರು. ರಾಜ್ಯದ ನಾನಾ ಕಡೆಗಳಲ್ಲಿ ನೆಲೆಸಿರುವ ಬಂಟರು ತಮ್ಮ ಆಚಾರಗಳು,ಬದ್ದತೆ ಮೂಲಕ ಗಮನ ಸೆಳೆಯುತ್ತಾರೆ ಎಂದು ನುಡಿದರು.

ಬಂಟರ ಸಮುದಾಯ ಕಡಿಮೆ ಇರಬಹುದು. ಇದಕ್ಕೆಯಾರೂ ಬೇಸರ ಪಟ್ಟಿಕೊಳ್ಳುವ ಅಗತ್ಯವಿಲ್ಲ. ಏಕೆಂದರೆ ಪ್ರತಿಯೊಂದು ಕ್ಷೇತ್ರದಲ್ಲಿ ಬಂಟ ಸಮುದಾಯ ತನ್ನದೇ ಛಾಪು ಮೂಡಿಸಿದೆ. ಕೃಷಿ ಹಿನ್ನೆಲೆಯ ಹೊಂದಿರುವ ಬಂಟರ ಸಮುದಾಯವೂ ದೇಶಕ್ಕಾಗಿ ಪ್ರಮಾಣಿಕ ಸೇವೆ ಸಲ್ಲಿಸಿದ್ದಾರೆ. ಬ್ಯಾಂಕಿಂಗ್, ಶಿಕ್ಷಣ, ಉದ್ಯಮ ಕ್ಷೇತ್ರಗಳಲ್ಲಿ ಕೀರ್ತಿ, ಶಕ್ತಿಯನ್ನು ಹೊಂದಿದೆ. ಧೈರ್ಯ, ದಕ್ಷತೆ, ದೈವಭಕ್ತರಾದ ಸಮುದಾಯ ಬಂಟರು ಎಂದು ಬಣ್ಣಿಸಿದರು.

ಇಂದು ರಮಾನಾಥ ರೈ ಅವರು ಮನ ಬಿಚ್ಚಿ ಮಾತನಾಡಿದ್ದಾರೆ. ನುಡಿದಂತೆ ನಡೆಯುವ ರಾಜಕಾರಣಿ ರಮಾನಾಥ ರೈ. ಸಮುದಾಯಕ್ಕಾಗಿ ಹೆಮ್ಮೆ ತರುವ ಕೆಲಸವನ್ನು ಅವರು ಮಾಡಿದ್ದಾರೆ. ಹೀಗಾಗಿ ಪ್ರಮಾಣಿಕ ಕೆಲಸದಿಂದ ಮುಂದೆ ಶಾಸಕರಾಗಿ ಮಂತ್ರಿಗಳಾಗಬೇಕು ಎಂದರು.

ಪ್ರಭಾಕರ ಶೆಟ್ಟರು 1983ರಿಂದ ಆತ್ಮೀಯ ಸ್ನೇಹಿತರು. ಪ್ರಕಾಶ ಶೆಟ್ಟಿ ಅವರು ಕೂಡ ಆಪ್ತ ಗೆಳೆಯರು. ಶಿಕ್ಷಣ ಕ್ಷೇತ್ರದಲ್ಲಿ ಮೋಹನ್ ಆಳ್ವಾ ಕ್ರಾಂತಿಯನ್ನೆ ಮಾಡಿದ್ದಾರೆ. ಹೀಗಾಗಿ ದೇಶದಲ್ಲಿ ಅವರ ಹೆಸರು ಪ್ರಚಲಿತವಾಗಿದೆ. ಕಾಯಕವೇ ಕೈಲಾಸ ಎಂಬ ಬಸವಣ್ಣ ಮಾತನ್ನು ಚಾಚು ತಪ್ಪದೇ ಪಾಲಿಸುತ್ತಿರುವುದು ಬಂಟ ಸಮುದಾಯದ. ಚಾಮುಂಡೇಶ್ವರಿ ಕ್ಷೇತ್ರದಲ್ಲಿ ಬಂಟರ ಸಂಘದ ಸ್ವರ್ಣ ಮಹೋತ್ಸವ ನಡೆಯುತ್ತಿರುವುದು ಸಂತಸ ತಂದಿದೆ ಎಂದು ಹೇಳಿದರು.

ದೇಶ ಕಾಯುವ ಸೈನಿಕರಿಗೆ ಪ್ರಾರ್ಥಿಸಿ

ಭಾರತ-ಪಾಕಿಸ್ತಾನದ ಗಡಿಯಲ್ಲಿ ನಡೆಯುತ್ತಿರುವ ಘರ್ಷಣೆಯಲ್ಲಿ ನಮ್ಮೆಲ್ಲರನ್ನು ಸುರಕ್ಷಿತವಾಗಿ ರಕ್ಷಿಸಿರುವ ನಮ್ಮ ಭಾರತೀಯ ಸೇನೆಯ ಸೈನಿಕರಿಗೆ ಶಕ್ತಿ ತುಂಬುವ ಕೆಲಸವಾಗಬೇಕು. ಜಾತಿ, ಧರ್ಮ, ಪಕ್ಷಗಳನ್ನು ಬಿಟ್ಟು ಸೈನಿಕರ ಒಳಿತಿಗಾಗಿ ಮತ್ತು ಅವರ ಕುಟುಂಬಕ್ಕೆ ಶಕ್ತಿ ತುಂಬುವ ಕೆಲಸ ಮಾಡಬೇಕು ಕಂದು ಶಾಸಕ ಜಿ.ಟಿ.ದೇವೇಗೌಡ ಹೇಳಿದರು.

ಕೆಕೆಜಿಬಿವಿ, ಕೆಜಿಬಿವಿ ವಸತಿ ಶಾಲೆಗಳ ಪ್ರವೇಶಕ್ಕೆ ಅರ್ಜಿ

ಚಾಮರಾಜನಗರ: 2025-26ನೇ ಸಾಲಿಗೆ ಜಿಲ್ಲೆಯಲ್ಲಿ ಕಾರ್ಯನಿರ್ವಹಿಸುತ್ತಿರುವ ಕೆಜಿಬಿವಿ ವಸತಿ ಶಾಲೆ, ಕೆಕೆಜಿಬಿವಿ ವಸತಿ ಶಾಲೆಗಳ ಪ್ರವೇಶಾತಿಗಾಗಿ ಆನ್‌ಲೈನ್ ಹಾಗೂ ಆಫ್‌ಲೈನ್ ಮೂಲಕ ಅರ್ಜಿ ಆಹ್ವಾನಿಸಲಾಗಿದೆ. ಜಿಲ್ಲೆಯಲ್ಲಿ ಹೆಣ್ಣು ಮಕ್ಕಳ ಶೈಕ್ಷಣಿಕ ಪ್ರಗತಿಗಾಗಿ ಹಾಗೂ ಗ್ರಾಮಾಂತರ ಮತ್ತು ನಗರ ಪ್ರದೇಶಗಳಲ್ಲಿ ಆರ್ಥಿಕವಾಗಿ ಹಿಂದುಳಿದ ವಿದ್ಯಾರ್ಥಿನಿಯರಿಗೆ ಶಿಕ್ಷಣವನ್ನು ಉಚಿತವಾಗಿ ಸರ್ಕಾರದ ವತಿಯಿಂದ ನೀಡಲಾಗುತ್ತಿದೆ. ಯಳಂದೂರು ತಾಲ್ಲೂಕಿನ ಕೆಜಿಬಿವಿ ಟೈಪ್-1 ವಸತಿ ಶಾಲೆಗೆ 6 ರಿಂದ 8ನೇ ತರಗತಿಗೆ ದಾಖಲಾತಿ ಮಾಡಿಕೊಳ್ಳಲಾಗುತ್ತಿದೆ. ಚಾಮರಾಜನಗರ ಪಟ್ಟಣ, ಗುಂಡ್ಲುಪೇಟೆ, ಕೊಳ್ಳೇಗಾಲ ಮತ್ತು ಯಳಂದೂರು ತಾಲ್ಲೂಕಿನ ಮಲ್ಲಹಳ್ಳಿಯ ಕೆಜಿಬಿವಿ ಟೈಪ್-4 ವಸತಿ ನಿಲಯಗಳಲ್ಲಿ 9 ರಿಂದ 12ನೇ ತರಗತಿಯ ವಿದ್ಯಾರ್ಥಿನಿಯರಿಗೆ ದಾಖಲಾತಿ ಮಾಡಿಕೊಳ್ಳಲಾಗುತ್ತಿದೆ. ಚಾಮರಾಜನಗರ, ಗುಂಡ್ಲುಪೇಟೆ ಮತ್ತು ಕೊಳ್ಳೇಗಾಲ ತಾಲ್ಲೂಕಿನ ಸಿಂಗನಲ್ಲೂರು ಕೆಕೆಜಿಬಿವಿ ವಸತಿ ನಿಲಯಗಳಿಗೆ 6 ರಿಂದ 10ನೇ ತರಗತಿಯ ವಿದ್ಯಾರ್ಥಿನಿಯರಿಗೆ ದಾಖಲಾತಿ ಮಾಡಿಕೊಳ್ಳಲಾಗುತ್ತಿದೆ.

ಸದರಿ ವಸತಿ ನಿಲಯಗಳ ವಿದ್ಯಾರ್ಥಿನಿಯರ ದಾಖಲಾತಿ ಪ್ರಕಾರ ಎಸ್.ಸಿ, ಎಸ್.ಟಿ, ಒ.ಬಿ.ಸಿ, ಮೈನಾರಿಟಿ ವರ್ಗಗಳಿಂದ ಶೇ.75ರಷ್ಟು ಮತ್ತು ಬಿ.ಪಿ.ಎಲ್ ವರ್ಗದಿಂದ ಶೇ.25ರಷ್ಟು ದಾಖಲಾತಿ ಮಾಡಿಕೊಳ್ಳಲಾಗುವುದು. ಬಡತನ ರೇಖೆಗಿಂತ ಕೆಳಗಿರುವ (ಬಿ.ಪಿ.ಎಲ್) ಕುಟುಂಬಗಳ ವಿದ್ಯಾರ್ಥಿನಿಯರನ್ನು ಗಣನೆಗೆ ತೆಗೆದುಕೊಂಡು ದಾಖಲು ಮಾಡಿಕೊಳ್ಳಲಾಗುವುದು. ಅನಾಥ ಮಕ್ಕಳು, ತಂದೆ ತಾಯಿ ಇಲ್ಲದ ಮಕ್ಕಳಿಗೆ ಆದ್ಯತೆ ನೀಡಲಾಗುವುದು. ಪ್ರತಿ ವಸತಿ ಶಾಲೆ ಅಥವಾ ನಿಲಯಕ್ಕೆ 100 ವಿದ್ಯಾರ್ಥಿನಿಯರ ದಾಖಲಾತಿಗೆ ಅವಕಾಶವಿರುತ್ತದೆ.

ವಸತಿ ಶಾಲೆಯಲ್ಲಿನ ವಿದ್ಯಾರ್ಥಿನಿಯರಿಗೆ ಶೈಕ್ಷಣಿಕ ಬೋಧನೆಯ ಜೊತೆಗೆ ವೃತ್ತಿಕೌಶಲ ತರಬೇತಿಯನ್ನು ನೀಡಲಾಗುವುದು. ಉಚಿತವಾಗಿ ಊಟ ಮತ್ತು ವಸತಿ ಸೌಲಭ್ಯವನ್ನು ಒದಗಿಸಲಾಗುವುದು. ನುರಿತ ವೈದ್ಯರಿಂದ ಪ್ರತಿ 3 ತಿಂಗಳಿಗೊಮ್ಮೆ ವೈದ್ಯಕೀಯ ತಪಾಸಣೆ ನಡೆಸಿ ಉಚಿತ ವೈದ್ಯಕೀಯ ಚಿಕಿತ್ಸೆ ನೀಡಲಾಗುವುದು. ವಿದ್ಯಾರ್ಥಿನಿಯರಿಗೆ ಪೌಷ್ಠಿಕಾಂಶವುಳ್ಳ ಆಹಾರ ನೀಡುವುದರ ಜೊತೆಗೆ ದೈನಂದಿನ ಬಳಕೆಯ ವಸ್ತುಗಳನ್ನು ಸಹ ಉಚಿತವಾಗಿ ನೀಡಲಾಗುತ್ತಿದೆ. ವಸತಿ ಶಾಲೆ ನಿಲಯಗಳಿಂದ ಆರ್ಥಿಕವಾಗಿ ಹಿಂದುಳಿದ ಹಾಗೂ ಗ್ರಾಮಾಂತರ ಪ್ರದೇಶದ ವಿದ್ಯಾರ್ಥಿನಿಯರಿಗೆ ಹೆಚ್ಚಿನ ಅನುಕೂಲವಾಗುತ್ತಿದೆ.

ಪ್ರಸ್ತುತ ಶೈಕ್ಷಣಿಕ ವರ್ಷದಲ್ಲಿ ಆಫ್‌ಲೈನ್ ಅಥವಾ ಆನ್‌ಲೈನ್ ಮೂಲಕ ಅರ್ಜಿಗಳನ್ನು ಮೇ 25ರೊಳಗೆ ಸಲ್ಲಿಸಬೇಕು. ದಾಖಲಾತಿಗಳು ಆಸಕ್ತ ಅರ್ಹ ವಿದ್ಯಾರ್ಥಿನಿಯರು, ಪೋಷಕರು ಸಂಬಂಧಿಸಿದ ವಸತಿ ಶಾಲೆ, ವಸತಿ ನಿಲಯಗಳ ಮುಖ್ಯ ಶಿಕ್ಷಕರು, ತಾಲ್ಲೂಕು ಕ್ಷೇತ್ರ ಶಿಕ್ಷಣಾಧಿಕಾರಿಗಳು, ಕ್ಷೇತ್ರ ಸಂಪನ್ಮೂಲ ಸಮನ್ವಯಾಧಿಕಾರಿಗಳು, ಶಿಕ್ಷಣ ಸಂಯೋಜಕರು, ಬಿ.ಆರ್.ಪಿ ಮತ್ತು ಸಿ.ಆರ್.ಪಿ.ಯವರನ್ನು ಸಂಪರ್ಕಿಸಿ ಪ್ರವೇಶ ಪಡೆಯಬಹುದೆಂದು ಶಾಲಾ ಶಿಕ್ಷಣ ಇಲಾಖೆಯ ಉಪನಿರ್ದೇಶಕರು ಪ್ರಕಟಣೆಯಲ್ಲಿ ತಿಳಿಸಿದ್ದಾರೆ.

ಮುಖ್ಯ ವಿಜ್ಞಾನಿ, ಡಾ.ಎಂ. ಧರ್ಮಪ್ರಸಾದ್ ಅಭಿಪ್ರಾಯ

ಪಠ್ಯಕ್ರಮವಷ್ಟೇ ಅಲ್ಲ, ಹೊಣೆಗಾರಿಕೆ ಇರಲಿ

ಮೈಸೂರು: ಮೈಸೂರಿನ ವಿದ್ಯಾವರ್ಧಕ ಎಂಜಿನಿಯರಿಂಗ್ ಕಾಲೇಜಿನಲ್ಲಿ ಭಾನುವಾರ 'ಓಪನ್ ಡೇ 2025ರ ಕಾರ್ಯಕ್ರಮವನ್ನು ನಡೆಸಲಾಯಿತು.

ಈ ಕಾರ್ಯಕ್ರಮದಲ್ಲಿ 1,500ಕ್ಕೂ ಹೆಚ್ಚು ವಿದ್ಯಾರ್ಥಿಗಳು ಮತ್ತು ಅವರ ಪೋಷಕರು ಭಾಗವಹಿಸಿ ಉತ್ಸಾಹದಿಂದ ಪಾಲ್ಗೊಂಡರು. ಕಾರ್ಯಕ್ರಮದ ಉದ್ದೇಶವು ಎಂಜಿನಿಯರಿಂಗ್ ಶಿಕ್ಷಣದ ಮಾರ್ಗಗಳು, ಉದ್ಯೋಗದ ಅವಕಾಶಗಳು ಮತ್ತು ಹೊಸ ತಂತ್ರಜ್ಞಾನಗಳ ಪ್ರವೃತ್ತಿಗಳ ಕುರಿತು ಸ್ಪಷ್ಟತೆ ನೀಡುವುದು ಆಗಿತ್ತು. ಈ ಕಾರ್ಯಕ್ರಮದಲ್ಲಿ ಮುಖ್ಯ ಅತಿಥಿಗಳಾಗಿ ಭಾಗವಹಿಸಿದ ಮುಖ್ಯ ವಿಜ್ಞಾನಿ, ಡಾ.ಎಂ. ಧರ್ಮಪ್ರಸಾದ್ ರವರು ಉದ್ಘಾಟನೆ ಮಾಡಿದರು.

ಹಾಗೂ ಈ ಕಾರ್ಯಕ್ರಮವನ್ನು ವಿದ್ಯಾವರ್ಧಕ ಸಂಘದ ಅಧ್ಯಕ್ಷರಾದ ಶ್ರೀ ಗುಂಡಪ್ಪ ಗೌಡ ಅವರು ಅಧ್ಯಕ್ಷತೆ ವಹಿಸಿದ್ದರು. VVS ಕಾರ್ಯದರ್ಶಿ ಶ್ರೀ ಪಿ. ವಿಶ್ವನಾಥ್ ಅವರು ಸಹ ಭಾಗವಹಿಸಿದ್ದರು.

ಡಾ. ಎಂ. ಧರ್ಮಪ್ರಸಾದ್ ಅವರು ತಮ್ಮ ಮುಖ್ಯ ಭಾಷಣದಲ್ಲಿ ಮಾತನಾಡಿ ವಿದ್ಯಾರ್ಥಿಗಳು ಕಾಲೇಜು ಆಯ್ಕೆ ಮಾಡುವಾಗ ಕೇವಲ ಪಠ್ಯ ಕ್ರಮವಷ್ಟೇ ಅಲ್ಲದೆ ನಾಗರಿಕ ಹೊಣೆಗಾರಿಕೆ, ನಾಯಕತ್ವ ಗುಣಗಳು ಮತ್ತು ವ್ಯಕ್ತಿತ್ವ ಅಭಿವೃದ್ಧಿಗೆ ಸಹ ಒತ್ತು ನೀಡುವ ಸಂಸ್ಥೆಗಳನ್ನು ಆಯ್ಕೆ ಮಾಡಬೇಕು ಎಂದು ಸಲಹೆ ನೀಡಿದರು. ಶ್ರೀ ಕೆ.ಎಸ್. ಸುಂದರ್ ಅವರು Problem-Based Learning, ಇಂಜಿನಿಯರಿಂಗ್‌ನಲ್ಲಿನ ಬಿಸಿನೆಸ್ ಟ್ರಾನ್ಸ್‌ಫಾರ್ಮೇಶನ್ ಮತ್ತು ಅಂತರವಿಷಯಾಧಾರಿತ ಶಿಕ್ಷಣದ ಮಹತ್ವದ ಬಗ್ಗೆ ವಿವರಿಸಿದರು. ಅವರು ತ್ವರಿತ ಬದಲಾಗುತ್ತಿರುವ ಜಾಗತಿಕ ಉದ್ಯೋಗ ಮಾರುಕಟ್ಟೆಯಲ್ಲಿ ವಿದ್ಯಾರ್ಥಿಗಳು ಹೇಗೆ ಹೊಂದಿಕೊಳ್ಳಬೇಕು ಎಂಬುದರ ಕುರಿತು ಒತ್ತಿಹೇಳಿದರು. ಶ್ರೀ ರಾಹುಲ್ ದೇಶಪಾಂಡೆ ಅವರು Critical Thinkingಕೌಶಲ್ಯಗಳ ಮಹತ್ವ ಮತ್ತು ಎಂಜಿನಿಯರಿಂಗ್ ನ ಉಭಯಾಂಶಗಳ ಜ್ಞಾನವನ್ನು ಸಾಧಿಸುವ holistic approachಅನ್ನು ಅಂಗೀಕರಿಸಲು ವಿದ್ಯಾರ್ಥಿಗಳನ್ನು ಪ್ರೇರೇಪಿಸಿದರು. VVCEಪ್ರಾಂಶುಪಾಲರಾದ ಡಾ. ಬಿ. ಸದಾಶಿವ ಗೌಡ ಅವರು ಕಾಲೇಜಿನ ವಿವಿಧ ಎಂಜಿನಿಯರಿಂಗ್ ಕೋರ್ಸ್‌ಗಳು, ಸಂಸ್ಥೆಯಲ್ಲಿ ಅನುಸರಿಸಲಾಗುವ ಉತ್ತಮ ಅಭ್ಯಾಸಗಳು, ಎನ್.ಬಿ.ಎ ಮತ್ತು . ಎನ್.ಎ.ಎ.ಸಿ ಮಾನ್ಯತೆಗಳು, ಹಾಗೂಎನ್. ಐ.ಆರ್.ಎಫ್ ರಾಷ್ಟ್ರೀಯ ಶ್ರೇಣೀಕರಣಗಳ ಮಹತ್ವವನ್ನು ವಿವರಿಸಿದರು. ಅವರು ಸಂಸ್ಥೆಯ ಮೌಲ್ಯಾಧಾರಿತ ಶಿಕ್ಷಣದ ಕುರಿತು ಮಾತನಾಡಿ, ಸಮಾಜದ ಮೇಲಿನ ಪರಿಣಾಮ ಮತ್ತು ನೈತಿಕತೆ ಮೇಲೂ ಒತ್ತು ನೀಡಿದರು.

ಶ್ರೀ ಉದಯ್ ಶಂಕರ್, CET Cellನ ಒಕ್ಕೂಟ ಅಧಿಕಾರಿಯಾಗಿ, CET ಸೀಟ್ ಆಯ್ಕೆ ಪ್ರಕ್ರಿಯೆ, option entry, document verification & seat allotment ಇವುಗಳ ಹಂತಗಳನ್ನು ವಿವರವಾಗಿ ವಿವರಿಸಿದರು. ವಿದ್ಯಾರ್ಥಿಗಳು ಮತ್ತು ಪೋಷಕರು ಸಾಮಾನ್ಯವಾಗಿ ಮಾಡುವ ದೋಷಗಳನ್ನು ಸೂಚಿಸಿ ಅವು ತಪ್ಪಿಸುವ ನೈಜ ಸಲಹೆಗಳನ್ನು ನೀಡಿದರು. ಅವರ ಸಲಹೆಗಳು ವಿಶೇಷವಾಗಿ ಮೊಟ್ಟಮೊದಲ ಬಾರಿಗೆ CET ಗೆ ಅರ್ಜಿ ಸಲ್ಲಿಸುವವರಿಗೆ ಅತಿ ಉಪಯುಕ್ತವಾಗಿದ್ದವು. ಇದರ ನಂತರ, CET ತಜ್ಞರು ಹಾಗೂ ಕೈಗಾರಿಕಾ ತಜ್ಞರೊಂದಿಗೆ ನೇರ ಸಂವಾದ ನಡೆಯಿತು ಭಾಗವಹಿಸಿದ್ದರು. - CET counselling process, course selection strategies ಭವಿಷ್ಯದ ಉದ್ಯೋಗ ಅವಕಾಶಗಳ ಕುರಿತು ತಮ್ಮ ಸಂಶಯಗಳನ್ನು ನಿವಾರಿಸಿಕೊಂಡರು. ಓಪನ್ ಡೇ 2025 ಒಂದು ಜೀವಂತ ಜ್ಞಾನ ಹಂಚಿಕೆಯ ವೇದಿಕೆಯಾಗಿದ್ದು, ಭವಿಷ್ಯದ ತಾಂತ್ರಿಕವಾಗಿ ನಿಪುಣ, ನೈತಿಕವಾಗಿ ಬದ್ಧ ಮತ್ತು ಸಾಮಾಜಿಕ ಜವಾಬ್ದಾರಿ ಹೊಂದಿರುವ ಇಂಜಿನಿಯರ್ ಗಳ ಬೆಳವಣಿಗೆಯಲ್ಲಿ ವಿವಿಸಿಇ ನ ಮಿಷನ್ ಅನ್ನು ಮತ್ತೊಮ್ಮೆ ಬಳಪಡಿಸಿತು. ಈ ಸಂದರ್ಭದಲ್ಲಿ ಮುಖ್ಯ ಅತಿಥಿಗಳು ಡಾ. ಎಂ ಧರ್ಮಪ್ರಸಾದ್ ಹಾಗೂ ಕೆ.ಎಸ್. ಸುಂದರ್ ಮತ್ತು ರಾಹುಲ್ ದೇಶಪಾಂಡೆ ಹಾಗೂ ಉದಯಶಂಕರ್ ಮತ್ತು ವಿದ್ಯಾವರ್ಧಕ ಸಂಘದ ಅಧ್ಯಕ್ಷರಾದ ಗುಂಡಪ್ಪ ಗೌಡ ಹಾಗೂ ಕಾರ್ಯದರ್ಶಿ ಪಿ. ವಿಶ್ವನಾಥ್ ಭಾಗಿಯಾಗಿದ್ದರು.

ಮೈಸೂರಿನ ಪುರಭವನ(ಟೌನ್ ಹಾಲ್) ನಲ್ಲಿ ಕರ್ನಾಟಕ ಸಾಂಸ್ಕೃತಿಕ ಹಾಗೂ ಸಾಹಿತ್ಯ ಪರಿಷತ್ತು (ರಿ) ವತಿಯಿಂದ ಭಾನುವಾರ ಬೆಳಿಗ್ಗೆ ಎ.ಎಸ್.ಜಿ ಕಣ್ಣಿನ ಆಸ್ಪತ್ರೆ, ವತಿಯಿಂದ ಉಚಿತ ಕಣ್ಣು ತಪಾಸಣೆ ಹಾಗೂ ಉಚಿತ ಕನ್ನಡಕ ವಿತರಣೆ ಮಾಡಲಾಯಿತು. ನಂತರ ಸಾಧಕರಿಗೆ ಕರ್ನಾಟಕ ಶಕ್ತಿ ರಾಜ್ಯ ಪ್ರಶಸ್ತಿ ಪ್ರಧಾನ ಸಮಾರಂಭವನ್ನು ಮಾಡಲಾಯಿತು. ನಂತರ ಕರ್ನಾಟಕ ಫ್ಯಾಷನ್ ಶೋ ನಡೆಸಲಾಯಿತು. ವಿಜೇತರಿಗೆ ಬಹುಮಾನವನ್ನು ಮೈಸೂರು ಮಹಿಳಾ ನಗರಾಧ್ಯಕ್ಷರು ಡಾ. ಮೌಲ್ಯ ಜೈಕುಮಾರ್ ರವರು ವಿತರಣೆ ಮಾಡಿದರು. ಸಂಸ್ಥಾಪಕ ಅಧ್ಯಕ್ಷರು ಡಾ. ಕಸ್ತೂರಿ ಚಂದ್ರು, ಹಾಗೂ ಮೈಸೂರು ನಗರಾಧ್ಯಕ್ಷರು ಡಾ. ಮೌಲ್ಯ ಜೈ ಕುಮಾರ್, ಮಹಿಳಾ ಜಿಲ್ಲಾಧ್ಯಕ್ಷರು ಬಿ ಅಮೀನಾ ಬೇಗಂ ಹಾಗೂ ಮೈಸೂರು ಜಿಲ್ಲಾಧ್ಯಕ್ಷರು ಡಾ.ನಟರಾಜ್ ಮತ್ತು ಖಜಾಂಚಿ ಡಾ. ತೇಜಸ್ ಪೃಥ್ವಿರಾಜ್ ಹಾಗೂ ರಘು,ಹೇಮಲತಾ,ಮಮತಾ ಇದ್ದರು.

ಗುತ್ತಿಗೆ ಆಧಾರಿತದ ವಿವಿಧ ವೈದ್ಯಾಧಿಕಾರಿಗಳ ಹುದ್ದೆಗಳ ನೇಮಕಕ್ಕೆ ನೇರ ಸಂದರ್ಶನ

ಮೈಸೂರು: ಮೈಸೂರು ಜಿಲ್ಲೆಯಲ್ಲಿನ ಸಾರ್ವಜನಿಕ ಆಸ್ಪತ್ರೆ, ಸಮುದಾಯ ಆರೋಗ್ಯ ಕೇಂದ್ರ, ಪ್ರಾಥಮಿಕ ಆರೋಗ್ಯ ಕೇಂದ್ರಗಳಲ್ಲಿ ಖಾಲಿ ಇರುವಂತಹ ತಜ್ಞ ವೈದ್ಯಾಧಿಕಾರಿಗಳು, ತುರ್ತು ಚಿಕಿತ್ಸಾ ವೈದ್ಯಾಧಿಕಾರಿಗಳು, ಹಿರಿಯ ವೈದ್ಯಾಧಿಕಾರಿಗಳು ಮತ್ತು ಸಾಮಾನ್ಯ ಕರ್ತವ್ಯ ವೈದ್ಯಾಧಿಕಾರಿಗಳ ಹುದ್ದೆಯನ್ನು ಗುತ್ತಿಗೆ ಆಧಾರದ ಮೇಲೆ ನೇಮಕ ಮಾಡಲು ಅರ್ಹ ಅಭ್ಯರ್ಥಿಗಳಿಂದ ನೇರ ಸಂದರ್ಶನಕ್ಕೆ ಅರ್ಜಿಯನ್ನು ಆಹ್ವಾನಿಸಲಾಗಿದೆ.

ಆಸಕ್ತ ಅಭ್ಯರ್ಥಿಗಳು ಜಿಲ್ಲಾ ಆರೋಗ್ಯ ಮತ್ತು ಕುಟುಂಬ ಕಲ್ಯಾಣ ಅಧಿಕಾರಿಗಳ ಕಚೇರಿ, ನಜರ್‌ಬಾದ್ ಇಲ್ಲಿ ಮೇ 12 ರಂದು ಬೆಳಿಗ್ಗೆ 10.30 ಗಂಟೆಗೆ ನೇರ ಸಂದರ್ಶನವನ್ನು ನಡೆಸಲಾಗುವುದು. ಅರ್ಹರು ತಮ್ಮ ಎಲ್ಲಾ ದೃಢೀಕೃತ ದಾಖಲೆಗಳೊಂದಿಗೆ ನೇರ ಸಂದರ್ಶನಕ್ಕೆ ಹಾಜರಾಗುವಂತೆ ತಿಳಿಸಲಾಗಿದೆ.

ತುರ್ತು ಚಿಕಿತ್ಸಾ ವೈದ್ಯಾಧಿಕಾರಿಗಳು, ಹಿರಿಯ ವೈದ್ಯಾಧಿಕಾರಿಗಳು ಮತ್ತು ಸಾಮಾನ್ಯ ಕರ್ತವ್ಯ ವೈದ್ಯಾಧಿಕಾರಿಗಳ ಹುದ್ದೆಗೆ ಎಂ.ಬಿ.ಬಿ.ಎಸ್. ತೇರ್ಗಡೆ(ಹೌಸ್‌ಮನ್ ಶಿಫ್ ಪೂರೈಸಿರಬೇಕು), ತಜ್ಞ ವೈದ್ಯಾಧಿಕಾರಿಗಳ ಹುದ್ದೆಗೆ ಎಂ.ಬಿ.ಬಿ.ಎಸ್. ಜೊತೆಗೆ ಸ್ನಾತಕೋತ್ತರ (ಜನರಲ್ ಮೆಡಿಸಿನ್ ಪ್ರಸೂತಿ ಮತ್ತು ಸ್ತ್ರೀ ರೋಗ ತಜ್ಞರು ಹಾಗೂ ಅರವಳಿಕೆ ತಜ್ಞರು) ವಿದ್ಯಾರ್ಹತೆಯನ್ನು ಪಡೆದಿರಬೇಕು, ಮಾಸಿಕ ಸಂಚಿತ ವೇತನ, ಪ್ರೋತ್ಸಾಹಧನ ರೂ.60,000/- + 2000/- ನೀಡಲಾಗುತ್ತದೆ. 01. (ಜನರಲ್ ಮೆಡಿಸನ್ ಹುದ್ದೆಗೆ) ಪ್ರೋತ್ಸಾಹಧನ ರೂ.80,000/-(ಎಂಭತ್ತ ಸಾವಿರ) + 10,000/- ಹಾಗೂ 02. (ಪ್ರಸೂತಿ ಮತ್ತು ಸ್ತ್ರೀ ರೋಗ ತಜ್ಞರು ಹಾಗೂ ಅರವಳಿಕೆ ತಜ್ಞರು ಹುದ್ದೆಗೆ) ರೂ.1,40,000/- (ಒಂದು ಲಕ್ಷದ ನಲವತ್ತು ಸಾವಿರ) ಮಾಸಿಕ ಸಂಚಿತ ವೇತನ ಮಾತ್ರ ನೀಡಲಾಗುವುದು. ಈ ಎಲ್ಲ ಹುದ್ದೆಗಳಿಗೆ ಅನ್ವಯಿಸುವಂತೆ ಸಾ.ಅ:42 ವರ್ಷ ಹಿಂದುಳಿದ ವರ್ಗ: 45 ವರ್ಷ ಪ.ಜಾತಿ: ಪ.ಪಂಗಡ: 47 ವರ್ಷ ವಯೋಮಿತಿಯನ್ನು ಮೀರಿರಬಾರದು.

ತುರ್ತು ಚಿಕಿತ್ಸಾ ವೈದ್ಯಾಧಿಕಾರಿಗಳು, ಹಿರಿಯ ವೈದ್ಯಾಧಿಕಾರಿಗಳು ಮತ್ತು ಸಾಮಾನ್ಯ ಕರ್ತವ್ಯ ವೈದ್ಯಾಧಿಕಾರಿಗಳ ಹುದ್ದೆಯಲ್ಲಿ 13 ಹುದ್ದೆಗಳು ತಜ್ಞ ವೈದ್ಯಾಧಿಕಾರಿಗಳ ಹುದ್ದೆಗಳಲ್ಲಿ 3 ಹುದ್ದೆಗಳು ಇರುತ್ತವೆ ಎಂದು ಜಿಲ್ಲಾ ಆರೋಗ್ಯ ಮತ್ತು ಕುಟುಂಬ ಕಲ್ಯಾಣಾಧಿಕಾರಿ ಮತ್ತು ಸದಸ್ಯ ಕಾರ್ಯದರ್ಶಿ ಅವರು ಪ್ರಕಟಣೆಯಲ್ಲಿ ತಿಳಿಸಿದ್ದಾರೆ.

ತಾಂತ್ರಿಕ ಕೌಶಲಾಭಿವೃದ್ಧಿ ತರಬೇತಿ

ಮೈಸೂರು: ಸರ್ಕಾರಿ ಉಪಕರಣಾಗಾರ ಮತ್ತು ತರಬೇತಿ ಕೇಂದ್ರ ವತಿಯಿಂದ ಕರ್ನಾಟಕ ಸರ್ಕಾರದ ಎಂಟಿಟಿಎ-ಎಸ್‌ಸಿಪಿ ಮತ್ತು ಟಿಎಸ್‌ಪಿ ಯೋಜನೆಯಡಿ ಕರ್ನಾಟಕ ರಾಜ್ಯದಲ್ಲಿ ವಾಸವಾಗಿರುವ ಪರಿಶಿಷ್ಟ ಜಾತಿ (ಏಚಿ) ಮತ್ತು ಪರಿಶಿಷ್ಟ ಪಂಗಡದ (ಏಪಿ) ಅರ್ಹ ಯುವಕ ಯುವತಿಯರಿಗೆ ಉದ್ಯೋಗ ಆಧಾರಿತ ಉಚಿತ ತಾಂತ್ರಿಕ ಕೌಶಲ್ಯಾಭಿವೃದ್ಧಿ ತರಬೇತಿಗೆ ಅರ್ಜಿ ಆಹ್ವಾನಿಸಲಾಗಿದೆ. ತರಬೇತಿ, ಅವಧಿ ಮತ್ತು ವಿದ್ಯಾರ್ಹತೆ: ಪೋಸ್ಟ್ ಡಿಪ್ಲೊಮೊ ಇನ್ ಟೂಲ್ ಡಿಸೈನ್ 1 ವರ್ಷ (ಡಿಪ್ಲೊಮೊ/ಬಿ.ಇ (ಮೆಕ್ಯಾನಿಕಲ್ ಸ್ಟ್ರೀಮ್), ಟೂಲ್ ರೂಮ್ ಮೆಷಿನಿಸ್ಟ್ 1 ವರ್ಷ ಎಸ್.ಎಸ್.ಎಲ್.ಸಿ, ಟೂಲ್ ಡೈ ಮೇಕರ್ 1 ವರ್ಷ ಎಸ್.ಎಸ್.ಎಲ್.ಸಿ/ ಪಿ.ಯು.ಸಿ/ ಐ.ಟಿ.ಐ, ಸಿ.ಎನ್.ಸಿ ಟೆಕ್ನೋಲಜಿ ಸಿ.ಎಂ.ಎ 6 ತಿಂಗಳು ಐ.ಟಿ.ಐ/ ಡಿಪ್ಲೊಮೊ, ಸಿ.ಎನ್.ಸಿ ಪ್ರೋಗ್ರಾಮರ್-ವಿ.ಎಂ.ಸಿ ಟರ್ನಿಂಗ್ 4 ತಿಂಗಳು ಡಿಪ್ಲೊಮೊ/ಬಿ.ಇ, ಡಿಸೈನರ್ ಮೆಕ್ಯಾನಿಕಲ್ (ಕ್ಯಾಡ್-ಕ್ಯಾಮ್) 4 ತಿಂಗಳು ಡಿಪ್ಲೊಮೊ/ಬಿ.ಇ, ಎಲೆಕ್ಟ್ರಿಷಿಯನ್ (ಇಂಡಸ್ಟ್ರಿಯಲ್ ಡೊಮೆಸ್ಟಿಕ್) 4 ತಿಂಗಳು ಎಸ್.ಎಸ್.ಎಲ್.ಸಿ/ಐ.ಟಿ.ಐ, ಕನ್ವೆಂಷನಲ್ ಮೆಷಿನ್ ಕ್ವಾಲಿಟಿ ಇನ್ಸ್‌ಪೆಕ್ಟರ್ 4 ತಿಂಗಳು ಎಸ್.ಎಸ್.ಎಲ್.ಸಿ/ಐ.ಟಿ.ಐ, ಸಿ.ಎನ್.ಸಿ ಮೆಷಿನ್ ಆಪರೇಟರ್ (ಟರ್ನಿಂಗ್/ ಮಿಲ್ಲಿಂಗ್) 4 ತಿಂಗಳು ಎಸ್.ಎಸ್.ಎಲ್.ಸಿ/ಐ.ಟಿ.ಐ, ಪ್ರಾಡಕ್ಟ್ ಡಿಸೈನ್ ಇಂಜಿನಿಯರ್ ಕ್ಯಾಡ್-ಕ್ಯಾಮ್ 4 ತಿಂಗಳು ಡಿಪ್ಲೊಮೊ/ ಬಿ.ಇ, ಕ್ವಾಲಿಟಿ ಇನ್ಸ್‌ಪೆಕ್ಟರ್ 4 ತಿಂಗಳು ಐ.ಟಿ.ಐ/ ಡಿಪ್ಲೊಮೊ ವಿದ್ಯಾರ್ಹತೆಯನ್ನು ಹೊಂದಿರಬೇಕು. ನಿಗದಿತ ವಿದ್ಯಾರ್ಹತೆ ಮತ್ತು 16 ರಿಂದ 45 ವರ್ಷಗಳು ವಯೋಮಿತಿ ಹೊಂದಿರಬೇಕು, ಜಿ.ಟಿ.ಟಿ.ಸಿ ಯಿಂದ ಪ್ರಮಾಣ ಪತ್ರ, ತರಬೇತಿ ಪಡೆದ ಅಭ್ಯರ್ಥಿಗಳಿಗೆ ಮಾಸಿಕ ರೂ. 2500/- ಸ್ಟೈಫಂಡ್ ನೀಡಲಾಗುತ್ತದೆ, ಉತ್ತಮ ಗುಣಮಟ್ಟದ ತರಬೇತಿ ಮತ್ತು 100% ಉದ್ಯೋಗ ಸಹಯೋಗ, ವಸತಿ ನಿಲಯದ ವ್ಯವಸ್ಥೆ, ಅರ್ಜಿ ಸಲ್ಲಿಸಲು ಮೇ 31 ಕೊನೆಯ ದಿನಾಂಕವಾಗಿರುತ್ತದೆ. ಹೆಚ್ಚಿನ ಮಾಹಿತಿಗಾಗಿ ಸಂ: 93 94 ಬೆಳಗೊಳ ಕೈಗಾರಿಕಾ ಪ್ರಾಂತ್ಯ, ಕೆ.ಆರ್.ಎಸ್ ರಸ್ತೆ ಮೈಸೂರು. ದೂ.ಸಂ: 9945442654, 9945349638 ನ್ನು ಸಂಪರ್ಕಿಸಬಹುದು ಎಂದು ಸಹ ಸಂಯೋಜಕರಾದ ವಿನಯ್.ಎಸ್ ಅವರು ಪ್ರಕಟಣೆಯಲ್ಲಿ ತಿಳಿಸಿದ್ದಾರೆ.

ಪರೀಕ್ಷಾ ಕೇಂದ್ರಗಳ ಸುತ್ತಲೂ ನಿಷೇಧಾಜ್ಞೆ

ಮೈಸೂರು: ಮೇ 10 ರಿಂದ ಮೇ 24 ರವರೆಗೆ 2024 ನೇ ಸಾಲಿನ ದ್ವಿತೀಯ ಅಧಿವೇಶನದ ಇಲಾಖಾ ಪರೀಕ್ಷೆಗಳು ನಡೆಯಲಿದ್ದು, ಸದರಿ ಪರೀಕ್ಷಾ ಕೇಂದ್ರಗಳ ಸುತ್ತಲೂ 200 ಮೀಟರ್ ವ್ಯಾಪ್ತಿಯಲ್ಲಿ ಬೆಳಗ್ಗೆ 06 ಗಂಟೆಯಿಂದ ಸಂಜೆ 06 ಗಂಟೆಯವರೆಗೆ ಭಾರತೀಯ ನಾಗರೀಕ ಸುರಕ್ಷಾ ಸಂಹಿತೆ-2023ರ ಸೆಕ್ಷನ್ 163 ರೀತ್ಯಾ ಪ್ರದೇಶದ ಸುತ್ತಲೂ ನಿಷೇಧಾಜ್ಞೆಯನ್ನು ಜಾರಿ ಮಾಡಲಾಗಿದೆ.ಪರೀಕ್ಷಾ ಕೇಂದ್ರಗಳು: ಮಹಾರಾಣಿ ಸರ್ಕಾರಿ ಪದವಿ ಪೂರ್ವ ಕಾಲೇಜು(ಪ್ರೌಢಶಾಲಾ ವಿಭಾಗ) ಜೆಎಲ್‌ಬಿ ರಸ್ತೆ, ಸರ್ಕಾರಿ ಆದರ್ಶ ವಿದ್ಯಾಲಯ, ಜಾಕಿ ಕ್ವಾರ್ಟರ್ಸ್. ಈ ಪ್ರದೇಶಗಳಲ್ಲಿ ಪರೀಕ್ಷಾರ್ಥಿಗಳು ಹಾಗೂ ಪರೀಕ್ಷಾ ಸಿಬ್ಬಂದಿಗಳು ಹೊರತುಪಡಿಸಿ ಇತರೆ ಅನಧಿಕೃತ ವ್ಯಕ್ತಿಗಳು ಸಂಚಾರಿಸಬಾರದು ಮತ್ತು ಯಾರೂ ಆಕ್ಷೇಪಾರ್ಹ ವಸ್ತುಗಳನ್ನು ಒಯ್ಯಬಾರದು ಹಾಗೂ ಪರೀಕ್ಷಾ ಕೇಂದ್ರಗಳ ಸುತ್ತಮುತ್ತಲಿನ ಎಲ್ಲಾ ಕಾಪಿಯರ್ (ಜೆರಾಕ್ಸ್) ಅಂಗಡಿ/ ಬ್ರೌಸಿಂಗ್ ಸೆಂಟರ್‌ಗಳನ್ನು ಪರೀಕ್ಷಾ ಅವಧಿಯಲ್ಲಿ ಮುಚ್ಚುವಂತೆ ಆದೇಶಿಸಲಾಗಿದೆ ಎಂದು ನಗರ ಪೊಲೀಸ್ ಆಯುಕ್ತರಾದ ಸೀಮಾ ಲಾಟ್ಕರ್ ಅವರು ಪ್ರಕಟಣೆಯಲ್ಲಿ ತಿಳಿಸಿದ್ದಾರೆ.

ವಿದ್ಯುತ್ ವ್ಯತ್ಯಯ

ಮೈಸೂರು: ಮೇ 09, 11, 13, 15, 17 ಮತ್ತು 19 ರಂದು 220/66/11 ಕೆವಿ ಕಡಕೊಳ, ವಾಜಮಂಗಲ ವಿದ್ಯುತ್ ಸ್ವೀಕರಣಾ ಕೇಂದ್ರ, ಹಾಗೂ 66/11ಕೆವಿ ಆಯರಹಳ್ಳಿ ವಿದ್ಯುತ್ ವಿತರಣಾ ಕೇಂದ್ರಗಳಲ್ಲಿ ಲೀನೇ ಕಾಮಗಾರಿಯನ್ನು ಹಮ್ಮಿಕೊಳ್ಳಲಾಗಿರುವುದರಿಂದ ಚಿಕ್ಕೇಗೌಡನಹುಂಡಿ, ಹದಜನ, ಟಿ.ಎಂ ಹುಂಡಿ, ಮಾರಶೆಟ್ಟಿಹಳ್ಳಿ, ದೇವಲಾಪುರ, ಕಿರಾಳು, ಜಂತಗಳ್ಳಿ, ಸಜ್ಜೆಹುಂಡಿ, ಮರಿಗೌಡನಹುಂಡಿ, ರಾಯನಹುಂಡಿ, ಬಸಳ್ಳಿಹುಂಡಿ, ಸೋಮೇಶ್ವರಪುರ, ಕುಂಬ್ರಹಳ್ಳಿ, ಕುಂಬ್ರಹಳ್ಳಿ ಮಠ, ಪ್ರಶಾಂತ್ ವಾಯು ಬಡಾವಣೆ, ಹದಿನಾರು, ಮಲ್ಲರಾಜನಹುಂಡಿ, ಕಡಕೆಟ್ಟಿಕೆ ಕುಡಿಯುವ ನೀರಿನ ಸ್ಥಾವರ ಹಾಗೂ ಸುತ್ತ-ಮುತ್ತಲಿನ ಪ್ರದೇಶಗಳಲ್ಲಿ ವಿದ್ಯುತ್ ಸರಬರಾಜಿನಲ್ಲಿ ವ್ಯತ್ಯಯವಾಗಲಿದ್ದು, ಸಾರ್ವಜನಿಕರು ಹಾಗೂ ಕೈಗಾರಿಕೋದ್ಯಮಿಗಳು ಸಹಕರಿಸಬೇಕೆಂದು ಚಾ.ವಿ.ಸ.ನಿ.ನಿ.ಯ ನ.ರಾ.ಮೊಹಲ್ಲಾ ವಿಭಾಗದ ಕಾರ್ಯ ಮತ್ತು ಪಾಲನೆಯ ಕಾರ್ಯನಿರ್ವಾಹಕ ಇಂಜಿನಿಯರ್(ವಿ), ಅವರು ಪ್ರಕಟಣೆಯಲ್ಲಿ ತಿಳಿಸಿದ್ದಾರೆ.

ಮೈಸೂರು ಜಿಲ್ಲಾ ಪ್ರವಾಸ

ಮೈಸೂರು: ಕನ್ನಡ ಅಭಿವೃದ್ಧಿ ಪ್ರಾಧಿಕಾರದ ಅಧ್ಯಕ್ಷರಾದ ಡಾ.ಪುರುಷೋತ್ತಮ ಬಿಳಿಮಲೆ ಅವರು ಮೈಸೂರು ಜಿಲ್ಲಾ ಪ್ರವಾಸ ಕಾರ್ಯಕ್ರಮವನ್ನು ಹಮ್ಮಿಕೊಂಡಿದ್ದಾರೆ. ಮೇ 16 ರಂದು ಬೆಳಗ್ಗೆ 10.30 ಗಂಟೆಗೆ ಭಾರತೀಯ ಭಾಷಾ ಸಂಸ್ಥಾನದಲ್ಲಿ ನಡೆಯುವ ಶಾಸ್ತ್ರೀಯ ಕನ್ನಡ ಅಧ್ಯಯನ ಕೇಂದ್ರದ ಸಭೆಯಲ್ಲಿ ಭಾಗವಹಿಸುವರು.

ಎಸ್.ಎಸ್.ಎಲ್.ಸಿ ಪರೀಕ್ಷೆ-2: ನೋಂದಾಯಿಸಿಕೊಳ್ಳಲು ಸೂಚನೆ

ರಾಮನಗರ: 2025ರ ಎಸ್.ಎಸ್.ಎಲ್.ಸಿ ಪರೀಕ್ಷೆ-1 ರಲ್ಲಿ ಉತ್ತೀರ್ಣರಾಗದ ವಿದ್ಯಾರ್ಥಿಗಳಿಗೆ ಎಸ್ ಎಸ್ ಎಲ್ ಸಿ ಪರೀಕ್ಷೆ-2 ಇದೇ ಮೇ 26 ರಿಂದ ಜೂನ್ 2ರ ವರೆಗೆ ನಡೆಯಲಿದೆ. ಪ್ರಪ್ರಥಮ ಬಾರಿಗೆ ಪರೀಕ್ಷೆಗೆ ನೋಂದಣಿಯಾಗುವ ವಿದ್ಯಾರ್ಥಿಗಳಿಗೆ ಶುಲ್ಕ ಪಾವತಿಯಿಂದ ವಿನಾಯಿತಿ ನೀಡಲಾಗಿದೆ. ಪರೀಕ್ಷೆಗೆ ನೋಂದಾಯಿಸಿಕೊಳ್ಳಲು ಮೇ 10 ಅಂತಿಮ ದಿನವಾಗಿದ್ದು, ಇನ್ನು 3 ದಿನಗಳು ಬಾಕಿ ಇರುತ್ತದೆ. ಉತ್ತೀರ್ಣರಾಗದ ಎಲ್ಲಾ ವಿದ್ಯಾರ್ಥಿಗಳು ಪರೀಕ್ಷೆಗೆ ನೋಂದಾಯಿಸಿಕೊಳ್ಳುವಂತೆ ರಾಮನಗರ ಜಿಲ್ಲಾ ಶಾಲಾ ಶಿಕ್ಷಣ ಇಲಾಖೆಯ ಉಪನಿರ್ದೇಶಕರು(ಆಡಳಿತ) ಪ್ರಕಟಣೆಯಲ್ಲಿ ತಿಳಿಸಿದ್ದಾರೆ.

ಅತಿಥಿ ಶಿಕ್ಷಕರ/ಉಪನ್ಯಾಸಕರ ಹುದ್ದೆಗಳಿಗೆ ಅರ್ಜಿ

ಮೈಸೂರು: ಅಲ್ಪಸಂಖ್ಯಾತರ ಕಲ್ಯಾಣ ಇಲಾಖೆ ಯಡಿ ಕಾರ್ಯನಿರ್ವಹಿಸುತ್ತಿರುವ ಮೌಲಾನಾ ಆಜಾದ್ ಮಾದರಿ ಶಾಲೆ/ಕಾಲೇಜು (ಆಂಗ್ಲ ಮಾಧ್ಯಮ)/ ಮೊರಾರ್ಜಿದೇಸಾಯಿ ವಸತಿ ಶಾಲೆ ಹಾಗೂ ಕಾಲೇಜುಗಳಲ್ಲಿ ಅತಿಥಿ ಶಿಕ್ಷಕರ/ಉಪನ್ಯಾಸಕರ ಹುದ್ದೆಗಳನ್ನು ಖಾಲಿ ಇದ್ದು, ಅರ್ಹ ಅಭ್ಯರ್ಥಿಗಳಿಂದ ಅರ್ಜಿ ಆಹ್ವಾನಿಸಲಾಗಿದೆ.

ಅಲ್ಪಸಂಖ್ಯಾತರ ಮಾರಾರ್ಜಿ ದೇಸಾಯಿ ವಸತಿ ಶಾಲೆ/ಕಾಲೇಜು,(ಆಂಗ್ಲ ಮಾಧ್ಯಮ)ಅನಿವಾಳು ಗ್ರಾಮ, ಪಿರಿಯಾಪಟ್ಟಣತಾಲ್ಲೂಕು, ಮೈಸೂರು ಜಿಲ್ಲೆ ಇಲ್ಲಿ ಶಾಲಾ ವಿಭಾಗದಲ್ಲಿ ಇಂಗ್ಲೀಷ್- 01,ಸಮಾಜ-01 ವಿಜ್ಞಾನ-01, ಗಣಿತ-01, ಗಣಕಯಂತ್ರ ಶಿಕ್ಷಕರು, ದೈಹಿಕ ಶಿಕ್ಷಕರು-01 ಹುದ್ದೆ ಖಾಲಿ ಇದ್ದು,BA, B.Ed (English) BA, B.Ed, B.Sc (PCM), B.Ed, BCA/MCA, B.P.Ed ವಿದ್ಯಾರ್ಹತೆಯನ್ನು ಹೊಂದಿರಬೇಕು. ಕಾಲೇಜು ವಿಭಾಗದಲ್ಲಿ ಕನ್ನಡ-01,ಇಂಗ್ಲೀಷ್, ವ್ಯವಹಾರ ಅಧ್ಯಯನ, ಲೆಕ್ಕಶಾಸ್ತ್ರ, ಅರ್ಥಶಾಸ್ತ್ರ, ಗಣಕಯಂತ್ರ, ಶಿಕ್ಷಕರು, ಭೌತಶಾಸ್ತ್ರ, ರಸಾಯನಶಾಸ್ತ್ರ, ಜೀವಶಾಸ್ತ್ರ, ಗಣಿತಶಾಸ್ತ್ರ ಹುದ್ದೆ ಖಾಲಿ ಇದ್ದು, MA, B.Ed (Kannada),MA, B.Ed (English),M Com, B.Ed,M Com, B.Ed,MA, B.Ed,MCA/MSc(Computer Science), M.Sc, B.Ed, M.Sc, B.Ed, M.Sc, B.Ed, M.Sc, B.Ed ವಿದ್ಯಾರ್ಹತೆಯನ್ನು ಹೊಂದಿರಬೇಕು.

ಅಲ್ಪಸಂಖ್ಯಾತರ ಮಾರಾರ್ಜಿ ದೇಸಾಯಿ ವಸತಿ ಶಾಲೆ(ಆಂಗ್ಲ ಮಾಧ್ಯಮ)ತಿ.ನರಸೀಪುರ ತಾಲ್ಲೂಕು, ಮೈಸೂರು ಜಿಲ್ಲೆ ಇಲ್ಲಿ ಇಂಗ್ಲೀಷ್- 01, ಹಿಂದಿ-01,ಗಣಿತ-01,ಸಮಾಜ ವಿಜ್ಞಾನ-01 ಹುದ್ದೆ ಖಾಲಿ ಇದ್ದು, BA, B.Ed (English), BA, B.Ed (HINDI), B.Sc (PCM), B.Ed, BA, B.Edವಿದ್ಯಾರ್ಹತೆಯನ್ನು ಹೊಂದಿರಬೇಕು.

ಮೌಲಾನ ಆಜಾದ್ ಮಾದರಿಶಾಲೆ/ಕಾಲೇಜು, (ಆಂಗ್ಲ ಮಾಧ್ಯಮ) ಲಷ್ಕರ್ ಮೊಹಲ್ಲಾ, ಮೈಸೂರು. ಇಲ್ಲಿ ಶಾಲಾ ವಿಭಾಗದಲ್ಲಿ ದೈಹಿಕ ಶಿಕ್ಷಕರು-01 ಹಿಂದಿ-01 ಹುದ್ದೆ ಖಾಲಿ ಇದ್ದು,B.P.Ed BA, B.Ed (HINDI)ವಿದ್ಯಾರ್ಹತೆಯನ್ನು ಹೊಂದಿರಬೇಕು. ಕಾಲೇಜು ವಿಭಾಗದಲ್ಲಿ ಕನ್ನಡ-01, ಇಂಗ್ಲೀಷ್, ಉರ್ದು, ಭೌತಶಾಸ್ತ್ರ, ರಸಾಯನಶಾಸ್ತ್ರ, ಜೀವಶಾಸ್ತ್ರ, ಗಣಿತಶಾಸ್ತ್ರ ಹುದ್ದೆ ಖಾಲಿ ಇದ್ದು , MA, B.Ed (Kannada), MA, B.Ed (English), MA(Urdu), B.Ed, M.Sc, B.Ed, M.Sc, B.Ed, M.Sc, B.Ed, M.Sc, B.Ed ವಿದ್ಯಾರ್ಹತೆಯನ್ನು ಹೊಂದಿರಬೇಕು.

ಮೌಲಾನ ಆಜಾದ್ ಮಾದರಿ ಶಾಲೆ (ಆಂಗ್ಲ ಮಾಧ್ಯಮ) ರಾಜೇಂದ್ರ ನಗರ, ಮೈಸೂರು. ಇಲ್ಲಿ ಇಂಗ್ಲೀಷ್-01 ಹಿಂದಿ ಶಿಕ್ಷಕರು-01, ದೈಹಿಕ ಶಿಕ್ಷಕರು-01 ಹುದ್ದೆ ಖಾಲಿ ಇದ್ದು, ಐ, ಿ.ಇಜ (ಇಟಿಂಟ), ಐ, ಿ.ಇಜ (ಊಓಆಐ), ಿ.ಿ.ಇಜ ವಿದ್ಯಾರ್ಹತೆಯನ್ನು ಹೊಂದಿರಬೇಕು.

ಮೌಲಾನ ಆಜಾದ್ ಮಾದರಿ ಶಾಲೆ (ಆಂಗ್ಲ ಮಾಧ್ಯಮ) ಹುಣಸೂರು ಟೌನ್, ಮೈಸೂರು. ಇಲ್ಲಿ ಹಿಂದಿ- 01 ದೈಹಿಕ ಶಿಕ್ಷಕರು-01 ಹುದ್ದೆ ಖಾಲಿ ಇದ್ದು, BA, B.Ed (English), BA, B.Ed (HINDI), B.P.Ed ವಿದ್ಯಾರ್ಹತೆಯನ್ನು ಹೊಂದಿರಬೇಕು.

ಮೌಲಾನ ಆಜಾದ್ ಮಾದರಿ ಶಾಲೆ (ಆಂಗ್ಲ ಮಾಧ್ಯಮ) ಭರತ ನಗರ, ಮೈಸೂರು. ಇಲ್ಲಿ ಇಂಗ್ಲೀಷ್-01, ಹಿಂದಿ ಶಿಕ್ಷಕರು-01 ಹುದ್ದೆ ಖಾಲಿ ಇದ್ದು , BA, B.Ed (HINDI), B.P.Ed ವಿದ್ಯಾರ್ಹತೆಯನ್ನು ಹೊಂದಿರಬೇಕು.

ಮೌಲಾನ ಆಜಾದ್ ಮಾದರಿ ಶಾಲೆ (ಆಂಗ್ಲ ಮಾಧ್ಯಮ) ಹಲಗನಹಳ್ಳಿ, ಪಿರಿಯಾಪಟ್ಟಣ ಇಲ್ಲಿ ಕನ್ನಡ-01, ಇಂಗ್ಲೀಷ್- 01, ಹಿಂದಿ- 01, ಗಣಿತ-01 ಹುದ್ದೆ ಖಾಲಿ ಇದ್ದು,BA, B.Ed (English), BA, B.Ed (HINDI) ವಿದ್ಯಾರ್ಹತೆಯನ್ನು ಹೊಂದಿರಬೇಕು.

ಮೌಲಾನ ಆಜಾದ್ ಮಾದರಿ ಶಾಲೆ (ಆಂಗ್ಲ ಮಾಧ್ಯಮ) (ನೂತನ) ಕಲ್ಯಾಣಗಿರಿ, ಮೈಸೂರು. ಇಲ್ಲಿ ಇಂಗ್ಲೀಷ್- 01, ಇಂಗ್ಲೀಷ್-01, ಹಿಂದಿ- 01, ಗಣಿತ-01, ಸಮಾಜ ವಿಜ್ಞಾನ-01, ವಿಜ್ಞಾನ-01 ಹುದ್ದೆ ಖಾಲಿ ಇದ್ದು, BA, B.Ed (Kannada), BA, B.Ed (English), BA, B.Ed (HINDI), B.Sc (PCM), B.Ed ವಿದ್ಯಾರ್ಹತೆಯನ್ನು ಹೊಂದಿರಬೇಕು.

ಮೌಲಾನ ಆಜಾದ್ ಮಾದರಿ ಶಾಲೆ (ಆಂಗ್ಲ ಮಾಧ್ಯಮ) (ನೂತನ) ಗರ್ಗೇಶ್ವರಿಗ್ರಾಮ, ತಿ.ನರಸೀಪುರ ತಾಲ್ಲೂಕು ಇಲ್ಲಿ ಕನ್ನಡ- 01, ಇಂಗ್ಲೀಷ್- 01, ಹಿಂದಿ- 01, ಗಣಿತ-01, ಸಮಾಜ ವಿಜ್ಞಾನ-01,ವಿಜ್ಞಾನ-01 , BA, B.Ed (Kannada), BA, B.Ed (English), BA, B.Ed (HINDI), B.Sc (PCM),B.Ed, BA, B.Ed, B.Sc, B.Ed ವಿದ್ಯಾರ್ಹತೆಯನ್ನು ಹೊಂದಿರಬೇಕು.

ಆಸಕ್ತ ಅರ್ಹ ಅಭ್ಯರ್ಥಿಗಳು ಮೇ. 19 ರೊಳಗೆ ಜಿಲ್ಲಾ ಕಛೇರಿಗೆ ಅಥವಾ ಸಂಬಂಧಪಟ್ಟ ಶಾಲೆಗಳಿಗೆ ಅಥವಾ ತಾಲ್ಲೂಕು ಮಾಹಿತಿ ಕೇಂದ್ರಗಳಿಗೆ ಭೇಟಿ ನೀಡಿ ಅರ್ಜಿ ಪಡೆದು ಸೂಕ್ತ ದಾಖಲೆಗಳೊಂದಿಗೆ ಅರ್ಜಿ ಸಲ್ಲಿಸಬೇಕಾಗಿದ್ದು, ಅರ್ಜಿಯನ್ನು ವೆಬ್‌ಸೈಟ್ https://dom.karnataka.gov.in ಮೂಲಕ ಪಡೆಯಬಹುದಾಗಿದೆ.

ಹೆಚ್ಚಿನ ಮಾಹಿತಿಗಾಗಿ ಇಲಾಖೆಯ ಜಿಲ್ಲಾ ಅಧಿಕಾರಿಗಳ ಕಛೇರಿ, ಅಲ್ಪಸಂಖ್ಯಾತರ ಕಲ್ಯಾಣ ಇಲಾಖೆ ಮೌಲಾನ ಆಜಾದ್ ಭವನ, ಸಿ.ಎ.ನಂ-1 ಶೋಭ ಗಾರ್ಡನ್ ಪಕ್ಕ, ದಂಡಿನ ಮಾರಮ್ಮ ದೇವಸ್ಥಾನದ ಎದುರು, ಬೆಂಗಳೂರು-ಮೈಸೂರು ರಸ್ತೆ, ಮೈಸೂರು ಇಲ್ಲಿ ಸಂಪರ್ಕಿಸಬಹುದು ಅಥವಾ ಮೈಸೂರು ದೂರವಾಣಿ ಸಂಖ್ಯೆ: 0821-2422088/8951087207/8762864253 ಮಾರಾರ್ಜಿ ದೇಸಾಯಿ ವಸತಿ ಶಾಲೆ ತಿ.ನರಸೀಪುರ 9741209826,ತಿ.ನರಸೀಪುರ ಮಾಹಿತಿಕೇಂದ್ರ, 8277775750, ಹುಣಸೂರು ಮಾಹಿತಿ ಕೇಂದ್ರ, 9620750935, ಪಿರಿಯಾಪಟ್ಟಣ ಮಾಹಿತಿ ಕೇಂದ್ರ, 6362661474 ನ್ನು ಸಂಪರ್ಕಿಸಬಹುದು ಅಲ್ಪಸಂಖ್ಯಾತರ ಇಲಾಖೆಯ ಜಿಲ್ಲಾ ಅಧಿಕಾರಿಗಳು ಪ್ರಕಟಣೆಯಲ್ಲಿ ತಿಳಿಸಿದ್ದಾರೆ.

ಬೆಲವತ್ತ ಡ್ಯಾಂ ಅಭಿವೃದ್ಧಿಗೂ ಶಾಸಕರು ಕ್ರಮವಹಿಸಲಿ : ಚಂದ್ರು

ಚಾಮರಾಜನಗರ: ತಾಲೂಕಿನ ಹೊಂಗನೂರು ಹಿರಿಕೆರೆ ಅಭಿವೃದ್ಧಿಗೆ ಕ್ರಮವಹಿಸಿ ದಂತೆ ಬೆಲವತ್ತ ಡ್ಯಾಂ ಅಭಿವೃದ್ಧಿಗೂ ಶಾಸಕರು ಕ್ರಮವಹಿಸುವ ಮೂಲಕ ಈ ಭಾಗದ ರೈತರಿಗೆ ಅನುಕೂಲ ಕಲ್ಪಿಸಿಕೊಡಬೇಕು ಎಂದು ಜಿಲ್ಲಾ ಗ್ಯಾರಂಟಿ ಯೋಜನೆಗಳ ಅನುಷ್ಠಾನ ಪ್ರಾಧಿಕಾರದ ಅಧ್ಯಕ್ಷ ಎಚ್.ವಿ.ಚಂದ್ರು ಮನವಿ ಮಾಡಿದರು.

ಚಾಮರಾಜನಗರ ತಾಲ್ಲೂಕಿನ ಹೊಂಗನೂರು ಹಿರಿಕೆರೆ ಅಭಿವೃದ್ಧಿಗೆ ಸಚಿವ ಸಂಪುಟ ಸಭೆ 14.5 ಕೋಟಿಗೆ ಮಂಜೂರಾತಿ ನೀಡಿರುವುದು ಸಂತಸದ ವಿಚಾರ. ಇದರಿಂದ ಈ ಭಾಗದ 732 ಎಕರೆ ಅಚ್ಚುಕಟ್ಟು ಪ್ರದೇಶಕ್ಕೆ ಅನುಕೂಲವಾಗಲಿದೆ ಎಂದು ಸುದ್ದಿಗೋಷ್ಠಿಯಲ್ಲಿ ತಿಳಿಸಿದರು.

ಹಿರಿಕೆರೆ ಏತ ನೀರಾವರಿ ಯೋಜನೆ ಜಾರಿಗೆ ತರಲು 1998-99ರಲ್ಲಿ ಅಂದಿನ ಶಾಸಕರಾಗಿದ್ದ ಎ.ಆರ್.ಕೃಷ್ಣಮೂರ್ತಿ ಅವರು ಬಹಳ ಶ್ರಮಿಸಿದ್ದ ರು. 1999ರಲ್ಲಿ ಅಂದಿನ ನೀರಾವರಿ ಸಚಿವರಾಗಿದ್ದ ಕೆ.ಎಸ್. ನಾಗೇಗೌಡರ ಅವರು ಯೋಜನೆಗೆ ಭೂಮಿಪೂಜೆ ನೆರವೇರಿಸಿದ್ದರು. 2012ರಲ್ಲಿ ನೀರಾವರಿ ಸಚಿವರಾಗಿದ್ದ ಬಸವರಾಜ ಬೊಮ್ಮಾಯಿ ಅವರು 3 ಮೋಟಾರ್ ಜೋಡಣೆ ಮಾಡಿ ಕೆರೆಗೆ ಪಂಪ್ ಮಾಡಲು ಚಾಲನೆ ನೀಡುತ್ತಾರೆ ಎಂದರು. ಎ.ಆರ್.ಕೃಷ್ಣಮೂರ್ತಿ ಅವರು ಶಾಸಕರಾದ ಬಳಿಕ ಅಧಿವೇಶನದಲ್ಲಿ ಹಿರಿಕೆರೆ ಅಭಿವೃದ್ಧಿ ಬಗ್ಗೆ ಗಮನ ಸೆಳೆಯುತ್ತಾರೆ. ಈ ವೇಳೆ ನೀರಾವರಿ ಸಚಿವರಾದ ಬೋಸರಾಜು ಅವರು 2024ರಲ್ಲಿ ಕೆರೆಗೆ ಭೇಟಿ ನೀಡಿ ಪರಿಶೀಲನೆ ಮಾಡಿ ಕೆರೆಯ ಸಮಗ್ರ ಅಭಿವೃದ್ಧಿಗೆ ಸೂಚನೆ ನೀಡುತ್ತಾರೆ ಎಂದರು. ಮಹದೇಶ್ವರಬೆಟ್ಟದಲ್ಲಿ ನಡೆದ ಸಚಿವ ಸಂಪುಟ ಸಭೆಯಲ್ಲಿ ಕೆರೆಯ ಅಭಿವೃದ್ಧಿಗೆ 14.5 ಕೋಟಿ ಕ್ರಿಯಾ ಯೋಜನೆಗೆ ಅನುಮೋದನೆ ನೀಡಲಾಗಿದ್ದು ಇದಕ್ಕೆ ಕಾರಣಕರ್ತರಾದ ಸಿಎಂ, ಡಿಸಿಎಂ, ಹಿರಿಕೆರೆಯ ಎಡ, ಬಲದಂಡ ಕಾಲುವೆಗಳು ಒತ್ತುವರಿಯಾಗಿದೆ. ರಸ್ತೆ ಅಭಿವೃದ್ಧಿಯಾಗಬೇಕಿದೆ. ಇದರೊಂದಿಗೆ ಬೆಲವತ್ತ ಡ್ಯಾಂ ಅಭಿವೃದ್ಧಿಗೂ ಶಾಸಕರು ಮುಂದಾಗಬೇಕು. ಡ್ಯಾಂ ಅಭಿವೃದ್ಧಿಯಾದರೆ 971 ಎಕರೆ ಅಚ್ಚುಕಟ್ಟು ಪ್ರದೇಶಕ್ಕೆ ಅನುಕೂಲವಾಗಲಿದೆ. ಅಲ್ಲದೇ ಹಿರಿಕೆರೆ, ಬೆಲವತ್ತ ಡ್ಯಾಂ ಪ್ರವಾಸಿ ತಾಣ ಮಾಡಲು ಕ್ರಮವಹಿಸಬೇಕು. ಯರಗನಹಳ್ಳಿಯ ಏಲೆಕೆರೆ ಅಭಿವೃದ್ಧಿಗೂ ಕ್ರಮವಹಿಸಬೇಕು ಎಂದು ತಿಳಿಸಿದರು. ಸುದ್ದಿಗೋಷ್ಠಿಯಲ್ಲಿ ಹೊಂಗನೂರು ಗ್ರಾ.ಪಂ ಅಧ್ಯಕ್ಷೆ ರೂಪಾ, ಉಪಾಧ್ಯಕ್ಷ ನವೀನ್, ಮಸಣಾಪುರ ಗ್ರಾ.ಪಂ ಅಧ್ಯಕ್ಷ ರೇವಣ್ಣ, ಇರಸವಾಡಿ ಗ್ರಾ.ಪಂ ಅಧ್ಯಕ್ಷ ವಸಂತ್ ಕುಮಾರ್ ಇದ್ದರು.

ಸಂಜೆ ಟಿಪ್ಸ್

ತಡೆರಹಿತ ನೆಟ್ ವರ್ಕ್ ನೀಡಲು ಮುಂದಾದ ಏರ್‌ಟೆಲ್

ಇಂಡಿಯನ್ ಪ್ರೀಮಿಯರ್ ಲೀಗ್ (ಐಪಿಎಲ್) ಪಂದ್ಯಗಳ ತಯಾರಿಯ ನಿಟ್ಟಿನಲ್ಲಿ, ಭಾರ್ತಿ ಏರ್ಟೆಲ್ ಅವರು ಎಂ. ಚಿನ್ನಸ್ವಾಮಿ ಕ್ರೀಡಾಂಗಣದಲ್ಲಿ ಸಮಗ್ರ ವ್ಯವಸ್ಥೆಗಳನ್ನು ಮಾಡಿದ್ದಾರೆ. ಇವರ ಈ ಪ್ರಯತ್ನಗಳು ಪಂದ್ಯಗಳ ಸಮಯದಲ್ಲಿ ಸೇರಬಹುದಾದ ಸುಮಾರು 100,000 ಕ್ರಿಕೆಟಿಂಗ್ ಅಭಿಮಾನಿಗಳ ನಿರೀಕ್ಷಿತ ಗುಂಪಿಗೆ ತಡೆರಹಿತ ನೆಟ್‌ವರ್ಕ್ ಅನುಭವ ಒದಗಿಸುವುದನ್ನು ಖಚಿತಪಡಿಸುತ್ತದೆ.

ಏರ್ಟೆಲ್, ಕ್ರೀಡಾಂಗಣದ ಸುತ್ತಲೂ ಅಸ್ತಿತ್ವದಲ್ಲಿರುವ ತನ್ನ ಎಲ್ಲಾ ತಾಣಗಳ ಪ್ರಸಾರ ಕ್ಷಮತೆಯನ್ನು ವರ್ಧಿಸಿದೆ ಹಾಗೂ ಕ್ರೀಡಾಂಗಣದ ಒಳಗಿನ ಎರಡು ಸೆಲ್ ಆನ್ ವೀಲ್ಸ್ (ಘಔಖ) ತಾಣಗಳೊಂದಿಗೆ ಒಂದು ಮ್ಯಾಕ್ರೋವನ್ನು ಆಯಕಟ್ಟಿನ ಸ್ಥಳದಲ್ಲಿ ಸ್ಥಾಪಿಸಿದೆ. ಈ ವರ್ಧನೆಯು ಪಂದ್ಯಗಳಿಗೆ ಹಾಜರಾಗುವ ಏರ್‌ಟೆಲ್ ಗ್ರಾಹಕರಿಗೆ ಧ್ವನಿ ಮತ್ತು ಡೇಟಾ ಸಂಪರ್ಕವನ್ನು ಗಮನಾರ್ಹವಾಗಿ ಸುಧಾರಿಸುತ್ತದೆ. ಹೆಚ್ಚಿನ ಪ್ರಮಾಣದ ಪ್ರೇಕ್ಷಕರು ಬರುವ ನಿರೀಕ್ಷೆ ಇದ್ದು, ಅದಕ್ಕೆ ಅನುಗುಣವಾಗಿ ನೆಟ್‌ವರ್ಕ್ ನವೀಕರಣಗಳನ್ನು ಕಾರ್ಯತಂತ್ರದ ಒಂದು ಭಾಗವಾಗಿ ಯೋಜಿಸಲಾಗಿದೆ.

ಸದರಿ ಸಿದ್ಧತೆಯ ಕುರಿತು ಮಾತನಾಡಿದ ರಜನೀಶ್ ವರ್ಮಾ, ಭಾರ್ತಿ ಏರ್‌ಟೆಲ್, ಕರ್ನಾಟಕ ಅವರು ತಿಳಿಸಿದರು ಎಂ.ಚಿನ್ನಸ್ವಾಮಿ ಕ್ರೀಡಾಂಗಣವು ಬಹುನಿರೀಕ್ಷಿತ ಕ್ರಿಕೆಟ್ ಪಂದ್ಯಾವಳಿಯನ್ನು ಆಯೋಜಿಸಲು ತಯಾರುಗೊಳ್ಳುತ್ತಿದ್ದಂತೆ, ನಿರೀಕ್ಷಿತ ಪ್ರೇಕ್ಷಕರನ್ನು ನಿರ್ವಹಿಸುವ ಸಲುವಾಗಿ ನಾವು ನಮ್ಮ ಮೊಬೈಲ್ ನೆಟ್‌ವರ್ಕ್ ಅನ್ನು ಬಲಪಡಿಸಿದ್ದೇವೆ. ಪ್ರೇಕ್ಷಕರು ತಡೆರಹಿತ ಸಂಪರ್ಕವನ್ನು ಎದುರುನೋಡಬಹುದು, ಅವುಗಳ ಮೂಲಕ ಸಂಪರ್ಕ ಮಾಡಬಹುದು ಹಾಗೂಉತ್ಸಾಹವನ್ನು ಲೈವ್ ಆಗಿ ಹಂಚಿಕೊಳ್ಳಬಹುದು.

ತರಕಾರಿ ಉಪ್ಪಿಟ್ಟು

ಪಾಕ ಶಾಲೆ

ಬೇಕಿರುವ ಸಾಮಗ್ರಿ

ಓಟ್ಸ್ 1 ಕಪ್, ಎಣ್ಣೆ 1 ಟೇಬಲ್ಸ್ಪೂನ್, ಸಾಸಿವೆ 1 ಟೀಸ್ಪೂನ್, ಉದ್ದಿನ ಬೇಳೆ ಅರ್ಧ ಟೀಸ್ಪೂನ್, ಜೀರಿಗೆ ಅರ್ಧ ಟೀಸ್ಪೂನ್, ಕರಿಬೇವಿನ ಎಲೆ 5 ರಿಂದ 10, ಗೋಡಂಬಿ 10, ಶುಂಠಿ 1 ಇಂಚು, ಮೆಣಸಿನಕಾಯಿ 2, ಕಟ್ ಮಾಡಿದ ಈರುಳ್ಳಿ 1 ಕಪ್, ಕಟ್ ಮಾಡಿದ ಕ್ಯಾರೆಟ್ ಅರ್ಧ ಕಪ್, ಕಟ್ ಮಾಡಿದ ಬೀನ್ಸ್ ಅರ್ಧ ಕಪ್, ಕಟ್ ಮಾಡಿದ ಕ್ಯಾಪ್ಸಿಕಂ ಕಾಲು ಕಪ್, ಬಟಾಣಿ 2 ಟೇಬಲ್ಸ್ಪೂನ್, ಅರಿಶಿನ ಅರ್ಧ ಟೀಸ್ಪೂನ್, ಉಪ್ಪು ಅರ್ಧ ಟೀಸ್ಪೂನ್, ನೀರು 1 ಕಪ್, ಕೊತ್ತಂಬರಿ ಸೊಪ್ಪು , ತುರಿದ ತೆಂಗಿನಕಾಯಿ 2 ಟೇಬಲ್ಸ್ಪೂನ್, ನಿಂಬೆ ರಸ 1 ಟೇಬಲ್ಸ್ಪೂನ್

ಮಾಡುವ ವಿಧಾನ

ಮೊದಲಿಗೆ, ಓಟ್ಸ್ ಅನ್ನು 5 ನಿಮಿಷಗಳ ಕಾಲ ಹುರಿಯಿರಿ. ಓಟ್ಸ್ ಗರಿಗರಿಯಾಗುವ ತನಕ ರೋಸ್ಟ್ ಮಾಡಿ. ಪಕ್ಕಕ್ಕೆ ಇರಿಸಿ. ಈಗ ಒಂದು ದೊಡ್ಡ ಪಾತ್ರೆಗೆ ಎಣ್ಣೆ ಹಾಕಿ ಬಿಸಿ ಮಾಡಿ. ಅದಕ್ಕೆ ಸಾಸಿವೆ, ಉದ್ದಿನ ಬೇಳೆ, ಜೀರಿಗೆ, ಕರಿ ಬೇವು ಮತ್ತು ಗೋಡಂಬಿಗಳನ್ನು ಸೇರಿಸಿ. ಗೋಡಂಬಿಗಳು ಗೋಲ್ಡನ್ ಬ್ರೌನ್ ಆಗುವ ತನಕ ಫ್ರೈ ಮಾಡಿ.ನಂತರ ಶುಂಠಿ, ಮೆಣಸಿನಕಾಯಿ ಮತ್ತು ಈರುಳ್ಳಿ ಹಾಕಿ ಫ್ರೈ ಮಾಡಿ. ಅದಕ್ಕೆ ಕ್ಯಾರೆಟ್, ಬೀನ್ಸ್, ಕ್ಯಾಪ್ಸಿಕಂ, ಬಟಾಣಿ, ಅರಿಶಿನ ಮತ್ತು ಉಪ್ಪು ಸೇರಿಸಿ. 2 ನಿಮಿಷಗಳ ಕಾಲ ಫ್ರೈ ಮಾಡಿ. ಈಗ ಅದಕ್ಕೆ ನೀರು ಸೇರಿಸಿ, ಮುಚ್ಚಿ ಮತ್ತು 5 ನಿಮಿಷಗಳ ಕಾಲ ಬಿಡಿ. ತರಕಾರಿಗಳನ್ನು ಚೆನ್ನಾಗಿ ಬೇಯುವ ತನಕ ಕುಕ್ ಮಾಡಿ. ತರಕಾರಿಗಳು ಬೆಂದ ಮೇಳೆ ಅದಕ್ಕೆ ಹುರಿದ ಓಟ್ಸ್ ಸೇರಿಸಿ ಚೆನ್ನಾಗಿ ಮಿಶ್ರಣ ಮಾಡಿ. ಓಟ್ಸ್ ಎಲ್ಲ ನೀರನ್ನು ಹೀರಿಕೊಳ್ಳುವವರೆಗೂ ಮಿಶ್ರಣ ಮಾಡಿ 5 ನಿಮಿಷಗಳ ಕಾಲ ಮುಚ್ಚಿ. ಕೊನೆಗೆ ಕೊತ್ತಂಬರಿ ಸೊಪ್ಪು, ತೆಂಗಿನಕಾಯಿ ತುರಿ ಮತ್ತು ನಿಂಬೆ ರಸವನ್ನು ಸೇರಿಸಿ. ಓಟ್ಸ್ ಸಂಪೂರ್ಣವಾಗಿ ಬೇಯಲು ಬಿಡಿ.

ಜಾನ್ವಿ ಕಪೂರ್‌ಗೆ ಗೇಟ್ ಪಾಸ್ ಶ್ರೀಲೀಲಾಗೆ ಬಿಗ್ ಚಾನ್ಸ್

ಕನ್ನಡದ ನಟಿ ಶ್ರೀಲೀಲಾ ಇದೀಗ ಬಾಲಿವುಡ್ ಮತ್ತು ತೆಲುಗು ಸಿನಿಮಾಗಳಲ್ಲಿ ಬ್ಯುಸಿಯಾಗಿದ್ದಾರೆ. ಅದರಲ್ಲೂ 'ಪುಷ್ಪ 2' ಸಿನಿಮಾದಲ್ಲಿ ಕಿಸಿಕ್ ಹಾಡಿಗೆ ಸೊಂಟ ಬಳುಕಿಸಿದ್ಮೇಲೆ ಬಾಲಿವುಡ್ ಮಂದಿ ಕನ್ನಡದ ಈ ನಟಿಗೆ ಮಣೆ ಹಾಕಿದ್ದಾರೆ. ಕರಣ್ ಜೋಹರ್ ಸಿನಿಮಾದಲ್ಲಿ ಜಾನ್ವಿ ಕಪೂರ್ ನಟಿಸಬೇಕಿದ್ದ ಪಾತ್ರಕ್ಕೆ ಶ್ರೀಲೀಲಾ ಗ್ರ್ಯಾಂಡ್ ಎಂಟ್ರಿ ಕೊಟ್ಟಿದ್ದಾರೆ. ಕರಣ್ ಜೋಹರ್ ಒಡೆತನದ ಧರ್ಮ ಪ್ರೊಡಕ್ಷನ್ಸ್ ಇದೀಗ 'ದೋಸ್ತಾನ 2' ಸಿನಿಮಾ ಮಾಡಲು ಮುಂದಾಗಿದೆ. ಇದಕ್ಕೆ ವಿಕ್ರಾಂತ್ ಮಾಸ್ಸಿ ನಾಯಕನಾಗಿ ನಟಿಸಲಿದ್ದಾರೆ. ಅವರಿಗೆ ಜೋಡಿಯಾಗಿ ನಟಿಸಲು ಜಾನ್ವಿ ಕಪೂರ್ ಅವರನ್ನು ಆಯ್ಕೆ ಮಾಡಿದ್ದರು. ಕಾರಣಾಂತರಗಳಿಂದ ಜಾನ್ವಿ ನಟಿಸಬೇಕಿದ್ದ ಜಾಗಕ್ಕೆ ಶ್ರೀಲೀಲಾ ಆಯ್ಕೆ ಮಾಡಿದ್ದಾರೆ. ವಿಕ್ರಾಂತ್ ಮತ್ತು ಶ್ರೀಲೀಲಾ ಜೋಡಿಯ ಮೂಲಕ 'ದೋಸ್ತಾನ 2' ಚಿತ್ರದಲ್ಲಿ ವಿಭಿನ್ನ ಪ್ರೇಮಕಥೆಯನ್ನು ಹೇಳೋಕೆ ರೆಡಿಯಾಗಿದ್ದಾರೆ. ಕನ್ನಡದ ನಟಿಯ ಮೇಲಿರುವ ಪಡ್ಡೆಹುಡುಗರ ಕ್ರೇಜ್ ನೋಡಿ ಅವರಿಗೆ ನಟಿಸಲು ಆಫರ್ ನೀಡಲಾಗಿದೆ. 2008ರಲ್ಲಿ 'ದೋಸ್ತಾನ' ಸಿನಿಮಾದಲ್ಲಿ ಜಾನ್ ಅಬ್ರಾಹಂ, ಪ್ರಿಯಾಂಕಾ ಚೋಪ್ರಾ, ಅಭಿಷೇಕ್ ಬಚ್ಚನ್ ನಟಿಸಿದ್ದರು. ಈ ಸಿನಿಮಾವನ್ನು ಕರಣ್ ಜೋಹರ್ ನಿರ್ಮಿಸಿದ್ದರು. ಇದೀಗ ಮತ್ತೆ ಸಿನಿಮಾ ಇದರ ಪಾರ್ಟ್ 2 ಮೂಲಕ ಹೊಸ ಜೋಡಿಯನ್ನು ಪರಿಚಯಿಸಲು ಮುಂದಾಗಿದೆ. ಅಂದಹಾಗೆ, ಕಾರ್ತಿಕ್ ಆರ್ಯನ್ ಜೊತೆ 'ಆಶಿಕಿ-3', ಸೈಫ್ ಅಲಿ ಖಾನ್ ಪುತ್ರ ಇಬ್ರಾಹಿಂಗೆ ಜೋಡಿಯಾಗಿ ಹೊಸ ಸಿನಿಮಾದಲ್ಲಿ ಶ್ರೀಲೀಲಾ ಕೆಲಸ ಮಾಡುತ್ತಿದ್ದಾರೆ. ಈ ಸಿನಿಮಾಗಳು ರಿಲೀಸ್ ಆಗುವ ಮುನ್ನವೇ ಅವರಿಗೆ ಬಾಲಿವುಡ್‌ನಲ್ಲಿ ಬಂಪರ್ ಆಫರ್‌ಗಳು ಬರುತ್ತಿವೆ.

ಊಟದ ನಂತರ ಸೇಬು ಸೇವಿಸಿ

ಹೆಲ್ತ್ ಟಿಪ್ಸ್

ಸೇಬುಹಣ್ಣು ಯಾರಿಗೆ ಇಷ್ಟ ಎಲ್ಲ ಹೇಳಿ ಪ್ರತಿಯೊಬ್ಬರೂ ಇಷ್ಟ ಪಡುವ ಹಣ್ಣು ಇದಾಗಿದೆ, ಇದರಲ್ಲಿ ಹಲವು ರೀತಿಯ ಪೋಷಕಾಂಶಗಳು ಹಾಗು ಪ್ರೊಟೀನ್ ಅಂಶ ಇದೆ ಆದ್ದರಿಂದ ವೈದ್ಯರು ಕೂಡ ಸೇಬು ತಿನ್ನಲು ಹೇಳುತ್ತಾರೆ. ಒಂದು ಸೇಬು ಇಷ್ಟೊಂದು ಆರೋಗ್ಯಕಾರಿ ಉಪಯೋಗಗಳನ್ನು ಹೊಂದಿದೆ

ಊಟದ ನಂತರ ಸೇಬು ಹಣ್ಣು ತಿನ್ನೋದ್ರಿಂದ ಏನಾಗುತ್ತೆ ಗೊತ್ತಾ? ಸೇಬುಹಣ್ಣನ್ನು ಪ್ರತಿ ನಿತ್ಯ ಊಟದ ನಂತರ ಸೇವಿಸಿದರೆ ಜ್ಞಾಪಕ ಶಕ್ತಿ ಹೆಚ್ಚುತ್ತದೆ. ಮಕ್ಕಳು ಹಾಗು ಜ್ಞಾಪಕ ಶಕ್ತಿ ಕಡಿಮೆ ಇರುವವರು ಊಟದ ನಂತರ ಪ್ರತಿದಿನ ಸೇಬು ತಿನ್ನುವುದು ಆರೋಗ್ಯದ ದೃಷ್ಟಿಯಿಂದ ತುಂಬಾನೇ ಒಳ್ಳೆಯದು.

ಮಧುಮೇಹ ಸಮಸ್ಯೆ ಇರುವವರು ಪ್ರತಿದಿನ ಸೇಬು ಬಳಸುವುದು ಒಳ್ಳೆಯದು, ಸೇಬು ಹಣ್ಣು ತಿನ್ನೋದ್ರಿಂದ ದೇಹದಲ್ಲಿ ರಕ್ತ ಸಂಚಲನ ಉತ್ತಮವಾಗಿರುತ್ತದೆ ಹಾಗು ಜೀರ್ಣಕ್ರಿಯೆ ಸರಾಗವಾಗಿ ನಡೆಯುತ್ತದೆ.

ಸೇಬಿನ ತಿರುಳನ್ನು ಮುಖಕ್ಕೆ ಹಚ್ಚುವುದರಿಂದ ಮುಖಾ ಕಾಂತಿ ಹೆಚ್ಚುವುದು, ಅಷ್ಟೇ ಅಲ್ಲದೆ ಸೇಬುಹಣ್ಣನ್ನು ನಿಯಮಿತವಾಗಿ ಸೇವಿಸುವುದರಿಂದ ಕಫ ಕರಗುತ್ತದೆ.

ಹಲ್ಲುಗಳು ಹಾಗೂ ವಸಡುಗಳು ಗಟ್ಟಿಯಾಗಲು ಸೇಬನ್ನು ಕಚ್ಚಿ ತಿನ್ನುವುದು ಒಳ್ಳೆಯದು.

ಯಾವುದೇ ಹಣ್ಣು ತರಕಾರಿಗಳನ್ನು ಸೇವಿಸಿದರು ಅದಕ್ಕಿಂತ ಒಂದು ಪಟ್ಟು ಜಾಸ್ತಿ ಆರೋಗ್ಯಕರ ಲಾಭ ನಿಮ್ಮ ದೇಹಕ್ಕೆ ಸೇಬಿನಹಣ್ಣು ನೀಡುತ್ತದೆ. ಸೇಬನ್ನು ತಿನ್ನೋದ್ರಿಂದ ರಕ್ತಪಿತ್ತ ರೋಗ ನಿವಾರಣೆಯಾಗುವುದು. ಹೇಳಬೇಕೆಂದರೆ ಸೇಬಿನಿಂದ ಹಲವು ಉಪಯೋಗಗಳಿವೆ ಅವುಗಳ ಬಗ್ಗೆ ತಿಳಿದು ಅದರ ಸದುಪಯೋಗವನ್ನು ಪಡೆದುಕೊಳ್ಳಬೇಕು ಅಷ್ಟೇ.

ಮೊಡವೆಗೆ ಮನೆಮದ್ದು

ಬ್ಯೂಟಿ ಟಿಪ್ಸ್

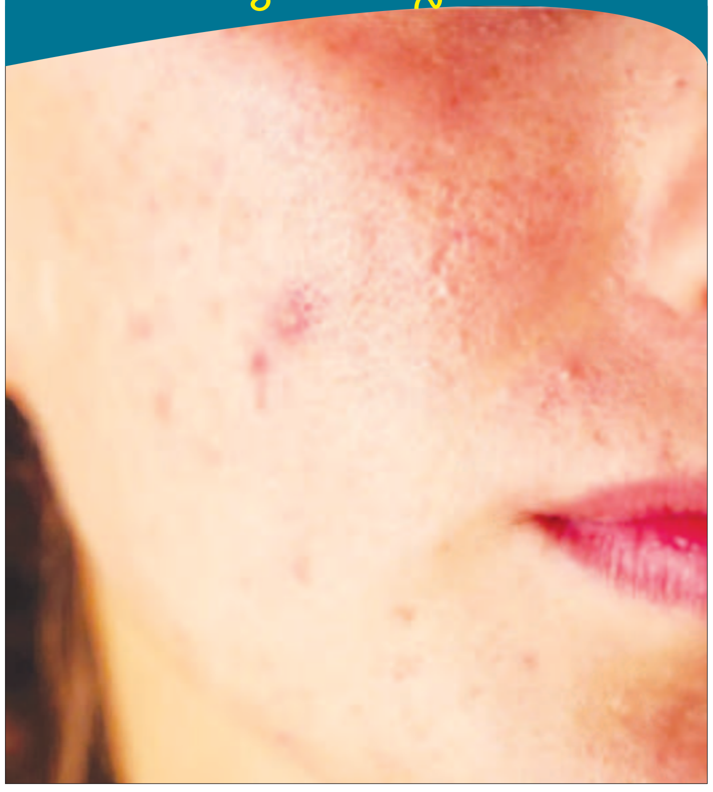

ಯಾವುದೇ ಮಚ್ಚೆ, ಕಲೆ ಅಥವಾ ಕಭಿಚುಗಳನ್ನು ಮನೆ ಮದ್ದಿನಿಂದ ವಾಸಿ ಮಾಡಬಹುದು ಆದರೆ ಚಿಕಿತ್ಸೆಯನ್ನು ಬೇಗನೆ ಶುರು ಮಾಡಬೇಕಾಗುತ್ತದೆ. ಹಾಗಾಗಿ ನಿಮ್ಮಗೆ ಇತ್ತೀಚೆಗೆ ಮೊಡವೆ ಕಲೆಗಳು ಬಂದಿದ್ದಾರೆ ಈ ಕೂಡಲೇ ಮೇಲಿನ ಯಾವುದಾದರೂ ಒಂದು ಮನೆ ಮದ್ದನ್ನು ಬಳಸಲು ಮೊದಲು ಮಾಡಿ. ಮೊದವೆಗಳು ಒಣಗಿದ ಕೂದಲೆ ಯಾವುದಾದರೂ ಒಂದು ಮನೆ ಮದ್ದನ್ನು ಬಳಸಲು ಪ್ರಾರಂಭಿಸಿ. ಇದರಿಂದ ಕಲೆಗಳು ನೆಲೆಯಾಗದಂತೆ ತಡೆಯಬಹುದು. ಅರಿಶಿನ, ಜ್ಯೇಷ್ಟಮಧು ಹಾಗೂ ಶ್ರೀಗಂಧದ ಔಶಧಿಗಳು ಹಳೆಯ ಕಲೆಗಳನ್ನು ಸಹ ವಾಸಿಮಾಡಲು ಬಹಳ ಪ್ರಭಾವಿಗಳು. ಆದರೆ ಸಂಪೂರ್ಣವಾಗಿ ಕಲೆಗಳು ಮಾಯವಾಗಲು ತಿಂಗಳಿಗಿಂತ ಹೆಚ್ಚು ಸಮಯವಾಗಬಹುದು. ಇದಕ್ಕಾಗಿ ನೀವು ಇದನ್ನು ಚಾಚು ತಪ್ಪದೆ ಚಿಕಿತ್ಸೆಯನ್ನು ಪಾಲಿಸಬೇಕಾಗಿಬರುತ್ತದೆ. ಮನೆ ಮದ್ದಿನ ಪ್ರಭಾವ ನಿಮ್ಮ ಚರ್ಮದ ಬಗೆ ಹಾಗು ವಯಸ್ಸಿನ ಮೇಲೆ ಆಧಾರವಾಗಿರುತ್ತದೆ. ಹೆಚ್ಚಾಗುವ ವಯ್ಯಸ್ಸಿನೊಂದಿಗೆ ಚರ್ಮದ ಪುನ್ನರುಜ್ಜೀವನಗೊಳ್ಳುವ ಶಕ್ತಿಯು ಕಡಿಮೆಯಾಗುತ್ತಾ ಬರುತ್ತದೆ. ಆದ್ದರಿಂದ ಕಲೆಗಳು ಹಾಗೂ ಕಚ್ಚುಗಳು ಕಡಿಮೆಯಾಗುವುದಕ್ಕೆ ಸ್ವಲ್ಪ ಹೆಚ್ಚು ಸಮಯ ಹಿಡಿಯಬಹುದು. ಮನೆ ಮದ್ದಿನಿಂದ ಸಂಪೂರ್ಣವಾಗಿ ಮಚ್ಚೆ ಹಾಗೂ ಕಲೆಗಳು ಮಾಯವಾಗಲು ಅದನ್ನು ಚಾಚು ತಪ್ಪದೆ ನಿರಂತರವಾಗಿ ಕಟ್ಟುನಿಟ್ಟಾಗಿ ಪಾಲಿಸಬೇಕಾಗಿಬರುತ್ತದೆ. ಇದರಿಂದ ಉತ್ತಮ ಫಲಿತಾಂಶವನ್ನು ಪಡೆಯಬಹುದು. ಮನೆ ಮದ್ದಿನ ಅತಿ ಮುಖ್ಯವಾದ ಗುಣವೇನೆಂದರೆ ಇದರಿಂದ ಯಾವುದೇ ಅಡ್ಡ ಪರಿಣಾಮಗಳಿರುವುದಿಲ್ಲ ಹಾಗೂ ಹೆಚ್ಚು ಹಣವು ಪೋಲಾಗುವುದಿಲ್ಲ.

ಮೇಲೆ ಹೇಳಿರುವ ಮನೆ ಮದ್ದುಗಳನ್ನು ಬಳಸುವ ಕಾಲಕ್ಕೆ ಹೊಸದಾಗಿ ತಯಾರಿಸಿಕೊಳ್ಳುವುದು ಒಲ್ಲೆಯಾದುದರಿಂದಾ ಔಷಧಿ ಹೆಚ್ಚು ಪರಿಣಾಮಕಾರಿಯಾಗಿ ಕೆಲಸ ಮಾಡುತ್ತದೆ. ಜ್ಯೇಷ್ಟಮಧು ಹಾಗೂ ಮತ್ತು ಕೆಲವು ಮನೆ ಮದ್ದುಗಳು ನಿಮ್ಮ ಚರ್ಮವನ್ನು ಸೂಕ್ಷ್ಮಸಂವೇದಿಯಾಗಿಸಬಹುದು ಹಾಗಾಗಿ ಇದನ್ನು ಬಳಸುವಾಗ, ಆಚೆ ಹೋಗುವ ಮುನ್ನ ಒಳ್ಳೆಯ ಸನ್ ಸ್ಕ್ರೀನ್ ಬಳಸಿ.

ದೇಶದ ಜನತೆಯ ರಕ್ಷಣೆ ಕೋರಿ ಇಸ್ಕಾನ್ ನರಸಿಂಹ ಜಯಂತಿ ಆಚರಣೆ

ಅಭಯಂ: ರಕ್ಷಣೆಗಾಗಿ ಪ್ರಾರ್ಥನೆ

ಪಾಕಿಸ್ತಾನದ ಉಗ್ರಗಾಮಿಗಳ ವಿರುದ್ಧ ಭಾರತೀಯ ಸಶಸ್ತ್ರ ಪಡೆಗಳ 'ಆಪರೇಷನ್ ಸಿಂಧೂರ್' ನಂತರ ದೇಶದಲ್ಲಿ ನೆರೆದಿರುವ ಉದ್ವಿಗ್ನ ಪರಿಸ್ಥಿತಿಯ ನಿಟ್ಟಿನಲ್ಲಿ ಇಸ್ಕಾನ್ ಬೆಂಗಳೂರು ದೇವಾಲಯವು ಮೇ 11, 2025 ರ ಭಾನುವಾರದಂದು ಶ್ರೀ ನರಸಿಂಹ ಜಯಂತಿಯನ್ನು ಆಚರಿಸಿತು. ಭಗವಾನ್ ವಿಷ್ಣುವಿನ ವಿಶೇಷ ನರ ಮತ್ತು ಸಿಂಹ ರೂಪದ ಅವತಾರವಾದ ನರಸಿಂಹನಲ್ಲಿ ಭಾರತದ ಜನತೆ ಹಾಗೂ ಸೈನ್ಯಪಡೆಗಳ ರಕ್ಷಣೆಯನ್ನು ಕೋರಿ ಪ್ರಾರ್ಥನೆ ಸಲ್ಲಿಸಲಾಯಿತು. ಭಗವಾನ್ ಮಹಾವಿಷ್ಣು ತನ್ನ ಪ್ರಿಯ ಭಕ್ತನಾದ ಪ್ರಹ್ಲಾದನನ್ನು ತನ್ನ ತಂದೆ ರಾಕ್ಷಸ ಹಿರಣ್ಯಕಶಿಪುವಿನ ಕಿರುಕುಳದಿಂದ ಪಾರುಮಾಡಲೆಂದೇ ಭಕ್ತವತ್ಸಲನಾಗಿ ನರಸಿಂಹ ಅವತಾರವನ್ನು ತಾಳಿದ್ದನು.

ನರಸಿಂಹ ಜಯಂತಿಯ ಸಂದರ್ಭದಲ್ಲಿ, ದೇಶದ ಮೇಲೆ ನಡೆಯುತ್ತಿರುವ ದಾಳಿಗಳ ಸಂದರ್ಭದಲ್ಲಿ, ಇಸ್ಕಾನ್ ಬೆಂಗಳೂರಿನ ಭಕ್ತರು 'ಅಭಯಂ: ರಕ್ಷಣೆಗಾಗಿ ಪ್ರಾರ್ಥನೆಗಳು' ಎಂಬ ವಿಶೇಷ ಸಾಮೂಹಿಕ ಪ್ರಾರ್ಥನಾ ಸಮಾವೇಶ ಮಾಡಿದರು. ಭಾನುವಾರದ ಮುಂಜಾನೆಯೇ ನಗರದಾದ್ಯಂತ ಇಸ್ಕಾನ್ ಬೆಂಗಳೂರಿನ ಅನೇಕ ಭಕ್ತರು ನಗರದ 108 ವಿಭಿನ್ನ ಸ್ಥಳಗಳಲ್ಲಿ ಅರುಣೋದಯ ಕೀರ್ತನೆಗಳನ್ನು ಪ್ರದರ್ಶಿಸುವ ಮೂಲಕ, ದೇಶದ ನಾಗರಿಕರು ಮತ್ತು ಸಶಸ್ತ್ರ ಪಡೆಗಳ ರಕ್ಷಣೆಗಾಗಿ ಶ್ರೀ ನರಸಿಂಹ ದೇವರ ಆಶೀರ್ವಾದವನ್ನು ಕೋರಿದರು.

ಈ ಸಂದರ್ಭದಲ್ಲಿ ಮಾತನಾಡಿದ ಇಸ್ಕಾನ್ ಬೆಂಗಳೂರಿನ ವಕ್ತಾರರು ಇಸ್ಕಾನ್ ಬೆಂಗಳೂರಿನ ವಕ್ತಾರರು, 1971 ರ ಇಂಡೋ-ಪಾಕ್ ಯುದ್ಧದ ಸಂದರ್ಭದಲ್ಲಿ ಇಸ್ಕಾನ್ ಸಂಸ್ಥಾಪಕ ಆಚಾರ್ಯ ಶ್ರೀಲ ಪ್ರಭುಪಾದರ ಮಾತುಗಳನ್ನು ಈ ಕೆಳಗಿನಂತೆ ಉಲ್ಲೇಖಿಸಿದರು: ''ನಾವು ಹಿಂದೊಮ್ಮೆ ದೆಹಲಿಯಲ್ಲಿ ಹರೇ ಕೃಷ್ಣ ಉತ್ಸವವನ್ನು ನಡೆಸಿದಾಗ, ಪಾಕಿಸ್ತಾನ ಯುದ್ಧ ಘೋಷಿಸುವ ಅಪಾಯವಿತ್ತು, ಮತ್ತು ಒಬ್ಬ ಪತ್ರಕರ್ತರು ನನ್ನ ಅಭಿಪ್ರಾಯಕ್ಕಾಗಿ ನನ್ನನ್ನು ಸಂಪರ್ಕಿಸಿದಾಗ, ಇನ್ನೊಂದು ಪಕ್ಷವು ಆಕ್ರಮಣಕಾರಿಯಾಗಿದ್ದರಿಂದ ಹೋರಾಟ ನಡೆಯಬೇಕು ಎಂದು ನಾನು ಹೇಳಿದೆ. ಆದಾಗ್ಯೂ, ನಮ್ಮ ಸಂಕೀರ್ತನಾ ಚಳುವಳಿಯಿಂದಾಗಿ, ಭಾರತ ವಿಜಯಶಾಲಿಯಾಗಿ ಹೊರಹೊಮ್ಮಿತು. ಹೀಗೆ ಭಾರತದಲ್ಲಷ್ಟೇ ಅಲ್ಲದೆ ಪ್ರಪಂಚದಾದ್ಯಂತ ಸಂಕೀರ್ತನೆ ಮಾಡಿದೆಲ್ಲೆಡೆ ಬಹಳ ಸಂತೋಷದ ಸ್ಥಿತಿ ಇರುತ್ತದೆ. ಆದ್ದರಿಂದ ಸಮಾಜದ ಎಲ್ಲಾ ಜನಾಂಗಗಳಿಗೂ ಈ ಸಂಕೀರ್ತನ ಆಂದೋಲನದಲ್ಲಿ ಸೇರಲೆಂದು ನಾನು ವಿನಂತಿಸುತ್ತೇನೆ. ಹರೇ ಕೃಷ್ಣ ಮಂತ್ರವನ್ನು ಪಠಿಸುವುದರಿಂದ ಯಾರಿಗೂ ಯಾವುದೇ ನಷ್ಟವಿಲ್ಲ, ಆದರೆ ಲಾಭವು ಅದ್ಭುತವಾಗಿದೆ.''

ಶ್ರೀಲ ಪ್ರಭುಪಾದರ ಸೂಚನೆಯನ್ನು ಅನುಸರಿಸಿ, ಇಸ್ಕಾನ್ ಬೆಂಗಳೂರು ದೇಶದ ಜನತೆಯ ರಕ್ಷಣೆಯನ್ನು ಕೋರಿ ಮತ್ತು ಆಕ್ರಮಣಕಾರರ ವಿರುದ್ಧ ಭಾರತದ ವಿಜಯಕ್ಕಾಗಿ ಪ್ರಾರ್ಥಿಸುತ್ತಾ 108 ಸ್ಥಳಗಳಲ್ಲಿ ಅರುಣೋದಯ ಸಂಕೀರ್ತನೆ ನಡೆಸಿದೆ ಎಂದು ಇಸ್ಕಾನ್ ವಕ್ತಾರರು ಹೇಳಿದರು.

ಅರುಣೋದಯ ಕೀರ್ತನೆಯ ನಂತರ, ಭಕ್ತರು ಬೆಂಗಳೂರಿನಲ್ಲಿನ ಮೂರು ಪ್ರಮುಖ ಇಸ್ಕಾನ್ ದೇವಾಲಯಗಳಾದ ಹರೇ ಕೃಷ್ಣ ಗಿರಿ , ರಾಜಾಜಿನಗರ, ವೈಕುಂಠ ಗಿರಿ, ವಸಂತಪುರ ಮತ್ತು ಇಸ್ಕಾನ್ ಹರೇ ಕೃಷ್ಣ ಧಾಮ್, ವೈಟ್‌ಫೀಲ್ಡ್‌ನಲ್ಲಿ ಶ್ರೀ ನರಸಿಂಹದೇವರ ಉತ್ಸವ ಮೂರ್ತಿಗೆ ವಿಸ್ತಾರವಾದ ನರಸಿಂಹ ಅಭಿಷೇಕವನ್ನು ಸಹ ನಡೆಸಿದರು. ಈ ಮೂರು ದೇವಾಲಯಗಳಲ್ಲಿ ಸಾವಿರಾರು ಭಕ್ತರು ಒಗ್ಗಟ್ಟಾಗಿ 'ಅಭಯಂ-ರಕ್ಷಣೆಗಾಗಿ ಪ್ರಾರ್ಥನೆಗಳು' ಎಂಬ ವಿಶಿಷ್ಟ ಕಾರ್ಯಕ್ರಮದಲ್ಲಿ ಶ್ರೀ ನರಸಿಂಹನಿಗೆ ಪವಿತ್ರ ನಾಮದ ಸ್ತೋತ್ರಗಳನ್ನು ಪಠಿಸಿದರು. ಈ ಸಂದರ್ಭದಲ್ಲಿ ಇಸ್ಕಾನ್ ಬೆಂಗಳೂರಿನ ಅಧ್ಯಕ್ಷರಾದ ಶ್ರೀ ಮಧು ಪಂಡಿತದಾಸರು, ದೇಶದ ಶೂರ ಸೈನಿಕರೂ ಹಾಗೂ ಎಲ್ಲಾ ನಾಗರಿಕರಿಗೆ ತಮ್ಮ ಪ್ರಾರ್ಥನೆ ಸಲ್ಲಿಸುತ್ತಾ, ''ದೇಶದಲ್ಲಿನ ಪ್ರಸ್ತುತ ಉದ್ವಿಗ್ನ ಪರಿಸ್ಥಿತಿಯಲ್ಲಿ, ಬಹುದೊಡ್ಡ ಅಪಾಯಗಳಿಂದಲೂ ಪ್ರಹ್ಲಾದನನ್ನು ಪಾರುಮಾಡಿ ರಕ್ಷಿಸಿದ ನರಸಿಂಹದೇವರು, ನಮಗೂ ನಿರಂತರ ರಕ್ಷಣೆಯನ್ನು ನೀಡಿ, ನಮ್ಮ ಜೀವನವನ್ನು ಶಾಂತಿ,ಸಮೃದ್ಧಿ ಮತ್ತು ನಿರ್ಭಯತೆಯಿಂದ ತುಂಬಲಿ. ಭಗವಂತನ ಘರ್ಜನೆಯು ನಮ್ಮ ಹೃದಯಗಳಲ್ಲಿನ ಎಲ್ಲಾ ಭಯವನ್ನು ಅಳಿಸಿಹಾಕಲಿ. ನರಸಿಂಹದೇವರ ಕೃಪೆಯು ನಮ್ಮ ಧೈರ್ಯಶಾಲಿ ಸೈನಿಕರು ಮತ್ತು ಎಲ್ಲಾ ಭಾರತವಾಸಿಗಳನ್ನು ರಕ್ಷಿಸಲಿ.'' ಎಂದು ಶುಭನುಡಿದರು.

ಜಯಶ್ರೀ.ಬಿ.ಆರ್

ಖ್ಯಾತ ಜ್ಯೋತಿಷಿ

ದೂರವಾಣಿ–9964739507

www.jyotishyavaastu.com

ರಾಶಿ ಭವಿಷ್ಯ

ಮೇಷ: ಈ ದಿನ ವಿವಿಧ ಮೂಲಗಳಿಂದ ಧನ ಲಾಭ, ವೈರಿಗಳಿಂದ ದೂರವಿರಿ, ಮನಃ ಶಾಂತಿ, ನಿಮ್ಮ ಉದಾಸೀನದಿಂದ ಅಮೂಲ್ಯ ವಸ್ತು ಖರೀದಿ.

ವೃಷಭ: ಈ ದಿನ ಮಾತೃಪಿತರಲ್ಲಿ ಪ್ರೀತಿ ವಾತ್ಸಲ್ಯ, ಕುಟುಂಬ ಸೌಖ್ಯ, ಕೃಷಿಯಲ್ಲಿ ನಷ್ಟ, ವಿಪರೀತ ಕೋಪ, ಆರೋಗ್ಯದಲ್ಲಿ ಏರುಪೇರು.

ಮಿಥುನ: ಈ ದಿನ ಅಪರಿಚಿತರ ವಿಷಯದಲ್ಲಿ ಜಾಗ್ರತೆ, ವಿದ್ಯಾರ್ಥಿಗಳಲ್ಲಿ ಗೊಂದಲ, ಕ್ರಯವಿಕ್ರಯಗಳಲ್ಲಿ ಅಲ್ಪ ಲಾಭ.

ಕಟಕ: ಈ ದಿನ ಸ್ತ್ರೀಯರು ತಾಳ್ಮೆಯಿಂದ ಇದ್ದಷ್ಟು ಒಳ್ಳೆಯದು, ಮಕ್ಕಳಿಂದ ಸಂತಸ, ಪರಾಕ್ರಮ ಕೆಲಸಗಳಲ್ಲಿ ಯಶಸ್ಸು.

ಸಿಂಹ: ಈ ದಿನ ಅಧಿಕಾರಿಗಳಿಂದ ತೊಂದರೆ, ಕೋರ್ಟ್ ವ್ಯವಹಾರಗಳಲ್ಲಿ ಜಯ, ಮನ:ಶಾಂತಿ, ಮಿತ್ರರ ಸಹಾಯ, ಸುಖ ಭೋಜನ.

ಕನ್ಯಾ: ಈ ದಿನ ಪರಿಶ್ರಮಕ್ಕೆ ತಕ್ಕ ಫಲ, ಕಾರ್ಯ ಸಾಧನೆಗಾಗಿ ತಿರುಗಾಟ, ದೇವತಾ ಕಾರ್ಯಗಳಲ್ಲಿ ಭಾಗಿ, ಕುಟುಂಬ ಸೌಖ್ಯ.

ತುಲಾ: ಈ ದಿನ ಅಧಿಕ ಕೆಲಸ, ವಸ್ತ್ರ ವ್ಯಾಪಾರಿಗಳಿಗೆ ಅನಿರೀಕ್ಷಿತ ಲಾಭ, ಬಡ ರೋಗಿಗಳಿಗೆ ಕೈಲಾದ ಸಹಾಯ ಮಾಡಿ.

ವೃಶ್ಚಿಕ: ಈ ದಿನ ಹಿತೈಷಿಗಳ ಸಲಹೆ, ಹಣಕಾಸಿನ ಸಮಸ್ಯೆ, ಸಲ್ಲದ ಅಪವಾದ, ಗೆಳೆಯರೊಂದಿಗೆ ವೈಮನಸ್ಸು.

ಧನಸ್ಸು: ಈ ದಿನ ಯಂತ್ರೋಪಕರಣಗಳಿಂದ ಧನ ಲಾಭ, ಕಾರ್ಯಸಿದ್ಧಿ, ಸಾರ್ವಜನಿಕ ಕ್ಷೇತ್ರದಲ್ಲಿ ಮನ್ನಣೆ, ನಾನಾ ವಿಚಾರಗಳಲ್ಲಿ ಆಸಕ್ತಿ.

ಮಕರ: ಈ ದಿನ ಅತಿಯಾದ ದೇಹಾಲಸ್ಯ, ಸಾಲ ಮಾಡುವಿರಿ, ಪರರಿಂದ ತೊಂದರೆ, ಷೇರು ವ್ಯವಹಾರಗಳಲ್ಲಿ ಎಚ್ಚರ.

ಕುಂಭ: ಈ ದಿನ ಎಷ್ಟೇ ಹಣ ಬಂದರೂ ಉಳಿಯುವುದಿಲ್ಲ, ಸ್ತ್ರೀ ಸೌಖ್ಯ, ಚೋರ ಭಯ, ಚಂಚಲ ಸ್ವಭಾವ, ಅನಾರೋಗ್ಯ.

ಮೀನ: ಈ ದಿನ ವಿದ್ಯಾಭ್ಯಾಸದಲ್ಲಿ ಉತ್ತಮ, ಕೆಲಸ ಕಾರ್ಯಗಳಲ್ಲಿ ನಿಧಾನಗತಿ, ವಿದೇಶ ಪ್ರಯಾಣ, ಶತ್ರು ಧ್ವಂಸ.

ಪಾಕಿಸ್ತಾನದ 51 ಸ್ಥಳಗಳ ಮೇಲೆ ಬಲೂಚ್ ಹೋರಾಟಗಾರರಿಂದ ದಾಳಿ

ಇಸ್ಲಾಮಾಬಾದ್: ಕದನ ವಿರಾಮದ ಬಳಕವೂ ಭಾರತದ ವಿರುದ್ಧ ಆಟಟೋಪ ನಡೆಸುತ್ತಿರುವ ಪಾಕಿಸ್ತಾನಕ್ಕೆ ಬಲೂಚಿಸ್ತಾನ ಹೋರಾಟಗಾರರು ಶಾಕ್ ಮೇಲೆ ಶಾಕ್ ನೀಡುತ್ತಿದ್ದಾರೆ. ಭಾರತಕ್ಕೆ ಬೆಂಬಲ ಘೋಷಿಸಿದ್ದ ಬಲೂಚ್ ಲಿಬರೇಶನ್ ಆರ್ಮಿ ಪಾಕಿಸ್ತಾನದ 51ಕ್ಕೂ ಹೆಚ್ಚು ಸ್ಥಳಗಳ ಮೇಲೆ ಏಕಾಏಕಿ ದಾಳಿ ನಡೆಸಿದೆ.

ಪಾಕಿಸ್ತಾನಿ ಮಿಲಿಟರಿ ಮತ್ತು ಗುಪ್ತಚರ ತಾಣಗಳನ್ನು ಗುರಿಯಾಗಿಸಿಕೊಂಡು 51ಕ್ಕೂ ಹೆಚ್ಚು ಸ್ಥಳಗಳ ಮೇಲೆ ದಾಳಿ ನಡೆಸಿರುವುದಾಗಿ ಬಿಎಲ್‌ಎ ಅಧಿಕೃತವಾಗಿ ಹೇಳಿಕೊಂಡಿದೆ. ಬಿಎಲ್‌ಎ ವಕ್ತಾರ ಜಿಯಾಂಡ್ ಬಲೋಚ್ ನೀಡಿದ ಮಾಹಿತಿ ಪ್ರಕಾರ, ಈ ವಾರದ ಆರಂಭದಲ್ಲಿ ಭಾರತ-ಪಾಕಿಸ್ತಾನ ಮಿಲಿಟರಿ ಉದ್ವಿಗ್ನತೆ ತೀವ್ರತೆ ಪಡೆದುಕೊಂಡಿತ್ತು. ಇದರ ಸದುಪಯೋಗ ಪಡೆದುಕೊಂಡು ಪಾಕಿಸ್ತಾನ ಆಕ್ರಮಿತ ಬಲೂಚಿಸ್ತಾನದ 51ಕ್ಕೂ ಹೆಚ್ಚು ಸ್ಥಳಗಳಲ್ಲಿ ಹಲವು ಗಂಟೆಗಳ ಕಾಲ ದಾಳಿ ನಡೆಸಿದೆ ಎಂದು ಹೇಳಿದ್ದಾರೆ.

ಈ ದಾಳಿಯಲ್ಲಿ ಪಾಕ್ ಬೆಂಗಾವಲು ವಾಹನ, ಗುಪ್ತಚರ ಕೇಂದ್ರಗಳು ಮತ್ತು ಖನಿಜ ಸಾಗಣೆ ವಾಹನಗಳೂ ಸೇರಿದ್ದವು. ಈ ದಾಳಿಗಳು ಶತ್ರುಗಳನ್ನ ನಿರ್ಮೂಲನೆ ಮಾಡುವುದು ಮಾತ್ರವಲ್ಲದೇ ಮುಂಬರುವ ದಿನಗಳಲ್ಲಿ ಬಲವಾದ ಯುದ್ಧಕ್ಕೆ ಸಿದ್ಧತೆ ಬಲಪಡುವ ನಿಟ್ಟಿನಲ್ಲಿ ಸೇನಾ ಸಿದ್ಧತೆಯೂ ಕೂಡ ಆಗಿದೆ ಎಂದು ಯುದ್ಧದ ಎಚ್ಚರಿಕೆ ನೀಡಿದ್ದಾರೆ. ಇತ್ತೀಚೆಗಷ್ಟೇ ಪಾಕಿಸ್ತಾನದ ಸೇನಾ ಬೆಂಗಾಲವು ವಾಹನದ ಮೇಲೆ ಸುಧಾರಿತ ಸ್ಫೋಟಕ ಸಾಧನ ದಾಳಿ ನಡೆಸಿ 12 ಸೈನಿಕರನ್ನ ಬಿಎಲ್‌ಎ ಹತ್ಯೆಗೈದಿತ್ತು. ಈ ಬೆನ್ನಲ್ಲೇ ಬಲೂಚಿಸ್ತಾನದಾದ್ಯಂತ 39 ಸ್ಥಳಗಳಲ್ಲಿ ದಾಳಿ ನಡೆಸಿ ಪಾಕ್ ಪೊಲೀಸರನ್ನೇ ಅಪಹರಿಸಿತ್ತು.

1971 ರಿಂದಲೂ ಪ್ರತ್ಯೇಕ ಬಲೂಚಿಸ್ತಾನ ದೇಶಕ್ಕಾಗಿ ಪಾಕಿಸ್ತಾನದ ಜತೆ ಸಂಘರ್ಷ ಜಾರಿಯಲ್ಲಿದೆ. ಪಾಕ್-ಭಾರತ ನಡುವಿನ ಉದ್ವಿಗ್ನತೆಯನ್ನು ಬಲೂಚ್ ಲಿಬರೇಷನ್ ಆರ್ಮಿ ಸದುಪಯೋಗಪಡಿಸಿಕೊಳ್ಳುತ್ತಿದೆ.

ಸಂಜೆ ಮುಗಿಲು
ಸೋಮವಾರ
12.5.2025

ವಾಡಿಕೆಗೂ ಮುನ್ನ ಕೇರಳಕ್ಕೆ ಮುಂಗಾರು ಪ್ರವೇಶ

ನವದೆಹಲಿ: ಸಾಮಾನ್ಯವಾಗಿ ಜೂನ್ 1ರಂದು ನೈರುತ್ಯ ಮಾನ್ಸೂನ್ ಕೇರಳವನ್ನು ಪ್ರವೇಶಿಸುವುದು ವಾಡಿಕೆ. ಆದರೆ ಹಲವು ವರ್ಷಗಳ ಬಳಿಕ ಇದೇ ಮೊದಲ ಬಾರಿಗೆ ಈ ಬಾರಿ 5 ದಿನಗಳು ಮುಂಚಿತವಾಗಿಯೇ ಅಂದರೆ ಮೇ 27ರಂದೇ ನೈರುತ್ಯ ಮಾನ್ಸೂನ್ ಕೇರಳ ಕರಾವಳಿಯನ್ನು ಪ್ರವೇಶಿಸುವ ಸಾಧ್ಯತೆಯಿದೆ ಎಂದು ಭಾರತೀಯ ಹವಾಮಾನ ಇಲಾಖೆ ಭಾನುವಾರ ತಿಳಿಸಿದೆ.

ನಿರೀಕ್ಷೆಯಂತೆ, ಕೇರಳಕ್ಕೆ ಮಾನ್ಸೂನ್ 27ಕ್ಕೆ ಆಗಮಿಸಿದರೆ, 16 ವರ್ಷಗಳ ಬಳಿಕ ಮೊದಲ ಬಾರಿಗೆ ಭಾರತದ ಮುಖ್ಯ ಭೂಭಾಗಗಳಲ್ಲಿ ನೈರುತ್ಯ ಮಾನ್ಸೂನ್ ಬಹು ಬೇಗನೆ ಆರಂಭವಾದಂತಾಗಲಿದೆ . ಇದಕ್ಕೂ ಮುನ್ನ 2009ರಲ್ಲಿ ಮೇ 23ರಂದು ಕೇರಳಕ್ಕೆ ನೈರುತ್ಯ ಮಾನ್ಸೂನ್ ಅಪ್ಪಳಿಸಿತ್ತು.

ಕೇರಳವನ್ನು ಪ್ರವೇಶಿದ ನಂತರ ಭಾರತದ ಮುಖ್ಯ ಭೂ ಭಾಗಗಳಿಗೆ ಮಳೆ ಆಗಮಿಸುವ ಬಗ್ಗೆ ಅಧಿಕೃತವಾಗಿ ಘೋಷಿಸಲಾಗುತ್ತದೆ. ಸಾಮಾನ್ಯವಾಗಿ ಜೂನ್ 1ಕ್ಕೆ ಕೇರಳಕ್ಕೆ ಆಗಮಿಸುವ ಮುಂಗಾರು ಮಳೆ ಜೂನ್ 8ರ ವೇಳೆಗೆ ಇಡೀ ದೇಶವನ್ನು ಆವರಿಸುತ್ತದೆ. ಸೆಪ್ಟೆಂಬರ್ 17ರ ಸುಮಾರಿಗೆ ವಾಯವ್ಯ ಭಾರತದಿಂದ ಹಿಂದೆ ಸರಿಯಲು ಆರಂಭಿಸಿ, ಅಕ್ಟೋಬರ್ 15ರ ವೇಳೆಗೆ ಸಂಪೂರ್ಣವಾಗಿ ಕೊನೆಗೊಳ್ಳುತ್ತದೆ.

ಕಳೆದ ವರ್ಷ ಮೇ 30ರಂದು, 2023ರಲ್ಲಿ ಜೂನ್ 8, 2022ರಲ್ಲಿ ಮೇ 29, 2021ರಲ್ಲಿ ಜೂನ್ 3, 2020ರಲ್ಲಿ ಜೂನ್ 1, 2019ರಲ್ಲಿ ಜೂನ್ 8, ಮತ್ತು 2018ರಲ್ಲಿ ಮೇ 29ರಂದು ಮಾನ್ಸೂನ್ ಕೇರಳಕ್ಕೆ ಪ್ರವೇಶಿಸಿತ್ತು.

ಮಳೆಗಾಲ ಆರಂಭದ ದಿನಾಂಕಕ್ಕೂ, ಈ ವರ್ಷ ದೇಶದಲ್ಲಾಗುವ ಒಟ್ಟು ಮಳೆಯ ಪ್ರಮಾಣಕ್ಕೂ ಯಾವುದೇ ನೇರ ಸಂಬಂಧವಿಲ್ಲ. ಅದಲ್ಲದೆ, ಕೇರಳಕ್ಕೆ ಮುಂಗಾರು ವಾಡಿಕೆಗಿಂದ ಬೇಗ ಅಥವಾ ತಡವಾಗಿ ಆಗಮಿಸುವುದರಿಂದ ದೇಶದ ಇತರ ಭಾಗಗಳಲ್ಲೂ ಕೂಡ ನಿಗದಿತ ಸಮಯದಲ್ಲಿ ಆವರಿಸುತ್ತದೆ ಎಂದು ಹೇಳಲು ಸಾಧ್ಯವಿಲ್ಲ. ಇದು ಜಾಗತಿಕ, ಪ್ರಾದೇಶಿಕ ಮತ್ತು ಸ್ಥಳೀಯ ವೈಶಿಷ್ಟ್ಯಗಳ ಮೇಲೆ ಅವಲಂಬಿತವಾಗಿರುತ್ತದೆ ಎಂದು ಐಎಂಡಿ ಅಧಿಕಾರಿಯೊಬ್ಬರು ತಿಳಿಸಿದ್ದಾರೆ.

ಕದನ ವಿರಾಮ ಘೋಷಣೆ ಬಳಿಕ ಶ್ರೀನಗರದಲ್ಲಿ ಸ್ಫೋಟದ ಶಬ್ಧ: ಜಮ್ಮು ಕಾಶ್ಮೀರ ಸಿಎಂ

ಶ್ರೀನಗರ: ಭಾರತ, ಪಾಕಿಸ್ತಾನ ಕದಮ ವಿರಾಮಕ್ಕೆ ಒಪ್ಪಿಕೊಂಡಿರುವ ಬೆನ್ನಲ್ಲೇ ಶ್ರೀನಗರದಲ್ಲಿ ಸ್ಫೋಟ ಶಬ್ಧ ಕೇಳಿಬಂದಿದೆ. ಈ ಕುರಿತು ಜಮ್ಮು ಕಾಶ್ಮೀರದ ಮುಖ್ಯಮಂತ್ರಿ ಓಮರ್ ಅಬ್ದುಲ್ಲಾ ಎಕ್ಸ್ ಪೋಸ್ಟ್ ನಲ್ಲಿ ಬರೆದುಕೊಂಡಿದ್ದಾರೆ.

'ಕದನ ವಿರಾಮಕ್ಕೆ ಏನಾಯಿತು ಶ್ರೀನಗರದಾದ್ಯಂತ ಸ್ಫೋಟದ ಶಬ್ಧ ಕೇಳಿಬಂದಿದೆ!' ಎಂದು ಜಮ್ಮು ಕಾಶ್ಮೀರ ಮುಖ್ಯಮಂತ್ರಿ ಓಮರ್ ಅಬ್ದುಲ್ಲಾ ಎಕ್ಸ್ ನಲ್ಲಿ ಬರೆದುಕೊಂಡಿದ್ದಾರೆ. ಶ್ರೀನಗರದಲ್ಲಿ ಕದನ ವಿರಾಮ ಘೋಷಣೆಯ ಬಳಿಕ ಸಂಜೆಯ ನಂತರ ಹಲವು ಸ್ಫೋಟಗಳಾಗಿವೆ. ಜಮ್ಮು ನಗರದ ಕೆಲವು ಭಾಗಗಳಲ್ಲಿ ವಾಯು ಸೈರನ್ ಗಳು ಕೂಗಿವೆ. ಜೊತೆಗೆ ಸರಣಿ ಸ್ಫೋಟಗಳು ಸಂಭವಿಸಿವೆ. ಪರಿಣಾಮವಾಗಿ ಕೆಲವು ಪ್ರದೇಶಗಳಲ್ಲಿ ತಾತ್ಕಾಲಿಕ ವಿದ್ಯುತ್ ಕಡಿತವಾಗಿದೆ. ಇದರಿಂದ ಸ್ಥಳೀಯರು ತೀವ್ರ ಆತಂಕಕ್ಕೀಡಾಗಿದ್ದಾರೆ.

ಜಮ್ಮು- ಕಾಶ್ಮೀರದ ಪಹಲ್ಗಾಮ್ ನಲ್ಲಿ ಉಗ್ರರು ನಡೆಸಿದ ದಾಳಿಯ ಪ್ರತೀಕಾರವಾಗಿ ಭಾರತ ನಡೆಸಿದ ಆಪರೇಷನ್ ಸಿಂಧೂರ ದಾಳಿಗೆ ತತ್ತರಿಸಿದ ಪಾಕಿಸ್ತಾನ ಕದನ ವಿರಾಮ ಯಾಚಿಸಿತ್ತು. ಇದನ್ನು ಭಾರತವೂ ಒಪ್ಪಿಕೊಂಡಿದೆ. ಸಂಘರ್ಷಕ್ಕೆ ಕದನ ವಿರಾಮ ನೀಡಿದ್ದಾಗಿ ಭಾರತ ಮತ್ತು ಪಾಕಿಸ್ತಾನ ಘೋಷಿಸಿವೆ. ಇದಕ್ಕೂ ಮೊದಲು, ಅಮೆರಿಕ ಅಧ್ಯಕ್ಷ ಡೊನಾಲ್ಡ್ ಟ್ರಂಪ್ ಅವರು ಉಭಯ ರಾಷ್ಟ್ರಗಳ ನಡುವೆ ಮಾತುಕತೆ ನಡೆಸಿದ್ದರು.

ಉನತ ಮಟ್ಟದ ಭದ್ರತಾ ಸಭೆ ನಡೆಸಿದ ಪ್ರಧಾನಿ ಮೋದಿ

ನವದೆಹಲಿ: ಪ್ರಧಾನಿ ನರೇಂದ್ರ ಮೋದಿ ಅವರನ್ನು ಭೇಟಿ ಮಾಡಲು ಮೂರು ಸೇನಾ ಮುಖ್ಯಸ್ಥರು ಮತ್ತು ರಕ್ಷಣಾ ಸಿಬ್ಬಂದಿ ಮುಖ್ಯಸ್ಥರು (ಸಿಡಿಎಸ್) ಪ್ರಧಾನಿ ನರೇಂದ್ರ ಮೋದಿ ಅವರ ನಿವಾಸಕ್ಕೆ ಆಗಮಿಸಿದ್ದಾರೆ ಎಂದು ಐಎಎನ್ ಎಸ್ ಯೂನಿಯನ್ ಡಿ ವರದಿ ಮಾಡಿದೆ. ಸಚಿವ ರಾಜನಾಥ್ ಸಿಂಗ್, ದೋವಲ್ ಅವರೊಂದಿಗೆ ಪ್ರಧಾನಿ ಮೋದಿ ಉನ್ನತ ಮಟ್ಟದ ಭದ್ರತಾ ಸಭೆ ನಡೆಸಿದರು. ಸಭೆಯಲ್ಲಿ ಕೇಂದ್ರ ರಕ್ಷಣಾ ಸಚಿವ ರಾಜನಾಥ್ ಸಿಂಗ್ ಮತ್ತು ರಾಷ್ಟ್ರೀಯ ಭದ್ರತಾ ಸಲಹೆಗಾರ ಅಜಿತ್ ದೋವಲ್ ಉಪಸ್ಥಿತರಿದ್ದರು.

ಜಮ್ಮು-ಕಾಶ್ಮೀರದಲ್ಲಿ ಪರಿಸ್ಥಿತಿ ಸಹಜ

ಜಮ್ಮು: ಕದನ ವಿರಾಮ ಘೋಷಣೆ ಬಳಿಕವೂ ಪಾಕಿಸ್ತಾನ ಶನಿವಾರ ರಾತ್ರಿ ಶೆಲ್ ದಾಳಿ ನಡೆಸಿತ್ತು. ತದನಂತರ ಭಾನುವಾರ ಮುಂಜಾನೆ ವೇಳೆಗೆ ಜಮ್ಮು ನಗರದಲ್ಲಿ ಪರಿಸ್ಥಿತಿ ಸಹಜವಾಗಿದೆ. ತಡರಾತ್ರಿ ಬಳಿಕ ಯಾವುದೇ ಡ್ರೋನ್ ಗಳು ಅಥವಾ ಗುಂಡಿನ ದಾಳಿ ಮತ್ತು ಶೆಲ್ ದಾಳಿ ವರದಿಯಾಗಿಲ್ಲ. ಪೂಂಚ್ ಪ್ರದೇಶದಲ್ಲೂ ಪರಿಸ್ಥಿತಿ ಸಹಜವಾಗಿದೆ ಎಂದು ವರದಿಯಾಗಿದೆ.

ಜಮ್ಮು, ಶ್ರೀನಗರ, ಬಾರಾಮುಲ್ಲಾ, ಉರಿ, ಉಧಾಂಪುರ, ಕುಪ್ವಾರಾ, ಸಾಂಬಾ, ಪೂಂಚ್, ರಜೋರಿ, ಫಿರೋಜ್ ಪುರ, ಅಖ್ನೂರ್ ಸೇರಿದಂತೆ ವಿವಿಧೆಡೆ ಪರಿಸ್ಥಿತಿಯು ಶಾಂತವಾಗಿದೆ. ಈ ಮಧ್ಯೆ ಭಾರತ ಹಾಗೂ ಪಾಕಿಸ್ತಾನದ ನಡುವೆ ಉದ್ವಿಗ್ನತೆ ಹಿನ್ನೆಲೆಯಲ್ಲಿ ಅಮೃತಸರ ಜಿಲ್ಲಾಧಿಕಾರಿ ರೆಡ್ ಅಲರ್ಟ್ ಹೊರಡಿಸಿದ್ದು, ನಿವಾಸಿಗಳು ಮನೆಯಿಂದ ಹೊರಬರದಂತೆ, ಕಿಟಕಿಗಳಿಂದ ದೂರವಿರುವಂತೆ ಸೂಚಿಸಿದ್ದರು.

ಇಂದು ಬಿಡುಗಡೆ ಮಾಡಿದ ಹೇಳಿಕೆಯಲ್ಲಿ, ಜನರ ಅನುಕೂಲಕ್ಕಾಗಿ ವಿದ್ಯುತ್ ಸರಬರಾಜನ್ನು ಮರುಸ್ಥಾಪಿಸಿದ್ದೇವೆ. ಆದರೆ ರೆಡ್ ಅಲರ್ಟ್ ವಾಪಸ್ ಪಡೆದಿಲ್ಲ. ಹಾಗಾಗಿ, ದಯವಿಟ್ಟು ಮನೆಯಿಂದ ಯಾರೂ ಹೊರಗೆ ಹೋಗಬೇಡಿ. ಮನೆಯೊಳಗೇ ಇರಿ, ಕಿಟಕಿಗಳಿಂದಲೂ ದೂರವಿರಿ. ನಮಗೆ ಗ್ರೀನ್ ಸಿಗ್ನಲ್ ಬಂದಾಗ ನಾವು ನಿಮಗೆ ತಿಳಿಸುತ್ತೇವೆ. ಭಯ ಬೇಡ, ಆದರೆ ಎಚ್ಚರದಿಂದಿರಿ ಎಂದು ತಿಳಿಸಿದ್ದಾರೆ.

ಇದಕ್ಕೂ ಮೊದಲು ಮುಂಜಾನೆ 4.39ಕ್ಕೆ ನಿವಾಸಿಗಳು ದೀಪಗಳನ್ನು ಆರಿಸಿ ಕಿಟಕಿಗಳು, ರಸ್ತೆ, ಬಾಲ್ಕನಿಗಳು ಅಥವಾ ಟೆರೇಸ್ ಗಳ ಬಳಿ ಹೋಗದಂತೆ ಸೂಚಿಸಿದ್ದರು.

ಯುದ್ಧ ನಿಲ್ಲಿಸುವಂತೆ ಉಭಯ ದೇಶಗಳ ಡಿಜಿಎಂಒಗಳು ಶನಿವಾರ ಮಾಡಿಕೊಂಡ ಒಪ್ಪಂದದ ಬಳಿಕವೂ ಶನಿವಾರ ರಾತ್ರಿ ಪಾಕಿಸ್ತಾನ ಶೆಲ್ ಹಾಗೂ ಗುಂಡಿನ ದಾಳಿ ನಡೆಸಿತ್ತು. ಇದಕ್ಕೆ ಸೇನೆ ಪ್ರತಿದಾಳಿ ನಡೆಸಿದೆ ಎಂದು ವಿದೇಶಾಂಗ ಕಾರ್ಯದರ್ಶಿ ವಿಕ್ರಮ್ ಮಿಶ್ರಿ ಹೇಳಿದ್ದರು.

ಉಗ್ರರ ಸಂಹಾರಕ್ಕೆ ಭಾರತೀಯ ಸೇನೆಗೆ ನೆರವಾಗಿದ್ದು ಬೆಂಗಳೂರಿನ ಇಸ್ರೋ

ಬೆಂಗಳೂರು: ಭಾರತೀಯ ಸೇನೆ ನಡೆಸಿದ ಕ್ರೂಸ್ ಕ್ಷಿಪಣಿ ದಾಳಿಯಲ್ಲಿ ಪಾಕಿಸ್ತಾನದ ಮಿಲಿಟರಿ ನೆಲೆಗಳಿಗೆ ಆಗಿರುವ ಹಾನಿಗಳ ಕುರಿತು ಸಾಕ್ಷಿ ಸಮೇತ ಓಪನ್ ಸೋರ್ಸ್ ಇಂಟೆಲಿಜೆನ್ಸ್ ತಜ್ಞರು ಮಾಹಿತಿ ಹಂಚಿಕೊಂಡಿದ್ದಾರೆ. ಆದ್ರೆ ಸೇನೆಯ ಈ ಕಾರ್ಯಾಚರಣೆಗೆ ನೆರವಾಗಿದ್ದು ಬೆಂಗಳೂರಿನಲ್ಲಿ ಕೇಂದ್ರ ಕಚೇರಿ ಹೊಂದಿರುವ ನಮ್ಮ ಇಸ್ರೋ ಸಂಸ್ಥೆ ಅನ್ನೋದು ಉನ್ನತ ಮೂಲಗಳಿಂದ ತಿಳಿದುಬಂದಿದೆ.

ಹೌದು, ಭಾರತೀಯ ಸೇನೆಗೆ ಉಗ್ರರ ನೆಲೆಗಳನ್ನ ತೋರಿಸಿದ್ದು ಭಾರತೀಯ ಬಾಹ್ಯಾಕಾಶ ಸಂಶೋಧನಾ ಸಂಸ್ಥೆ (ಇಸ್ರೋ). ಯುದ್ಧದ ಸಂದರ್ಭ ನಿರ್ಮಾಣ ಆಗ್ತಿದ್ದಂತೆ ಭಾರತೀಯ ಸೇನೆ ಇಸ್ರೋ ಸಂಸ್ಥೆಯ ಸಹಾಯ ಕೇಳಿತ್ತು. ಹೀಗಾಗಿ 10 ಉಪಗ್ರಹಗಳಿಂದ ಸತತ ನಿಗಾ ವಹಿಸಿದ್ದ ಇಸ್ರೋ ಉಗ್ರರ ನೆಲೆ ಫೋಟೋಗಳನ್ನ ಕಳಿಸಿಕೊಟ್ಟಿತ್ತು. ಪಾಕಿಸ್ತಾನದ ಸೇನಾ ನೆಲೆಗಳು, ಡ್ರೋನ್ ಲಾಂಚ್ ಪ್ಯಾಡ್‌ಗಳ ಮಾಹಿತಿಯನ್ನು ಚಿತ್ರ ಸಮೇತ ಸಂಗ್ರಹಿಸಿಕೊಟ್ಟಿತ್ತು. ಹೀಗಾಗಿ ನಿಖರ ಗುರಿಯಿಟ್ಟ ಭಾರತೀಯ ಸೇನೆ ಉಗ್ಗರ ಸೇನಾ ನೆಲೆಗಳು ಹಾಗೂ ವಾಯು ನೆಲೆಗಳನ್ನು ಛಿದ್ರಗೊಳಿಸಿತ್ತು ಎಂದು ಇಸ್ರೋದ ಉನ್ನತ ಮೂಲಗಳು ತಿಳಿಸಿವೆ.

ಭಾರತವು ಪಾಕಿಸ್ತಾನದ ಪ್ರದೇಶದೊಳಗೆ ಆಯ್ದ ಮಿಲಿಟರಿ ಗುರಿಗಳ ಮೇಲೆ ನಿಖರ ದಾಳಿಗಳನ್ನು ನಡೆಸಿತು. ಇವುಗಳಲ್ಲಿ ರಫಿಕಿ, ಚಕ್ಲಾಲಾ, ರಹೀಮ್ ಯಾರ್ ಖಾನ್, ಸುಕ್ಕೂರ್ ಮತ್ತು ಸಿಯಾಲ್‌ಕೋಟ್‌ನಲ್ಲಿರುವ ರಾಡಾರ್ ಸ್ಥಾಪನೆಗಳು, ಕಮಾಂಡ್ ಮತ್ತು ನಿಯಂತ್ರಣ ಕೇಂದ್ರಗಳು ಮತ್ತು ಮದ್ದುಗುಂಡು ಡಿಪೋಗಳು ಸೇರಿವೆ.

ಪಾಕಿಸ್ತಾನದ ಭೋಲಾರಿಯಲ್ಲಿರುವ ಪಿಎಫ್ ನೆಲೆಯ ಬಿಡಿಎ (ಬಾಂಬ್ ಹಾನಿ ಮೌಲ್ಯಮಾಪನ) ಚಿತ್ರವನ್ನು ಕಾವಾ ಸ್ಪೇಸ್ ಹಂಚಿಕೊಂಡಿದೆ. ಭಾರತೀಯ ಎಎಲ್‌ಸಿಎಂ (ವಾಯು-ಉಡಾವಣಾ ಕ್ರೂಸ್ ಕ್ಷಿಪಣಿ) ನಡೆಸಿದ ನಿಖರ ದಾಳಿಯ ಕುರಿತು ಸಾಕ್ಷಿ ಸಮೇತ ಮಾಹಿತಿ ಹಂಚಿಕೊಳ್ಳಲಾಗಿದೆ. ಪಿಎಎಫ್ (ಪಾಕಿಸ್ತಾನ ವಾಯುಪಡೆ) ಹ್ಯಾಂಗರ್ ಮೇಲೆ ಆಗಿರುವ ಎಫೆಕ್ಟ್ ಬಗ್ಗೆ ಸಾಕ್ಷಿ ಇದೆ. ಸರ್ಗೋಧಾದಲ್ಲಿರುವ ಪಿಎಎಫ್ ನೆಲೆ ಮುಷಾಫ್‌ನ ಬಿಡಿಎ ವಿಶ್ಲೇಷಣೆ ಎಂಬ ಫೊಟೊವೊಂದನ್ನು ಒಸಿಂಟ್ ಹ್ಯಾಂಡಲ್ ಕಾವಾ ಸ್ಪೇಸ್ ಹಂಚಿಕೊಂಡಿದೆ. ದಾಳಿಯ ನಂತರದ ಚಿತ್ರಣ ವಿಶ್ಲೇಷಣೆಯು ಭಾರತೀಯ ಪಡೆಗಳಿಂದ ನಾಶವಾದ ರನ್‌ವೇಯನ್ನು ತೋರಿಸುತ್ತದೆ ಎಂದು ಕಾವಾ ಸ್ಪೇಸ್ ಹೇಳಿದೆ. ಜಾಕೋಬಾಬಾದ್‌ನಲ್ಲಿರುವ ಪಿಎಎಫ್ ಬೇಸ್ ಶಹಬಾಜ್‌ನ ಕಾವಾ ಸ್ಪೇಸ್ ನಡೆಸಿದ ಬಿಡಿಎ ವಿಶ್ಲೇಷಣೆಯು, ಪಿಎಎಫ್ ಹ್ಯಾಂಗರ್ ಮೇಲೆ ಭಾರತೀಯ ಎಎಲ್‌ಸಿಎಂ ನಡೆಸಿದ ನಿಖರ ದಾಳಿಯ ಪರಿಣಾಮವನ್ನು ತೋರಿಸುತ್ತದೆ.

ಯುದ ಭಾರತದ ಆಯ್ಕೆಯಲ್ಲ: ಚೀನಾಗೆ ಭಾರತ ಸ್ಪಷ್ಟನೆ

ಹೊಸದಿಲ್ಲಿ: ದೇಶದ ಭದ್ರತಾ ಸಲಹೆಗಾರ ಅಜಿತ್ ದೋವಲ್ ಅವರು ಶನಿವಾರ ಚೀನಾದ ವಿದೇಶಾಂಗ ಖಾತೆ ಸಚಿವ ವಾಂಗ್ ಯೀ ಅವರಿಗೆ ಕರೆ ಮಾಡಿ ಭಾರತ- ಪಾಕಿಸ್ತಾನ ಸಂಘರ್ಷ ಉಲ್ಬಣಗೊಂಡಿರುವ ಬಗ್ಗೆ ಚರ್ಚೆ ನಡೆಸಿದರು. ಪಹಲ್ಗಾಮ್ ಉಗ್ರರ ದಾಳಿಗೆ ಪ್ರತಿಯಾಗಿ ದಾಳಿ ನಡೆಸಿದ ಬಗ್ಗೆ ಸ್ಪಷ್ಟನೆ ನೀಡಿದ ಅವರು, ಯುದ್ಧ ಭಾರತದ ಆಯ್ಕೆಯಲ್ಲ ಹಾಗೂ ಯಾವುದೇ ಪಕ್ಷಗಳ ಆಸಕ್ತಿಯೂ ಅಲ್ಲ ಎಂದು ಹೇಳಿದರು. ಭಾರತೀಯ ವಾಯುಪ್ರದೇಶದ ಮೇಲೆ ಮತ್ತೆ ಪಾಕಿಸ್ತಾನ ಮತ್ತೊಂದು ಸುತ್ತಿನ ಡ್ರೋಣ್ ದಾಳಿ ಆರಂಭಿಸಿದ ಕೆಲವೇ ಗಂಟೆಗಳಲ್ಲಿ ದೋವಲ್ ಈ ಚರ್ಚೆ ನಡೆಸಿದರು. ಇಸ್ಲಾಮಾಬಾದ್ ತಾನೇ ಶಾಂತಿ ಒಪ್ಪಂದದ ಪ್ರಸ್ತಾವ ಮುಂದಿಟ್ಟು, ಅದೇ ದೇಶ ಮತ್ತೆ ಕದನ ವಿರಾಮ ಉಲ್ಲಂಘಿಸಿದೆ ಎಂದು ಗಮನಕ್ಕೆ ತಂದರು. ಪಹಲ್ಗಾಮ್ ಉಗ್ರರ ದಾಳಿಯು ಭಾರತದಲ್ಲಿ ಗಂಭೀರ ಸಾವು ನೋವುಗಳನ್ನು ತಂದಿದೆ. ಭಾರತ ಭಯೋತ್ಪಾದಕ ನಿಗ್ರಹ ಕಾರ್ಯಾಚರಣೆಯನ್ನು ನಡೆಸುವುದು ಅನಿವಾರ್ಯವಾಗಿದೆ. ಯುದ್ಧ ಭಾರತದ ಆಯ್ಕೆಯಾಗಿರಲಿಲ್ಲ ಹಾಗೂ ಯಾರ ಆಸಕ್ತಿಯೂ ಆಗಿರಲಿಲ್ಲ. ಭಾರತ ಹಾಗೂ ಪಾಕಿಸ್ತಾನ ಯುದ್ಧವಿರಾಮಕ್ಕೆ ಬದ್ಧವಾಗಿದ್ದು, ಪ್ರಾದೇಶಿಕ ಶಾಂತಿ ಮತ್ತು ಸುಭದ್ರತೆಯ ಮರುಸ್ಥಾಪನೆಗೆ ಬದ್ಧ ಎಂದು ದೋವಲ್ ಹೇಳಿದ್ದಾಗಿ ಚೀನಾದ ವಿದೇಶಾಂಗ ವ್ಯವಹಾರಗಳ ಸಚಿವಾಲಯ ವಿವರ ನೀಡಿದೆ. ಈ ಮಾತುಕತೆಯ ವೇಳೆ ಚೀನಾದ ವಿದೇಶಾಂಗ ಸಚಿವ ವಾಂಗ್ ಯೀ ಅವರು, ಉಗ್ರರ ದಾಳಿ ಘಟನೆಯನ್ನು ಕಟುವಾಗಿ ಖಂಡಿಸಿದ್ದು, ಪ್ರಾದೇಶಿಕ ಸ್ಥಿರತೆಯ ಮಹತ್ವವನ್ನೂ ಒತ್ತಿ ಹೇಳಿದ್ದಾರೆ.

ವೇದಿಕೆಯಲ್ಲೇ ಪ್ರಜ್ಞೆ ತಪ್ಪಿದ ನಟ ವಿಶಾಲ್

ಚೆನ್ನೈ: ತಮಿಳುನಾಡಿನ ವಿಲ್ಲುಪುರಂನಲ್ಲಿ ನಡೆದ ಮಿಸ್ ಕೂವಾಗಮ್ ಟ್ರಾನ್ಸ್‌ಜೆಂಡರ್ ಬ್ಯೂಟಿ ಕಂಟೆಸ್ಟ್‌ಗೆ ಅತಿಥಿಯಾಗಿ ತೆರಳಿದ್ದ ತಮಿಳು ನಟ ವಿಶಾಲ್ ವೇದಿಕೆಯ ಮೇಲೆ ಕುಸಿದು ಬಿದ್ದು ಅಭಿಮಾನಿಗಳಿಗೆ ಶಾಕ್ ನೀಡಿದ್ದಾರೆ.

ಕಾರ್ಯಕ್ರಮದ ವೇಳೆ ವಿಶಾಲ್ ಹಠಾತ್ತನೆ ಪ್ರಜ್ಞೆ ತಪ್ಪಿದ್ದಾರೆ. ತಕ್ಷಣ ಸ್ಥಳದಲ್ಲಿದ್ದ ಮಾಜಿ ಸಚಿವ ಕೆ. ಪೊನ್ಮುಡಿ ಹಾಗೂ ಕಾರ್ಯಕ್ರಮ ಆಯೋಜಕರು, ಅವರನ್ನು ಹತ್ತಿರದ ಖಾಸಗಿ ಆಸ್ಪತ್ರೆಗೆ ದಾಖಲಿಸಿದ್ದಾರೆ. ಅವರ ಆರೋಗ್ಯ ಸ್ಥಿತಿ ಸ್ಥಿರವಾಗಿದೆ ಎನ್ನಲಾಗಿದ್ದು, ಈ ಬಗ್ಗೆ ಯಾವುದೇ ಅಧಿಕೃತ ವೈದ್ಯಕೀಯ ಹೇಳಿಕೆ ಬಿಡುಗಡೆಯಾಗಿಲ್ಲ.

ಇತ್ತೀಚೆಗೆ ಅವರ ಅನಾರೋಗ್ಯದ ಬಗ್ಗೆ ಹಲವಾರು ವರದಿಗಳು ಬಂದಿವೆ. ಇದರ ಬೆನ್ನಲ್ಲೇ ಅಭಿಮಾನಿಗಳು ಆರೋಗ್ಯಕ್ಕೆ ಆದ್ಯತೆ ನೀಡಬೇಕೆಂದು ಅವರನ್ನು ಒತ್ತಾಯಿಸುತ್ತಿದ್ದಾರೆ. ಇದೀಗ ಈ ಘಟನೆಯು ವಿಶಾಲ್ ಮತ್ತು ಅವರ ಅಭಿಮಾನಿಗಳಲ್ಲಿ ಮತ್ತಷ್ಟು ಆತಂಕಕ್ಕೆ ಕಾರಣವಾಗಿದ್ದು, ಅವರ ಆರೋಗ್ಯಕ್ಕಾಗಿ ಅಭಿಮಾನಿಗಳು ಪ್ರಾರ್ಥಿಸುತ್ತಿದ್ದಾರೆ.

ವಿಶಾಲ್ ಅವರ ಮ್ಯಾನೇಜರ್ ಈ ಬಗ್ಗೆ ಪ್ರತಿಕ್ರಿಯಿಸಿದ್ದು, ಊಟ ಮಾಡದ ಕಾರಣ ಅವರ ಆರೋಗ್ಯದಲ್ಲಿ ಏರುಪೇರಾಗಿರಬಹುದು ಎಂದಿದ್ದಾರೆ. ಇನ್ನೂ ಈ ವರ್ಷ ಜನವರಿಯಲ್ಲಿ ಡೆಂಗ್ಯೂನಿಂದ ಬಳಲಿ ಅವರು ಚೇತರಿಸಿಕೊಂಡಿದ್ದರು. ಈ ವೇಳೆ ಅವರ ಆರೋಗ್ಯಕ್ಕಾಗಿ ಅಭಿಮಾನಿಗಳು ನಿರಂತರವಾಗಿ ಪ್ರಾರ್ಥಿಸಿದ್ದರು. ಜನವರಿಯಲ್ಲಿ 'ಮದಗಜರಾಜ' ಚಿತ್ರದ ಪ್ರಚಾರ ಕಾರ್ಯದಲ್ಲಿ ತೊಡಗಿಸಿಕೊಂಡಿದ್ದಾಗ, ಅವರ ಮಾತು ತೊದಲುತ್ತಿತ್ತು. ಅಲ್ಲದೇ ಕೈ ಸಹ ನಡುಗುತ್ತಿತ್ತು. ಅವರ ಈ ಸ್ಥಿತಿ ಕಂಡು ಫ್ಯಾನ್ಸ್ ಆಘಾತಗೊಂಡಿದ್ದರು.

ಸುಳ್ಳು ಸುದಿಗಳ ಬಗ್ಗೆ ರಕ್ಷಣಾ ಇಲಾಖೆ ಎಚ್ಚರಿಕೆ

ನವದೆಹಲಿ: ಭಾರತ ಪಾಕಿಸ್ತಾನದ ನಡುವೆ ಕದನ ವಿರಾಮ ಘೋಷಿಸಿದ ಬಳಿಕವೂ ಶ್ರೀನಗರ- ಪಾಕಿಸ್ತಾನದ ಗಡಿಯಲ್ಲಿ ಹೆಚ್ಚುತ್ತಿರುವ ಉದ್ವಿಗ್ನತೆ ಹೆಚ್ಚಾಗುತ್ತಿದೆ. ಈ ಬಗ್ಗೆ ನಾಗರಿಕರು ಶಾಂತವಾಗಿರಲು ಮತ್ತು ಸಾಮಾಜಿಕ ಮಾಧ್ಯಮದಲ್ಲಿ ಹರಡುವ ಸುದ್ದಿಗಳನ್ನು ಪರಿಶೀಲಿಸದೆ ನಂಬದಂತೆಯೂ ಭಾನುವಾರ (ಮೇ 11) ಜಮ್ಮು-ಕಾಶ್ಮೀರ ಸರ್ಕಾರ ನಾಗರೀಕರಿಗೆ ಸಲಹೆ ನೀಡಿದೆ. ಈ ಕುರಿತಂ ಎಕ್ಸ್‌ನ ತನ್ನ ಅಧಿಕೃತ ಖಾತೆಯಲ್ಲಿ ಪೋಸ್ಟ್ ಮಾಡಿರುವಜಮ್ಮು ಮತ್ತು ಕಾಶ್ಮೀರ ಮಾಹಿತಿ ಮತ್ತು ಸಾರ್ವಜನಿಕ ಸಂಪರ್ಕ ಇಲಾಖೆ, ಇತ್ತೀಚಿನ ಬೆಳವಣಿಗೆಗಳ ಹಿನ್ನೆಲೆಯಲ್ಲಿ ನಿರಂತರ ಸ್ಥಿತಿಸ್ಥಾಪಕತ್ವ ಮತ್ತು ನಂಬಿಕೆಗಾಗಿ ಜಮ್ಮು ಮತ್ತು ಕಾಶ್ಮೀರ ಸರ್ಕಾರವು ತನ್ನ ಎಲ್ಲಾ ನಾಗರಿಕರನ್ನು ಶ್ಲಾಘಿಸುತ್ತದೆ. ಎಲ್ಲಾ ಅಗತ್ಯ ಕ್ರಮಗಳನ್ನು ತೆಗೆದುಕೊಳ್ಳಲಾಗುತ್ತಿದೆ ಮತ್ತು ಯಾವುದೇ ಪರಿಸ್ಥಿತಿಯನ್ನು ನಿಭಾಯಿಸಲು ಸರ್ಕಾರವು ಸಂಪೂರ್ಣವಾಗಿ ಸಿದ್ಧವಾಗಿದೆ ಮತ್ತು ಸಜ್ಜಾಗಿದೆ ಮತ್ತು ಆತಂಕಕ್ಕೆ ಯಾವುದೇ ಕಾರಣವಿಲ್ಲ ಎಂದು ಹೇಳಿದೆ. ಏತನ್ಮಧ್ಯೆ, ತಪ್ಪು ಮಾಹಿತಿಯ ಕುರಿತು ಹೆಚ್ಚುತ್ತಿರುವ ಕಳವಳಗಳ ನಡುವೆ,ರಕ್ಷಣಾ ಸಚಿವಾಲಯವು ನಾಗರಿಕರು ವಾಟ್ಸಾಪ್‌ನಲ್ಲಿ ಹರಡುವ ನಕಲಿ ಸುದ್ದಿಗಳ ಬಗ್ಗೆ ಜಾಗರೂಕರಾಗಿರಿ ಮತ್ತು ನವೀಕರಣಗಳಿಗಾಗಿ ಪರಿಶೀಲಿಸಿದ ಮೂಲಗಳನ್ನು ಮಾತ್ರ ನಂಬುವಂತೆ ಒತ್ತಾಯಿಸಿದೆ.

ನಾವು ಕದನ ವಿರಾಮ ಉಲ್ಲಂಘನೆ ಮಾಡಿಲ್ಲ: ಪಾಕಿಸ್ತಾನ

ಪಾಕಿಸ್ತಾನ: ಕದನ ವಿರಾಮ ಉಲ್ಲಂಘನೆಯನ್ನು ಪಾಕಿಸ್ತಾನ ನಿರಾಕರಿಸಿದೆ. ಅಲ್ಲದೆ, ಭಾರತ ಹಾಗೆ ಮಾಡುತ್ತಿದೆ ಎಂದು ಆರೋಪಿಸಿದೆ. ವಿದೇಶಾಂಗ ಕಾರ್ಯದರ್ಶಿ ವಿಕ್ರಮ್ ಮಿಶ್ರಿಗೆ ಪ್ರತಿಕ್ರಿಯಿಸಿದ ಪಾಕಿಸ್ತಾನ ವಿದೇಶಾಂಗ ಸಚಿವಾಲಯದ ವಕ್ತಾರರು, ಮೊದಲು ಘೋಷಿಸಲಾದ ಪಾಕಿಸ್ತಾನ ಮತ್ತು ಭಾರತ ನಡುವಿನ ಕದನ ವಿರಾಮ ನಿರ್ಧಾರಕ್ಕೆ ನಿಷ್ಠೆಯಿಂದ ಪಾಕಿಸ್ತಾನ ಬದ್ಧವಾಗಿದೆ ಎಂದು ಹೇಳಿದರು. ಅಲ್ಲದೆ, ಭಾರತವು ಯುದ್ಧ ವಿರಾಮ ನಿಯಮ ಉಲ್ಲಂಘಿಸಿ ಪಾಕಿಸ್ತಾನದ ಪ್ರದೇಶಗಳ ಮೇಲೆ ದಾಳಿ ಮಾಡುತ್ತಿದ್ದರೂ ಸಹ ನಮ್ಮ ಪಡೆಗಳು ಪರಿಸ್ಥಿತಿಯನ್ನು ಜವಾಬ್ದಾರಿ ಮತ್ತು ಸಂಯಮದಿಂದ ನಿಭಾಯಿಸುತ್ತಿವೆ ಎಂದು ಹೇಳಿದರು.

ಇದಕ್ಕೂ ಮೊದಲು, ವಿದೇಶಾಂಗ ಕಾರ್ಯದರ್ಶಿ ವಿಕ್ರಮ್ ಮಿಶ್ರಿ ಅವರು ಕದನ ವಿರಾಮ ಉಲ್ಲಂಘನೆಗೆ ಪಾಕಿಸ್ತಾನವೇ ಹೊಣೆ ಎಂದು ಹೇಳಿದ್ದರು. ಅಲ್ಲದೆ, ಉಲ್ಲಂಘನೆಗಾಗಿ ಇಸ್ಲಾಮಾಬಾದ್ ವಿರುದ್ಧ ಕಠಿಣ ಕ್ರಮಗಳನ್ನು ತೆಗೆದುಕೊಳ್ಳುವಂತೆ ಭಾರತೀಯ ಸೇನೆಗೆ ಸೂಚಿಸಲಾಗಿದೆ ಎಂದು ತಿಳಿಸಿದರು. ಉಲ್ಲಂಘನೆಗಳನ್ನು ದೃಢಪಡಿಸಿದ ಮಿಶ್ರಿಯವರು, ಉದ್ವಿಗ್ನತೆ ಹೆಚ್ಚಾಗಲು ಪಾಕಿಸ್ತಾನವೇ ನೇರ ಕಾರಣ ಎಂದು ಸ್ಪಷ್ಟತೆ ನೀಡಿದರು. ವರದಿಗಳ ಪ್ರಕಾರ ಶ್ರೀನಗರದಲ್ಲಿ ಅನೇಕ ಸ್ಫೋಟಗಳ ಶಬ್ದಗಳು ಕೇಳಿಬಂದಿವೆ. ಆ ಪ್ರದೇಶದಲ್ಲಿ ಬ್ಲಾಕ್ ಔಟ್ ಜಾರಿಗೊಳಿಸಲಾಗಿದೆ. ರಾಜಸ್ಥಾನದ ಪೋಖ್ರಾನ್ ಮತ್ತು ಕಾಶ್ಮೀರದ ಬಾರಾಮುಲ್ಲಾದಲ್ಲಿ ಡ್ರೋನ್ ಅನ್ನು ಹೊಡೆದುರುಳಿಸಲಾಗಿದೆ ಎಂದು ಅಧಿಕಾರಿಗಳು ತಿಳಿಸಿದ್ದಾರೆ.ಅದೇ ರೀತಿ ಬಾರಾಮುಲ್ಲಾದಲ್ಲಿ ಡ್ರೋನ್ ಅನ್ನು ಹೊಡೆದುರುಳಿಸಲಾಗಿದೆ. ಅನುಮಾನಾಸ್ಪದ ಮಾನವರಹಿತ ವೈಮಾನಿಕ ವಾಹನಗಳು (ಗಂಗಿ) ಕಂಡುಬಂದವು. ಪರಿಣಾಮವಾಗಿ, ಬಾರಾಮುಲ್ಲಾ ಮತ್ತು ಶ್ರೀನಗರ ಎರಡರಲ್ಲೂ ಬ್ಲಾಕ್‌ಔಟ್ ಜಾರಿಗೊಳಿಸಲಾಗಿದೆ. ಇದಲ್ಲದೆ, ರಾಜೌರಿಯಲ್ಲಿಯೂ ಡ್ರೋನ್‌ಗಳು ಕಾಣಿಸಿಕೊಂಡವು. ಜಮ್ಮು ಪ್ರದೇಶದ ಸಾಂಬಾ ಜಿಲ್ಲೆಯಿಂದ ವಾಯುದಾಳಿಯ ಸೈರನ್ ವರದಿಯಾಗಿದೆ.

ಭದ್ರತಾ ಕೊಠಡಿಯಿಂದ ಚಿನ್ನ ನಾಪತ್ತೆ

ತಿರುವನಂತಪುರ: ಲೇಪನ ಹಾಕುವ ಉದ್ದೇಶಕ್ಕೆ ಬಳಸಲಾಗುವ 107 ಗ್ರಾಂ ನ ಚಿನ್ನ ತಿರುವನಂತಪುರದ ಶ್ರೀ ಪದ್ಮನಾಭಸ್ವಾಮಿ ದೇವಾಲಯದ ಭದ್ರತಾ ಕೊಠಡಿಯಿಂದ ಕಾಣೆಯಾಗಿದೆ. ಮೇ 7ರಿಂದ ದುರಸ್ಥಿಯಲ್ಲಿರುವ ದೇವಾಲಯದ ಬಾಗಿಲಿನ ಕೆಲಸವನ್ನು ಶನಿವಾರ ಬೆಳಗ್ಗೆ ಪುನಾರಂಭಿಸಿದಾಗ ಚಿನ್ನ ನಾಪತ್ತೆಯಾಗಿರುವುದು ಬೆಳಕಿಗೆ ಬಂತು. ಎಲ್ಲಾ ಚಟುವಟಿಕೆಗಳನ್ನು ಪೊಲೀಸರ ಕಟ್ಟುನಿಟ್ಟಿನ ಮೇಲ್ವಿಚಾರಣೆಯಲ್ಲಿ ನಡೆಸಲಾಗಿತ್ತು. ಬಳಕೆಯ ನಂತರ ಈ ಚಿನ್ನವನ್ನು ಸುರಕ್ಷಿತವಾಗಿ ಭದ್ರತಾ ಕೊಠಡಿಯಲ್ಲಿ ತಂದು ಇರಿಸಲಾಗಿತ್ತು ಎಂದು ದೇವಾಲಯದ ಕಾರ್ಯನಿರ್ವಹಣಾಧಿಕಾರಿ ಮಹೇಶ್ ತಿಳಿಸಿದ್ದಾರೆ.

''ಕಾರ್ಮಿಕರು ಎರಡು ದಿನಗಳ ರಜೆಯಲ್ಲಿ ಇದ್ದರು. ಅವರು ಶನಿವಾರ ಮತ್ತೆ ಕೆಲಸ ಆರಂಭಿಸಿದರು. ಆಗ ಚಿನ್ನ ನಾಪತ್ತೆಯಾಗಿರುವುದು ನಮಗೆ ತಿಳಿಯಿತು'' ಎಂದು ಮಹೇಶ್ ಹೇಳಿದ್ದಾರೆ. ಚಿನ್ನವನ್ನು ಬಟ್ಟೆಯ ಚೀಲದಿಂದ ಕೆಲಸ ನಡೆಯುತ್ತಿರುವ ಮಂಡಪಂಗೆ ವರ್ಗಾಯಿಸುವ ಸಂದರ್ಭ ಅದು ನಾಪತ್ತೆಯಾಗಿರುವ ಸಾಧ್ಯತೆ ಇದೆ ಎಂದು ಅವರು ತಿಳಿಸಿದ್ದಾರೆ. ಈ ಘಟನೆಯನ್ನು ಪೊಲೀಸರಿಗೆ ವರದಿ ಮಾಡಲಾಗಿದೆ. ಅವರು ತನಿಖೆ ಆರಂಭಿಸಿದ್ದಾರೆ. ಕಾಣೆಯಾದ ಚಿನ್ನವನ್ನು ಪತ್ತೆ ಹಚ್ಚಲು ಸಿಸಿಟಿವಿ ದೃಶ್ಯಾವಳಿಗಳನ್ನು ಪರಿಶೀಲಿಸಲಾಗುತ್ತಿದೆ ಎಂದು ಅವರು ತಿಳಿಸಿದ್ದಾರೆ.

ದಕ್ಷಿಣ ಕಾಶ್ಮೀರದ ಕುಲ್ಗಾಮ್, ಶೋಪಿಯಾನ್ ಜಿಲ್ಲೆಗಳಲ್ಲಿ ಎಸ್‌ಐಎ ದಾಳಿ

ಕಾಶ್ಮೀರ: ದಕ್ಷಿಣ ಕಾಶ್ಮೀರದ ಕುಲ್ಗಾಮ್ ಮತ್ತು ಶೋಪಿಯಾನ್ ಜಿಲ್ಲೆಗಳ ವಿವಿಧೆಡೆ ರಾಜ್ಯ ತನಿಖಾ ಸಂಸ್ಥೆ (ಎಸ್‌ಐಎ) ಇಂದು ಮುಂಜಾನೆ ದೊಡ್ಡ ಪ್ರಮಾಣದ ದಾಳಿ ನಡೆಸಿದೆ. ಇತರ ಭದ್ರತಾ ಪಡೆಗಳ ಸಹಯೋಗದೊಂದಿಗೆ ಎಸ್ ಐಎ ಶೋಧ ಕಾರ್ಯಾಚರಣೆ ಕೈಗೊಂಡಿದೆ.

ಮೂಲಗಳ ಪ್ರಕಾರ, ಕುಲ್ಗಾಮ್ ಜಿಲ್ಲೆಯ ಹೋಮ್ ಶಾಲಿ ಬಕ್ ಪ್ರದೇಶದಲ್ಲಿ ದಾಳಿ ಕೈಗೊಳ್ಳಲಾಗಿದ್ದು, ಶೋಪಿಯಾನ್ ಜಿಲ್ಲೆಯ ಮಜ್ ಮಾರ್ಗ್ ಜೈನ್ ಪುರ, ವೈನ್ ಇಮಾಮ್ ಸಾಹಿಬ್ ಮತ್ತು ರಿಬಾನ್ ಶೋಪಿಯಾನ್ ಪ್ರದೇಶಗಳಲ್ಲಿಯೂ ಎಸ್‌ಐಎ ಕಾರ್ಯಾಚರಣೆ ನಡೆಸಿದೆ.

ಈ ಕಾರ್ಯಾಚರಣೆಯ ಹಿಂದಿನ ಉದ್ದೇಶದ ಬಗ್ಗೆ ನಿಖರ ಮಾಹಿತಿ ಇನ್ನೂ ತಿಳಿದು ಬಂದಿಲ್ಲ. ದಾಳಿ ವೇಳೆ ಯಾರನ್ನೂ ಬಂಧನ ಮಾಡಿಲ್ಲ ಹಾಗೂ ಯಾವುದೇ ವಸ್ತುಗಳನ್ನು ವಶಪಡೆದಿರುವ ಮಾಹಿತಿ ಲಭ್ಯವಾಗಿಲ್ಲ. ಅಲ್ಲದೆ, ಈ ಬಗ್ಗೆ ಎಸ್‌ಐಎ ಕಡೆಯಿಂದ ಇನ್ನೂ ಯಾವುದೇ ಅಧಿಕೃತ ಹೇಳಿಕೆ ಹೊರಬಿದ್ದಿಲ್ಲ.

ಪಹಲ್ಗಾಮ್ ಭಯೋತ್ಪಾದಕ ದಾಳಿ ಖಂಡಿಸಿ, ಸಂಯಮ ಕಾಯ್ದುಕೊಳ್ಳಲು ಕರೆ ಕೊಟ್ಟ G7 ರಾಷ್ಟ್ರಗಳು

ನವದೆಹಲಿ: ಏಪ್ರಿಲ್ 22 ರಂದು ನಡೆದ ಪಹಲ್ಗಾಮ್ ಭಯೋತ್ಪಾದಕ ದಾಳಿಯನ್ನು G7 ದೇಶಗಳು ಶನಿವಾರ ಒಕ್ಕೊರಲಿನಿಂದ ಖಂಡಿಸಿವೆ. ಜಿ7 ದೇಶಗಳಾದ ಕೆನಡಾ, ಫ್ರಾನ್ಸ್, ಜರ್ಮನಿ, ಇಟಲಿ, ಜಪಾನ್, ಯುಕೆ, ಯುಎಸ್ ಮತ್ತು ಯುರೋಪಿಯನ್ ಒಕ್ಕೂಟ ಭಾರತ ಮತ್ತು ಪಾಕಿಸ್ತಾನ ದೇಶಗಳು ಸಂಯಮ ಕಾಯ್ದುಕೊಳ್ಳಬೇಕೆಂದು ಕರೆ ನೀಡಿವೆ.

G7 ದೇಶಗಳಾದ ಕೆನಡಾ, ಫ್ರಾನ್ಸ್, ಜರ್ಮನಿ, ಇಟಲಿ, ಜಪಾನ್, ಯುಕೆ ಮತ್ತು ಅಮೆರಿಕದ ವಿದೇಶಾಂಗ ಮಂತ್ರಿಗಳು ಮತ್ತು ಯುರೋಪಿಯನ್ ಒಕ್ಕೂಟದ ಉನ್ನತ ಪ್ರತಿನಿಧಿಗಳಾದ ನಾವು, ಏಪ್ರಿಲ್ 22ರಂದು ಪಹಲ್ಗಾಮ್‌ನಲ್ಲಿ ನಡೆದ ಭೀಕರ ಭಯೋತ್ಪಾದಕ ದಾಳಿಯನ್ನು ಖಂಡಿಸುತ್ತೇವೆ ಮತ್ತು ಭಾರತ ಮತ್ತು ಪಾಕಿಸ್ತಾನ ಗರಿಷ್ಠ ಸಂಯಮ ಕಾಯ್ದುಕೊಳ್ಳಬೇಕೆಂದು ಕೋರುತ್ತೇವೆ ಎಂದು ಜಂಟಿ ಹೇಳಿಕೆಯಲ್ಲಿ ತಿಳಿಸಲಾಗಿದೆ.

ಮಿಲಿಟರಿ ಸಂಘರ್ಷ ಪ್ರಾದೇಶಿಕ ಸ್ಥಿರತೆಗೆ ಬೆದರಿಕೆ ಒಡ್ಡುತ್ತದೆ. ಎರಡೂ ದೇಶಗಳ ನಾಗರಿಕರ ಸುರಕ್ಷತೆಯ ಬಗ್ಗೆ ನಮಗೆ ತೀವ್ರ ಕಳವಳವಿದೆ. ಶಾಂತಿ ಸ್ಥಾಪನೆಗೆ ಎರಡೂ ದೇಶಗಳು ಮಾತುಕತೆ ನಡೆಸಬೇಕು. ನಾವು ಸದ್ಯದ ಉದ್ವಿಗ್ನತೆ ಕಡಿಮೆ ಮಾಡಲು ಮತ್ತು ಶಾಂತಿ ಸ್ಥಾಪನೆಗೆ ಎರಡೂ ದೇಶಗಳು ಮಾತುಕತೆ ನಡೆಸುವಂತೆ ಕರೆ ನೀಡುತ್ತೇವೆ. ನಾವು ಈ ಬೆಳವಣಿಗೆಗಳನ್ನು ಮೇಲ್ವಿಚಾರಣೆ ಮಾಡುವುದನ್ನು ಮುಂದುವರೆಸುತ್ತೇವೆ ಮತ್ತು ತ್ವರಿತ, ಶಾಶ್ವತ ರಾಜತಾಂತ್ರಿಕ ಪರಿಹಾರಕ್ಕಾಗಿ ನಮ್ಮ ಬೆಂಬಲ ವ್ಯಕ್ತಪಡಿಸುತ್ತೇವೆ ಎಂದು ಹೇಳಿಕೆಯಲ್ಲಿ ವಿವರಿಸಲಾಗಿದೆ. ಇದಕ್ಕೂ ಮುನ್ನ, ಅಮೆರಿಕದ ಶ್ವೇತಭವನದ ಮಾಧ್ಯಮ ಕಾರ್ಯದರ್ಶಿ ಕ್ಯಾರೋಲಿನ್ ಲೀವಿಟ್, ಎರಡೂ ದೇಶಗಳ ನಡುವಿನ ಉದ್ವಿಗ್ನತೆಯನ್ನು ಕಡಿಮೆ ಮಾಡಲು ಅಮೆರಿಕ ಉದ್ದೇಶಿಸಿದೆ. ಉದ್ವಿಗ್ನತೆಯನ್ನು ಕಡಿಮೆ ಮಾಡಲು ಅಮೆರಿಕ ವಿದೇಶಾಂಗ ಕಾರ್ಯದರ್ಶಿ ಮಾರ್ಕೊ ರುಬಿಯೊ ಎರಡೂ ರಾಷ್ಟ್ರಗಳ ನಾಯಕರೊಂದಿಗೆ ಮಾತುಕತೆ ನಡೆಸುತ್ತಿದ್ದಾರೆ ಎಂದು ಹೇಳಿದ್ದರು.

Postal Registration No.KA/BGW-1823/2019-2021, Posted at Patrika Channel, RMS Bhavan, Bengaluru PSO, Mysore Road, Bengaluru- 560020, RNI No.KARKAN/2002/08054

ಅಮ್ಮನ ಬಗ್ಗೆ ಹೃದಯಸ್ಪರ್ಶಿ ಪೋಸ್ಟ್ ಹಂಚಿಕೊಂಡ ರಾಧಿಕಾ ಪಂಡಿತ್

ಜಗತ್ತಿನಲ್ಲಿ ತಾಯಿಯ ಸ್ಥಾನ ವಿಶಿಷ್ಠ ಮತ್ತು ವಿಶೇಷವಾದದ್ದು. ಈ ಹಿನ್ನೆಲೆ ಮೇ 11ರಂದು ವಿಶ್ವ ತಾಯಂದಿರ ದಿನಾಚರಣೆಯನ್ನು ಜಗತ್ತಿನೆಲ್ಲೆಡೆ ಆಚರಿಸುತ್ತಾರೆ. ಇದೀಗ ಸ್ಯಾಂಡಲ್‌ವುಡ್ ತಾರೆಯರು ಕೂಡ ತಾಯಿಯೊಂದಿಗಿನ ಫೋಟೋ ಶೇರ್ ಮಾಡಿ ಅಮ್ಮನ ಜೊತೆಗಿನ ಒಡನಾಟವನ್ನು ಬಣ್ಣಿಸಿದ್ದಾರೆ. ಅದರಲ್ಲಿ ರಾಧಿಕಾ ಪಂಡಿತ್ ಹಂಚಿಕೊಂಡಿರುವ ಮದರ್ಸ್ ಡೇ ಪೋಸ್ಟ್ ಸೋಷಿಯಲ್ ಮೀಡಿಯಾದಲ್ಲಿ ಸದ್ದು ಮಾಡುತ್ತಿದೆ.

ಮುದ್ದಾದ ಮಕ್ಕಳು ಮತ್ತು ಅಮ್ಮ ಮಂಗಳ ಪಂಡಿತ್ ಜೊತೆಗಿನ ಫೋಟೋ ಶೇರ್ ಮಾಡಿ, ಅವಳ ಕೈ ಹಿಡಿದು, ಕೈ ಹಿಡಿಯುವ ಕೈಯಾಗಿ ಬದಲಾಗುವವರೆಗೆ. ತಾಯ್ತನವು ಹೃದಯದಿಂದ ಹೃದಯಕ್ಕೆ ಹಾದುಹೋಗುವ ಕಥೆ. ಪಾಠಗಳಿಗೆ, ಪ್ರೀತಿಗೆ ಮತ್ತು ಪರಂಪರೆಗೆ ಕೃತಜ್ಞತೆ. ಪೀಳಿಗೆಗಳನ್ನು ರೂಪಿಸುವ ಮಹಿಳೆಯರಿಗೆ ಅಮ್ಮಂದಿರ ದಿನದ ಶುಭಾಶಯಗಳು ಎಂದು ರಾಧಿಕಾ ಪಂಡಿತ್ ಬರೆದುಕೊಂಡಿದ್ದಾರೆ. ಪಿಂಕ್ ಬಣ್ಣದ ಉಡುಗೆಯಲ್ಲಿ ನಟಿ ಮಿಂಚಿದ್ದಾರೆ. ಮಕ್ಕಳಾದ ಐರಾ ಮತ್ತು ಯಥರ್ವ್ ಹಾಗೂ ಅಮ್ಮನ ಜೊತೆ ನಿಂತು ರಾಧಿಕಾ ಫೋಟೋಗೆ ಪೋಸ್ ನೀಡಿದ್ದಾರೆ. ನಟಿಯ ಹೊಸ ಪೋಸ್ಟ್ ನೋಡಿ ಅಭಿಮಾನಿಗಳು ಸಂತೂರ್ ಮಮ್ಮಿ ಎಂದು ಹೊಗಳಿದ್ದಾರೆ.

ರಾಧಿಕಾ ಅವರ ಬಾಲ್ಯದಿಂದ ಇಂದಿನವರೆಗೂ ನಟಿಯ ಜರ್ನಿಗೆ ತಾಯಿ ಮಂಗಳ ಪಂಡಿತ್ ಸಾಥ್ ನೀಡುತ್ತಲೇ ಬಂದಿದ್ದಾರೆ. ಅದರಲ್ಲೂ ಬಣ್ಣದ ಲೋಕಕ್ಕೆ ಬಂದ್ಮೇಲೆ ಸದಾ ರಾಧಿಕಾ ಜೊತೆಯೇ ಇದ್ದು ಅವರ ಕೆಲಸಗಳಿಗೆ ಸಾಥ್ ನೀಡುತ್ತಿದ್ದರು. ಐರಾ ಮತ್ತು ಯಥರ್ವ್ ಪಾಲನೆಯಲ್ಲೂ ತಾಯಿ ಮಂಗಳ ಅವರು ಸದಾ ಜೊತೆಯಾಗಿ ನಿಂತಿದ್ದಾರೆ. ಅಜ್ಜಿಯೊಂದಿಗೆ ಮೊಮ್ಮಕ್ಕಳು ಕೂಡ ಉತ್ತಮ ಒಡನಾಟ ಹೊಂದಿದ್ದಾರೆ.

ಕಯಾದು ಸೌಂದರ್ಯಕ್ಕೆ ಕ್ಯೂ ನಿಂತ ಅರ್ಧ ಡಜನ್ ಸಿನಿಮಾ!

ಕೇವಲ ಒಂದೇ ಒಂದು ಹಿಟ್ ಸಿನಿಮಾ, ನಟಿ ಕಯಾದು ಲೋಹರ್ ಅವರ ವೃತ್ತಿ ಜೀವನವನ್ನೇ ಬದಲಾಯಿಸಿದೆ. ತಮಿಳಿನ ಡ್ರ್ಯಾಗನ್ ಚಿತ್ರ ಈ ಸುಂದರಿಯನ್ನು ರಾತ್ರೋರಾತ್ರಿ ತಾರೆಯನ್ನಾಗಿಸಿತು. ಈಗ ಸುಮಾರು ಆರು ಚಿತ್ರಗಳು ಅವರ ನಟನೆಯನ್ನು ಬಯಸಿ ಕ್ಯೂ ನಿಂತಿವೆ!

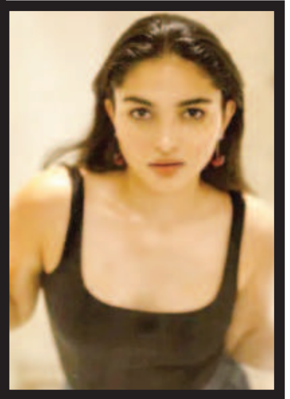

ಕಯಾದುಗೆ ಕಾಲಿವುಡ್‌ನಲ್ಲಿ ಮಾತ್ರವಲ್ಲ, ಟಾಲಿವುಡ್‌ನಲ್ಲೂ ಅದೃಷ್ಟದ ಬಾಗಿಲು ತೆರೆದಿದೆ. ಶ್ರೀ ವಿಷ್ಣು ಮತ್ತು ಅಲ್ಲೂರಿ ಚಿತ್ರಗಳ ಮೂಲಕ ತೆಲುಗು ಚಿತ್ರರಂಗಕ್ಕೆ ಪಾದಾರ್ಪಣೆ ಮಾಡಿದಾಗ ಇವರ ಕಡೆ ಯಾರೂ ಹೆಚ್ಚು ಗಮನ ಹರಿಸಿರಲಿಲ್ಲ. ಡ್ರ್ಯಾಗನ್ ಸೂಪರ್ ಹಿಟ್ ಆದ ನಂತರ ಕಯಾದು ಹಾಟ್ ಫೇವರಿಟ್ ಹೀರೋಯಿನ್ ಆಗಿದ್ದು, ತೆಲುಗು ಚಿತ್ರಗಳಲ್ಲೂ ಅವಕಾಶ ಗಿಟ್ಟಿಸಿಕೊಂಡಿದ್ದಾರೆ. ತೆಲುಗಿನ ನಟ ವಿಶ್ವಕ್ ಸೇನ್ ನಟನೆಯ 'ಫಂಕಿ' ಚಿತ್ರಕ್ಕೂ ಕಯಾದು ನಾಯಕಿಯಾಗಿ ಸೆಲೆಕ್ಟ್ ಆಗಿದ್ದಾರೆ.

ಜಿ.ವಿ. ಪ್ರಕಾಶ್ ಕುಮಾರ್ ಮತ್ತು ಕಯಾದು ಅಭಿನಯದ ಮುಂಬರುವ ಚಿತ್ರ 'ಇಮ್ಮಾರ್ಟಲ್'ನ ಫಸ್ಟ್-ಲುಕ್ ಪೋಸ್ಟರ್ ಈಗಾಗಲೇ ಅಧಿಕೃತವಾಗಿ ಅನಾವರಣಗೊಳಿಸಲಾಗಿದೆ. ಮರಿಯಪ್ಪನ್ ಚಿನ್ನಾ ಅವರ ಚೊಚ್ಚಲ ನಿರ್ದೇಶನದ ಈ ಚಿತ್ರದ ಪೋಸ್ಟರ್ ಯುವ ಜನರನ್ನು ಆಕರ್ಷಿಸುತ್ತಿದೆ. ಈ ಪೋಸ್ಟರ್‌ನಲ್ಲೂ ಡ್ರ್ಯಾಗನ್‌ನ ಚಿತ್ರವಿದ್ದು, ನಟಿಯ ಯಶಸ್ಸಿನ ಛಾಯೇ ಎದ್ದು ಕಾಣುತ್ತಿದೆ.

ಸಧ್ಯ ತಮಿಳಿನಲ್ಲಿ 'ಇದಯಂ ಮುರಳಿ' ಸಿನಿಮಾದಲ್ಲಿ ಅವರು ನಟಿಸುತ್ತಿದ್ದಾರೆ. ಇತ್ತೀಚೆಗೆ ಈ ಚಿತ್ರದ ಫಸ್ಟ್ ಲುಕ್ ಪೋಸ್ಟರ್ ಸಹ ಬಿಡುಗಡೆ ಮಾಡಲಾಗಿತ್ತು. ಈ ಸಿನಿಮಾ ಜೂನ್ ಇಲ್ಲವೇ ಜುಲೈನಲ್ಲಿ ಬಿಡುಗಡೆಯಾಗುವ ಸಾಧ್ಯತೆ ಇದೆ. ಇವುಗಳ ಜೊತೆಗೆ ಇನ್ನೂ ಆರು ಚಿತ್ರಗಳಲ್ಲಿ ನಟಿಸಲು ಕಯಾದು ಒಪ್ಪಿಕೊಂಡಿದ್ದಾರೆ ಎಂದು ವರದಿಯಾಗಿದೆ.

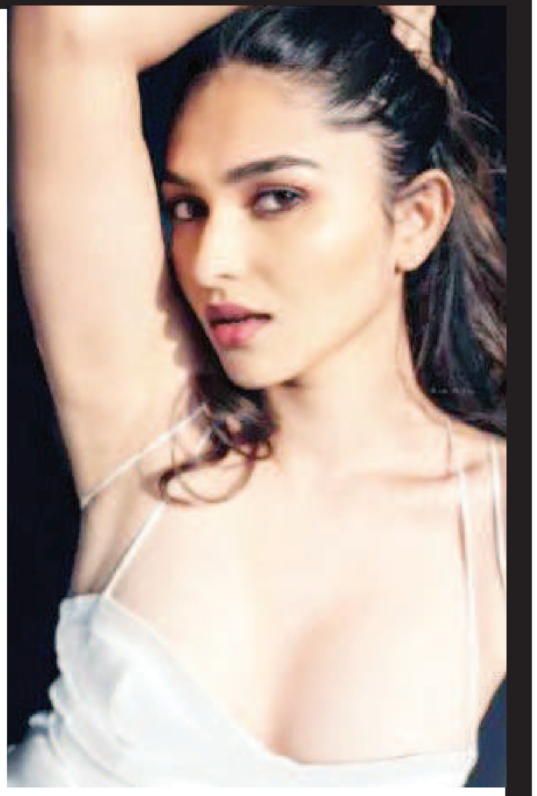

2021ರಲ್ಲಿ ಕ್ರೇಜಿಸ್ಟಾರ್ ರವಿಚಂದ್ರನ್ ಪುತ್ರ ಮನೋರಂಜನ್ ನಟನೆಯ 'ಮುಗಿಲ್‌ಪೇಟೆ' ಚಿತ್ರದಲ್ಲಿ ಕಯಾದು ನಾಯಕಿಯಾಗಿ ನಟಿಸಿದ್ದರು.

ಕನಸಿನ ಮನೆ ಕಟ್ಟಿದ ಸಂಭ್ರಮದಲ್ಲಿ ನಿಶಾ ರವಿಕೃಷ್ಣನ್

'ಗಟ್ಟಿಮೇಳ' ಸೀರಿಯಲ್ ಖ್ಯಾತಿಯ ನಿಶಾ ರವಿಕೃಷ್ಣನ್ ಅವರು ಕನಸಿನ ಹೊಸ ಮನೆ ಗೃಹಪ್ರವೇಶ ಮಾಡಿದ ಸಂಭ್ರಮದಲ್ಲಿದ್ದಾರೆ. ಈ ಕಾರ್ಯಕ್ರಮದಲ್ಲಿ ಕಿರುತೆರೆ ಕಲಾವಿದರು ಭಾಗಿಯಾಗಿ ಶುಭಕೋರಿದ್ದಾರೆ.

ಹಲವು ವರ್ಷಗಳಿಂದ ಕಿರುತೆರೆಯಲ್ಲಿ ಆಕ್ಟೀವ್ ಆಗಿರುವ ನಿಶಾ ಅವರಿಗೆ ಚೆಂದದ ಮನೆ ಕಟ್ಟಿಸಬೇಕು ಎಂಬ ಕನಸಿತ್ತು. ಅದರಂತೆ ಮೇ 9ರಂದು ಶುಭ ಶುಕ್ರವಾರ ನಿಶಾ ಹೊಸ ಮನೆಗೆ ಕಾಲಿಟ್ಟಿದ್ದಾರೆ. ಗಣಪತಿ ಹೋಮ ಹಾಗೂ ಸತ್ಯನಾರಾಯಣ ಪೂಜೆ ಮಾಡಿಸಿ ಅದ್ದೂರಿಯಾಗಿ ಗೃಹಪ್ರವೇಶ ಮಾಡಿದ್ದಾರೆ.

ಈ ಕಾರ್ಯಕ್ರಮದಲ್ಲಿ ಅವರು ನಾಯಕಿಯಾಗಿ ನಟಿಸುತ್ತಿರುವ 'ಅಣ್ಣಯ್ಯ' ಸೀರಿಯಲ್ ತಂಡ ಕೂಡ ಭಾಗಿಯಾಗಿದ್ದರು. ನಟಿಗೆ ವಿಶ್ ಮಾಡಿದ್ದಾರೆ.

'ಸರ್ವ ಮಂಗಲ ಮಾಂಗಲ್ಯೆ' ಸೀರಿಯಲ್‌ನಲ್ಲಿ ಪೋಷಕ ಪಾತ್ರದಲ್ಲಿ ನಟಿಸಿದ್ದ ನಿಶಾ ಆ ನಂತರ ಗಟ್ಟಿಮೇಳ ಸೀರಿಯಲ್‌ನಲ್ಲಿ ನಾಯಕಿಯಾಗಿ ಮಿಂಚಿದ್ದರು. 'ರೌಡಿ ಬೇಬಿ' ಎಂದೇ ಫೇಮಸ್ ಆಗಿದ್ದರು. ಈಗ 'ಅಣ್ಣಯ್ಯ' ಸೀರಿಯಲ್‌ನಲ್ಲಿ ಪಾರ್ವತಿ ಹೆಸರಿನ ಡಾಕ್ಟರ್ ಪಾತ್ರದಲ್ಲಿ ಅವರು ನಟಿಸುತ್ತಿದ್ದಾರೆ. ತೆಲುಗಿನ ಕಿರುತೆರೆಯಲ್ಲೂ ಗುರುತಿಸಿಕೊಂಡಿದ್ದಾರೆ.

'ಯುದ್ಧ ಬೇಡ' ಎಂದು ಮನವಿ ಮಾಡಿದ ಐಶ್ವರ್ಯಾ ರಾಜೇಶ್ ನೆಟ್ಟಿಗರಿಂದ ತರಾಟೆ

ಭಾರತ-ಪಾಕ್ ನಡುವೆ ಯುದ್ಧ ಬೇಡ ಎಂದು ಸೋಷಿಯಲ್ ಮೀಡಿಯಾದಲ್ಲಿ ಸೌತ್ ನಟಿ ಐಶ್ವರ್ಯಾ ರಾಜೇಶ್ ಮನವಿ ಮಾಡಿದ್ದಾರೆ. ಯುದ್ಧಕ್ಕೆ ನನ್ನ ಬೆಂಬಲವಿಲ್ಲ ಎಂದು ಪೋಸ್ಟ್ ಮಾಡಿರುವ ನಟಿಗೆ ನೆಟ್ಟಿಗರು ತರಾಟೆ ತೆಗೆದುಕೊಂಡಿದ್ದಾರೆ.

ಯುದ್ಧ ಬೇಡ. ಈ ದೇಶದ ಪ್ರಜೆಯಾಗಿ ನಾನು ಭಾರತ ಮತ್ತು ಪಾಕಿಸ್ತಾನ ಸರ್ಕಾರಗಳನ್ನು ವಿನಂತಿಸುತ್ತೇನೆ. ಯುದ್ಧದ ಬದಲು ಶಾಂತಿಗೆ ಆದ್ಯತೆ ನೀಡಿ. ಜೀವಗಳನ್ನು ಕಳೆದುಕೊಳ್ಳಲು ಬಿಡಬೇಡಿ. ಸೈನಿಕರು, ಮುಗ್ಧ ನಾಗರಿಕರು ಸಾಯಬಾರದು. ನಾವು ಇದರ ಬಗ್ಗೆ ಜಾಗೃತಿ ಮೂಡಿಸಬೇಕು ಮತ್ತು ಮತ್ತೊಂದು ಯುದ್ಧ ತಡೆಯಲು ಕ್ರಮಗಳನ್ನು ತೆಗೆದುಕೊಳ್ಳಬೇಕು ಎಂದು ಐಶ್ವರ್ಯಾ ರಾಜೇಶ್ ಇನ್ಸಾ?ಟಗ್ರಾಂನಲ್ಲಿ ಬರೆದುಕೊಂಡಿದ್ದಾರೆ. ಅವರು ಹಂಚಿಕೊಂಡಿರುವ ಪೋಸ್ಟ್ ವಿವಾದವನ್ನು ಹುಟ್ಟು ಹಾಕಿದೆ. ಕನ್ನಡದ 'ಉತ್ತರಾಖಂಡ' ಸಿನಿಮಾದಲ್ಲಿ ಶಿವಣ್ಣ, ಡಾಲಿ ಜೊತೆ ನಟಿಸುವ ಮೂಲಕ ತಮಿಳು ನಟಿ ಐಶ್ವರ್ಯಾ ರಾಜೇಶ್ ಸ್ಯಾಂಡಲ್ ವುಡ್‌ಗೆ ಎಂಟ್ರಿ ಕೊಟ್ಟಿದ್ದಾರೆ.

ದಾಂಪತ್ಯ ಜೀವನಕ್ಕೆ ಕಾಲಿಟ್ಟ 'ಬಿಗ್ ಬಾಸ್' ಖ್ಯಾತಿಯ ರಂಜಿತ್

'ಬಿಗ್ ಬಾಸ್' ಖ್ಯಾತಿಯ ರಂಜಿತ್ ದಾಂಪತ್ಯ ಜೀವನಕ್ಕೆ ಕಾಲಿಟ್ಟಿದ್ದಾರೆ. ಬಹುಕಾಲದ ಗೆಳತಿ ಮಾನಸ ಗೌಡ ಜೊತೆ ಇಂದು ಅದ್ದೂರಿಯಾಗಿ ಹಸೆಮಣೆ ಏರಿದ್ದಾರೆ.

ಮಾನಸ ಜೊತೆಗಿನ ಹಲವು ವರ್ಷಗಳ ಪ್ರೀತಿಗೆ ಇಂದು ಮದುವೆಯ ಮುದ್ರೆ ಒತ್ತಿದ್ದಾರೆ. ದೊಡ್ಡಬಳ್ಳಾಪುರದ ಮೇನ್ ರೋಡ್, ಹೊನ್ನೇನಹಳ್ಳಿಯಲ್ಲಿ ರಂಜಿತ್ ಮದುವೆ ಜರುಗಿದೆ. ಈ ಜೋಡಿಗೆ ತುಕಾಲಿ ಸಂತೋಷ್ ಮತ್ತು ಮಾನಸಾ ದಂಪತಿ, ಗೋಲ್ಡ್ ಸುರೇಶ್, ಯಮುನಾ, ರಜತ್, ರಂಗಾಯಣ ರಘು, ಶೋಭರಾಜ್ ಸೇರಿದಂತೆ ಅನೇಕರು ಭಾಗಿಯಾಗಿ ಶುಭಹಾರೈಸಿದ್ದಾರೆ.

ಮಾನಸ ಗೌಡ ಅವರು ಫ್ಯಾಷನ್ ಸ್ಟುಡಿಯೋ ಹೊಂದಿದ್ದಾರೆ. ಫ್ಯಾಷನ್ ಡಿಸೈನರ್ ಆಗಿ ಕೆಲಸ ಮಾಡುತ್ತಿದ್ದಾರೆ. ಇನ್ಸ್ಟಾಗ್ರಾಂನಲ್ಲಿ ಪರಿಚಿತರಾದ ಮಾನಸ ಜೊತೆ ರಂಜಿತ್‌ಗೆ ಲವ್ ಆಗಿತ್ತು. ಇದೀಗ ಇಬ್ಬರ ಪ್ರೀತಿ ಮದುವೆಗೆ ಮುನ್ನುಡಿ ಬರೆದಿದೆ.

ಇನ್ನು ಮುಂದೆ ನಾನು ಪಾಕ್‌ಗೆ ಹೋಗಲ್ಲ

ದುಬೈ: ಇನ್ನು ಮುಂದೆ ನಾನು ಪಾಕಿಸ್ತಾನಕ್ಕೆ ಹೋಗುವುದೇ ಇಲ್ಲ ಎಂದು ನ್ಯೂಜಿಲೆಂಡ್ ಆಟಗಾರ ಡೇರಿಲ್ ಮಿಚೆಲ್ ಹೇಳಿದ್ದಾರೆ.

ಭಾರತ ಮತ್ತು ಪಾಕಿಸ್ತಾನದ ಮಧ್ಯೆ ಸಂಘರ್ಷ ತೀವ್ರಗೊಂಡ ಬೆನ್ನಲ್ಲೇ ಭಾರತ ಕ್ರಿಕೆಟ್ ನಿಯಂತ್ರಣ ಮಂಡಳಿ ಇಂಡಿಯನ್ ಪ್ರೀಮಿಯರ್ ಲೀಗ್ 2025 ಸೀಸನ್ ಅನ್ನು ಒಂದು ವಾರ ಸ್ಥಗಿತಗೊಳಿಸಿದ ಬೆನ್ನಲ್ಲೇ ಪಾಕಿಸ್ತಾನ ಕ್ರಿಕೆಟ್ ಮಂಡಳಿ ಪಿಎಸ್‌ಎಲ್ ಅನ್ನು ಮುಂದೂಡುವುದಾಗಿ ಘೋಷಿಸಿತ್ತು.

ಪಿಸಿಬಿ ಉಳಿದ ಪಿಎಸ್‌ಎಲ್ ಪಂದ್ಯಗಳನ್ನು ಕರಾಚಿಯಲ್ಲಿ ನಡೆಸಲು ಬಯಸಿತ್ತು. ಆದರೆ ಆಟಗಾರರು ಆತಂಕ ವ್ಯಕ್ತಪಡಿಸಿದ ನಂತರ ಆಟಗಾರರನ್ನು ದುಬೈಗೆ ಕಳುಹಿಸಿಕೊಟ್ಟಿತ್ತು. ದುಬೈಗೆ ಬಂದ ನಂತರ ಬಾಂಗ್ಲಾದೇಶ ಲೆಗ್ ಸ್ಪಿನ್ನರ್ ರಿಷಾದ್ ಹೊಸೈನ್ ಪಾಕಿಸ್ತಾನದ ಕೆಟ್ಟ ಅನುಭವದ ಬಗ್ಗೆ ಮಾಧ್ಯಮದ ಜೊತೆ ಹಂಚಿಕೊಂಡಿದ್ದಾರೆ.

ಸ್ಯಾಮ್ ಬಿಲ್ಲಿಂಗ್ಸ್, ಡೇರಿಲ್ ಮಿಚೆಲ್, ಕುಶಾಲ್ ಪೆರೇರಾ, ಡೇವಿಡ್ ವೈಸ್, ಟಾಮ್ ಕರ್‍ರನ್ ತುಂಬಾ ಭಯಗೊಂಡಿದ್ದರು. ದುಬೈಗೆ ಬಂದ ಬಳಿಕ ಮಿಚೆಲ್ ಇನ್ನು ಮುಂದೆ ಎಂದಿಗೂ ಪಾಕಿಸ್ತಾನಕ್ಕೆ ಹೋಗುವುದಿಲ್ಲ ಎಂದು ಹೇಳಿದರು. ಆಟಗಾರರು ಬಹಳ ಆತಂಕದಲ್ಲಿದ್ದರು ರಿಷದ್ ತಿಳಿಸಿದರು.

ನಾವು ಹೊರಟ 20 ನಿಮಿಷಗಳ ಬಳಿಕ ವಿಮಾನ ನಿಲ್ದಾಣದ ಬಳಿಯೇ ಕ್ಷಿಪಣಿ ಅಪ್ಪಳಿಸಿದ ವಿಷಯ ದುಬೈಗೆ ಇಳಿದ ನಂತರ ತಿಳಿಯಿತು. ನಮ್ಮ ಕುಟುಂಬ ನಿದ್ದೆಯಿಲ್ಲದೇ ಹಲವು ರಾತ್ರಿಗಳನ್ನು ಕಳೆದಿದೆ ಎಂದು ಹೇಳಿದರು.

ಇಂಗ್ಲೆಂಡ್ ಆಟಗಾರ ಟಾಮ್ ಕರ್‍ರನ್ ಬಗ್ಗೆ ಮಾತನಾಡಿದ ರಿಷಾದ್, ಅವರು ವಿಮಾನ ನಿಲ್ದಾಣಕ್ಕೆ ಹೋದಾಗ ನಿಲ್ದಾಣ ಮುಚ್ಚಲ್ಪಟ್ಟಿದೆ ಎಂದು ತಿಳಿಸಲಾಯಿತು. ವಿಮಾನ ಮುಚ್ಚಿದ ವಿಚಾರ ತಿಳಿದು ಅವರು ಚಿಕ್ಕ ಮಗುವಿನಂತೆ ಅಳಲು ಪ್ರಾರಂಭಿಸಿದರು. ಅವರನ್ನು ಮೂವರಿಂದ ಸಮಾಧಾನ ಮಾಡಲಾಯಿತು ಎಂದು ತಿಳಿಸಿದರು.

ಉಳಿದ ಪಂದ್ಯಗಳನ್ನು ಕರಾಚಿಯಲ್ಲಿ ಆಡಲು ಪಿಸಿಬಿ ಮುಂದಾಗಿತ್ತು. ಈ ನಿಟ್ಟಿನಲ್ಲಿ ವಿದೇಶಿ ಆಟಗಾರರನ್ನು ಮನವೊಲಿಸುವ ಕೆಲಸ ನಡೆಸುತ್ತಿತ್ತು. ಆದರೆ ಹಿಂದಿನ ದಿನ ಇಲ್ಲಿ ಎರಡು ಡ್ರೋನ್ ದಾಳಿ ನಡೆದಿರುವ ವಿಚಾರವನ್ನು ಮರೆ ಮಾಡಿದ್ದರು. ಮರು ದಿನ ಡ್ರೋನ್ ದಾಳಿ ನಡೆದ ವಿಚಾರ ಗೊತ್ತಾಯಿತು ಎಂದು ರಿಷದ್ ನುಡಿದರು.

ಕದನ ವಿರಾಮ ಉಲ್ಲಂಘನೆ

ಪಾಕ್‌ನ ಇಬ್ಬಗೆ ನೀತಿಗೆ ಸೇನೆ ಪ್ರತ್ಯುತ್ತರ

ಹುಬ್ಬಳ್ಳಿ: ಕದನ ವಿರಾಮ ಘೋಷಣೆಯಾದ ಮೇಲೆಯೂ ಪಾಕಿಸ್ತಾನ ದಾಳಿ ಮುಂದುವರೆಸಿ ಇಬ್ಬಗೆ ನೀತಿ ಪ್ರದರ್ಶಿಸಿದ್ದು, ಭಾರತೀಯ ಸೇನೆ ಇದಕ್ಕೆ ಪ್ರತ್ಯುತ್ತರ ಕೊಡುತ್ತದೆ. ಪಾಕ್ ವಿರುದ್ಧದ ದಾಳಿಗೆ ಕೇಂದ್ರ ಸರ್ಕಾರ ಸೇನೆಗೆ ಮುಕ್ತ ಅಧಿಕಾರ, ಸ್ವಾತಂತ್ರ್ಯ ನೀಡಿದೆ ಎಂದು ಕೇಂದ್ರ ಆಹಾರ ಮತ್ತು ನಾಗರಿಕ ಸರಬರಾಜು ಇಲಾಖೆ ಸಚಿವ ಪ್ರಹ್ಲಾದ್ ಜೋಶಿ ತಿಳಿಸಿದರು.

ಹುಬ್ಬಳ್ಳಿಯಲ್ಲಿ ಮಾಧ್ಯಮದವರೊಂದಿಗೆ ಮಾತನಾಡಿದ ಅವರು, ಪಾಕಿಸ್ತಾನ ಯಾವತ್ತೂ ದ್ವಂದ್ವ ನಿಲುವು ಮತ್ತು ಇಬ್ಬಗೆ ನೀತಿ ಅನುಸರಿಸುವಲ್ಲಿ ಎತ್ತಿದ ಕೈ ಎಂಬುದು ಗೊತ್ತಿರುವ ವಿಷಯ. ಅಲ್ಲದೇ, ಅಲ್ಲಿನ ಮಿಲಿಟರಿ ಪಡೆ ಚುನಾಯಿತ ಸರ್ಕಾರದ ಮಾತು ಕೇಳುವುದಿಲ್ಲ ಎಂಬುದು ಈಗ ಮತ್ತೊಮ್ಮೆ ಸಾಬೀತಾಗಿದೆ ಎಂದು ಪ್ರತಿಕ್ರಿಯಿಸಿದರು.

ಪಹಲ್ಗಾಮ್ ಭಯೋತ್ಪಾದಕ ದಾಳಿಯ ನಂತರ ಗುಳ್ಳೇನರಿ ಬುದ್ಧಿಯ ಪಾಕಿಸ್ತಾನಕ್ಕೆ ಪಾಠ ಕಲಿಸಲು ಭಾರತೀಯ ಸೇನೆಗೆ ನಮ್ಮ ಸರ್ಕಾರ ಮುಕ್ತ ಅವಕಾಶ ನೀಡಿದೆ. ಅದರಂತೆ ಭಾರತೀಯ ಸೇನೆ ಪಾಕಿಸ್ತಾನಕ್ಕೆ ತೀಕ್ಷ್ಣ ಪ್ರತಿಕ್ರಿಯೆ, ಪ್ರತೀಕಾರದಲ್ಲಿ ತೊಡಗಿದೆ. ಬಹುದೊಡ್ಡ ಸಂಖ್ಯೆಯಲ್ಲಿ ಭಯೋತ್ಪಾದಕರ ನೆಲೆಗಳನ್ನು ಧ್ವಂಸಗೊಳಿಸಿದೆ. ಭಾರತೀಯ ಸೇನೆ ಮೊದಲ ದಿನವೇ ಪಾಕಿಸ್ತಾನದ 9ಕ್ಕಿಂತ ಹೆಚ್ಚು ಭಯೋತ್ಪಾದಕರ ನೆಲೆಗಳನ್ನು ನಾಶಪಡಿಸಿದೆ. ಈ ದಾಳಿಯಿಂದಾಗಿ ದೊಡ್ಡ ಸಂಖ್ಯೆಯಲ್ಲಿ ಭಯೋತ್ಪಾದಕರು ಮತ್ತು ಭಯೋತ್ಪಾದಕ ಕುಟುಂಬಗಳು ಬಲಿಯಾಗಿವೆ. ಸಾಕಷ್ಟು ಭಯೋತ್ಪಾದಕ ಅಡಗುತಾಣಗಳು ಛಿದ್ರವಾಗಿವೆ. ಪ್ರಮುಖ ಉಗ್ರರು ಹತರಾಗಿದ್ದಾರೆ ಎಂದು ತಿಳಿಸಿದರು.

ಯುದ್ಧವಾಗಿ ಪರಿಗಣಿಸುವ ಕಠಿಣ ನಿಲುವು: ದೇಶದಲ್ಲಿ ಭಯೋತ್ಪಾದನೆ ಸಂಪೂರ್ಣ ನಿರ್ಮೂಲನೆಗೆ ಪಣ ತೊಟ್ಟ ಕೇಂದ್ರ ಸರ್ಕಾರ ಇದೇ ಮೊದಲ ಬಾರಿಗೆ ಅತ್ಯಂತ ಕಠೋರ ನಿಲುವು ತೆಗೆದುಕೊಂಡಿದೆ. ಪಾಕ್ ಕದನ ವಿರಾಮಕ್ಕೂ ಮೊದಲೇ ಭಯೋತ್ಪಾದನೆಯನ್ನು ಯುದ್ಧವಾಗಿ ಪರಿಗಣಿಸುವಂತಹ ಅಭೂತಪೂರ್ವ ನಿರ್ಣಯ ಕೈಗೊಂಡಿದೆ ಎಂದು ಹೇಳಿದರು.

ಕದನ ವಿರಾಮ ಪ್ರಸ್ತಾಪಿಸಿದ್ದ ಪಾಕ್: ಾಕಿಸ್ತಾನದ ಮಿಲಿಟರಿ ಪಡೆಗಳ ನಿರ್ದೇಶಕರು ಭಾರತದ ಮಿಲಿಟರಿ ಕಾರ್ಯಾಚರಣೆಗಳ ಮಹಾನಿರ್ದೇಶಕರಿಗೆ ಫೋನ್ ಮಾಡಿ ಕದನ ವಿರಾಮಕ್ಕೆ ವಿನಂತಿ ಮಾಡಿದ್ದರು. ಆದರೆ ಅದನ್ನು ಈಗ ಉಲ್ಲಂಘಿಸಿದ್ದಾರೆ. ಹೀಗಾಗಿ ಭಯೋತ್ಪಾದಕರು ಮತ್ತು ಭಯೋತ್ಪಾದಕ ಸಂಘಟನೆಗಳನ್ನು ಪೋಷಿಸಿಕೊಂಡು ಬಂದ ಪಾಕ್‌ಗೆ ಭಾರತೀಯ ಸೇನೆ ಪ್ರತ್ಯುತ್ತರ ಕೊಡುತ್ತದೆ. ನರೇಂದ್ರ ಮೋದಿ ಅವರು ಪ್ರಧಾನಿಯಾದ ಮೇಲೆ ದೇಶದಲ್ಲಿ ಭಯೋತ್ಪಾದನೆ ನಿಗ್ರಹಿಸಲಾಗಿದೆ. 1980ರ ನಂತರ ಪಹಲ್ಗಾಮ್‌ಗಿಂತ ದೊಡ್ಡ ಪ್ರಮಾಣದಲ್ಲಿ ಭಯೋತ್ಪಾದನಾ ಚಟುವಟಿಕೆ ನಡೆಯುತ್ತಿದ್ದವು. ಆದರೆ, ಈಗ ಅಂಥದ್ದಕ್ಕೆಲ್ಲ ಕಡಿವಾಣ ಹಾಕಲಾಗಿದೆ. ಹಿಂದೆಲ್ಲಾ ದೊಡ್ಡ ಪ್ರಮಾಣದ ಭಯೋತ್ಪಾದನೆ ನಡೆದಾಗಲೂ ಸೌಮ್ಯ ಪ್ರತಿಕ್ರಿಯೆ ನೀಡುತ್ತಿದ್ದ ಭಾರತ ಇದೇ ಮೊದಲ ಬಾರಿ ಪಾಕ್‌ಗೆ ನುಗ್ಗಿ ಹೊಡೆಯುತ್ತಿದ್ದೇವೆ ಎಂದರು.

ಇಡೀ ದೇಶ ಒಂದಾಗಿ ಹೋರಾಡುತ್ತಿದೆ: ಪಹಲ್ಗಾಮ್ ದಾಳಿಯ ನಂತರ ಇದೇ ಮೊದಲ ಬಾರಿ ಭಯೋತ್ಪಾದನೆ ವಿರುದ್ಧ ಇಡೀ ದೇಶವೇ ಒಂದಾಗಿ ಹೋರಾಡುತ್ತಿದೆ. ಭಾರತೀಯ ಸೇನೆ ಅತ್ಯಂತ ತೀಕ್ಷ್ಣ ಪ್ರತಿಕ್ರಿಯೆ ನೀಡಿದೆ. ಪ್ರತೀಕಾರದ ದಾಳಿಯಲ್ಲಿ ಕಂದಹಾರ ಪ್ರಕರಣದಲ್ಲಿದ್ದವರು ಮತ್ತು ಪ್ರಮುಖ ಉಗ್ರರು ಸೇರಿದಂತೆ ಅವರ ಕುಟುಂಬದವರು ಹತರಾಗಿದ್ದಾರೆ.

ಭಾರತ ಶಾಂತಿಪ್ರಿಯ ರಾಷ್ಟ್ರ. ಭಾರತೀಯರು ಯಾವತ್ತೂ ಶಾಂತಿಪ್ರಿಯರೇ, ನಾವಾಗಿಯೇ ಯಾವತ್ತೂ ಯಾರ ಮೇಲೂ ದಂಡೆತ್ತಿ ಹೋಗುವುದಿಲ್ಲ. ಆದರೆ, ನಮ್ಮ ಮೇಲೆ ಯಾರಾದರೂ ಬಂದರೆ ಸುಮ್ಮನೆ ಬಿಡುವ ಮಾತೇ ಇಲ್ಲ. ಭಾರತ-ಭಾರತೀಯರಿಗೆ ಅಂತದ್ದೊಂದು ಶಕ್ತಿಯಿದೆ ಎಂದು ಎಚ್ಚರಿಕೆಯ ಸಂದೇಶ ರವಾನಿಸಿದರು.

ಮುಂದಿನ ವಾರದಿಂದ ಐಪಿಎಲ್ 2025 ಟೂರ್ನಿ ಪುನರಾರಂಭ?

ಮುಂಬೈ: ಭಾರತ ಮತ್ತು ಪಾಕಿಸ್ತಾನದ ನಡುವೆ ಕದನ ವಿರಾಮ ಘೋಷಣೆಯಾದ ಬೆನ್ನಲ್ಲೇ ನಂತರ 18ನೇ ಆವೃತ್ತಿಯ ಇಂಡಿಯನ್ ಪ್ರೀಮಿಯರ್ ಲೀಗ್ ಪಂದ್ಯಗಳನ್ನು ಪುನರಾರಂಭಿಸಲು ಬಿಸಿಸಿಐ ತೀರ್ಮಾನಿಸಿದೆ ಎಂದು ವರದಿಯಾಗಿದೆ.

ಮುಂದಿನ ಟೂರ್ನಿಗಳಿಗೆ ಸಮಯ ಹೊಂದಿಸಬೇಕೆಂಬ ಉದ್ದೇಶದಿಂದ ಮೇ 25 ರಿಂದ 30ರೊಳಗೆ ಐಪಿಎಲ್ ಟೂರ್ನಿ ಮುಗಿಸಲು ಬಿಸಿಸಿಐ ನಿರ್ಧರಿಸಿದೆ. ಹೀಗಾಗಿ ಮೇ 16ರಿಂದ ಐಪಿಎಲ್ ಪಂದ್ಯಗಳನ್ನ ಪುನರಾರಂಭಿಸಲು ಚಿತ್ತ ಹರಿಸಿದೆ.

ಸ್ಥಗಿತಗೊಂಡಿದ್ದ ಪಂಜಾಬ್ ಕಿಂಗ್ಸ್ ಮತ್ತು ಡೆಲ್ಲಿ ಕ್ಯಾಪಿಟಲ್ಸ್ ನಡುವಿನ ಪಂದ್ಯ ಮುಂದುವರಿಯಲಿದೆ. ಭಾರತ ಮತ್ತು ಪಾಕ್ ನಡುವಿನ ಪ್ರತೀಕಾರ ಸಮರ ಜೋರಾಗುತ್ತಿದ್ದಂತೆ ಭದ್ರತಾ ಕಾರಣಗಳಿಂದ ಖಿಕಿಐ ಟೂರ್ನಿಯನ್ನು ಬಿಸಿಸಿಐ ಒಂದು ವಾರಗಳ ಕಾಲ ಸ್ಥಗಿತಗೊಳಿಸಿತ್ತು. ಪ್ರಸ್ತುತ ಗುರುವಾರ ಸ್ಥಗಿತಗೊಂಡ ಪಂಜಾಬ್ ಕಿಂಗ್ಸ್ ಮತ್ತು ಡೆಲ್ಲಿ ಕ್ಯಾಪಿಟಲ್ಸ್ ನಡುವಿನ ಪಂದ್ಯ ಸೇರಿ 58 ಪಂದ್ಯಗಳು ನಡೆದಿವೆ. ಇನ್ನೂ ನಾಲ್ಕು ಪ್ಲೇ ಆಫ್ಸ್ ಪಂದ್ಯಗಳೂ ಸೇರಿ 16 ಪಂದ್ಯಗಳು ಬಾಕಿ ಇವೆ. ಆಟಗಾರರು ಮತ್ತು ಸಾರ್ವಜನಿಕರ ಸುರಕ್ಷತೆಗೆ ಆದ್ಯತೆ ನೀಡಿ ಪಂದ್ಯಗಳನ್ನು ಸ್ಥಗಿತಗೊಳಿಸಲಾಗಿತ್ತು. ಉದ್ವಿಗ್ನತೆ ಶಮನವಾದ ಬಳಿಕ ಹೊಸ ದಿನಾಂಕಗಳನ್ನು ಬಿಸಿಸಿಐ ಪ್ರಕಟಿಸಲಿದೆ ಎಂದು ವರದಿಯಾಗಿದೆ.

ದಕ್ಷಿಣ ಭಾರತದ ನಗರಗಳಾದ ಬೆಂಗಳೂರು, ಚೆನ್ನೈ ಮತ್ತು ಹೈದರಾಬಾದ್ ನಲ್ಲಿ ಐಪಿಎಲ್ ಪಂದ್ಯಾವಳಿ ಮುಂದುವರಿಸಲು ಯೋಜನೆ ರೂಪಿಸಲಾಗುತ್ತಿದೆ. ಒಂದು ವೇಳೆ ಕೇಂದ್ರ ಸರ್ಕಾರ ಈ ಯೋಜನೆ ಸಮ್ಮತಿ ನೀಡಿದರೆ ಐಪಿಎಲ್ ಇನ್ನು ಕೆಲವೇ ದಿನಗಳಲ್ಲಿ ಪುನರಾರಂಭ ಆಗಲಿದೆ.

ಕಾಶ್ಮೀರದಲ್ಲಿ ಸಿಲುಕಿರುವ 13 ಕರ್ನಾಟಕದ ವಿದ್ಯಾರ್ಥಿಗಳು ವಾಪಸ್ ಕರೆತರಲು ನೆರವಾದ ಹೆಚ್‌ಡಿಕೆ

ನವದೆಹಲಿ: ಭಾರತ ಮತ್ತು ಪಾಕಿಸ್ತಾನದ ನಡುವೆ ಉದ್ವಿಗ್ನತೆ ಹೆಚ್ಚಾಗುತ್ತಿದ್ದು, ಇದರ ನಡುವೆ ಕಾಶ್ಮೀರದಲ್ಲಿ ಸಿಲುಕಿರುವ 13 ಕನ್ನಡಿಗ ವಿದ್ಯಾರ್ಥಿಗಳನ್ನು ವಾಪಸ್ ರಾಜ್ಯಕ್ಕೆ ಕರೆತರಲು ಕೇಂದ್ರ ಸಚಿವ ಹೆಚ್‌ಡಿ ಕುಮಾರಸ್ವಾಮಿ ನೆರವಾಗಿದ್ದಾರೆ.

ಕಾಶ್ಮೀರದ ಕೃಷಿ ವಿಶ್ವವಿದ್ಯಾಲಯದಲ್ಲಿ ರಾಜ್ಯದ 13 ವಿದ್ಯಾರ್ಥಿಗಳು ವ್ಯಾಸಂಗ ಮಾಡುತ್ತಿದ್ದು, ಪಾಕ್‌ನ ಡ್ರೋನ್ ದಾಳಿ ಭೀತಿಯಿಂದಾಗಿ ಪರದಾಡುತ್ತಿದ್ದರು. ಇದರಿಂದಾಗಿ ತಗಚಗೆರೆ ಗ್ರಾಮದ ಜೆಡಿಎಸ್ ಮುಖಂಡರೊಬ್ಬರು ತಮ್ಮ ಪುತ್ರ ಹರ್ಷಿತ್ ಕಾಶ್ಮೀರದಲ್ಲಿ ಓದುತ್ತಿದ್ದು, ಯುದ್ಧ ಭೀತಿಯಿರುವ ಕಾರಣ ಅವರನ್ನು ಕರ್ನಾಟಕಕ್ಕೆ ಹಿಂತಿರುಗಿಸಲು ಸಹಾಯ ಕೋರಿ, ಹೆಚ್‌ಡಿ ಕುಮಾರಸ್ವಾಮಿಯವರಿಗೆ ಮನವಿ ಮಾಡಿಕೊಂಡಿದ್ದರು.

ಇದೇ ವೇಳೆ ಕರ್ನಾಟಕದ ಹಲವು ವಿದ್ಯಾರ್ಥಿಗಳು ಅಲ್ಲಿ ಓದುತ್ತಿರುವ ಮಾಹಿತಿ ಸಿಕ್ಕಿದೆ. ಕೂಡಲೇ ಸ್ಪಂದಿಸಿದ ಸಚಿವರು, ಸಂಬಂಧಪಟ್ಟ ಅಧಿಕಾರಿಗಳೊಂದಿಗೆ ಚರ್ಚಿಸಿ, ವಿದ್ಯಾರ್ಥಿಗಳ ರಕ್ಷಣೆಗಾಗಿ ತಮ್ಮ ಸಚಿವಾಲಯದ ಅಧಿಕಾರಿಗಳನ್ನು ನಿಯೋಜಿಸಿದ್ದರು. ಸದ್ಯ ವಿದ್ಯಾರ್ಥಿಗಳನ್ನು ದೆಹಲಿಯ ಕರ್ನಾಟಕ ಭವನಕ್ಕೆ ಕರೆತರಲಾಗಿದ್ದು, ಸದ್ಯ ಎಲ್ಲರೂ ಸುರಕ್ಷಿತರಾಗಿದ್ದಾರೆ.

ನಾಳೆ ಬೆಳಿಗ್ಗೆ 8 ಗಂಟೆಗೆ ದೆಹಲಿಯಿಂದ ರೈಲಿನ ಮೂಲಕ ಬೆಂಗಳೂರಿಗೆ ಪ್ರಯಾಣ ಬೆಳೆಸಲಿದ್ದು, ಇದೇ 14ರಂದು ಬೆಳಿಗ್ಗೆ 8 ಗಂಟೆಗೆ ಬೆಂಗಳೂರು ತಲುಪಲಿದ್ದಾರೆ.

Printed, Published & Owned by N.Venugopal Krishna, Printed at Dashapramathi Mudranalaya, No.45, 4th Cross, Srigandhadakaval, Bengaluru-560079. Published at No.45, 4th Cross, Srigandhadakaval, Bengaluru-560079. Editor: N.Venugopal Krishna, Mobile No.+91 94835 89085, email: sanjemugilu@gmail.com, RNI No.KARKAN/2002/08054