ಸಂಪುಟ: 22, ಸಂಚಿಕೆ: 150, ಪುಟಗಳು: 8, ಸೋಮವಾರ, 10 ಮಾರ್ಚ್ 2025 RNI NO. KARKAN/2002/08054
epaper: www.sanjemugilu.com

ವೇಣು ಸಾರಥ್ಯದಲ್ಲಿ...

ಸುದ್ದಿಗಳ ಹೊನಲು

ಸಂಜೆ ಮುಗಿಲು

ಕನ್ನಡ ಪ್ರಾದೇಶಿಕ ಸಂಜೆ ದಿನಪತ್ರಿಕೆ
ಬೆಂಗಳೂರು। ಬೆಂಗಳೂರು ಗ್ರಾಮಾಂತರ। ಕೋಲಾರ। ಚಿಕ್ಕಬಳ್ಳಾಪುರ। ರಾಮನಗರ। ಮಂಡ್ಯ। ಮೈಸೂರು। ಚಾಮರಾಜನಗರ
₹3

ಸುಭಾಷಿತ

ಅಧಿಕಾರ ಹೆಚ್ಚಿದಷ್ಟು ದುರುಪಯೋಗದ ಅಪಾಯ ಹೆಚ್ಚು.

। ಚಾಣಾಕ್ಯ

ಪಂಚಾಂಗ

(ಸೋಮವಾರ 10, ಮಾರ್ಚ್-2025)

- ಶ್ರೀ ಕ್ರೋಧಿ ನಾಮ ಸಂವತ್ಸರ
- ಉತ್ತರಾಯಣ, ಶಿಶಿರ ಋತು
- ಫಾಲ್ಗುಣ ಮಾಸ, ಶುಕ್ಲ ಪಕ್ಷ
- ತಿಥಿ: ಏಕಾದಶಿ
- ನಕ್ಷತ್ರ: ಪುಷ್ಯ
- ರಾಹುಕಾಲ: 8:04 ರಿಂದ 9:34
- ಗುಳಿಕಕಾಲ: 2:04 ರಿಂದ 3:34
- ಯಮಗಂಡಕಾಲ: 11:04 ರಿಂದ 12:34

ಯಡಿಯೂರಪ್ಪ ಒಬ್ಬ ಬ್ಲಾಕ್‌ಮೇಲರ್!

ಬಿಜೆಪಿ ಶಾಸಕನಿಂದ ಗಂಭೀರ ಆರೋಪ

ದಾವಣಗೆರೆ: ರಾಜ್ಯ ಬಿಜೆಪಿಯಲ್ಲಿ ಬಣ ಬಡಿದಾಟ ತಾರಕಕ್ಕೇರಿದ್ದು, ಬಿಜೆಪಿಯ ಹಿರಿಯ ನಾಯಕ ಮಾಜಿ ಮುಖ್ಯಮಂತ್ರಿ ಬಿಎಸ್ ಯಡಿಯೂರಪ್ಪ ವಿರುದ್ಧವೇ ಸ್ವಪಕ್ಷದ ಶಾಸಕರೊಬ್ಬರು ಗಂಭೀರ ಆರೋಪ ಮಾಡಿದ್ದಾರೆ. ಯಡಿಯೂರಪ್ಪ ಒಬ್ಬ ಬ್ಲ್ಯಾಕ್‌ಮೇಲ್ ರಾಜಕಾರಣಿ ಎಂದು ಹರಿಹರದ ಬಿಜೆಪಿ ಶಾಸಕ ಬಿ.ಪಿ. ಹರೀಶ್ ಹರಿಹಾಯ್ದಿದ್ದಾರೆ.

ನಿನ್ನೆ ಸಂಜೆ ದಾವಣಗೆರೆಯಲ್ಲಿ ಮಾಧ್ಯಮದವರ ಜೊತೆ ಮಾತನಾಡಿದ ಅವರು, ಮಾಜಿ ಮುಖ್ಯಮಂತ್ರಿ ಯಡಿಯೂರಪ್ಪ ವಿರುದ್ಧ ತೀವ್ರ ವಾಗ್ದಾಳಿ ನಡೆಸಿದ್ದಾರೆ.

ಯಡಿಯೂರಪ್ಪ ಅವರು ರಾಷ್ಟ್ರೀಯ ನಾಯಕರನ್ನು ಬ್ಲ್ಯಾಕ್‌ಮೇಲ್ ಮಾಡುತ್ತಿದ್ದಾರೆ ಎಂದು ಹರೀಶ್ ಆರೋಪಿಸಿದ್ದಾರೆ.

ಯಡಿಯೂರಪ್ಪ ಯಾವಾಗಲೂ ರಾಷ್ಟ್ರೀಯ ನಾಯಕರನ್ನು ಬ್ಲ್ಯಾಕ್‌ಮೇಲ್ ಮಾಡುತ್ತಲೇ ಬಂದಿದ್ದಾರೆ. ರಾಷ್ಟ್ರೀಯ ನಾಯಕರು ನಮ್ಮ ಜೊತೆಯಲ್ಲಿ ಅನ್ನೋ ಭಾವನೆ ಅವರಿಗೆ ಬಂದಿದೆ. ಹಾಗಾಗಿ ಅವರು ರಾಷ್ಟ್ರೀಯ ನಾಯಕರನ್ನು ಬ್ಲ್ಯಾಕ್‌ಮೇಲ್ ಮಾಡುತ್ತಿದ್ದಾರೆ ಎಂದು ಹರೀಶ್ ದಾವಣಗೆರೆಯಲ್ಲಿ ಸುದ್ದಿಗಾರರಿಗೆ ತಿಳಿಸಿದರು. ಪುಟ 2

ಮುಸ್ಲಿಂ ಯುವಕನನ್ನು ಮದುವೆ ಆಗಿದ್ದೀನಿ, ಮನೆಗೆ ಬರಲ್ಲ ಎಂದ ಯುವತಿ

ಪೊಲೀಸ್ ಠಾಣೆಯಲ್ಲೇ ಕುಸಿದು ಬಿದ್ದ ತಾಯಿ!

ಬೆಳಗಾವಿ: ಪ್ರೀತಿಸಿದ ಹಿಂದೂ ಯುವತಿ ಹಾಗೂ ಮುಸ್ಲಿಂ ಯುವಕ ಪ್ರೀತಿಸಿ ಮನೆಬಿಟ್ಟು ಹೋಗಿದ್ದರು. ಆದರೆ ಹುಡುಗಿ ಮನೆಯವರು ಹುಡುಗನ ವಿರುದ್ಧ ಕಿಡ್ನ್ಯಾಪ್ ಕೇಸ್ ದಾಖಲಿಸಿದ್ದ ಘಟನೆ ಬೆಳಗಾವಿಯಲ್ಲಿ ನಡೆದಿತ್ತು. ಇದೀಗ ಈ ಪ್ರಕರಣಕ್ಕೆ ಟ್ವಿಸ್ಟ್ ಸಿಕ್ಕಿದೆ. ಪುಟ 2

ಸಂಕ್ಷಿಪ್ತ ಸುದ್ದಿ

ತೆಲಂಗಾಣ ಸುರಂಗ ಕುಸಿತ

ಹೈದರಬಾದ್: ತೆಲಂಗಾಣದ ನಾಗರ್ ಕರ್ನೂಲ್ ಜಿಲ್ಲೆಯ ಶ್ರೀಶೈಲಂ ಎಡದಂಡೆ ಕಾಲುವೆಯ ನಿರ್ಮಾಣ ಹಂತದಲ್ಲಿದ್ದ ಸುರಂಗದ ಮೇಲ್ಛಾವಣಿ ಕುಸಿತ ಪ್ರಕರಣಕ್ಕೆ ಸಂಬಂಧಿಸಿದಂತೆ 16 ದಿನಗಳ ಬಳಿಕ ಓರ್ವ ಕಾರ್ಮಿಕನ ಶವ ಪತ್ತೆಯಾಗಿದ್ದು, ಇನ್ನೂ 7 ಕಾರ್ಮಿಕರನ್ನು ಪತ್ತೆಹಚ್ಚಬೇಕಿದೆ. ಮೃತ ಕಾರ್ಮಿಕನನ್ನು ಗುರುಪ್ರೀತ್ ಸಿಂಗ್ ಎಂದು ಗುರುತಿಸಲಾಗಿದ್ದು, ಮೃತದೇಹ ಯಂತ್ರದೊಳಗೆ ಸಿಲುಕಿಕೊಂಡಾಗ ಪತ್ತೆಯಾಗಿದೆ. ತೆಲಂಗಾಣ ಸಿಎಂ ಎ.ರೇವಂತ್ ರೆಡ್ಡಿ ಹಾಗೂ ನೀರಾವರಿ ಸಚಿವ ಎನ್ ಉತ್ತಮ್ ಕುಮಾರ್ ಸಂತಾಪ ಸೂಚಿಸಿದ್ದು, ಮೃತರ ಕುಟುಂಬಸ್ಥರಿಗೆ 25 ಲಕ್ಷ ರೂ. ಪರಿಹಾರ ಘೋಷಿಸಿದ್ದಾರೆ. ಪುಟ 2

» 16 ದಿನಗಳ ಬಳಿಕ ಓರ್ವ ಕಾರ್ಮಿಕನ ಶವ ಪತ್ತೆ

ವಿದೇಶಿ ಮಹಿಳೆ, ಹೋಮ್ ಸ್ಟೇ ಮಾಲೀಕೆ ಮೇಲೆ ಅತ್ಯಾಚಾರ ಕೇಸ್ ಮತ್ತೊಬ್ಬ ಆರೋಪಿ ಬಂಧನ

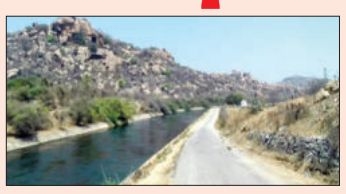

ಕೊಪ್ಪಳ: ಇಸ್ರೇಲ್‌ನ ಮಹಿಳೆ, ಹೋಮ್‌ಸ್ಟೇ ಮಾಲೀಕೆ ಮೇಲೆ ಸಾಮೂಹಿಕ ಅತ್ಯಾಚಾರ ಪ್ರಕರಣಕ್ಕೆ ಸಂಬಂಧಿಸಿದಂತೆ ಮೂರನೇ ಆರೋಪಿಯನ್ನು ಪೊಲೀಸರು ಬಂಧಿಸಿದ್ದಾರೆ. ಗಂಗಾವತಿಯ ಸಾಯಿ ನಗರದ ನಿವಾಸಿ ಶರಣಬಸವ (27) ಬಂಧಿತ ಆರೋಪಿ. ಕೊಪ್ಪಳ ಜಿಲ್ಲೆಯ ಗಂಗಾವತಿ ಗ್ರಾಮೀಣ ಠಾಣೆ ಪೊಲೀಸರು ಆರೋಪಿಯನ್ನು ಅರೆಸ್ಟ್ ಮಾಡಿದ್ದಾರೆ. ಗಾರೆ ಕೆಲಸ ಮಾಡಿಕೊಂಡಿದ್ದ ಶರಣಬಸವ ಘಟನೆ ನಂತರ ತಲೆಮರೆಸಿಕೊಂಡಿದ್ದ. ಆರೋಪಿ ತಮಿಳುನಾಡಿನ ಚೆನ್ನೈನಲ್ಲಿದ್ದ. ನಿನ್ನೆಯೇ ಆರೋಪಿಯನ್ನು ವಶಕ್ಕೆ ಪಡೆಯುವಲ್ಲಿ ಪೊಲೀಸರು ಯಶಸ್ವಿಯಾಗಿದ್ದಾರೆ. ಪುಟ 2

ಛತ್ತೀಸ್‌ಗಢ ಮಾಜಿ ಸಿಎಂ ಭೂಪೇಶ್ ಬಘೇಲ್ ಮನೆಗೆ ಇಡಿ ದಾಳಿ

ರಾಯ್‌ಪುರ: ಛತ್ತೀಸ್‌ಗಢದ ಮಾಜಿ ಮುಖ್ಯಮಂತ್ರಿ ಭೂಪೇಶ್ ಬಘೇಲ್ ಮತ್ತು ಅವರ ಪುತ್ರ ಚೈತನ್ಯ ಬಘೇಲ್ ಅವರಿಗೆ ಸಂಬಂಧಿಸಿದ ಹಲವಾರು ಸ್ಥಳಗಳ ಮೇಲೆ ಜಾರಿ ನಿರ್ದೇಶನಾಲಯ ಸೋಮವಾರ ದಾಳಿ ನಡೆಸಿದೆ. ಮದ್ಯ ಹಗರಣಕ್ಕೆ ಸಂಬಂಧಿಸಿದ ಅಕ್ರಮ ಹಣ ವರ್ಗಾವಣೆ ಪ್ರಕರಣದಲ್ಲಿ ಈ ದಾಳಿ ನಡೆದಿದೆ. ಭಿಲಾಯಿಯಲ್ಲಿರುವ ಚೈತನ್ಯ ಬಘೇಲ್ ನಿವಾಸ ಮತ್ತು ರಾಜ್ಯದ ಇತರ ಕಡೆಗಳಲ್ಲಿ ಹಣ ಅಕ್ರಮ ವರ್ಗಾವಣೆ ತಡೆ ಕಾಯ್ದೆ ಅಡಿಯಲ್ಲಿ ದಾಳಿ ನಡೆಸಲಾಯಿತು.

» ಮದ್ಯ ಹಗರಣ

ಈ ವಿಚಾರವಾಗಿ ಭೂಪೇಶ್ ಬಘೇಲ್ ಅಧಿಕೃತ ಟ್ವಿಟರ್ ಖಾತೆಯಲ್ಲಿ ಸಂದೇಶ ಪ್ರಕಟಿಸಲಾಗಿದ್ದು, ಪರೋಕ್ಷವಾಗಿ ಕೇಂದ್ರ ಸರ್ಕಾರದ ವಿರುದ್ಧ ವಾಗ್ದಾಳಿ ನಡೆಸಲಾಗಿದೆ.

''ಏಳು ವರ್ಷಗಳಿಂದ ಅಸ್ತಿತ್ವದಲ್ಲಿದ್ದ ಸುಳ್ಳು ಪ್ರಕರಣವನ್ನು ನ್ಯಾಯಾಲಯ ವಜಾಗೊಳಿಸಿದೆ. ಹೀಗಿರುವಾಗ, ಇಡಿ ಅಧಿಕಾರಿಗಳು ಮಾಜಿ ಮುಖ್ಯಮಂತ್ರಿ, ಕಾಂಗ್ರೆಸ್ ಪ್ರಧಾನ ಕಾರ್ಯದರ್ಶಿ ಭೂಪೇಶ್ ಬಘೇಲ್ ಅವರ ಭಿಲಾಯಿ ನಿವಾಸಕ್ಕೆ ಇಂದು ಬೆಳಿಗ್ಗೆ ಪ್ರವೇಶಿಸಿದ್ದಾರೆ. ಈ ಪಿತೂರಿಯ ಮೂಲಕ ಯಾರಾದರೂ ಪಂಜಾಬ್‌ನಲ್ಲಿ ಕಾಂಗ್ರೆಸ್ ಅನ್ನು ತಡೆಯಲು ಪ್ರಯತ್ನಿಸುತ್ತಿದ್ದರೆ, ಅದು ತಪ್ಪು ತಿಳುವಳಿಕೆ'' ಎಂದು ಟ್ವೀಟ್ ನಲ್ಲಿ ಉಲ್ಲೇಖಿಸಲಾಗಿದೆ.

ಛತ್ತೀಸ್‌ಗಢ ಮದ್ಯ ಹಗರಣದಿಂದ ರಾಜ್ಯ ಖಜಾನೆಗೆ ಭಾರಿ ನಷ್ಟ ಉಂಟಾಗಿದೆ. ಸುಮಾರು 2,100 ಕೋಟಿ ರೂ.ಗಳಿಗೂ ಹೆಚ್ಚು ಹಣ ನಷ್ಟವಾಗಿದೆ ಎಂದು ಜಾರಿ ನಿರ್ದೇಶನಾಲಯ ಹೇಳಿಕೊಂಡಿದೆ. ಪುಟ 2

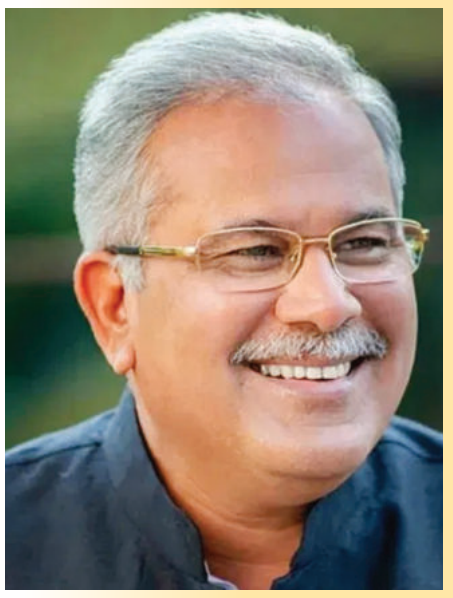

ಬಿಬಿಎಂಪಿ ಯಡವಟ್ಟು

ಕರಗ ಸಂಭ್ರಮಕ್ಕೆ ಅಡ್ಡಿ!

ಬೆಂಗಳೂರು: ಬೆಂಗಳೂರು ಇತಿಹಾಸದಲ್ಲಿ ಕರಗಕ್ಕೆ ತನ್ನದೇ ಆದ ಮಹತ್ವ ಇದೆ. ಪ್ರತಿ ವರ್ಷ ಕೂಡ ಕರಗ ಸಂಭ್ರಮಕ್ಕೆ ಯಾವುದೇ ಧಕ್ಕೆಯಾಗದಂತೆ ಸಾಂಪ್ರದಾಯಿಕ ಆಚರಣೆ ಮಾಡಲಾಗುತ್ತಿದೆ. ಆದರೆ ಈ ಬಾರಿಯ ಬಿಬಿಎಂಪಿ ಯಡವಟ್ಟಿನಿಂದ ಕರಗ ಇತಿಹಾಸದ ಕೆಲ ಸಂಪ್ರದಾಯವನ್ನ ಮುರಿಯುವ ಸ್ಥಿತಿ ಎದುರಾಗಿದೆ. ಕರಗ ಸಮಿತಿ ಟೆನ್ಷನ್ ಹೆಚ್ಚು ಮಾಡಿದೆ.

ಬೆಂಗಳೂರು ಕರಗ ನಗರದಲ್ಲಿ ಮಾತ್ರವಲ್ಲದೇ ಬೇರೆ ರಾಜ್ಯಗಳಲ್ಲೂ ತನ್ನದೇ ಭಕ್ತರು, ಪ್ರಸಿದ್ಧಿಯನ್ನ ಹೊಂದಿದೆ. ಪ್ರತಿ ವರ್ಷ ಲಕ್ಷಾಂತರ ಭಕ್ತರ ಸಮ್ಮುಖದಲ್ಲಿ ಸಾಂಪ್ರದಾಯಿಕವಾಗಿ ಅದ್ದೂರಿಯಾಗಿ ನೆರವೇರುತ್ತಾ ಬರುತ್ತಲೇ ಇದೆ. ಆದರೆ ಈ ಬಾರಿ ವಿಶ್ವವಿಖ್ಯಾತ ಕರಗಕ್ಕೆ ಬಿಬಿಎಂಪಿಯೇ ಅಡಚಣೆ ಮಾಡಿದಂತಿದೆ. ನೂರಾರು ವರ್ಷಗಳಿಂದ ನಡೆದು ಬಂದಿರುವ ಕೆಲವೊಂದು ಸಂಪ್ರದಾಯಗಳನ್ನ ಬದಲಾವಣೆ ಮಾಡಬೇಕಾದ ಗೊಂದಲಕ್ಕೆ ಕರಗ ಸಮಿತಿ ಸಿಲುಕಿದೆ.

ಎಸ್.ಪಿ ರೋಡ್, ಧರ್ಮರಾಯಸ್ವಾಮಿ ದೇವಸ್ಥಾನದ ಬಳಿ ಕಳೆದ ಮೂರು ತಿಂಗಳಿನಿಂದ ಒಳಚರಂಡಿ, ರಸ್ತೆ ಕಾಮಗಾರಿ ಆರಂಭಿಸಿದ ಬಿಬಿಎಂಪಿ ಇನ್ನೂ ಕೂಡ 10% ನಷ್ಟು ಕಾಮಗಾರಿಯನ್ನು ಪೂರ್ಣಗೊಳಿಸಿಲ್ಲ. ಕರಗ ಆರಂಭವಾಗೋಕೆ ಕೇವಲ 25 ದಿನ ಮಾತ್ರ ಬಾಕಿ ಇದೆ. ಹೀಗಿರುವಾಗ 3 ತಿಂಗಳಲ್ಲಿ ಮುಗಿಯದ ಕೆಲಸ 25 ದಿನದಲ್ಲಿ ಆಗೋಕೆ ಸಾಧ್ಯನಾ ಎನ್ನುವ ಪ್ರಶ್ನೆ ಮೂಡಿದೆ.

ಕರಗ ಶಕ್ತ್ಯೋತ್ಸವ ದಿನ ರಥೋತ್ಸವ, ಕರಗ ಶಕ್ತ್ಯೋತ್ಸವ ಕೂಡ ಇದೇ ಮಾರ್ಗದಲ್ಲಿ ಸಾಗಬೇಕು. ಆದರೆ ಇಡೀ ರಸ್ತೆಯನ್ನ ಸಂಪೂರ್ಣ ಅಗೆದು ಕಾಮಗಾರಿ ಶುರು ಮಾಡಿರುವ ಕಾರಣ ಸಾಗಿಹೋಗೋದು ಸಾಧ್ಯವೇ ಇಲ್ಲ. ಇದರಿಂದ ಬೇರೆ ಮಾರ್ಗಗಳಲ್ಲಿ ಸಾಗಬೇಕಾದರೆ, ಇತಿಹಾಸವನ್ನ ಮುರಿದಂತಾಗಲಿದೆ. ಇದೇ ದಾರಿಯಲ್ಲಿ ಹೋಗುವುದು ಅಸಾಧ್ಯ. ಹೀಗಾಗಿ, ಮುಂದ್ಹೇಗೆ ಎನ್ನುವ ಚಿಂತೆ ಸಮಿತಿಗೆ.

ಲಕ್ಷಾಂತರ ಜನ ಸಂಭ್ರಮದಲ್ಲಿ ಸೇರುವ ಕಾರಣ ಸಾಕಷ್ಟು ಅಪಾಯಗಳು ಈ ಮಾರ್ಗದಲ್ಲಿವೆ. ಅನೇಕ ಕಡೆ ರಸ್ತೆಯುದ್ದಕ್ಕೂ ದೊಡ್ಡ ದೊಡ್ಡ ಗುಂಡಿಗಳನ್ನ ಅಗೆದಿರುವ ಕಾರಣ ಬರುವವರು ಕತ್ತಲೆಯಲ್ಲಿ ಕೊಂಚ ಯಾಮಾರಿದರೂ ಅಪಾಯದ ಸಾಧ್ಯತೆ ಇದೆ.

ದರ ಏರಿಕೆ ಜೊತೆಗೆ ಹೆಚ್ಚುವರಿ ಹಾಲು ಕಡಿತ?

ಬೆಂಗಳೂರು: ಹಾಲಿನ ದರ ಏರಿಕೆ ಭೀತಿ ನಡುವೆ, ಸಾಮಾನ್ಯ ಜನರಿಗೆ ಮತ್ತೊಂದು ಶಾಕ್ ಎದುರಾಗುವ ಸಾಧ್ಯತೆ ಇದೆ. ಇಷ್ಟು ದಿನ ಪ್ರತಿ ಲೀಟರ್, ಅರ್ಧ ಲೀಟರ್ ಹಾಲಿನ ಪ್ಯಾಕೆಟ್‌ನಲ್ಲಿ ಬರುತ್ತಿದ್ದ ಹೆಚ್ಚುವರಿ ಹಾಲಿಗೂ ಶೀಘ್ರದಲ್ಲೇ ಕತ್ತರಿ ಹಾಕುವ ಸಾಧ್ಯತೆ ಇದೆ.

ರಾಜ್ಯದ ಜನತೆಗೆ ಸದ್ಯದಲ್ಲೇ ಹಾಲಿನ ಏರಿಕೆ ದರ ಶಾಕ್ ಎದುರಾಗುವ ಬಗ್ಗೆ ಸರ್ಕಾರವೇ ಸುಳಿವು ನೀಡಿದೆ. ಈ ಮಧ್ಯೆ ಕಳೆದ ಐದಾರು ತಿಂಗಳಿನಿಂದ ಪ್ರತಿ ಲೀಟರ್ ಹಾಲಿನ ಪ್ಯಾಕೆಟ್‌ನಲ್ಲೂ ಹೆಚ್ಚುವರಿಯಾಗಿ ನೀಡುತ್ತಿದ್ದ ಹಾಲನ್ನೂ ಕೂಡ ಕಡಿತ ಮಾಡುವ ನಿಟ್ಟಿನಲ್ಲಿ ಕೆಎಂಎಫ್ ಚಿಂತನೆ ಮಾಡಿದ್ದು, ಇದರ ಜೊತೆಗೆ ಸದ್ಯ ಹೆಚ್ಚುವರಿ ಹಾಲಿಗೆ ನೀಡುತ್ತಿರುವ ಹಣಕ್ಕೆ ಹೆಚ್ಚುವರಿ ದರ ಏರಿಕೆ ಮಾಡಿ, ಪುಟ 2

ಮಹಿಳೆಯರನ್ನು ಬಲವಂತವಾಗಿ ಮತಾಂತರ ಮಾಡಿದ್ರೆ

ನೇಣು ಶಿಕ್ಷೆ ಕಾಯ್ದೆ ತರ್ತೇವಿ

ಭೋಪಾಲ್: ಮಹಿಳೆಯರ ಬಲವಂತದ ಧಾರ್ಮಿಕ ಮತಾಂತರಕ್ಕೆ ಮರಣದಂಡನೆ ವಿಧಿಸಲು ನಮ್ಮ ಸರ್ಕಾರ ಕಾನೂನಿಗೆ ತಿದ್ದುಪಡಿ ತರಲಿದೆ ಎಂದು ಮಧ್ಯಪ್ರದೇಶ ಸಿಎಂ ಮೋಹನ್ ಯಾದವ್ ತಿಳಿಸಿದ್ದಾರೆ.

ಬಲವಂತದ ಮತಾಂತರ ವಿಚಾರದಲ್ಲಿ ಬಿಜೆಪಿ ಸರ್ಕಾರ ಸಹಿಷ್ಣು ಆಗಲ್ಲ. ಅಪ್ರಾಪ್ತೆಯರ ಮೇಲಿನ ಅತ್ಯಾಚಾರಕ್ಕೆ ಶಿಕ್ಷೆಯಂತೆಯೇ, ಹುಡುಗಿಯರ ಧಾರ್ಮಿಕ ಮತಾಂತರಕ್ಕೂ ಮರಣದಂಡನೆ ವಿಧಿಸುವ ನಿಬಂಧನೆಯನ್ನು ನಮ್ಮ ಸರ್ಕಾರ ಪರಿಚಯಿಸಲಿದೆ ಎಂದು ಸಿಎಂ ಹೇಳಿದ್ದಾರೆ.

ಮುಗ್ಧ ಹೆಣ್ಣುಮಕ್ಕಳ ಮೇಲೆ ಅತ್ಯಾಚಾರ ಮಾಡುವವರ ವಿರುದ್ಧ ಸರ್ಕಾರ ತುಂಬಾ ಕಟ್ಟುನಿಟ್ಟಾಗಿದೆ. ಈ ನಿಟ್ಟಿನಲ್ಲಿ ಮರಣದಂಡನೆಗೆ ಅವಕಾಶ ಕಲ್ಪಿಸಲಾಗುವುದು. ಇದರ ಜೊತೆಗೆ, ಮಧ್ಯಪ್ರದೇಶದ ಧಾರ್ಮಿಕ ಸ್ವಾತಂತ್ರ್ಯ ಕಾಯ್ದೆಯಲ್ಲಿ ಧಾರ್ಮಿಕ ಮತಾಂತರಕ್ಕೆ ಮರಣದಂಡನೆ ವಿಧಿಸುವ ಅವಕಾಶವನ್ನು ಸಹ ಪರಿಚಯಿಸಲಾಗುವುದು ಎಂದು ಸ್ಪಷ್ಟಪಡಿಸಿದ್ದಾರೆ. ಪುಟ 2

14 ವರ್ಷದ ಬಾಲಕಿ ಅಳುತ್ತಾ ಕಿರುಚಾಡಿದ್ರೂ, ಬಿಡದ

ಪಾಪಿಗಳು!

ತಮಿಳುನಾಡು: ನಾವು 21ನೇ ಶತಮಾನದಲ್ಲಿ ವಾಸಿಸುತ್ತಿದ್ದರೂ ಮೌಢ್ಯ, ಕಂದಾಚಾರಗಳು ಸೇರಿದಂತೆ ವಿವಿಧ ಕಾರಣಗಳಿಂದಾಗಿ ಬಾಲ್ಯ ವಿವಾಹಗಳಿಗೆ ಕಡಿವಾಣ ಹಾಕಲು ಸಾಧ್ಯವಾಗುತ್ತಿಲ್ಲ. ಪುಟ 2

ಜಲ್ಲಿಕಟ್ಟು ಸ್ಪರ್ಧೆ ವೇಳೆ ಗೂಳಿಗಳ ದಾಳಿ

30ಕ್ಕೂ ಅಧಿಕ ಮಂದಿಗೆ ಗಂಭೀರ ಗಾಯ

ಹೊಸೂರು: ಪ್ರತಿ ವರ್ಷದಂತೆ ಈ ಬಾರಿಯೂ ಆಯೋಜನೆ ಮಾಡಿದ್ದ ಜಲ್ಲಿಕಟ್ಟು ಸ್ಪರ್ಧೆ ವೇಳೆ ಭಾರೀ ಅವಘಡ ಸಂಭವಿಸಿದೆ. ಗೂಳಿಗಳು ಜಲ್ಲಿಕಟ್ಟು ಸ್ಪರ್ಧೆ ವೇಳೆ ಏಕಾಏಕಿ ದಾಳಿ ಮಾಡಿದ್ದು, ಇದರಿಂದ 30ಕ್ಕೂ ಅಧಿಕ ಮಂದಿಗೆ ಗಂಭೀರ ಗಾಯಗಳಾಗಿವೆ. ಹಬ್ಬದ ಸಂಭ್ರಮದಲ್ಲಿದ್ದವರು ಈಗ ಆಸ್ಪತ್ರೆಯಲ್ಲಿ ನರಳಾಡುವ ಪರಿಸ್ಥಿತಿ ಬಂದಿದೆ. ಹೊಸೂರು ಬಳಿಯ ಮಲ್ಲಿಕಾರ್ಜುನ ದುರ್ಗಂ ಗ್ರಾಮದ ಬಳಿ ಈ ಘಟನೆ ನಡೆದಿದೆ.

ರಾಜ್ಯದ ಗಡಿಗೆ ಹೊಂದಿಕೊಂಡಿರುವ ತಮಿಳುನಾಡಿನ ಹೊಸೂರಿನಲ್ಲಿ ಜಲ್ಲಿಕಟ್ಟು ಸ್ಪರ್ಧೆ ಆಯೋಜನೆ ಮಾಡಲಾಗಿತ್ತು. ಪ್ರತಿ ವರ್ಷದಂತೆ ಈ ಬಾರಿಯೂ ಜಲ್ಲಿಕಟ್ಟು ಸ್ಪರ್ಧೆ ನಡೆಯುತ್ತಿತ್ತು. ಈ ಸ್ಪರ್ಧೆಯಲ್ಲಿ ಸುಮಾರು 500ಕ್ಕೂ ಅಧಿಕ ರಾಸುಗಳು ಭಾಗಿಯಾಗಿದ್ದವು.

ಒಂದು ಕಡೆ ಸಿಂಗಾರಗೊಂಡು ಮಿರಿ ಮಿರಿ ಮಿಂಚುವ ತಡಿಕೆಗಳ ಜೊತೆ ರಾಸುಗಳು ಅರ್ಭಟಿಸುತ್ತಿದ್ದವು. ಇನ್ನೊಂದು ಕಡೆ ನುಗ್ಗಿ ಬರುವ ರಾಸುಗಳನ್ನು ಹಿಡಿಯಲು ಯುವಕರ ದಂಡು ಸಜ್ಜಾಗಿತ್ತು. ದೈತ್ಯ ಗೂಳಿಗಳನ್ನು ಚಾಣಾಕ್ಷತನದಲ್ಲಿ ಅಡ್ಡಗಟ್ಟುವ ಯುವಕರು, ತಡಿಕೆಯಲ್ಲಿ ಕಟ್ಟಿರುವ ಲಕ್ಷ ಲಕ್ಷ ಬಹುಮಾನದ ಹಣಕ್ಕಾಗಿ ರಾಸುಗಳೊಂದಿಗೆ ಸೆಣಸಾಟ ನಡೆಸುತ್ತಿದ್ದರು. ಆದರೂ ಗೂಳಿಗಳ ದಾಳಿಯಿಂದ ಹಲವರಿಗೆ ಗಂಭೀರ ಗಾಯಗಳಾಗಿವೆ.

ತಮಿಳುನಾಡಿನ ಹೊಸೂರಿನಲ್ಲಿ ಆಯೋಜಿಸಿದ್ದ ಈ ಜಲ್ಲಿಕಟ್ಟು ಸ್ಪರ್ಧೆಗೆ ಕರ್ನಾಟಕ, ಆಂಧ್ರ ಪ್ರದೇಶ ಸೇರಿದಂತೆ ಸುತ್ತಮುತ್ತಲಿನ ಪ್ರದೇಶಗಳಿಂದ ರಾಸುಗಳು ಆಗಮಿಸಿತ್ತು. ಯುವಕರ ದಂಡು ಕೂಡ ಗೂಳಿಗಳ ಜೊತೆ ಸೆಣಸಾಡುವುದಕ್ಕೆ ಸಿದ್ದರಾಗಿದ್ದರು. ಆದರೂ ಕೂಡ ಗೂಳಿ ದಾಳಿಯಿಂದ ಈ ಅವಘಡ ಸಂಭವಿಸಿದೆ.

ಈ ರೀತಿ ಅಪಾಯಕಾರಿ ಕ್ರೀಡೆ ಜಲ್ಲಿಕಟ್ಟು ಸ್ಪರ್ಧೆ ರಾಜ್ಯದಲ್ಲಿ ಬ್ಯಾನ್ ಆಗಿದೆ. ಆದರೂ ತಮಿಳುನಾಡಿನಲ್ಲಿ ಮಾತ್ರ ಈ ಜಲ್ಲಿಕಟ್ಟು ಸ್ಪರ್ಧೆಯನ್ನ ಸಾಹಸ ಕ್ರೀಡೆಯಾಗಿ ನಡೆಸುತ್ತಾರೆ. ಸರ್ಕಾರ ಕೂಡ ಇದಕ್ಕೆ ಅವಕಾಶ ನೀಡಿದೆ. ಪ್ರತಿ ವರ್ಷ ಈ ಜಲ್ಲಿಕಟ್ಟು ಕ್ರೀಡೆ ನಡೆಯುತ್ತಲೇ ಇರುತ್ತೆ. ಈ ಕ್ರೀಡೆ ನೋಡಲು ಸಾವಿರಾರು ಮಂದಿ ಇಲ್ಲಿ ಸೇರುತ್ತಾರೆ.

ಜಲ್ಲಿಕಟ್ಟು ಎಂಬುದು ಪೊಂಗಲ್ ಆಚರಣೆಯ ಭಾಗವಾಗಿ ತಮಿಳುನಾಡಿನಲ್ಲಿ ಹೆಚ್ಚಾಗಿ ಆಚರಿಸುತ್ತಾರೆ. ಪುಟ 2

ಕೊಪ್ಪಳ ಅತ್ಯಾಚಾರ ಪ್ರಕರಣದಿಂದ ಹಂಪಿ ಪ್ರವಾಸೋದ್ಯಮಕ್ಕೆ ತೀವ್ರ ಹೊಡೆತ

ಪ್ರವಾಸಿಗರ ಸಂಖ್ಯೆ ಭಾರಿ ಇಳಿಕೆ

ಹೊಸಪೇಟೆ: ಕೊಪ್ಪಳ ಜಿಲ್ಲೆಯ ಸಾಣಾಪುರ ಗ್ರಾಮದಲ್ಲಿ ಇಸ್ರೇಲಿ ಪ್ರಜೆ ಹಾಗೂ ಹೋಮ್ ಸ್ಟೇ ಮಾಲಕಿ ಮೇಲೆ ನಡೆದ ಹಲ್ಲೆ ಮತ್ತು ಅತ್ಯಾಚಾರ ಪ್ರಕರಣದ ನಂತರ ಹಂಪಿಗೆ ಬರುವ ಪ್ರವಾಸಿಗರ ಸಂಖ್ಯೆಯಲ್ಲಿ ಗಣನೀಯ ಕುಸಿತವಾಗಿರುವುದಾಗಿ ವರದಿಯಾಗಿದೆ. ಹೋಂಸ್ಟೇಗಳು ಮತ್ತು ಹೋಟೆಲ್‌ಗಳಲ

ಐಶ್ವರ್ಯಗೌಡ ವಂಚನೆ ಕೇಸ್ ಟ್ವಿಸ್ಟ್: ವಿನಯ್ ಕುಲಕರ್ಣಿ ಕಾರು ಚಾಲಕನ ವಿಚಾರಣೆ

ಬೆಂಗಳೂರು: ಐಶ್ವರ್ಯ ಗೌಡ ಚಿನ್ನ ವಂಚನೆ ಕೇಸ್‌ಗೆ ಬಿಗ್ ಟ್ವಿಸ್ಟ್ ಸಿಕ್ಕಿದೆ. ಪ್ರಕರಣಕ್ಕೆ ಸಂಬಂಧಿಸಿದಂತೆ ಮಾಜಿ ಸಚಿವ ವಿನಯ್ ಕುಲಕರ್ಣಿ ಕಾರು ಚಾಲಕನನ್ನು ವಿಚಾರಣೆಗೆ ಒಳಪಡಿಸಲಾಗಿದೆ.

ಎಸಿಪಿ ಭರತ್ ರೆಡ್ಡಿ ಅವರು ಚಾಲಕ ವಿರೇಶ್ ದಳವಾಯಿಯನ್ನು ವಿಚಾರಣೆ ಮಾಡಿದ್ದಾರೆ. ಐಶ್ವರ್ಯ ಗೌಡಗೆ ಸೇರಿದ ಕಾರು ವಿನಯ್ ಕುಲಕರ್ಣಿ ಮನೆಯಲ್ಲಿ ಪತ್ತೆಯಾಗಿತ್ತು. ಈ ಹಿನ್ನೆಲೆಯಲ್ಲಿ ಚಾಲಕನನ್ನು ಪೊಲೀಸರು ವಿಚಾರಣೆಗೆ ಕರೆದಿದ್ದರು. ವಿಚಾರಣೆ ವೇಳೆ ಬೆನ್ಜ್ ಕಾರಿನ ಬಗ್ಗೆ ಮಾಹಿತಿ ಲಭ್ಯವಾಗಿದೆ.

ವಿನಯ್ ಕುಲಕರ್ಣಿಗೆ ಐಶ್ವರ್ಯ ಗೌಡ ಪರಿಚಯವಿತ್ತು. ಮಹಾರಾಷ್ಟ್ರಕ್ಕೆ ಹೋಗುವಾಗ ವಿನಯ್ ಕುಲಕರ್ಣಿ ಮನೆಗೆ ಐಶ್ವರ್ಯ ಗೌಡ ಬಂದಿದ್ದರು. ವಾಪಸ್ ಹೋಗುವಾಗ ಕಾರು ಬಿಟ್ಟು ವಿಮಾನದಲ್ಲಿ ಹೋಗಿದ್ದರು. ಹಾಗಾಗಿ, ಬೆನ್ಜ್ ಕಾರು ವಿನಯ್ ಕುಲಕರ್ಣಿ ಮನೆ ಬಳಿಯೇ ಇತ್ತು ಅನ್ನೋದು ವಿಚಾರಣೆ ವೇಳೆ ಬೆಳಕಿಗೆ ಬಂದಿದೆ.

ವಂಚನೆ ಪ್ರಕರಣದ ತನಿಖೆ ಬಹುತೇಕ ಕೊನೆಯ ಹಂತಕ್ಕೆ ಬಂದಿದೆ. ಕೆಲವೇ ದಿನಗಳಲ್ಲಿ ಚಾರ್ಜ್‌ಶೀಟ್ ಸಲ್ಲಿಕೆ ಮಾಡಲು ಅಧಿಕಾರಿಗಳು ಸಿದ್ಧತೆ ಮಾಡಿಕೊಂಡಿದ್ದಾರೆ.

ದಿಗಂತ್ ಪತ್ತೆಗೆ ಆಗ್ರಹಿಸಿ ಪ್ರತಿಭಟಿಸಿದ್ದ ಭಜರಂಗದಳ ಮುಖಂಡನಿಗೆ ಕೊಲೆ ಬೆದರಿಕೆ

ಮಂಗಳೂರು: ನಿಗೂಢವಾಗಿ ನಾಪತ್ತೆಯಾಗಿದ್ದ ದಕ್ಷಿಣ ಕನ್ನಡ ಜಿಲ್ಲೆಯ ಬಂಟ್ವಾಳ ತಾಲೂಕಿನ ಫರಂಗಿಪೇಟೆ ಕಿದೆಬೆಟ್ಟು ನಿವಾಸಿ, ವಿದ್ಯಾರ್ಥಿ ದಿಗಂತ್ ಪತ್ತೆಗೆ ಆಗ್ರಹಿಸಿ ಪ್ರತಿಭಟಿಸಿದ್ದ ಭಜರಂಗದಳ ಮುಖಂಡ ಭರತ್ ಕುಮ್ಡೇಲ್ ಅವರಿಗೆ ಸಾಮಾಜಿಕ ತಾಣಗಳ ಮೂಲಕ ಕೊಲೆ ಬೆದರಿಕೆ ಹಾಕಲಾಗಿದೆ. BEARY_ROYAL_NAWAB,ಬ್ಯಾರಿ ಟ್ರೋಲರ್, ಮಂಗಳೂರು ಕಿಂಗ್ ಎಂಬ ಹೆಸರಿನ ಪೇಜ್ ಗಳ ಮುಖಾಂತರ ಕೊಲೆ ಬೆದರಿಕೆ ಹಾಕಲಾಗಿದೆ.

ದಿಗಂತ್ ಪತ್ತೆಗಾಗಿ ಮಾರ್ಚ್ 1ರಂದು ಭಜರಂಗದಳ ಮುಖಂಡ ಭರತ್ ನೇತೃತ್ವದಲ್ಲಿ ಫರಂಗೀಪೇಟೆ ಬಂದ್ ನಡೆಸಲಾಗಿತ್ತು. ದಿಗಂತ್ ನಾಪತ್ತೆ ಹಿಂದೆ ಅನ್ಯಮತೀಯರ ಹಾಗೂ ಗಾಂಜಾ ಗ್ಯಾಂಗ್ ಕೈವಾಡ ಎಂದು ಪ್ರತಿಭಟನೆ ವೇಳೆ ಭರತ್ ಕುಮ್ಡೇಲು ಆರೋಪಿಸಿದ್ದರು.

ಇದೀಗ, ವಿದ್ಯಾರ್ಥಿ ದಿಗಂತ್ ಪತ್ತೆಯಾದ ಬೆನ್ನಲ್ಲೇ ಸಾಮಾಜಿ ಜಾಲತಾಣದಲ್ಲಿ ಕಿಡಿಗೇಡಿಗಳು ಭರತ್ ಕುಮ್ಡೇಲುಗೆ ಬೆದರಿಕೆ ಹಾಕಿದ್ದಾರೆ. ''ಭರತ್ ಕುಮ್ಡೇಲು ರಕ್ತ ಈ ಭೂಮಿಗೆ ಹರಿಸದೆ ನಮಗೆ ಸಮಾಧಾನವಿಲ್ಲ. ಶಾಂತಿಯುತವಾದ ಪರಂಗಿಪೇಟೆಯಲ್ಲಿ ಕೋಮುಗಲಭೆ ನಡೆಸಲು ಸಂಘ ಪರಿವಾರದ ಅಜಂಡವಿತ್ತು. ಅದು ನಡೆಯಲಿಲ್ಲ, ಮುಸ್ಲಿಂ ಸಮುದಾಯವನ್ನು ಟಾರ್ಗೆಟ್ ಮಾಡಿ ಕೋಮು ಬಣ್ಣ ಬಳಿಯಲು ನೋಡಿದರು. ಆದರೆ, ಪೊಲೀಸ್ ಇಲಾಖೆಯ ಕಠಿಣ ಶ್ರಮದಿಂದ ಚಾನ್ಸ್ ಸಿಕ್ಕಿಲ್ಲ. ದಿಗಂತ್ ಪತ್ತೆಹಚ್ಚಿದ ಪೊಲೀಸ್ ಇಲಾಖೆಗೆ ಅಭಿನಂದನೆಗಳು. ದಿಗಂತ್ ಅಪರಣ ಪ್ರಕರಣವನ್ನು ಭರತ್ ಕುಮ್ಡೇಲು ಮುಸಲ್ಮಾನರ ತಲೆಗೆ ಕಟ್ಟುವ ಹುನ್ನಾರವಿತ್ತು.''

''ಇವನು ಇನ್ನು ಎಲ್ಲಿಯಾದರೂ ಮುಸಲ್ಮಾನರ ಹೆಸರು ಎತ್ತಿದರೆ ಅದೇ ಪ್ರತಿಭಟನೆಗೆ ದಾಳಿ ಮಾಡುತ್ತೇವೆ. ಮತ್ತೆ ಇಲ್ಲಿ ಕೋಮು ಗಲಭೆ ಉಂಟಾದರೆ ನಾವು ಜವಾಬ್ದಾರರಲ್ಲ ಎಚ್ಚರಿಕೆ, ಇವನ ಬಗ್ಗೆ ಕ್ರಮ ತೆಗಿದುಕೊಳ್ಳಿ. ನಮ್ಮ ಸಹೋದರ ಶಾಹಿದ್ ಅಶ್ರಫ್ ಕಲಾಯಿಯನ್ನು ಮರೆತಿಲ್ಲ, ಪ್ರತಿರೋಧ ಅಪರಾಧವಲ್ಲ'' ಎಂದು ಪೋಸ್ಟ್ ಹಾಕಲಾಗಿದೆ. ಭರತ್ ಕುಮ್ಡೇಲು 2017ರಲ್ಲಿ ನಡೆದ ಎಸ್ ಡಿಪಿಐ ಮುಖಂಡ ಅಶ್ರಫ್ ಕಲಾಯಿ ಹತ್ಯೆ ಆರೋಪಿಯಾಗಿದ್ದಾರೆ.

'ಕೈ' ಸಮಾವೇಶದಲ್ಲಿ ಮೃತಪಟ್ಟ ಕಾರ್ಯಕರ್ತನಿಗೆ 5 ಲಕ್ಷ ಪರಿಹಾರ

ಹಾವೇರಿ: ಕಾಂಗ್ರೆಸ್ ಪಕ್ಷ ಬೆಳಗಾವಿಯಲ್ಲಿ ಆಯೋಜನೆ ಮಾಡಿದ್ದ ಗಾಂಧಿ ಭಾರತ ಸಮಾವೇಶದಲ್ಲಿ ಭಾಗಿಯಾಗಿ ಮೃತಪಟ್ಟ ಕಾಂಗ್ರೆಸ್ ಕಾರ್ಯಕರ್ತನಿಗೆ ಕೆಪಿಸಿಸಿ ವತಿಯಿಂದ 5 ಲಕ್ಷ ರೂ. ಪರಿಹಾರ ಚೆಕ್ ವಿತರಿಸಲಾಯಿತು.

ಹಾವೇರಿ ಜಿಲ್ಲೆ ರಾಣೇಬೆನ್ನೂರು ತಾಲೂಕಿನ ನದಿಹರಳಹಳ್ಳಿ ಗ್ರಾಮದ ಬಸಪ್ಪ ಕೆಂಚಪ್ಪ ಪಾಮೇನಹಳ್ಳಿ ಎಂಬ ಕಾರ್ಯಕರ್ತ ಸಮಾವೇಶದಲ್ಲಿ ಹೃದಯಾಘಾತದಿಂದ ಮೃತಪಟ್ಟಿದ್ದರು.

ಮೃತರ ಕುಟುಂಬಸ್ಥರು ಪರಿಹಾರ ನೀಡುವಂತೆ ಶಾಸಕ ಪ್ರಕಾಶ್ ಕೋಳಿವಾಡಗೆ ಮನವಿ ಮಾಡಿದ್ದರು. ಶಾಸಕ ಪ್ರಕಾಶ್ ಕೋಳಿವಾಡ ಕೆಪಿಸಿಸಿ ಅಧ್ಯಕ್ಷ ಡಿ.ಕೆ.ಶಿವಕುಮಾರ್ ಅವರ ಗಮನಕ್ಕೆ ತಂದು 5 ಲಕ್ಷ ರೂ. ಪರಿಹಾರ ನೀಡುವಲ್ಲಿ ಯಶಸ್ವಿಯಾಗಿದರು.

ಭಾನುವಾರ ಶಾಸಕ ಪ್ರಕಾಶ್ ಕೋಳಿವಾಡ ಮೃತರ ಕುಟುಂಬಕ್ಕೆ ಚೆಕ್ ವಿತರಿಸಿದರು.

ಬೀದಿಬದಿ ವ್ಯಾಪಾರ ಮಾಡ್ತಿದ್ದ ನಾಲ್ವರು ದುರ್ಮರಣ

ಪಾಳು ಬಿದ್ದಿದ್ದ ಕಟ್ಟಡ ಕುಸಿತ

ಹಾಸನ: ಪಾಳು ಬಿದ್ದಿದ್ದ ಕಟ್ಟಡ ಕುಸಿದು ಬಿದ್ದು ಮೂವರು ಮಹಿಳೆಯರು ಹಾಗೂ ಓರ್ವ ಪುರುಷ ಸಾವನ್ನಪ್ಪಿರುವ ದಾರುಣ ಘಟನೆ ಹಾಸನದ ಬೇಲೂರು ಪಟ್ಟಣದ ಬಳಿ ನಡೆದಿದೆ.

ಮೃತರಲ್ಲಿ ಇಬ್ಬರು ಗುರುತು ಪತ್ತೆಯಾಗಿದ್ದು, ಅವರನ್ನು ಆಶಾ, ದೀಪು ಎಂದು ಗುರುತಿಸಲಾಗಿದೆ. ಇನ್ನುಳಿದವರ ಗುರುತು ಪತ್ತೆಯಾಗಿಲ್ಲ.

ಪಾಳು ಬಿದ್ದ ಕಟ್ಟಡದ ಕೆಳಗೆ ಬೀದಿ ಬದಿ ವ್ಯಾಪಾರಿಗಳು ವ್ಯಾಪಾರ ಮಾಡುತ್ತಿದ್ದ ವೇಳೆ ದಿಢೀರ್ ಕಟ್ಟಡ ಕುಸಿದಿದೆ. ಪರಿಣಾಮ ವ್ಯಾಪಾರ ಮಾಡುತ್ತಿದ್ದ ಮೂವರು ಮಹಿಳೆಯರು ಹಾಗೂ ಓರ್ವ ಪುರುಷ ಸಾವನ್ನಪ್ಪಿದ್ದಾರೆ. ಮೂವರಿಗೆ ಗಾಯಗಳಾಗಿದ್ದು, ಆಂಬುಲೆನ್ಸ್ ಮೂಲಕ ಹಾಸನ ಆಸ್ಪತ್ರೆಗೆ ರವಾನಿಸಲಾಗಿದೆ. ಸ್ಥಳಕ್ಕೆ ಬೇಲೂರು ಪೊಲೀಸರು ಭೇಟಿ ನೀಡಿ ಪರಿಶೀಲನೆ ನಡೆಸುತ್ತಿದ್ದಾರೆ.

ಲಿಂಗಾಯತರ ಸಮಾವೇಶ ಅಪ್ಪ ಮಕ್ಕಳ ಹಳೆಯ ಆಟ

ದಾವಣಗೆರೆ: ಬಿಜೆಪಿ ರಾಜ್ಯಾಧ್ಯಕ್ಷ ಸ್ಥಾನದಿಂದ ವಿಜಯೇಂದ್ರ ಬದಲಾವಣೆಯಾಗುವ ಲಕ್ಷಣ ಇದೆ. ಈ ಬಗ್ಗೆ ಭಯ ಇರುವ ಕಾರಣಕ್ಕೆ ಲಿಂಗಾಯತರ ಸಮಾವೇಶ ಮಾಡುತ್ತಿದ್ದಾರೆ. ಇದೆಲ್ಲ ಯಡಿಯೂರಪ್ಪ ಮತ್ತು ಅವರ ಮಕ್ಕಳ ಹಳೆಯ ಆಟಗಳು ಎಂದು ಶಾಸಕ ಬಿ.ಪಿ ಹರೀಶ್ ವಾಗ್ದಾಳಿ ನಡೆಸಿದ್ದಾರೆ.

» ವಿಜಯೇಂದ್ರ ವಿರುದ್ಧ ಬಿ.ಪಿ ಹರೀಶ್ ವಾಗ್ದಾಳಿ

ದಾವಣಗೆರೆಯಲ್ಲಿ ಸುದ್ದಿಗಾರರೊಂದಿಗೆ ಅವರು ಮಾತನಾಡಿದರು. ಈ ವೇಳೆ, ಯಡಿಯೂರಪ್ಪ ಅವರನ್ನ ಸಿಎಂ ಕುರ್ಚಿಯಿಂದ ಕೆಳಗೆ ಇಳಿಸುವಾಗ ಲಿಂಗಾಯತ ಸ್ವಾಮೀಜಿಗಳನ್ನ ಇಟ್ಟುಕೊಂಡು ಆಟ ಆಡುತ್ತಿದ್ದರು. ಈಗ ಸಹ ಲಿಂಗಾಯತರ ಸಮಾವೇಶ ಮಾಡುತ್ತಿದ್ದಾರೆ. ರಾಜ್ಯಾಧ್ಯಕ್ಷ ಸ್ಥಾನದಿಂದ ವಿಜಯೇಂದ್ರ ಬದಲಾವಣೆ ಆಗಲೇ ಬೇಕು. ಜೊತೆಗೆ ಪಕ್ಷ ವಿರೋಧಿಗಳು ಹಾಗೂ ಮ್ಯಾಚ್ ಫಿಕ್ಸರ್ಗಳಿಗೆ ಪಾಠ ಕಲಿಸಬೇಕು ಎಂದು ಪರೋಕ್ಷವಾಗಿ ಮಾಜಿ ಸಚಿವ ರೇಣುಕಾಚಾರ್ಯ ವಿರುದ್ಧ ವಾಗ್ದಾಳಿ ನಡೆಸಿದ್ದಾರೆ.

ಯಡಿಯೂರಪ್ಪ ಮತ್ತು ವಿಜಯೇಂದ್ರ ಬಗ್ಗೆ ಪಕ್ಷದ ವರಿಷ್ಠರಿಗೆ ಹಾಗೂ ಸಂಸದರಿಗೆ ದೂರು ನೀಡಿದ್ದೇವೆ. ಅವರು ಸಹ ಇವರ ಬಗ್ಗೆ ನಮ್ಮ ಮುಂದೆ ಗುಣಗಾನ ಮಾಡಿದ್ದಾರೆ. ವಿಜಯೇಂದ್ರ ಜೊತೆ ಓಡಾಡುವ ಪಕ್ಷ ವಿರೋಧಿಗಳಿಗೆ ತಕ್ಕ ಪಾಠ ಆಗಲಿದೆ ಎಂದು ಅವರು ಎಚ್ಚರಿಸಿದ್ದಾರೆ.

ವಿಜಯೇಂದ್ರ ವಿರುದ್ಧ ನನ್ನ ಹೋರಾಟ ನಿರಂತರವಾಗಿರುತ್ತದೆ. ಯತ್ನಾಳ್ ಜೊತೆ ಇರಲಿ ಬಿಡಲಿ, ನನ್ನ ಹೋರಾಟ ಮಾತ್ರ ನಿರಂತರವಾಗಿ ನಡೆಯುತ್ತದೆ ಎಂದು ಅವರು ಹೇಳಿದ್ದಾರೆ.

ಬೆಳಗಾವಿಯಲ್ಲಿ ಬಿರುಬಿಸಿಲಿನ ಆರ್ಭಟ

ಬಿಸಿಲ ಬೇಗೆಗೆ ಜನ ಹೈರಾಣು

ಚಿಕ್ಕೋಡಿ: ಉತ್ತರ ಕರ್ನಾಟಕದಲ್ಲಿ ಬಿರುಬಿಸಿಲಿನ ಆರ್ಭಟ ಶುರುವಾಗಿದ್ದು ಚಿಕ್ಕೋಡಿ ಭಾಗದ ಜನರು ಬಿಸಿಲಿನ ಝಳಕ್ಕೆ ಹೈರಾಣಾಗಿದ್ದಾರೆ. ಕಳೆದ ಬಾರಿಗಿಂತಲೂ ಹೆಚ್ಚಿನ ತಾಪಮಾನ ಏರಿಕೆಯಾಗಿದ್ದು, ಜನರು ಬಿಸಿಲಿನ ಬೇಗೆಗೆ ಬೇಸತ್ತು ಹೋಗಿದ್ದಾರೆ.

ಬಿಸಿಲು ಜಿಲ್ಲೆಗಳಿಗಿಂತ ತಂಪಾಗಿರುತ್ತಿದ್ದ ಬೆಳಗಾವಿ ಜಿಲ್ಲೆಯಲ್ಲಿ ಮಾರ್ಚ್ ಆರಂಭದಲ್ಲೇ ಜನರು ಬಿಸಿಲಿಗೆ ಹೈರಾಣಾಗಿದ್ದಾರೆ. ಸಾಮಾನ್ಯವಾಗಿ ಮಾರ್ಚ್ ಆರಂಭದಲ್ಲಿ ಕಾಣಿಸಿಕೊಳ್ಳುತ್ತಿದ್ದ 32 ಡಿಗ್ರಿ ಸೆಲ್ಸಿಯಸ್ ತಾಪಮಾನ, ಈ ಬಾರಿ 36 ರಿಂದ 38 ಡಿಗ್ರಿ ಸೆಲ್ಸಿಯಸ್ ಆಸುಪಾಸಿನಲ್ಲಿ ದಾಖಲಾಗಿದೆ.

2020ರಿಂದ ಇಲ್ಲಿಯವರೆಗೆ ಇದ್ದ ತಾಪಮಾನವನ್ನು ಈ ಬಾರಿ ಮಾರ್ಚ್ ಆರಂಭದಲ್ಲೇ ಹಿಂದಿಕ್ಕಿದೆ. ಮಾರ್ಚ್ ತಿಂಗಳ ಹಿಂದಿನ ವರ್ಷಗಳ ಗರಿಷ್ಠ ತಾಪಮಾನ ಹೋಲಿಕೆ ನೋಡುವುದಾದರೆ, 2020 ಮಾರ್ಚ್‌ನಲ್ಲಿ 32.5 ಡಿಗ್ರಿ ಸೆಲ್ಸಿಯಸ್ ಉಷ್ಣಾಂಶವಿತ್ತು. 2021ರಲ್ಲಿ 30.7, 2022ರಲ್ಲಿ 32.5, 2023ರಲ್ಲಿ 33.8, 2024ನಲ್ಲಿ 34.5, 2025 ಮಾರ್ಚ್‌ನಲ್ಲಿ 37.4 ಡಿಗ್ರಿ ಸೆಲ್ಸಿಯಸ್ ದಾಖಲಾಗಿತ್ತು.

ಚಿಕ್ಕೋಡಿಯಲ್ಲಿ ಅವಧಿಗೆ ಮುನ್ನವೇ ಬಿಸಿಲಿನ ಝಳಕ್ಕೆ ಜನರು ತುತ್ತಾಗುತ್ತಿದ್ದಾರೆ. ಜನರು ಮಕ್ಕಳೊಂದಿಗೆ ಮನೆಯಿಂದ ಹೊರ ಬರಲು ಯೋಚನೆ ಮಾಡುತ್ತಿದ್ದಾರೆ. ನಗರದಲ್ಲಿ ಬಿಸಿಲಿನ ದಾಹ ತಣಿಸಿಕೊಳ್ಳಲು ಕಲ್ಲಂಗಡಿ, ತಂಪು ಪಾನೀಯ ಅಂಗಡಿಗಳ ಮುಂದೆ ಜನ ಸೇರುತ್ತಿದ್ದಾರೆ. ಬಿಸಿಲ ಬೇಗೆಯು ಮೇ ತಿಂಗಳವರೆಗೆ ಭಯಾನಕವಾಗಿರಲಿದ್ದು, ಕಚೇರಿಗಳ ಸಮಯ ಬದಲಾವಣೆ ಮಾಡುವಂತೆ ಜನರು ವಿನಂತಿಸಿದ್ದಲ್ಲದೇ, ಪ್ರಾಣಿ ಪಕ್ಷಿಗಳ ಕುರಿತು ಕನಿಕರ ತೋರಿಸುವಂತೆ ಮನವಿ ಮಾಡಿದ್ದಾರೆ.

ಮಗನನ್ನು ಕಲ್ಲಿನಿಂದ ಹೊಡೆದು ಕೊಂದ ತಂದೆ!

ಬೆಳಗಾವಿ: ಮದುವೆ ಖುಷಿಯಲ್ಲಿದ್ದ ಯುವಕನನ್ನು ಕ್ಷುಲ್ಲಕ ಕಾರಣಕ್ಕೆ ಆತನ ತಂದೆ ಹಾಗೂ ಸಹೋದರ ಸೇರಿ ಹತ್ಯೆಗೈದ ಘಟನೆ ಕಿತ್ತೂರು ತಾಲೂಕಿನ ಚಿಕ್ಕ ನಂದಿಹಳ್ಳಿ ಗ್ರಾಮದಲ್ಲಿ ನಡೆದಿದೆ.

ಮೃತನನ್ನು ಮಂಜುನಾಥ್ ಉಳ್ಳಾಗಡ್ಡಿ (25) ಎಂದು ಗುರುತಿಸಲಾಗಿದೆ. ಕೊಲೆಗೈದ ಆರೋಪಿಗಳನ್ನು, ನಾಗಪ್ಪ ಹಾಗೂ ಗುರುಬಸಪ್ಪ ಎಂದು ಗುರುತಿಸಲಾಗಿದೆ. ಶನಿವಾರ ರಾತ್ರಿ ಮಂಜುನಾಥ್ ಕುಡಿದು ಬಂದು ಗಲಾಟೆ ಮಾಡುತ್ತಿದ್ದ. ಇದರಿಂದ ಬೇಸತ್ತ ತಂದೆ ಹಾಗೂ ಸಹೋದರ ಆತನನ್ನು ಕಲ್ಲು, ಇಟ್ಟಿಗೆಯಿಂದ ಹೊಡೆದು ಹತ್ಯೆಗೈದಿದ್ದಾರೆ.

ಮಾ.12ರಂದು ಮಂಜುನಾಥ್ ಮದುವೆ ನಿಗದಿಯಾಗಿತ್ತು. ಆತನ ಮದುವೆಗಾಗಿ ಸೇನೆಯಲ್ಲಿದ್ದ ಗುರುಬಸಪ್ಪ ರಜೆಯ ಮೇಲೆ ಊರಿಗೆ ಬಂದಿದ್ದ ಎಂದು ತಿಳಿದು ಬಂದಿದೆ.

ಕಿತ್ತೂರು ಪೊಲೀಸ್ ಠಾಣೆಯಲ್ಲಿ ಈ ಸಂಬಂಧ ಪ್ರಕರಣ ದಾಖಲಾಗಿದೆ. ಪೊಲೀಸರು ಸ್ಥಳಕ್ಕೆ ಭೇಟಿ ನೀಡಿ ಪರಿಶೀಲಿಸಿದ್ದಾರೆ. ಶವವನ್ನು ಬಿಮ್ಸ್ ಆಸ್ಪತ್ರೆಗೆ ಸಾಗಿಸಲಾಗಿದೆ.

ಲಾರಿಗೆ ಇನ್ನೋವಾ ಕಾರು ಡಿಕ್ಕಿ : ಐವರ ದುರ್ಮರಣ

ಚಿತ್ರದುರ್ಗ: ಇನ್ನೋವಾ ಕಾರು ಲಾರಿಗೆ ಡಿಕ್ಕಿಯಾಗಿ ಭೀಕರ ಅಪಘಾತ ಸಂಭವಿಸಿದ ಪರಿಣಾಮ ಕಾರಿನಲ್ಲಿದ್ದ ಐವರು ದಾರುಣ ಸಾವನ್ನಪ್ಪಿರುವ ಘಟನೆ ಚಿತ್ರದುರ್ಗದ ಸಿಬಾರ ಗ್ರಾಮದಲ್ಲಿ ನಡೆದಿದೆ.

ದಾವಣಗೆರೆ–ಚಿತ್ರದುರ್ಗ ರಿಂಗ್ ರಸ್ತೆಯಲ್ಲಿ ಘಟನೆ ಸಂಭವಿಸಿದೆ. ಘಟನೆಯಲ್ಲಿ ಐವರು ಸ್ಥಳದಲ್ಲೇ ಮೃತಪಟ್ಟರೇ, ಓರ್ವನ ಸ್ಥಿತಿ ಗಂಭೀರವಾಗಿದೆ. ಸಿಬಾರ ಗ್ರಾಮದ ಹೋಟೆಲ್‌ವೊಂದರ ಬಳಿ ಘಟನೆ ನಡೆದಿದೆ. ಚಾಲಕನ ನಿಯಂತ್ರಣ ತಪ್ಪಿ ಕಾರು ಲಾರಿಗೆ ಡಿಕ್ಕಿಯಾಗಿರುವ ಶಂಕೆ ವ್ಯಕ್ತವಾಗಿದೆ.

ಘಟನಾ ಸ್ಥಳಕ್ಕೆ ಗ್ರಾಮಾಂತರ ಠಾಣೆ ಪೊಲೀಸರು ಭೇಟಿ ನೀಡಿ ಪರಿಶೀಲನೆ ನಡೆಸಿದ್ದಾರೆ. ಚಿತ್ರದುರ್ಗ ಗ್ರಾಮಾಂತರ ಪೊಲೀಸ್ ಠಾಣೆ ವ್ಯಾಪ್ತಿಯಲ್ಲಿ ಪ್ರಕರಣ ನಡೆದಿದೆ.

ಮೊದಲನೇ ಪುಟದಿಂದ...

ಗಂಭೀರ ಆರೋಪ

ಯಡಿಯೂರಪ್ಪ ಅವರನ್ನ ಸಿಎಂ ಕುರ್ಚಿಯಿಂದ ಕೆಳಗೆ ಇಳಿಸುವಾಗ ಲಿಂಗಾಯತ ಸ್ವಾಮೀಜಿಗಳನ್ನ ಇಟ್ಟುಕೊಂಡು ಆಟ ಆಡುತ್ತಿದ್ದರು. ಈಗ ಸಹ ಲಿಂಗಾಯತರ ಸಮಾವೇಶ ಮಾಡುತ್ತಿದ್ದಾರೆ. ರಾಜ್ಯಾಧ್ಯಕ್ಷ ಸ್ಥಾನದಿಂದ ವಿಜಯೇಂದ್ರ ಬದಲಾವಣೆ ಆಗಲೇ ಬೇಕು. ಜೊತೆಗೆ ಪಕ್ಷ ವಿರೋಧಿಗಳು ಹಾಗೂ ಮ್ಯಾಚ್ ಫಿಕ್ಸರ್ಗಳಿಗೆ ಪಾಠ ಕಲಿಸಬೇಕು ಎಂದು ಪರೋಕ್ಷವಾಗಿ ಮಾಜಿ ಸಚಿವ ರೇಣುಕಾಚಾರ್ಯ ವಿರುದ್ಧ ವಾಗ್ದಾಳಿ ನಡೆಸಿದ್ದಾರೆ.

ಭ್ರಷ್ಟಾಚಾರ, ಮ್ಯಾಚ್ ಫಿಕ್ಸಿಂಗ್ ಮಾಡುವವರೆಲ್ಲರೂ ನಾಶವಾಗಲಿ

ನಮಗೆ ಯಾವುದೇ ಭಯವಿಲ್ಲ, ನಾವು ಪ್ರಾಮಾಣಿಕ ಕಾರ್ಯಕರ್ತರು. ಭ್ರಷ್ಟಾಚಾರ ಮಾಡುವವರು ಮತ್ತು ಮ್ಯಾಚ್ ಫಿಕ್ಸಿಂಗ್ ಮಾಡುವವರೆಲ್ಲರೂ ನಾಶವಾಗಲಿ. ಯಡಿಯೂರಪ್ಪ ಆಗಲಿ ಯತ್ನಾಳ್ ಆಗಲಿ ಯಾರೇ ಆಗಲಿ ನಮಗೆ ಹೆದರಿಕೆಯಿಲ್ಲ. ನಾನು ಯತ್ನಾಳ್ ಬೆಂಬಲಿಗನಲ್ಲ. ನಾನು ದಾವಣಗೆರೆಯವನು, ಯತ್ನಾಳ್ ವಿಜಯಪುರದವರು. ದಾವಣಗೆರೆಯಲ್ಲಿ ನಡೆಯುತ್ತಿರುವ ಲೋಕಸಭಾ ಚುನಾವಣೆಯಲ್ಲಿ ಯಡಿಯೂರಪ್ಪ ಮಾಡಿರುವ ಅನ್ಯಾಯದ ವಿರುದ್ಧ ಹೋರಾಟ ಮಾಡುತ್ತೇನೆ ಎಂದು ಹರೀಶ್ ಹೇಳಿದರು.

ಯಡಿಯೂರಪ್ಪ ಮತ್ತು ವಿಜಯೇಂದ್ರ ಬಗ್ಗೆ ಪಕ್ಷದ ವರಿಷ್ಠರಿಗೆ ಹಾಗೂ ಸಂಸದರಿಗೆ ದೂರು ನೀಡಿದ್ದೇವೆ. ಅವರು ಸಹ ಇವರ ಬಗ್ಗೆ ನಮ್ಮ ಮುಂದೆ ಗುಣಗಾನ ಮಾಡಿದ್ದಾರೆ. ವಿಜಯೇಂದ್ರ ಜೊತೆ ಓಡಾಡುವ ಪಕ್ಷ ವಿರೋಧಿಗಳಿಗೆ ತಕ್ಕ ಪಾಠ ಆಗಲಿದೆ ಎಂದು ಅವರು ಎಚ್ಚರಿಸಿದ್ದಾರೆ.

ವಿಜಯೇಂದ್ರ ವಿರುದ್ಧ ನನ್ನ ಹೋರಾಟ ನಿರಂತರವಾಗಿರುತ್ತದೆ. ಯತ್ನಾಳ್ ಜೊತೆ ಇರಲಿ ಬಿಡಲಿ, ನನ್ನ ಹೋರಾಟ ಮಾತ್ರ ನಿರಂತರವಾಗಿ ನಡೆಯುತ್ತದೆ ಎಂದು ಅವರು ಹೇಳಿದ್ದಾರೆ.

ಕುಸಿದು ಬಿದ್ದ ತಾಯಿ!

ಹಿಂದೂ ಹುಡುಗಿಯನ್ನು ಮುಸ್ಲಿಂ ಹುಡುಗ ಪ್ರೀತಿಸಿ ಕಿಡ್ನಾಪ್ ಮಾಡಿದ್ದಾನೆ ಎಂಬ ಆರೋಪ ಸಂತಿ ಬಸ್ತವಾಡ ಗ್ರಾಮದಲ್ಲಿ ಕೇಳಿಬಂದಿತ್ತು. 22 ದಿನಗಳ ಹಿಂದೆ ರಾಧಿಕಾ ಮುಚ್ಚಂಡಿ ಮತ್ತು ಸದ್ರುದಿನ್ ಬೇಪಾರಿ ಎಂಬ ಜೋಡಿ ನಾಪತ್ತೆಯಾಗಿತ್ತು. ರಾಧಿಕಾ ಅವರ ತಾಯಿ ದೀಪಾ ಅವರು ಮಗಳನ್ನು ಕಿಡ್ನಾಪ್ ಮಾಡಲಾಗಿದೆ ಎಂದು ಬೆಳಗಾವಿ ಗ್ರಾಮೀಣ ಪೊಲೀಸ್ ಠಾಣೆಯಲ್ಲಿ ದೂರು ದಾಖಲಿಸಿದ್ದರು.

ಇದೀಗ ಈ ಜೋಡಿ ಮುಂಬೈನಲ್ಲಿ ಪತ್ತೆಯಾಗಿದ್ದು, ಪೊಲೀಸರು ಅವರನ್ನು ಬೆಳಗಾವಿಗೆ ಕರೆತಂದಿದ್ದಾರೆ. ಜೋಡಿಯನ್ನು ಬೆಳಗಾವಿ ಮಹಿಳಾ ಪೊಲೀಸ್ ಠಾಣೆಗೆ ಕರೆತಂದು ವಿಚಾರಣೆ ನಡೆಸಲಾಯಿತು. ಈ ವೇಳೆ ರಾಧಿಕಾ, ನಾನು ಸದ್ರುದಿನ್ ಅವರನ್ನು ಪ್ರೀತಿಸಿ ಮದುವೆಯಾಗಿದ್ದೇನೆ. ನಾನು ನನ್ನ ಗಂಡನ ಜೊತೆಗೆ ಇರುತ್ತೇನೆ ಎಂದು ಹೇಳಿದ್ದಾರೆ.

ಈ ವೇಳೆ ರಾಧಿಕಾ ತಾಯಿ ದೀಪಾ ಅವರು ಮಗಳನ್ನು ಮನೆಗೆ ಕಳುಹಿಸುವಂತೆ ಪೊಲೀಸರ ಮೊರೆ ಹೋಗಿದ್ದಾರೆ. ಮದುವೆ ಮಾಡಿಕೊಡುತ್ತೇವೆ ಮಗಳೇ ಎಂದು ಕಣ್ಣೀರು ಹಾಕಿದ್ದಾರೆ, ಆದರೆ ರಾಧಿಕಾ ಒಪ್ಪಿಲ್ಲ. ತನ್ನ ಮಗಳ ಮಾತಿನಿಂದ ಮನನ

ಸಂಜೆ ಮುಗಿಲು
ಸೋಮವಾರ
10.3.2025

ಮೌಲ್ಯಯುತವಾದ ಸಭ್ಯ ಸಮಾಜದ ಸೃಷ್ಟಿಯಲ್ಲಿ ಮಹಿಳೆಯರ ಪಾತ್ರ ಮಹತ್ವದ್ದು

ವಿಜಯಪುರ: ಸಾಮಾಜಿಕ, ನೈತಿಕ ಮತ್ತು ಧಾರ್ಮಿಕ ಮೌಲ್ಯಗಳನ್ನು ಮೂಲವಾಗಿಸಿಕೊಂಡು ಸದೃಢವಾಗಿರುವ ಸಭ್ಯಸಮಾಜವನ್ನು ಸೃಷ್ಟಿಸುವಲ್ಲಿ ಮಹಿಳೆಯ ಪಾತ್ರ ಮಹತ್ತರವಾದುದು. ವಿಚಾರಕ್ರಾಂತಿಯಿಂದ ಹಿಡಿದು ವಿಜ್ಞಾನ, ತಂತ್ರಜ್ಞಾನದವರೆಗೆ ಮಹಿಳೆಯು ಸ್ಥಾನಮಾನಕ್ಕಾಗಿ ಸಿಡಿದೆದ್ದು ಸಂಘಟಿತರಾಗಿ ಹೋರಾಟ ಮಾಡಿದ ಹಾದಿಯು ದುರ್ಗಮವಾದುದು. ಮನೆಯಲ್ಲಿಯೇ ಇದ್ದು ಬದುಕು ಕಟ್ಟಬಲ್ಲ ಮಹಿಳೆಯರಲ್ಲಿ ಅಪರಾಧಿ ಭಾವನೆ ಬಾರದೇ ದೇಸೀ ಸಂಸ್ಕೃತಿ, ಆಚರಣೆ, ಅಧ್ಯಾತ್ಮವನ್ನು ಬೋಧಿಸಿ ಉಳಿಸುವ ಕಾರ್ಯವಾಗಬೇಕಿದೆ ಎಂದು ಬೆಂಗಳೂರು ಗ್ರಾಮಾಂತರ ಜಿಲ್ಲಾ ಶರಣಸಾಹಿತ್ಯ ಪರಿಷತ್ತಿನ ಮಾಜಿ ಅಧ್ಯಕ್ಷ, ಶಿಕ್ಷಕ ಎಚ್. ಎಸ್.ರುದ್ರೇಶಮೂರ್ತಿ ತಿಳಿಸಿದರು.

ಪಟ್ಟಣದ ಶ್ರೀ ಚನ್ನಕೇಶವಸ್ವಾಮಿ ದೇವಾಲಯ ರಸ್ತೆಯಲ್ಲಿರುವ ವಿವೇಕಾನಂದ ಮಾತೃಮಡಿಲು ಸಂಸ್ಥೆಯಲ್ಲಿ ಜಿಲ್ಲಾ ಸಕ್ಷಮ, ಸದೀಕ್ಷಾ ಪರಿವಾರಗಳ ಆಶ್ರಯದಲ್ಲಿ ಹಮ್ಮಿಕೊಳ್ಳಲಾಗಿದ್ದ ಅಂತರಾಷ್ಟ್ರೀಯ ಮಹಿಳಾ ದಿನಾಚರಣೆ ಕಾರ್ಯಕ್ರಮದಲ್ಲಿ ಪಾಲ್ಗೊಂಡು ಅವರು ಮಾತನಾಡಿದರು.

ಸಮಾಜ ಚಿಂತಕ ಬಾಬುರಾಜೇಂದ್ರಪ್ರಸಾದ್ ಮಾತನಾಡಿ, ಹಿಂದೆಂದಿಗಿಂತಲೂ ಉತ್ತಮವಾದ ಕಾನೂನು, ಮಸೂದೆಗಳು ಜಾರಿಗೊಳ್ಳುತ್ತಿದ್ದರೂ ಮಹಿಳೆಯರ ಮೇಲೆ ನಿರಂತರ ದೌರ್ಜನ್ಯಗಳು ನಡೆಯುತ್ತಲೇ ಇರುವುದು

ವಿಷಾಧಕರ ಸಂಗತಿಯಾಗಿದ್ದು, ಮಹಿಳಾ ಬದುಕಿನ ಮೇಲಿನ ದಾಳಿಯನ್ನು ಹತ್ತಿಕ್ಕಲು ಸಂಘಟಿತ ಹೋರಾಟದ ಅಗತ್ಯವಿದೆ ಎಂದರು.

ಸದೀಕ್ಷಾ ಪರಿವಾರದ ಡಿ.ಗಂಗಾಧರ್ ಮಾತನಾಡಿ, ಪುರುಷನಷ್ಟೇ ಸಮಾನವಾಗಿ ದುಡಿಯುವ ಶಕ್ತಿ, ಜವಾಬ್ದಾರಿ ಮಹಿಳೆಯರ ಮೇಲಿದ್ದು, ದುಡಿಯುವ ಮಹಿಳೆಯ ನೋವು, ಅನ್ಯಾಯ, ಅಸಮಾನತೆ ಹೆಚ್ಚುತ್ತಿದೆ. ಬಂಡವಾಳಶಾಹಿಗಳು ಸ್ತ್ರೀಯನ್ನು ಭೋಗದವಸ್ತುವಂತೆ ಬಿಂಬಿಸಿ ಮಹಿಳೆಯ ಘನತೆ-ಗೌರವವು ಕುಸಿಯುವಂತೆ ಮಾಡುತ್ತಿದ್ದಾರೆ ಎಂದರು.

ಜಿಲ್ಲಾ ಸಕ್ಷಮ ಅಧ್ಯಕ್ಷ ಹಾರೋಹಳ್ಳಿ ಚಂದ್ರಪ್ಪ ಮಾತನಾಡಿ, ಪ್ರಸ್ತುತ ಜಾರಿಯಲ್ಲಿರುವ ಕಾನೂನು ಕಟ್ಟಳೆಗಳ ಅರಿವು ಹೊಂದಿ ತನಗಾದ ಅನ್ಯಾಯದ ವಿರುದ್ಧ ಸೆಟೆದುನಿಲ್ಲಬಲ್ಲ ಆತ್ಮಸ್ಥೈರ್ಯ ಮಹಿಳೆಗೆ ಬರಬೇಕು. ಸಮಾಜವು ಮಹಿಳೆಯರಿಗಾದ ನೋವಿಗೆ ಸ್ಪಂದಿಸುವಂತಾಗಬೇಕು ಎಂದರು.

ಸಕ್ಷಮ ಜಿಲ್ಲಾ ಕಾರ್ಯದರ್ಶಿ ಬಿ.ಎಂ.ಜಗದೀಶ್‌ಕುಮಾರ್ ಮಾತನಾಡಿ, ಎಲ್ಲಾ ಕ್ಷೇತ್ರಗಳಲ್ಲಿಯೂ ಮಹಿಳೆಯು ಪುರುಷರಿಗೆ ಸಮಾನವಾಗಿ ಸಾಧನೆ ಮಾಡುತ್ತಿದ್ದು, ಸಾಮಾಜಿಕ, ಆರ್ಥಿಕ ಸಮಾನೆತ ಪಡೆಯುವಲ್ಲಿ ಮಹಿಳೆಯು ಮುಂದಾಗಬೇಕಿದೆ. ಮಹಿಳೆಯರ ನೆರವಿಲ್ಲದೇ ಅಭಿವೃದ್ಧಿಶೀಲ ರಾಷ್ಟ್ರಗಳು, ಸಮಾಜದಲ್ಲಿರುವ ಶೈಕ್ಷಣಿಕ ಮತ್ತು ಇತರೆ ಸಂಘಸಂಸ್ಥೆಗಳು ತಮ್ಮ ಗುರಿ ಮತ್ತು ಉದ್ದೇಶಗಳನ್ನು ಬಹುಶಃ ಸಾಧಿಸಲಾರವು. ಸಾಮಾಜೀಕರಣ ಪ್ರಕ್ರಿಯೆಯಲ್ಲಿ ಮಹಿಳೆಯು ಜವಾಬ್ದಾರಿಯುತವಾಗಿ ಕಾರ್ಯನಿರ್ವಹಿಸಬೇಕಿದೆ ಎಂದರು.

ಗ್ರಾಮಪಂಚಾಯಿತಿ ಅಧ್ಯಕ್ಷೆ ಸುಮಾಮಂಜುನಾಥ್, ಮುನಿನಾರಾಯಣ, ಸದೀಕ್ಷಾ ಪರಿವಾರದ ವೀರಭದ್ರ, ಕೃಷ್ಣಪ್ಪ, ವಂದನಾಜಗದೀಶ್, ಶೋಭಾಕಿಶೋರ್‌ಕುಮಾರ್, ಶಿಕ್ಷಕಿ ಎಂ.ಗಿರಿಜಾಂಬ, ಮತ್ತಿತರರು ಪಾಲ್ಗೊಂಡಿದ್ದರು. ಗಾಯಕಿ ಭಾನು ತಂಡದವರಿಂದ ವಚನಗಳ, ಭಾವಗೀತೆಗಳ ಗಾಯನ ನಡೆಯಿತು. ಸಿಆರ್‌ಪಿ ಸರಿತಾ ಅವರನ್ನು ಸನ್ಮಾನಿಸಲಾಯಿತು.

ಗುರುಗಂಧರ್ವ ರಾಷ್ಟ್ರೀಯ ಪುರಸ್ಕಾರ ಪ್ರದಾನ

ಬೆಂಗಳೂರು: ಜೆ.ಸಿ.ರಸ್ತೆಯಲ್ಲಿರುವ ರವೀಂದ್ರ ಕಲಾಕ್ಷೇತ್ರ ಸಭಾಂಗಣದಲ್ಲಿ ಇದೇ ಮಾರ್ಚ್ 8 ರ ರಾತ್ರಿ ಗಾಯನಾಚಾರ್ಯ ಗುರುರಾವ್ ದೇಶಪಾಂಡೆ ಸಂಗೀತ ಸಭಾ ವತಿಯಿಂದ ಗುರುರಾವ್ ದೇಶಪಾಂಡೆ - ಭೀಮಸೇನ್ ಜೋಶಿ ಸ್ಮರಣಾರ್ಥ ಅಹೋರಾತ್ರಿ ಸಂಗೀತೋತ್ಸವ ಆಯೋಜಿಸಲಾಗಿತ್ತು

ಈ ಬಾರಿಯ ಸಂಗೀತೋತ್ಸವದ ವೇಳೆ ನಾಡಿನ ಖ್ಯಾತ ಹಿಂದೂಸ್ತಾನಿ ಗಾಯಕರಾದ ಪದ್ಮಶ್ರೀ ಪುರಸ್ಕೃತ ಪಂಡಿತ್ ವೆಂಕಟೇಶ್ ಕುಮಾರ್ ಅವರಿಗೆ ಗುರುಗಂಧರ್ವ ರಾಷ್ಟ್ರೀಯ ಪುರಸ್ಕಾರ ಪ್ರದಾನ ಮಾಡಿ ಗೌರವಿಸಲಾಯಿತು. ಇದೇ ವೇಳೆ ಇತ್ತೀಚೆಗೆ ದೇಶದ ಅತ್ಯುನ್ನತ ನಾಗರಿಕ ಪ್ರಶಸ್ತಿಗಳಲ್ಲಿ ಒಂದಾದ ಪದ್ಮ ವಿಭೂಷಣಕ್ಕೆ ಭಾಜನರಾದ ಡಾ. ಎಲ್.ಸುಬ್ರಮಣ್ಯಂ ಅವರನ್ನೂ ಸನ್ಮಾನಿಸಲಾಯಿತು. ಕಾರ್ಯಕ್ರಮದಲ್ಲಿ ಡಾ. ಎಲ್ ಸುಬ್ರಮಣಿಯನ್ ಅವರೊಂದಿಗೆ, ಅಂಕಣಕಾರರೂ, ರಮಣಶ್ರೀ ಹೋಟೆಲ್ ಸಮೂಹದ ಮುಖ್ಯಸ್ಥರಾದ ಶ್ರೀ ಎಸ್.ಷಡಕ್ಷರಿ ಅವರು ಮುಖ್ಯ ಅಭ್ಯಾಗತರಾಗಿ ಪಾಲ್ಗೊಂಡರು. ಈ ಬಾರಿಯ ಸಂಗೀತೋತ್ಸವದಲ್ಲಿ ಪ್ರಶಸ್ತಿ ಪುರಸ್ಕೃತ ಪಂಡಿತ್ ವೆಂಕಟೇಶ್ ಕುಮಾರ್ ಹಿಂದುಸ್ತಾನಿ ಶಾಸ್ತ್ರೀಯ ಸಂಗೀತ ಪ್ರಸ್ತುತಪಡಿಸಿದರು.

ಬಳಿಕ ಪಂಡಿತ್ ವಿನಾಯಕ ತೊರವಿ ಗಾಯನ, ವಿದುಷಿ ಅನುಪಮಾ ಭಾಗವತ್ ಸಿತಾರ್, ಶ್ರೀ ಓಜಸ್ ಅಧಿಯ ತಬಲಾ ಸ್ವತಂತ್ರ ವಾದನ ಹಾಗೂ ಶ್ರೀ ಅನಿರುದ್ಧ ಐತಾಳ್ ಗಾಯನದ ಮೂಲಕ ಸಂಗೀತಾಸಕ್ತರಿಗೆ ಮಧುರ ಸಂಗೀತದ ರಸದೌತಣವನ್ನು ಉಣಬಡಿಸಿದರು. ಸಾಹವಾದನದಲ್ಲಿ ಪಂಡಿತ್ ರವೀಂದ್ರ ಯಾವಗಲ್, ಪಂಡಿತ್ ರವೀಂದ್ರ ಕಟೋಟಿ, ಪಂಡಿತ್ ವ್ಯಾಸಮೂರ್ತಿ ಕಟ್ಟಿ, ಪಂಡಿತ್ ರಾಜೇಂದ್ರ ನಾಕೋಡ್ ಹಾಗೂ ಶ್ರೀ ಸುಧಾಂಶು ಘರ್ಪುರೆ ಕಲಾವಿದರಿಗೆ ಸಮರ್ಥ ಸಾಥ್ ನೀಡಿದರು. ಪ್ರಶಸ್ತಿ ಸ್ವೀಕರಿಸಿ ಮಾತನಾಡಿದ ಪಂ.ವೆಂಕಟೇಶ್ ಕುಮಾರ್, ಸಂಗೀತ ಹಾಗೂ ನೃತ್ಯ ಕ್ಷೇತ್ರದಲ್ಲಿ ಗುರುಗಳ ಮಾರ್ಗದರ್ಶನ ಹಾಗೂ ಒಡನಾಟ ಬಹಳ ಮುಖ್ಯ. ಇವೆರಡೂ ಕ್ಷೇತ್ರಗಳಲ್ಲಿ ಇನ್ನೂ ಗುರುಗಳನ್ನು ಉನ್ನತ ಸ್ಥಾನದಲ್ಲಿ ಇಡಲಾಗುತ್ತದೆ. ಜನರು ಸಂಗೀತ ಸಿದ್ಧಿ ಮಾಡಿಕೊಂಡರೆ ಪ್ರಸಿದ್ಧಿ ಆದಾಗಿಯೇ ಬರುತ್ತದೆ. ಆದರೆ ಇಂದು ಹೆಚ್ಚಿನ ಜನರು ಸಿದ್ಧಿ ಬದಲು ಪ್ರಸಿದ್ಧಿ ಹಿಂದೆ ಹೋಗುತ್ತಾರೆ ಎಂದರು. ಬಳಿಕ ಮಾತನಾಡಿದ ಡಾ.ಎಲ್.ಸುಬ್ರಮಣ್ಯಂ, ಸತತ 40 ವರ್ಷಗಳಿಂದ ಇಂತಹ ಅಹೋರಾತ್ರಿ ಸಂಗೀತೋತ್ಸವವನ್ನು ಆಯೋಜಿಸುವುದು ಸವಾಲಿನ ಕೆಲಸವಾಗಿದೆ. ಇಂತಹ ಕಾರ್ಯಕ್ರಮಗಳಿಂದಾಗಿಯೇ ನಾಡಿನಲ್ಲಿ ಸಂಗೀತ ಕ್ಷೇತ್ರ ಬೆಳೆಯುತ್ತಿದೆ ಎಂದರು.

ಸಿದ್ದರಾಮಯ್ಯ ಮುಖ್ಯಮಂತ್ರಿಯಾಗಿ, ಡಿಕೆ ಶಿವಕುಮಾರ್ ಉಪಮುಖ್ಯಮಂತ್ರಿ ಮುಂದುವರಿಕೆ

ವಿಜಯಪುರ: ಪಕ್ಷದ ಹೈಕಮಾಂಡ್ ತಿಳಿಸುವವರೆಗೂ ಮುಖ್ಯಮಂತ್ರಿಯಾಗಿ ಸಿದ್ದರಾಮಯ್ಯ, ಉಪಮುಖ್ಯಮಂತ್ರಿ ಹಾಗೂ ಪಕ್ಷದ ಅಧ್ಯಕ್ಷರಾಗಿ ಡಿ.ಕೆ. ಶಿವಕುಮಾರ್ ರವರು ಮುಂದುವರೆಯಲಿದ್ದು, ನಮ್ಮ ಕಾಂಗ್ರೆಸ್ ಪಕ್ಷ ಹೈಕಮಾಂಡ್ ನಿರ್ಧಾರದ ಮೇಲೆ ನಡೆಯುವ ಪಕ್ಷವಾಗಿದ್ದು, ಹೈಕಮಾಂಡ್ ತಿಳಿಸುವವರೆಗೂ ಯಾವುದೇ ಬದಲಾವಣೆ ಇಲ್ಲವೆಂದು, ವಿನಾಕಾರಣ ಪಕ್ಷದ ಮುಖಂಡರುಗಳು ಪತ್ರಿಕ ಹೇಳಿಕೆಗಳನ್ನು ನೀಡುವ ಮೂಲಕ ಪಕ್ಷದ ಗೌರವ ಕಡಿಮೆ ಮಾಡಬಾರದೆಂದು, ಆಹಾರ ಮತ್ತು ನಾಗರಿಕ ಸರಬರಾಜು ಇಲಾಖೆ ಸಚಿವರಾದ ಕೆ.ಎಚ್. ಮುನಿಯಪ್ಪ ತಿಳಿಸಿದರು.

ಹೋಬಳಿಯ ವೆಂಕಟಗಿರಿ ಕೋಟೆ, ಬಿಜ್ಜವಾರ, ಹಾರೋಹಳ್ಳಿ, ಕೋರಮಂಗಲ, ಮಂಡಿಬೆಲೆ ಗ್ರಾಮ ಪಂಚಾಯಿತಿ ವ್ಯಾಪ್ತಿಯಲ್ಲಿ ಹೈ ಮಾಸ್ಕ್ ದೀಪಗಳು, ಚರಂಡಿಗಳು, ಕಾಂಕ್ರೀಟ್ ರಸ್ತೆಗಳು ಮುಂತಾದ 3.6 ಕೋಟಿಯ 34 ಕಾಮಗಾರಿ ಕೆಲಸಗಳಿಗೆ ಚಾಲನೆ ನೀಡಿ ಹಳೆಯೂರಿನಲ್ಲಿ ಮಾತನಾಡುತ್ತಿದ್ದರು.

ಸಮತೋಲಿತ ಉತ್ತಮವಾದ ಬಜೆಟ್ ಅನ್ನು ಸಿದ್ದರಾಮಯ್ಯರವರು ಮಂಡಿಸಿದ್ದು, ರೈತರು ಹಾಗೂ ಬಡವರ ಪರವಾಗಿ ಬಜೆಟ್ ಇದಾಗಿದ್ದು, 16 ಬಾರಿ ಬಜೆಟ್ ಮಂಡಿಸಿರುವ ಸಿದ್ದರಾಮಯ್ಯರವರಿಗೆ ಅಪಾರ ಅನುಭವ ಇದ್ದು, ಬಜೆಟ್ ನ ಎಲ್ಲಾ ಕೆಲಸಗಳಿಗೂ ಹಣವನ್ನು ಒದಗಿಸುವ ಶಕ್ತಿ ಇದೆ ಎಂದು ತಿಳಿಸಿದರು.

ಈ ಹಿಂದಿನ ಸರ್ಕಾರ ಲೆಕ್ಕಾಚಾರ ಇಲ್ಲದೆ ಹಲವಾರು ಕಾಮಗಾರಿ ಕೆಲಸಗಳನ್ನು ಘೋಷಿಸಿದ್ದು, ಅವುಗಳಿಗೂ ಸಹ ಹಣದ ಹೊಂದಾವಣಿಕೆ ಮಾಡಬೇಕಾಗಿರುವುದರಿಂದ ಸ್ವಲ್ಪ ಸಮಸ್ಯೆಯಾಗಿದ್ದು, ಅದನ್ನು ಪರಿಹರಿಸಿಕೊಂಡು ಜನತೆಗೆ ಉತ್ತಮ ಸರಕಾರ ನೀಡಲಾಗುತ್ತಿದೆ ಎಂದು ತಿಳಿಸಿದರು.

ಕುಡಿಯುವ ನೀರಿಗೆ ಯಾವುದೇ ತೊಂದರೆಯಾಗದಂತೆ ಎಲ್ಲೇ ನೀರಿನ ಅಭಾವ ಕಂಡುಬಂದರೆ 24 ಗಂಟೆಗಳ ಒಳಗಾಗಿ ಟ್ಯಾಂಕರ್ ಮೂಲಕವಾದರೂ ಸರಿಯೇ ಕುಡಿಯುವ ನೀರನ್ನು ಪೂರೈಸಲು ತಿಳಿಸಲಾಗಿದ್ದು, ಜಿಲ್ಲಾಧಿಕಾರಿಗಳ ಮುಖ್ಯ ಖಾತೆಯಲ್ಲಿ ಇದಕ್ಕೆ ಅವಶ್ಯಕವಾದ ಹಣ ಇರುತ್ತದೆ ಎಂದು ತಿಳಿಸಿದರು.

ಈ ಸಂದರ್ಭದಲ್ಲಿ ಕೆಪಿಸಿಸಿ ಕಾರ್ಯದರ್ಶಿ ಮಂಜುನಾಥ್, ಸದಸ್ಯರಾದ ಚಿನ್ನಪ್ಪ, ವಿಜಯಪುರ ಬ್ಲಾಕ್ ಕಾಂಗ್ರೆಸ್ ಅಧ್ಯಕ್ಷರಾದ ರಾಮಚಂದ್ರಪ್ಪ, ಹಾರೋಹಳ್ಳಿ ಗ್ರಾಮ ಪಂಚಾಯಿತಿ ಮಾಜಿ ಅಧ್ಯಕ್ಷ ಚಂದ್ರಪ್ಪ, ರಘು, ವೆಂಕಟಗಿರಿಕೋಟೆ ಗ್ರಾಮ ಪಂಚಾಯಿತಿ ಮಾಜಿ ಅಧ್ಯಕ್ಷರಾದ ಅಮರನಾಥ್, ಮಾಜಿ ಸದಸ್ಯ ಸಜ್ಜದ್, ಸದಸ್ಯರಾದ ಮಾರಪ್ಪ, ಕೋರಮಂಗಲ ಗ್ರಾಮ ಪಂಚಾಯಿತಿ ಅಧ್ಯಕ್ಷ ಮಂಜುನಾಥ್, ಸದಸ್ಯರಾದ ದೇವರಾಜ್, ಮಂಜುಳಾ ಅಂಬರೀಶ್, ಮಾಜಿ ಅಧ್ಯಕ್ಷ ಮುನಿ ಬೈರಪ್ಪ, ಬೆಂಗಳೂರು ಗ್ರಾಮಾಂತರ ಜಿಲ್ಲಾ ಪಂಚಾಯತ್ ಮಾಜಿ ಅಧ್ಯಕ್ಷರಾದ ಅನಂತಕುಮಾರಿ ಚಿನ್ನಪ್ಪ, ಬಿ.ರಾಜಣ್ಣ, ತಾಲೂಕು ಪಂಚಾಯಿತಿ ಇ.ಒ.ಶ್ರೀನಾಥ್ ಗೌಡ, ಜಿಲ್ಲಾ ಪಂಚಾಯಿತಿ ಇಂಜಿನಿಯರುಗಳಾದ ಸುನೀಲ್, ಮೋಹನ್, ತಹಸೀಲ್ದಾರ್, ಬಾಲಕೃಷ್ಣ, ಮಹೇಶ್, ಚಿಕ್ಕನಹಳ್ಳಿ ವೆಂಕಟೇಶ್, ಪಾಪರೆಡ್ಡಿ ಮತ್ತಿತರರು ಉಪಸ್ಥಿತರಿದ್ದರು.

ಜೀವಕ್ಕೆ ಉಸಿರು ನೀಡುವ ಶಕ್ತಿ ಇರುವುದೇ ಹೆಣ್ಣಿಗೆ

ವಿಜಯಪುರ: ಮಹಿಳೆಯರು ಒಂದೇ ಕ್ಷೇತ್ರಕ್ಕೆ ಮೀಸಲಿರದೆ ಇಂದು ಪ್ರತಿಯೊಂದು ಕ್ಷೇತ್ರದಲ್ಲಿಯೂ ತಮ್ಮದೇ ಆದ ಛಾಪನ್ನು ಮೂಡಿಸಿದ್ದಾರೆ ಎಂದು ಶ್ರೀ ಸಾಯಿ ಜ್ಞಾನಗಂಗಾ ಪದವಿ ಕಾಲೇಜಿನ ಪ್ರಾಂಶುಪಾಲ ಎಸ್.ಎಸ್ ಪ್ರದೀಪ ತಿಳಿಸಿದರು.

ಪಟ್ಟಣದ ಶ್ರೀ ಸಾಯಿ ಜ್ಞಾನಗಂಗಾ ಪದವಿ ಕಾಲೇಜಿನ ಆವರಣದಲ್ಲಿ ರಾಷ್ಟ್ರೀಯ ಯುವ ಯೋಜನೆ ಹಾಗೂ ಬೆಂಗಳೂರು ಗ್ರಾಮಾಂತರ ಜಿಲ್ಲಾ ಸರ್ವೋದಯ ಮಂಡಲ ವತಿಯಿಂದ ಆಯೋಜಿಸಲಾದ ಅಂತರಾಷ್ಟ್ರೀಯ ಮಹಿಳಾ ದಿನಾಚರಣೆ ಕಾರ್ಯಕ್ರಮದಲ್ಲಿ ಯುವತಿಯರಿಗೆ ಕ್ರೀಡಾ ಸಲಕರಣೆಗಳನ್ನು ಮತ್ತು ವಿವಿಧ ರೀತಿಯ ಸ್ಪರ್ಧಾತ್ಮಕ ಪರೀಕ್ಷೆಗಳ ಪುಸ್ತಕಗಳನ್ನು ಯುವ ಯೋಜನೆ ವತಿಯಿಂದ ವಿತರಿಸಿ ಮಾತನಾಡಿ ಪ್ರತಿಯೊಂದು ಘಟ್ಟದಲ್ಲೂ ಮಹಿಳೆ ತಾನು ಅಬಲೆಯಲ್ಲ, ಸಬಲೆ ಎಂಬುದನ್ನು ಸಾಧಿಸಿ ತೋರಿಸಿದ್ದಾಳೆ. ಎಂತಹ ಕೆಲಸವನ್ನೆ? ಆಗಲಿ ಸಮರ್ಪಕವಾಗಿ ನಿಭಾಯಿಸುವ ಶಕ್ತಿ ಆಕೆಯದು ಆದ್ದರಿಂದ ಪ್ರತಿಯೊಂದು ಘಟ್ಟದಲ್ಲೂ ಮಹಿಳೆ ತಾನು ಅಬಲೆಯಲ್ಲ ಸಬಲೆ ಎಂಬುದನ್ನು ಸಾಧಿಸಿ ತೋರಿಸಿದ್ದಾಳೆ ಎಂದು ತಿಳಿಸಿದರು.

ರಾಷ್ಟ್ರೀಯ ಯುವ ಯೋಜನೆಯ ರಾಜ್ಯ ಸಂಯೋಜಕ ಡಾ.ವಿ. ಪ್ರಶಾಂತ ಮಾತನಾಡಿ ಈ ದಿನ ನಮ್ಮ ಈ ಸಮಾಜದಲ್ಲಿ ಮಹಿಳೆಯರ ಶಕ್ತಿ ಮತ್ತು ಧೈರ್ಯ ಸಾಹಸಗಳನ್ನು ನೆನೆಯುವ ದಿನವಾಗಿದೆ. ನಮ್ಮ ರಾಜ್ಯದ ವೀರ ವನಿತೆ ಓಬವ್ವ, ಕಿತ್ತೂರು ರಾಣಿ ಚೆನ್ನಮ್ಮ, ವಚನ ಸಾಹಿತ್ಯ ಕ್ಷೇತ್ರಕ್ಕೆ ಅದ್ಭುತ ಕೊಡುಗೆ ನೀಡಿದ ಅಕ್ಕಮಹಾದೇವಿ, ಪರಿಸರ ಮಾತೆ ಸಾಲುಮರದ ತಿಮ್ಮಕ್ಕ, ಜನಪದ ಗೀತೆಗಳ ಜೋಗತಿ ಮಂಜಮ್ಮ, ಕ್ರೀಡಾ ಸಾಧಕಿ ಅಶ್ವಿನಿ ನಾಚಪ್ಪ, ಹಿರಿಯ ಸಾಹಿತಿ ಕಮಲಾ ಹಂಪನಾ, ಸಾಮಾಜಿಕ ಕಾರ್ಯಕರ್ತ ಇಂದಿರಾ ಕೃಷ್ಣಪ್ಪ, ಸಮಾಜ ಸೇವಕಿ ಡಾ. ಸುಶೀಲಮ್ಮ, ಚಲನಚಿತ್ರರಂಗದ ಲೀಲಾವತಿ, ಮೊದಲಾದವರು ಈ ನಮ್ಮ ರಾಜ್ಯದಲ್ಲಿ ಕಲೆ ಸಾಹಿತ್ಯ ಸಂಸ್ಕೃತಿ ಕ್ರೀಡೆಗಳಿಗೆ ಮಾದರಿಯಾದ ಆದರ್ಶ ಮಹಿಳೆಯರು ಎಂದು ತಿಳಿಸಿದರು.

ಇದೇ ಕಾರ್ಯಕ್ರಮದ ಅಂಗವಾಗಿ ಗ್ರಾಮೀಣ ಯುವತಿಯರಿಗೆ ಪ್ರೊ.ಬಿ ಕೃಷ್ಣಪ್ಪ ಟ್ರಸ್ಟ್ ವತಿಯಿಂದ ಪ್ರಕಟಿಸಿದ ವಿವಿಧ ಪುಸ್ತಕಗಳು, ಭಾರತ ಸರ್ಕಾರದ ವಾರ್ತಾ ಮತ್ತು ಪ್ರಸಾರ ಸಚಿವಾಲಯ ಪ್ರಕಾಶನ ವಿಭಾಗದ ಎಂ.ಎಸ್ ರಜನಿಕಾಂತ್, ಅನುವಾದಿತ ನಾಗರೀಕ ಸೇವಾ ಪರೀಕ್ಷೆಗಳಿಗಾಗಿ ಪ್ರಾಚೀನ ಭಾರತ ಆಕಾರ ಪುಸ್ತಕಗಳು ಹಾಗೂ ಕ್ರೀಡಾ ಸಲಕರಣೆಗಳನ್ನು ನೀಡಲಾಯಿತು. ಕಾರ್ಯಕ್ರಮದ ಉಪಸ್ಥಿಯಲ್ಲಿ ಶ್ರೀ ಸಾಯಿ ಜ್ಞಾನಗಂಗಾ ಪದವಿ ಕಾಲೇಜಿನ ಉಪನ್ಯಾಸಕರಾದ ಪ್ರವರ್ಧನ್, ಅನಿಲ್, ನಾಗೇಶ್, ಹರೀಶ್ ಹಾಗೂ ವಿವಿಧ ತರಗತಿಗಳ ವಿದ್ಯಾರ್ಥಿನಿಯರು ಹಾಜರಿದ್ದರು.

ಕಣ್ಣಿನ ತಪಾಸಣಾ ಶಿಬಿರ

ಚಾಮರಾಜನಗರ: ಜಿಲ್ಲೆಯ ಕೊಳ್ಳೇಗಾಲದಲ್ಲಿರುವ ಹೆಚ್. ಕೃಷ್ಣಸ್ವಾಮಿ ಮೆಮೋರಿಯಲ್ ಚಾರಿಟೇಬಲ್ ಟ್ರಸ್ಟ್, ವಿಶ್ವಚೇತನ ಸಮೂಹ ವಿದ್ಯಾ ಸಂಸ್ಥೆಗಳು, ರೋಟರಿ ಮಿಡ್ ಟೌನ್ ಹಾಗೂ ಕೊಯಮತ್ತೂರು ಅರವಿಂದ ಕಣ್ಣಿನ ಆಸ್ಪತ್ರೆ ರವರ ಸಹಯೋಗದೊಂದ ಸತತ 32 ನೇ ತಿಂಗಳಾ ಉಚಿತ ನೇತ್ರ ನಿರಂತರ ಕಣ್ಣಿನ ತಪಾಸಣಾ ಶಿಬಿರವು ಭಾನುವಾರದಂದು ವಿಶ್ವಚೇತನ ಸಮೂಹ ವಿದ್ಯಾಸಂಸ್ಥೆ ಆವರಣ ಕೊಳ್ಳೇಗಾಲದಲ್ಲಿ ಯಶಸ್ವಿಯಾಗಿ ನಡೆಯಿತು.

ಕಾರ್ಯಕ್ರಮದಲ್ಲಿ ಸಂಸ್ಥೆಯ ಕಾರ್ಯದರ್ಶಿ ಯವರಾದ ಪ್ರೇಮಲತಾ ಕೃಷ್ಣಸ್ವಾಮಿರವರು, ಅರವಿಂದ ಕಣ್ಣಿನ ಆಸ್ಪತ್ರೆಯ ಡಾ. ಸುಜಯ್ ಜಾರ್ಜ್ ಮತ್ತು ಗೋರಂಗ್ ಕುಮಾರ್ ಹಾಗೂ ಅರವಿಂದ ಕಣ್ಣಿನ ಆಸ್ಪತ್ರೆಯ ಸಂಯೋಜಕರಾದ ವಿಜಯ್ ಕುಮಾರ್ ಸಂಸ್ಥೆಯ ಸಂಯೋಜಕರಾದ ರಾಜೇಶ್ ರವರು, ಸಂಸ್ಥೆಯ ಸಿಬ್ಬಂದಿಗಳಾದ ಕುಮಾರಿ ಚೈತ್ರಾ ಹಾಗೂ ಮೋಹನ್ ಹಾಜರಿದ್ದರು.

ಈ ಶಿಬಿರದಲ್ಲಿ 72 ರೋಗಿಗಳನ್ನು ತಪಾಷಣೆಗೆ ಒಳಪಟ್ಟಿದ್ದು ಅದರಲ್ಲಿ 24 ಜನರನ್ನು ಕಣ್ಣಿನ ಶಸ್ತ್ರ ಚಿಕಿತ್ಸೆಗಾಗಿ ಅರವಿಂದ ಕಣ್ಣಿನ ಆಸ್ಪತ್ರೆ ಕೊಯಮತೂರಿಗೆ ಕಳುಹಿಸಿಕೊಡಲಾಯಿತು.

ಕರಡು/ತಾತ್ಕಾಲಿಕ ಪಟ್ಟಿ ಪ್ರಕಟಣೆ

ಮೈಸೂರು: ಪ್ರವಾಸೋದ್ಯಮ ಇಲಾಖೆಯ ವತಿಯಿಂದ 2024-25ನೇ ಸಾಲಿನಲ್ಲಿ ಎಸ್.ಸಿ..ಪಿ/ ಟಿ.ಎಸ್.ಪಿ ಯೋಜನೆಯಡಿ ಪರಿಶಿಷ್ಟ ಜಾತಿ ಹಾಗೂ ಪರಿಶಿಷ್ಟ ಪಂಗಡದ ಅಭ್ಯರ್ಥಿಗಳಿಗೆ ಸಣ್ಣ ಉದ್ಯಮದಾರರನ್ನು ಉತ್ತೇಜಿಸಲು Enterprenuership ವಿಷಯದ ಬಗ್ಗೆ ಒಂದು ತಿಂಗಳ ಕೌಶಲ್ಯಾಭಿವೃದ್ಧಿ ತರಬೇತಿ ನೀಡಿ, ತರಬೇತಿ ಪಡೆದ ಅಭ್ಯರ್ಥಿಗಳಿಗೆ ಮೊಬೈಲ್ ಕ್ಯಾಂಟಿನ್ ನಡೆಸಲು ಸಹಾಯಧನದ ಯೋಜನೆಯಡಿ ಫಲಾನುಭವಿಗಳನ್ನು ಆಯ್ಕೆ ಮಾಡಲಾಗಿದೆ. ಆಯ್ಕೆಯಾದ ಫಲಾನುಭವಿಗಳ ಕರಡು/ತಾತ್ಕಾಲಿಕ ಪಟ್ಟಿಯನ್ನು ವೆಬ್ ಸೈಟ್ https://mysurutourism.in/notification/ ನಲ್ಲಿ ಪ್ರಕಟಿಸಲಾಗಿದ್ದು, ಈ ಸಂಬಂಧ ಏನಾದರೂ ಆಕ್ಷೇಪಣೆ ಇದ್ದಲ್ಲಿ ಮಾರ್ಚ್ 5 ರಿಂದ 14 ರ ಒಳಗಾಗಿ ಪ್ರವಾಸೋದ

ಮಾ.23ರಂದು ಕಾವ್ಯ ಸಂಸ್ಕೃತಿ ಯಾನ ಕಾರ್ಯಕ್ರಮ

ವಿಜಯಪುರ: ಪಟ್ಟಣದ ಸರ್ಕಾರಿ ಪದವಿ ಪೂರ್ವ ಕಾಲೇಜಿನ ಪ್ರೌಢಶಾಲಾ ವಿಭಾಗದಲ್ಲಿ ಮಾರ್ಚ್ 23ರ ಭಾನುವಾರದಂದು 10 ಗಂಟೆಗೆ ಕಾವ್ಯ ಸಂಸ್ಕೃತಿ ಯಾನ ಕಾರ್ಯಕ್ರಮವನ್ನು ಹಮ್ಮಿಕೊಳ್ಳಲಾಗುತ್ತಿದ್ದು, ಸಾಹಿತ್ಯ, ಕಾವ್ಯ, ಸಂಸ್ಕೃತಿಯೆಡೆಗೆ ಆಸಕ್ತಿ ಹೊಂದಿರುವವರು ಹೆಚ್ಚಿನ ಸಂಖ್ಯೆಯಲ್ಲಿ ಭಾಗವಹಿಸಿ ಕಾರ್ಯಕ್ರಮವನ್ನು ಯಶಸ್ವಿಗೊಳಿಸಬೇಕೆಂದು ಬೆಂಗಳೂರಿನ ರಂಗಧಾಮದ ಕಾವ್ಯ ಸಂಸ್ಕೃತಿ ಯಾನ ಪ್ರಧಾನ ಪ್ರಧಾನ ಸಂಚಾಲಕ ಮಲ್ಲಿಕಾರ್ಜುನ ಮಹಾಮನೆರವರು ತಿಳಿಸಿದರು.

ಅವರು ಪಟ್ಟಣದಲ್ಲಿ ಏರ್ಪಡಿಸಿದ್ದ ಪತ್ರಿಕಾಗೋಷ್ಠಿಯಲ್ಲಿ ಟೌನ್ ಕನ್ನಡ ಸಾಹಿತ್ಯ ಪರಿಷತ್ ಮತ್ತು ಜಿಲ್ಲಾ ಶರಣ ಸಾಹಿತ್ಯ ಪರಿಷತ್ತುಗಳ ಸಹಕಾರದೊಂದಿಗೆ ಏರ್ಪಡಿಸಿದ್ದ ಪೂರ್ವಭಾವಿ ಸಭೆಯಲ್ಲಿ ಮಾತನಾಡುತ್ತಿದ್ದರು. ಜನರೆಡೆಗೆ ಕಾವ್ಯ ಎಂಬ ಪರಿಕಲ್ಪನೆ ಯೊಂದಿಗೆ ರಾಜ್ಯದಾದ್ಯಂತ ಈ ಕಾರ್ಯಕ್ರಮವನ್ನು ಏರ್ಪಡಿಸಲಾಗುತ್ತಿದ್ದು ಈಗಾಗಲೇ ಕೊಡಗು ಜಿಲ್ಲೆಯಲ್ಲಿ ಯಶಸ್ವಿಯಾಗಿ ನಡೆಸಿದ್ದು ಇದೀಗ ಬೆಂಗಳೂರು ಗ್ರಾಮಾಂತರ ಜಿಲ್ಲೆಯ ವಿಜಯಪುರದಲ್ಲಿ ನಡೆಸಲು ಯೋಜನೆಗಳನ್ನು ರೂಪಿಸಲಾಗುತ್ತಿದೆ ಎಂದು ತಿಳಿಸಿದರು. ಶರಣ ಸಾಹಿತ್ಯ ಪರಿಷತ್ತಿನ ಜಿಲ್ಲಾಧ್ಯಕ್ಷರಾದ ಚಂದ್ರಶೇಖರ್ ಬಿ ಹಡಪದ್ ರವರು ಮಾತನಾಡಿ ಈ ಕಾವ್ಯವಾಚನ ಕಾರ್ಯಕ್ರಮದಲ್ಲಿ ಹೊಸ ಹೊಸ ಕವಿಗಳನ್ನು ಗುರುತಿಸಿ ಅವರ ಪ್ರತಿಭೆಗಳನ್ನು ಹೊರಹೊಮ್ಮಲು ಅವಕಾಶ ಇದ್ದು, ಆಸಕ್ತರು ಟೌನ್ ಕನ್ನಡ ಸಾಹಿತ್ಯ ಪರಿಷತ್ ಹಾಗೂ ಜಿಲ್ಲಾ ಮತ್ತು ತಾಲೂಕು ಶರಣ ಸಾಹಿತ್ಯ ಪರಿಷತ್ತಿನ ಪದಾಧಿಕಾರಿಗಳನ್ನು ಸಂಪರ್ಕಿಸಿ ನೋಂದಣಿ ಮಾಡಿಕೊಳ್ಳಬಹುದೆಂದು ತಿಳಿಸಿದರು. ಈ ಸಂದರ್ಭದಲ್ಲಿ ಶ್ರೀನಿವಾಸ ಜೆ ಎನ್ ಅಧ್ಯಕ್ಷರು ವಿಜಯಪುರ ನಗರ ಘಟಕ ಕನ್ನಡ ಸಾಹಿತ್ಯ ಪರಿಷತ್ತು, ವಾಸುದೇವ ಹೊಸಹಳ್ಳಿ ಹಳ್ಳಿ ಜನಪದ, ಕೆ ಎಚ್ ಚಂದ್ರಶೇಖರ ಕಲಾವಿದರು, ಎನ್ ಮುನಿರಾಜು ಸಂಘಟನಾ ಕಾರ್ಯ ದರ್ಶಿ, ಎನ್ ನಾರಾಯಣಸ್ವಾಮಿ ಕಜಾಂಚಿ ಶಸಾಪ, ಮುನಿಪಾಪ ಮುಶಿ, ನಾರಾಯಣಸ್ವಾಮಿ ಎ ಎಂ ಹಾಜರಿದ್ದರು.

ಉಚಿತ ಬಟ್ಟೆ ಬ್ಯಾಗ್ ವಿತರಣೆ

ಕೋಲಾರ: ಮುಂದಿನ ಪೀಳಿಗೆಗಾಗಿ ಪರಿಸರ ಸಂರಕ್ಷಣೆಯೊಂದೇ ಮಾರ್ಗವಾಗಿದ್ದು, ಪ್ಲಾಸ್ಟಿಕ್ ಮುಕ್ತ ಭಾರತ ಮಾಡುವುದೇ ನಮ್ಮ ಸಂಘದ ಉದ್ದೇಶವಾಗಿದ್ದು ಸಾರ್ವಜನಿಕರ ಹಿತಾಸಕ್ತಿಗಾಗಿ ಉಚಿತವಾಗಿ ಬಟ್ಟೆ ಬ್ಯಾಗ್ ವಿತರಣೆ ಮಾಡಲಾಗುತ್ತಿದೆ ಎಂದು ಅಖಿಲ ಕರ್ನಾಟಕ ಪವರ್ ಸ್ಟಾರ್ ಪವನ್ ಕಲ್ಯಾಣ್ ಅಭಿಮಾನಿಗಳ ಸಂಘದ ಮುಳಬಾಗಿಲು ನಗರ ಘಟಕದ ಅಧ್ಯಕ್ಷ ವಿ.ಕೆ. ಕಿರಣ್ ಕುಮಾರ್ ತಿಳಿಸಿದರು. ಮುಳಬಾಗಿಲು ಪಟ್ಟಣದಲ್ಲಿ ಬೀದಿ ಬದಿ ವ್ಯಾಪಾರಿಗಳಿಗೆ ಅಖಿಲ ಕರ್ನಾಟಕ ಪವರ್ ಸ್ಟಾರ್ ಪವನ್ ಕಲ್ಯಾಣ್ ಅಭಿಮಾನಿಗಳ ಸಂಘದ ವತಿಯಿಂದ ಉಚಿತ ಬಟ್ಟೆ ಬ್ಯಾಗ್ ವಿತರಣೆ ಮಾಡಿ ಅವರು ಮಾತನಾಡಿದರು. ಕಾರ್ಯಕ್ರಮದಲ್ಲಿ ಸಂಘದ ವೆಂಕಟೇಶ್, ಶಂಕರ್, ಶ್ರೀಕಾಂತ್, ಬಿ.ಹರೀಶ್, ರಾಜಮೌಳಿ, ರಾಜು, ಸಂತೋಷ್, ರಿಜ್ವಾನ್. ಬಾಬಾ ಜಾನ್, ದೊಡ್ಡ ಗುರುಕಿ ಪ್ರಸಾದ್, ರಾಜಣ್ಣ, ಅಭಿ, ರವಿ, ಆನಂದ್, ವಿಕೆ ಮಂಜುನಾಥ, ವಿಜಯ್, ಕೆ.ಕೆ.ಬಸ್ ಸುರೇಶ್ ಬೀದಿ ಬದಿ ವ್ಯಾಪಾರಿಗಳಾದ ಕೆ.ರಘಪತಿ, ರಫೀವುಲ್ಲಾ, ನಾಗೇಶ್ ಭಾಗವಹಿಸಿದ್ದರು.

ಶುಲ್ಕಮರುಪಾವತಿ ಸೌಲಭ್ಯಕ್ಕೆ ಅರ್ಜಿ ಸಲ್ಲಿಸುವ ಅವಧಿ ವಿಸ್ತರಣೆ

ಚಾಮರಾಜನಗರ: ಹಿಂದುಳಿದ ವರ್ಗಗಳ ಕಲ್ಯಾಣ ಇಲಾಖೆಯಿಂದ 2023-24ನೇ ಸಾಲಿನಲ್ಲಿ ಮೆಟ್ರಿಕ್ ನಂತರದ ಕೋರ್ಸುಗಳಾದ ಸ್ನಾತಕೋತ್ತರ ಪದವಿ, ವೃತ್ತಿಪರ ಪದವಿ ಮತ್ತು ವೃತ್ತಿಪರ ಸ್ನಾತಕೋತ್ತರ ಪದವಿ ಕೋರ್ಸುಗಳ ವ್ಯಾಸಂಗ ಮಾಡುತ್ತಿರುವ ಹಿಂದುಳಿದ ವರ್ಗಗಳ ಹಾಗೂ ಪ್ರವರ್ಗ-1ರ ಅಲೆಮಾರಿ, ಅರೆ ಅಲೆಮಾರಿ ಜನಾಂಗದ ವಿದ್ಯಾರ್ಥಿಗಳಿಂದ ಶುಲ್ಕಮರುಪಾವತಿ ಸೌಲಭ್ಯಕ್ಕಾಗಿ ಆನ್‌ಲೈನ್ ಮೂಲಕ ಅರ್ಜಿ ಸಲ್ಲಿಸುವ ಅವಧಿಯನ್ನು ಮಾರ್ಚ್ 15ರವರೆಗೆ ವಿಸ್ತರಿಸಲಾಗಿದೆ. ಆನ್‌ಲೈನ್ ಮೂಲಕ ಅರ್ಜಿ ಸಲ್ಲಿಸಲು ವೆಬ್ ಸೈಟ್ https://ssp.postmatrics.karnataka.gov.in, , ಕಾರ್ಯಕ್ರಮಗಳ ವಿವರ ಅರ್ಹತೆ, ಸಲ್ಲಿಸಬೇಕಾದ ದಾಖಲೆಗಳು ಹಾಗೂ ವಿದ್ಯಾರ್ಥಿವೇತನಕ್ಕೆ ಸಂಬಂಧಿಸಿದ ಸರ್ಕಾರಿ ಆದೇಶಗಳ ಬಗ್ಗೆ ಮಾಹಿತಿಗಾಗಿ ಭೇಟಿ ನೀಡಲು ವೆಬ್‌ಸೈಟ್ https://bcwd.karnataka.gov.in, ಇಲಾಖಾ ಸಹಾಯವಾಣಿ ದೂರವಾಣಿ ಸಂಖ್ಯೆ: 8050770005, ಇ-ಮೇಲ್ bcwdhelpline@gmail.com ಹಾಗೂ ರಾಜ್ಯ ವಿದ್ಯಾರ್ಥಿವೇತನ ತಂತ್ರಾಂಶದ ಸಹಾಯವಾಣಿ ಇ-ಮೇಲ್ postmatrichelp@karnataka.gov.in, ದೂರವಾಣಿ ಸಂಖ್ಯೆ 1902 ಅನ್ನು ಸಂಪರ್ಕಿಸುವಂತೆ ಹಿಂದುಳಿದ ವರ್ಗಗಳ ಕಲ್ಯಾಣ ಇಲಾಖೆಯ ಜಿಲ್ಲಾ ಅಧಿಕಾರಿ ಪ್ರಕಟಣೆಯಲ್ಲಿ ತಿಳಿಸಿದ್ದಾರೆ.

ನಗರದ ಸರ್ವಾಂಗೀಣ ಅಭಿವೃದ್ಧಿಗೆ ಶ್ರಮ

ಚಿಕ್ಕಬಳ್ಳಾಪುರ: ನಗರದ ಸರ್ವಾಂಗೀಣ ಅಭಿವೃದ್ಧಿಗೆ ಶ್ರಮಿಸಲಾಗುವುದೆಂದು ಕ್ಷೇತ್ರದ ಶಾಸಕ ಪ್ರದೀಪ್ ಈಶ್ವರ್ ಹೇಳಿದರು.

ಅವರು ಚಿಕ್ಕಬಳ್ಳಾಪುರ ನಗರದ ಮುಷ್ಟೂರು ರಸ್ತೆ ಹಾಗೂ ದಿನ್ನೆಹೊಸಳ್ಳಿ ರಸ್ತೆ ಕಾಮಗಾರಿಗೆ ಗುದ್ದಲಿ ಪೂಜೆ ನೆರವೇರಿಸಿ ಮಾತನಾಡಿದರು. ರಸ್ತೆಗಳು ಅಭಿವೃದ್ಧಿಗೆ ದ್ಯೋತಕ ಹೀಗಾಗಿ ನಗಲುಗು ಸರದಂತೆ ಗ್ರಾಮೀಣ ಪ್ರದೇಶದ ರಸ್ತೆಗಳಿಗೆ ಹೆಚ್ಚು ಹೊತ್ತು ಕೊಡಲಾಗುತ್ತಿದೆ ಎಂದರು. ಇನ್ನು ನಗರದ 30ನೇ ವಾರ್ಡಿನ ದಲಿತರ ಮನೆಗಳ ತೇರುವುಗೊಳಿಸುವ ರೈಲ್ವೆ ಇಲಾಖೆ ವಿರುದ್ಧ ಶೀಘ್ರದಲ್ಲಿಯೇ ಬೃಹತ್ ಪ್ರತಿಭಟನೆ ಹಮ್ಮಿಕೊಳ್ಳಲಾಗುವುದು ಎಂದು ಕ್ಷೇತ್ರದ ಶಾಸಕ ಪ್ರದೀಪ್ ಈಶ್ವರಿ ಹೇಳಿದರು. ಮನೆಗಳನ್ನು ರೈಲ್ವೆ ಇಲಾಖೆ ಹಾಗು ಕೇಂದ್ರ ಸರ್ಕಾರ ದಲಿತರ ಮನೆಗಳನ್ನು ತಿರುಗೊಳಿಸಿ ತೇರುವುಗೊಳಿಸಿ ಎರಡು ಟ್ರ್ಯಾಕ್ ರೈಲ್ವೆ ಹಳಿಗಳನ್ನು ಹಾಕುತ್ತಿರುವುದು ದುರದೃಷ್ಟಕರ ನಾವು ದಲಿತರ ಪರವಾಗಿ ನಿಂತಿದ್ದೇವೆ ಅಲ್ಲಿ ಯಾವುದೇ ಕಾರಣಕ್ಕೂ ಮನೆಗಳನ್ನು ತಿರುಗುಗೊಳಿಸಲು ಬಿಡುವುದಿಲ್ಲ ಎಂದ ಅವರು ಶೀಘ್ರದಲ್ಲಿ ಚಿಕ್ಕಬಳ್ಳಾಪುರದ ಶಿಡ್ಲಘಟ್ಟ ವೃತ್ತದಿಂದ ಜಿಲ್ಲಾಧಿಕಾರಿಗಳ ಕಚೇರಿ ವರೆಗೂ ಬೃಹತ್ ಪ್ರತಿಭಟನೆ ಹಮ್ಮಿಕೊಳ್ಳಲಾಗುವುದು ಇದಕ್ಕಾಗಿ ಎಲ್ಲಾ ರೀತಿಯ

ರೂಪುರೇಷೆಗಳನ್ನು ತಯಾರು ಮಾಡಲಾಗುತ್ತಿದೆ ಎಂದರು. ದಲಿತರಿಗೆ ಹೆಚ್ಚಿನ ಆದ್ಯತೆ ಕೊಡಲಾಗುತ್ತಿದ್ದು ಅವರ ಬದುಕು ಹಸನಾಗಲು ಹಾಗೂ ಅವರನ್ನು ಮುಖ್ಯ ವಾಹಿನಿಗೆ ತರಲು ಎಲ್ಲ ರೀತಿಯ ಪ್ರಯತ್ನ ಮಾಡಲಾಗುತ್ತಿದೆ ದಲಿತರಿಗೆ ನಮ್ಮ ವಿಧಾನಸಭಾ ಕ್ಷೇತ್ರದಲ್ಲಿ ಯಾವುದೇ ಕಾರಣಕ್ಕೂ ತೊಂದರೆ ಆಗಲು ಬಿಡುವುದಿಲ್ಲ ಎಂದು ಸ್ಪಷ್ಟಪಡಿಸಿದರು. ತಾಲೂಕು ಕಾಂಗ್ರೆಸ್ ಅಧ್ಯಕ್ಷ ಕೆ ಎನ್ ಜಯರಾಮ್, ಜಿಲ್ಲಾ ಪ್ರಧಾನ ಕಾರ್ಯದರ್ಶಿ ಪ್ರೆಸ್ ಸೂರಿ, ನಗರಸಭೆ ನಾಮನಿರ್ದೇಶನ ಸದಸ್ಯರಾದ ವೇಣುಗೋಪಾಲ್, ಜಿಲ್ಲಾ ಪಂಚಾಯತಿ ಮಾಜಿ ಸದಸ್ಯ ಹಾಗೂ ವಕೀಲರಾದ ಕೆ.ಎಂ.ಮುನೇಗೌಡ, ಕೆಸಿ. ಕೆಸಿ ರಾಜಕಾಂತ್ ನಗರಸಭಾ ಸದಸ್ಯರಾದ ಕಣಿತಹಳ್ಳಿ ವೆಂಕಟೇಶ್ ಕಾಂಗ್ರೆಸ್ ಪಕ್ಷದ ಇನ್ನಿತರರು ಇದ್ದರು

ಪ್ರವೇಶಾತಿಗೆ ಅರ್ಜಿ ಆಹ್ವಾನ

ಮೈಸೂರು: ಸಮಾಜ ಕಲ್ಯಾಣ ಇಲಾಖೆ ವತಿಯಿಂದ 2025-26ನೇ ಶೈಕ್ಷಣಿಕ ಸಾಲಿಗೆ ಪರಿಶಿಷ್ಟ ಜಾತಿ ಹಾಗೂ ಪರಿಶಿಷ್ಟ ಜಾತಿಯ ಅನೈರ್ಮಲ್ಯಕರ ವೃತ್ತಿಯಲ್ಲಿ ತೊಡಗಿರುವ ಆರ್ಥಿಕವಾಗಿ ಹಿಂದುಳಿದಿರುವ ಪ್ರತಿಭಾವಂತ ಗಂಡು ಮಕ್ಕಳಿಗೆ ಸಮಾಜ ಕಲ್ಯಾಣ ಇಲಾಖೆ ವತಿಯಿಂದ ಶ್ರೀ ರಾಮಕೃಷ್ಣ ವಿದ್ಯಾಶಾಲೆ ಮೈಸೂರು ಇಲ್ಲಿಗೆ 8 ನೇ ತರಗತಿಗಾಗಿ ಪ್ರವೇಶಾತಿಗೆ ಪರೀಕ್ಷೆಯ ಮುಖಾಂತರ ಆಯ್ಕೆ ಮಾಡಲು ಅರ್ಜಿಯನ್ನು ಆಹ್ವಾನಿಸಲಾಗಿದೆ. ಅರ್ಹ ಅಭ್ಯರ್ಥಿಗಳು ಅರ್ಜಿಗಳನ್ನು ಸಮಾಜ ಕಲ್ಯಾಣ ಇಲಾಖೆಯ ಜಿಲ್ಲಾ ಕಛೇರಿಯಲ್ಲಿ ಅಥವಾ ಆಯಾ ತಾಲ್ಲೂಕಿನ ಸಹಾಯಕ ನಿರ್ದೇಶಕರ ಸಮಾಜ ಕಲ್ಯಾಣ ಇಲಾಖೆ, ಮೈಸೂರು ಇಲ್ಲಿಗೆ ಸಲ್ಲಿಸಬಹುದಾಗಿದೆ. ಅರ್ಜಿ ಸಲ್ಲಿಸಲು ಮಾರ್ಚ್ 25 ರಂದು ಕೊನೆಯ ದಿನಾಂಕವಾಗಿದ್ದು, ಏಪ್ರಿಲ್ 12 ಬೆಳಿಗ್ಗೆ 10 ಗಂಟೆಗೆ ಪ್ರವೇಶ ಪರೀಕ್ಷೆಯನ್ನು ಶ್ರೀ ರಾಮಕೃಷ್ಣ ವಿದ್ಯಾಶಾಲಾ, ಯಾದವಗಿರಿ ಮೈಸೂರು ಇಲ್ಲಿ ನಡೆಸಲಾಗುವುದು. ಅರ್ಜಿಯೊಂದಿಗೆ ಸಲ್ಲಿಸಬೇಕಾಗಿರುವ ದಾಖಲೆಗಳು: ಜಾತಿ ಪ್ರಮಾಣ ಪತ್ರ, ಆದಾಯ ಪ್ರಮಾಣ ಪತ್ರ, 7ನೇ ತರಗತಿ ಅಂಕಪಟ್ಟಿ, ಅಭ್ಯರ್ಥಿಯ ಭಾವಚಿತ್ರ, ಆಧಾರ್ ಕಾರ್ಡ್/ ವಿಳಾಸ ದೃಢೀಕರಣ ಪತ್ರದೊಂದಿಗೆ ಸಲ್ಲಿಸಬೇಕು ಎಂದು ಸಮಾಜ ಕಲ್ಯಾಣ ಇಲಾಖೆಯ ಸಹಾಯಕ ನಿರ್ದೇಶಕರು ಗ್ರೇಡ್-1 ಅವರು ಪ್ರಕಟಣೆಯಲ್ಲಿ ತಿಳಿಸಿದ್ದಾರೆ.

ವಿಶ್ವದ ಎಲ್ಲಾ ರಂಗಗಳಲ್ಲಿಯೂ ಮಹಿಳೆಯ ಸ್ಥಾನ ಅಗ್ರಗಣ್ಯ

ಚಿಕ್ಕಬಳ್ಳಾಪುರ: ವಿಶ್ವದ ಎಲ್ಲಾ ರಂಗಗಳಲ್ಲಿಯೂ ಮಹಿಳೆಯ ಸ್ಥಾನ ಅಗ್ರಗಣ್ಯವಾದದ್ದು ಪುರುಷರಿಗೆ ಸರಿ ಸಮಾನವಾದ ಸ್ಥಾನದಲ್ಲಿ ಮಹಿಳೆ ಪ್ರಸಿದ್ಧಿ ಹೊಂದಿದ್ದಾಳೆ ಇದು ನಮಗೆಲ್ಲ ಹೆಮ್ಮೆ ಎಂದು ಭಗತ್ ಸಿಂಗ್ ಚಾರಿಟೆಬಲ್ ಟ್ರಸ್ಟ್ ಸ್ಥಾಪಕ ಅಧ್ಯಕ್ಷ ಸಂದೀಪ ಬಿ ರೆಡ್ಡಿ ಹೇಳಿದರು.ಅವರು ಚಿಕ್ಕಬಳ್ಳಾಪುರ ನಗರದ ಕೆ ಟಿ ರಸ್ತೆಯಲ್ಲಿನ ಪ್ರಜಾಪಿತಾ ಬ್ರಹ್ಮಕುಮಾರೀಸ್ ಈಶ್ವರಿಯ ವಿಶ್ವವಿದ್ಯಾಲಯದ ಶಿವ ಪ್ರೇರಣಾ ಭವನದಲ್ಲಿ ಹಮ್ಮಿಕೊಂಡಿದ್ದ ಅಂತರಾಷ್ಟ್ರೀಯ ಮಹಿಳಾ ದಿನಾಚರಣೆಯಲ್ಲಿ ಪಾಲ್ಗೊಂಡು ಮಾತನಾಡಿದ ಅವರು,ಈ ಕಾರ್ಯಕ್ರಮದಲ್ಲಿ ಆಶಾ ಕಾರ್ಯಕರ್ತೆಯರು ಭಾಗವಹಿಸಿರುವುದು ತುಂಬಾ ಸಂತಸದ ವಿಷಯ, ಗ್ರಾಮೀಣ ಪ್ರದೇಶಗಳಲ್ಲಿ ಆಶಾ ಕಾರ್ಯಕರ್ತೆಯರು ಅತ್ಯಂತ ಪರಿಶ್ರಮ ಮತ್ತು ಸಮರ್ಪಣಾ ಮನೋಭಾವದಿಂದ ಕಾರ್ಯನಿರ್ವಹಿಸಿ ಗ್ರಾಮೀಣ ಜನತೆಗೆ ಆರೋಗ್ಯದ ಭರವಸೆ ತುಂಬುತ್ತಿದ್ದಾರೆ ಎಂದರು.ಮುಂದಿನ ದಿನಮಾನಗಳಲ್ಲಿ ತಾಲೂಕಿನಾದ್ಯಂತ ಎಲ್ಲಾ ಪ್ರಾಥಮಿಕ ಆರೋಗ್ಯ ಕೇಂದ್ರಗಳ ಆಶಾ ಕಾರ್ಯಕರ್ತರನ್ನು ಒಂದೆಡೆ ಸೇರಿಸಿ ಇನ್ನಷ್ಟು ಅರ್ಥಪೂರ್ಣ ಕಾರ್ಯಕ್ರಮ ಆಯೋಜಿಸುವ ಇಂಗಿತ ವ್ಯಕ್ತಪಡಿಸಿದರು.ಇದೆ ಸಂದರ್ಭದಲ್ಲಿ ತಮ್ಮ ಭಗತ್ ಸಿಂಗ್ ಚಾಟೆಬಲ್ ಟ್ರಸ್ಟ್ ವತಿಯಿಂದ ಭಾಗವಹಿಸಿದ್ದ ಎಲ್ಲಾ ಆಶಾ ಕಾರ್ಯಕರ್ತರಿಗೆ ಮತ್ತು ಮಹಿಳೆಯರಿಗೆ ಅಂತರಾಷ್ಟ್ರೀಯ ಮಹಿಳಾ ದಿನಾಚರಣೆ ಪ್ರಯುಕ್ತ ಸೀರೆ ಕುಪ್ಪಸ ನೀಡಿ ಶುಭ ಹಾರೈಸಿದರು. ಪ್ರಜಾಪಿತಾ ಬ್ರಹ್ಮಕುಮಾರೀಸ್

ಈಶ್ವರೀಯ ವಿಶ್ವವಿದ್ಯಾಲಯ ಸ್ಥಾನಿಕ ಸಂಚಾಲಕರಾದ ರಾಜಯೋಗಿನಿ ಬಿಕೆ ಲಲಿತ ಅಕ್ಕ ಮಾತನಾಡಿ,ಸೃಷ್ಟಿ ಲಯಗಳಲ್ಲಿ ಮೂಲ ಕಾರಣಕರ್ತರುಗಳಾದ ತ್ರಿಮೂರ್ತಿಯರ ಪತ್ನಿಯರಾಗಿ ಲಕ್ಷೀ ಸರಸ್ವತಿ ಮತ್ತು ಪಾರ್ವತಿಯಾರು ಇಂದಿಗೂ ಬಯಸುತ್ತಿದ್ದಾರೆ ವಿಶ್ವದಲ್ಲಿ ಇಂದಿಗೂ ಪ್ರಧಾನ ಪಾತ್ರ ವಹಿಸುತ್ತಿದ್ದಾರೆ ಅವರು ಸಹ ಮಹಿಳೆಯರೇ ಈ ಭೂಮಿಯನ್ನು ಹೊತ್ತಿರುವವರು ಮಹಿಳೆ ಎಂಬುದನ್ನ ಪುನರುಚ್ಚರಿಸಿದ ಅವರು ದೇಶ ಮಾತೆಯನ್ನು ತಾಯಿ ಭಾರತ ಮಾತೆ ಎಂದು ಕರೆಯುತ್ತೇವೆ ಆಗಾಗಿ ಮಹಿಳೆಯ ಪಾತ್ರ ಅತ್ಯಂತ ಹೆಚ್ಚಿನ ಪ್ರಾಧಾನ್ಯತೆ ಹೊಂದಿದೆ ಎಂದರು.ತಾಲೂಕು ಆರೋಗ್ಯಧಿಕಾರಿ ಡಾ.ಮಂಜುಳಾ ಮಾತನಾಡಿ,ಆಶಾ ಕಾರ್ಯಕರ್ತೆಯರು ತಮ್ಮ ಸತತ ಪರಿಶ್ರಮದಿಂದ ಪ್ರಾಮಾಣಿಕವಾಗಿ ಸೇವೆ ಸಲ್ಲಿಸುವುದರ ಮೂಲಕ ಆರೋಗ್ಯ ಇಲಾಖೆಗೆ ಹೆಚ್ಚಿನ ಕೊಡುಗೆ ನೀಡಿದ್ದಾರೆ ಎಂದು ಬಗ್ಗೆ ಕೊಂಡಾಡಿದ ಅವರು ಇಲಾಖೆಯ ಮೇಲಾಧಿಕಾರಿಗಳ ಅಪ್ಪಣೆ ಪಡೆದು ಮುಂದಿನ ದಿನ ಅಂತಾರಾಷ್ಟ್ರೀಯ ಮಹಿಳಾ ದಿನಾಚರಣೆ ಅಂಗವಾಗಿ ಇಲಾಖೆಯಿಂದಲೇ ಆಶಾ ಕಾರ್ಯಕರ್ತೆಯರಿಗೆ ಕ್ರೀಡಾ ಮತ್ತು ಸಾಂಸ್ಕೃತಿಕ ಕಾರ್ಯಕ್ರಮಗಳನ್ನು ಆಯೋಜಿಸುವ ಇಂಗಿತ ವ್ಯಕ್ತಪಡಿಸಿದರು. ಇದೆ ವೇಳೆ ನಾಯನಹಳ್ಳಿ ಪ್ರಾಥಮಿಕ ಆರೋಗ್ಯ ಕೇಂದ್ರದ ಶೋಭಾ,ನಂದಿ ಪ್ರಾಥಮಿಕ ಆರೋಗ್ಯ ಕೇಂದ್ರದ ಪವಿತ್ರ, ನಗರ ಪ್ರಾಥಮಿಕ ಆರೋಗ್ಯ ಕೇಂದ್ರದ ಆಶಾ ಕಾರ್ಯಕರ್ತೆಯರಾದ ದೀಪ,ಗಂಗಲಕ್ಷ್ಮೀ ಹಾಗೂ ಅಂಗನವಾಡಿ ಕೇಂದ್ರದ ಸಲ್ಮಾ ಅವರ ಕಾರ್ಯವನ್ನ ಕೊಂಡಾಡಿದರಲ್ಲದೆ ವೇದಿಕೆಯ ಗಣ್ಯರು ಗೌರವಿಸಿ ಅವರನ್ನು ಸನ್ಮಾನಿಸಿದರು.ಹಿರಿಯ ಪತ್ರಕರ್ತ ಹಾಗೂ ಸಾಹಿತಿಗಳಾದ ಟಿ ಎಸ್ ನಾಗೇಂದ್ರ ಬಾಬು,ಎಂ. ಕೃಷ್ಣಪ್ಪ,ತಾಲೂಕು ಆರೋಗ್ಯ ಅಧಿಕಾರಿಗಳ ಕಚೇರಿಯ ಶಿವಮ್ಮ,ನಿವೃತ್ತ ಪೊಲೀಸ್ ಸಬ್ ಇನ್ಸ್‌ಪೆಕ್ಟರ್ ಹೆಚ್ ನಂಜುಂಡಯ್ಯ, ನಗರಸಭಾ ಸದಸ್ಯರಾದ ವಿ. ಸುಬ್ರಹ್ಮಣ್ಯಚಾರಿ,ಶಿಕ್ಷಕ ಮಂಜುನಾಥ್,ಬಿ. ಕೆ.ರೇಣುಕಾ, ಬಿ. ಕೆ.ಸಹೋದರಿಯರಾದ ಚಿನ್ನಮ್ಮ,ಸುಜಾತಮ್ಮ, ಸೇರಿದಂತೆ ಇನ್ನಿತರರ ಬಿಕೆ ಸಹೋದರ ಸಹೋದರಿಯರು ಇದ್ದರು.

ಜಾನಪದ ಸಂಗೀತವು ಸಂಬಂಧಗಳನ್ನು ಗಟ್ಟಿಗೊಳಿಸುತ್ತದೆ: ಗುರುಪ್ರಸಾದ್

ಕೋಲಾರ: ಜಾನಪದ ಸಂಗೀತವು ಸಂಬಂಧಗಳನ್ನು ಗಟ್ಟಿಗೊಳಿಸುವ ಸುಂದರ ಮತ್ತು ಅರ್ಥಪೂರ್ಣ ಸಾಹಿತ್ಯವಿರುತ್ತದೆ. ಸೋದರತ್ವ, ಪೋಷಕರ ಮಹತ್ವ, ಗೆಳೆತನ, ಪ್ರೀತಿ ಹೀಗೆ ಹಲವಾರು ಮಜಲುಗಳನ್ನು ನಾವು ಜನಪದದಲ್ಲಿ ಕಾಣಬಹುದು. ಮರೆತ ಹಳೆಯ ನೆನಪುಗಳನ್ನು ಕಣ್ಣಿಗೆ ಕಟ್ಟಿದಂತೆ ಗಾಯಕರು ಹಾಡಿದರು ಎಂದು ದಲಿತ ಕ್ರಿಯಾ ಸಮಿತಿಯ ರಾಜ್ಯ ಸಂಚಾಲಕ ಡಿ.ಎಂ. ಗುರುಪ್ರಸಾದ್ ಅಭಿಪ್ರಾಯಪಟ್ಟರು.

ಕನ್ನಡ ಮತ್ತು ಸಂಸ್ಕೃತಿ ಇಲಾಖೆ ನಿರ್ದೇಶನಾಲಯ ಬೆಂಗಳೂರು, ಗಾನಸುಧಾ ಸಾಂಸ್ಕೃತಿಕ ಕಲಾ ಸಂಘ ಜಯಮಂಗಲ ಇವರ ಸಹಯೋಗದಲ್ಲಿ ವಿಶೇಷ ಘಟಕ ಯೋಜನೆಯಡಿಯಲ್ಲಿ ಮಾಲೂರು ಮಾರುತಿ ಬಡಾವಣೆಯಲ್ಲಿ ಹಮ್ಮಿಕೊಂಡಿದ್ದ ಕನ್ನಡ ಸಂಗೀತ ಕಲಾ ವೈಭವ ಕಾರ್ಯಕ್ರಮದಲ್ಲಿ ಭಾಗವಹಿಸಿ ಮಾತನಾಡಿದರು.

ಗಾನಸುಧಾ ಸಾಂಸ್ಕೃತಿಕ ಕಲಾ ಸಂಘ ಅಧ್ಯಕ್ಷ ಕೆ. ಗೌತಮ್ ಮಾತನಾಡಿ ಸಂಗೀತವು ಮಾನಸಿಕ ನೆಮ್ಮದಿಯನ್ನು ನೀಡುತ್ತದೆ. ಇದರಿಂದ ಆರೋಗ್ಯ ಸುಧಾರಣೆಯಾಗುತ್ತದೆ ಎಂದು ವೈಜ್ಞಾನಿಕವಾಗಿ ಸಾಬೀತಾಗಿದೆ. ಆದರಲ್ಲೂ ನಮ್ಮ ಹಳ್ಳಿ ಸೊಗಡಿನ ಜಾನಪದ ಸಂಗೀತವು ಹಲವಾರು ಪ್ರಾಕಾರಗಳಿದ್ದು, ಜಾನಪದ ಸಂಗೀತ, ಜಾನಪದ ನೃತ್ಯವು ಹಲವಾರು ಕವಲುಗಳನ್ನು ಹೊಂದಿದ್ದು, ಹಲವಾರು ಕಲಾವಿದರು ಜೀವನೋಪಾಯಕ್ಕೂ ಆಧಾರವಾಗಿದೆ. ಈ ನಿಟ್ಟಿನಲ್ಲಿ ಕನ್ನಡ ಮತ್ತು ಸಂಸ್ಕೃತಿ ಇಲಾಖೆಯು ಕಲಾ ತಂಡಗಳಿಗೆ ಸಾಂಸ್ಕೃತಿ ಕಾರ್ಯಕ್ರಮಗಳನ್ನು ನೀಡುತ್ತಿದ್ದು, ಕಲಾವಿದರು ಬದುಕು ಕಟ್ಟಿಕೊಳ್ಳಲು ಮತ್ತು ಕಲೆಯನ್ನು ಉಳಿಸಲು ಸಹಕಾರಿಯಾಗಿದೆ ಎಂದು ಅಭಿಪ್ರಾಯಪಟ್ಟರು.

ಕಾರ್ಯಕ್ರಮದಲ್ಲಿ ಬೇತಮಂಗಲ ಸಿ.ನಾರಾಯಣಸ್ವಾಮಿ ಮತ್ತು ತಂಡದಿಂದ ಜಾನಪದ ಸಂಗೀತ, ಈಶ್ವರಪ

ಮಹಿಳೆಯರ ಆರೋಗ್ಯ ಕಾಪಾಡುವುದು ನಮ್ಮೆಲ್ಲರ ಜವಾಬ್ದಾರಿ

ಮೈಸೂರು: ನಗರದ ವಿಜಯನಗರದಲ್ಲಿರುವ ಸೇವಾಯಾನಟ್ರಸ್ಟ್ ಹಾಗೂ ಜೆಎಸ್‌ಎಸ್‌ದಂತ ವೈದ್ಯಕೀಯಕಾಲೇಜುಇವರ ಸಹಯೋಗದಲ್ಲಿ ಅಂತರರಾಷ್ಟ್ರೀಯ ಮಹಿಳಾ ದಿನಾಚರಣೆಯನ್ನು ಆಚರಿಸಲಾಯಿತು.ಕಾರ್ಯಕ್ರಮಕ್ಕೆಜ್ಯೋತಿ ಬೆಳಗಿಸಿ ಚಾಲನೆ ನೀಡಿದ ಜೆಎಸ್‌ಎಸ್ ಮನೋವೈದ್ಯ ಶಾಸ್ತ್ರ ವಿಭಾಗದ ಮುಖ್ಯಸ್ಥರು ಮತ್ತುಪ್ರಾಧ್ಯಾಪಕರಾದಡಾ. ಎಂ.ಕಿಶೋರ್‌ರವರು ಮಹಿಳಾ ಹಿರಿಯ ನಾಗರೀಕರ ಮಾನಸಿಕ ಆರೋಗ್ಯಕುರಿತು ಮಾತನಾಡಿ ಹಿರಿಯರಆರೋಗ್ಯವನ್ನು ಕಾಪಾಡಿಕೊಳ್ಳಲು ಸಹಕಾರ ನೀಡುವುದು ನಮ್ಮೆಲ್ಲರಜವಾಬ್ದಾರಿ.ಇಂದುಆರೋಗ್ಯವೇ ಬಹಳ ಮುಖ್ಯವಾದಐಶ್ವರ್ಯವಾಗಿದೆ, ಪ್ರತಿಯೊಬ್ಬರುಆರೋಗ್ಯದಕಡೆ ಹೆಚ್ಚು ಗಮನವಹಿಸಬೇಕು, ಇಲ್ಲಿಆಶ್ರಯ ಪಡೆದಿರುವ ಹಿರಿಯರಿಗೆಆರೋಗ್ಯ ಸಮಸ್ಯೆಗಳ ಬಗ್ಗೆ ಚರ್ಚಿಸಿ ಪರಿಹಾರವನ್ನು ಸೂಚಿಸಿ, ತಪಾಸಣೆ ನಡೆಸಿಕೊಟ್ಟರು. ಸೇವಾಯಾನ ಸಂಸ್ಥೆಯು ಸಮಾಜ ಸೇವಾ ಕಾರ್ಯಗಳಲ್ಲಿ ತೊಡಗಿಸಿಕೊಂಡಿರುವ ಬಗ್ಗೆ ಪ್ರಶಂಸೆಯ ಮಾತುಗಳನ್ನಾಡಿ ಸಮಾಜದಲ್ಲಿ ಹೆಣ್ಣು ಮಕ್ಕಳನ್ನು ಮುಖ್ಯ ವಾಹಿನಿಗೆ ತರುವ ಕೆಲಸವಾಗಬೇಕೆಂದು ತಿಳಿಸಿದರು.ಇದೇ ಸಂದರ್ಭದಲ್ಲಿ ಶಾರದಾವಿಲಾಸ ಕಾಲೇಜಿನ ನಿವೃತ್ತ ಪ್ರಾಧ್ಯಾಪಕರಾದ ಪ್ರೊ.ಎ.ಶಶಿಕಲಾ ರವರು ಮಹಿಳಾ ಸಶಕ್ತ ಗೀತೆಗಳನ್ನು ಹಾಡಿ ಹಿರಿಯ ಜೀವಿಗಳ ಮನಸ್ಸಿಗೆ ಸ್ಫೂರ್ತಿತುಂಬಿದರು.ಸೇವಾಯಾನ ಸಂಸ್ಥೆಯಅಧ್ಯಕ್ಷರಾದ ಶ್ರೀಮತಿ ಪ್ರಭಾಮಣಿಎಲ್ಲರನ್ನು ಸ್ವಾಗತಿಸಿ ಮಾತನಾಡಿ,ಸಂಸ್ಥೆಯ ಸಾಮಾಜಿಕ ಸೇವಾ ಕಾರ್ಯಗಳನ್ನು ಯಾವುದೇ ಫಲಾಪೇಕ್ಷೆಇಲ್ಲದೆ ಸೇವೆಯನ್ನು ಮಾಡುತ್ತಿದ್ದೇವೆಎಂದುತಿಳಿಸಿಕೊಟ್ಟರು. ಮಾತೃಮಂಡಳಿ ಶಾಲೆಯ ನಿವೃತ್ತ ಮುಖ್ಯ ಶಿಕ್ಷಕರಾದ ಶುಭಾಮಣಿ ಹಿರಿಯ ಮಹಿಳೆಯರಿಗೆ ರಸಪ್ರಶ್ನೆಕಾರ್ಯಕ್ರಮ ನಡೆಸಿಕೊಟ್ಟು ವೃದ್ಧರು ಬಹಳ ಆಸಕ್ತಿ ಮತ್ತುಚಟುವಟಿಕೆಯಿಂದ ಭಾಗವಹಿಸಿದ್ದು ವಿಶೇಷವಾಗಿತ್ತು.ಕಾರ್ಯಕ್ರಮದಲ್ಲಿ ಸೇವಾಯಾನ ಸಂಸ್ಥೆಯ ಸಮಾಜ ಸೇವಕರಾದಕಿರಣ್, ಡಾ.ಸೌಮ್ಯ, ನಿವೃತ್ತ ಹಿರಿಯನರ್ಸ್‌ಚಂದ್ರವತಿ, ಹಿರಿಯರಾದ ವೇದ, ಸದಾಶಿವಪ್ಪ, ಚನ್ನಬಸಪ್ಪ, ಧರ್ಮದರ್ಶಿ ಮಂಜುನಾಥ್ ಹಾಗೂ ವೃದ್ಧರು ಭಾಗವಹಿಸಿದ್ದರು.

ಮೈಸೂರಿನ ವಿಜಯನಗರದಲ್ಲಿರುವ ಸೇವಾಯಾನಟ್ರಸ್ಟ್ ಹಾಗೂ ಜೆಎಸ್‌ಎಸ್‌ದಂತ ವೈದ್ಯಕೀಯಕಾಲೇಜುಇವರ ಸಹಯೋಗದಲ್ಲಿಇಂದುಅಂತರರಾಷ್ಟ್ರೀಯ ಮಹಿಳಾ ದಿನಾಚರಣೆಯನ್ನುಆಚರಿಸಲಾಯಿತು.ಜೆಎಸ್‌ಎಸ್ ಮನೋವೈದ್ಯ ಶಾಸ್ತ್ರ ವಿಭಾಗದ ಮುಖ್ಯಸ್ಥರು ಮತ್ತು ಪ್ರಾಧ್ಯಾಪಕರಾದಡಾ.ಎಂ.ಕಿಶೋರ್‌ರವರುಜ್ಯೋತಿ ಬೆಳಗಿಸುತ್ತಿರುವುದು.ಶಾರದಾವಿಲಾಸ ಕಾಲೇಜಿನ ನಿವೃತ್ತ ಪ್ರಾಧ್ಯಾಪಕರಾದ ಪ್ರೊ.ಎ.ಶಶಿಕಲಾ, ಸೇವಾಯಾನ ಸಂಸ್ಥೆಯಅಧ್ಯಕ್ಷರಾದ ಶ್ರೀಮತಿ ಪ್ರಭಾಮಣಿ, ಮಾತೃಮಂಡಳಿ ಶಾಲೆಯ ನಿವೃತ್ತ ಮುಖ್ಯ ಶಿಕ್ಷಕರಾದ ಶುಭಾಮಣಿ,ಸೇವಾಯಾನ ಸಂಸ್ಥೆಯ ಸಮಾಜ ಸೇವಕರಾದಕಿರಣ್, ಡಾ.ಸೌಮ್ಯ, ನಿವೃತ್ತ ಹಿರಿಯ ನರ್ಸ್‌ಚಂದ್ರವತಿ, ಹಿರಿಯರಾದ ವೇದ, ಸದಾಶಿವಪ್ಪ, ಚನ್ನಬಸಪ್ಪ, ಧರ್ಮದರ್ಶಿ ಮಂಜುನಾಥ್ ಕಾಣಬಹುದು.

ಮಹಿಳಾ ದಿನದ ಸಂಭ್ರಮಾಚರಣೆ

ಬೆಂಗಳೂರು: ಮಹಿಳಾ ದಿನಾಚರಣೆಯ ಅಂಗವಾಗಿ ಡೆಲ್ಲಿ ಪಬ್ಲಿಕ್ ಸ್ಕೂಲ್ ಬೆಂಗಳೂರು ಉತ್ತರ ವಲಯದಲ್ಲಿ ಆಡಳಿತ ಮಂಡಳಿಯವರಿಂದ ಬೋಧಕೇತರ ಸಿಬ್ಬಂದಿ ವರ್ಗದವರಿಗೆ ವಿಶೇಷವಾದ ಕಾರ್ಯಕ್ರಮಗಳನ್ನು ಆಯೋಜಿಸಲಾಗಿತ್ತು. ಸುಮಾರು 300ಕ್ಕೂ ಹೆಚ್ಚು ಸಿಬ್ಬಂದಿಗಳು ಇದರಲ್ಲಿ ಅತ್ಯಂತ ಉತ್ಸಾಹದಿಂದ ಪಾಲ್ಗೊಂಡಿದ್ದರು. ಪ್ರಾರ್ಥನೆಯೊಂದಿಗೆ ಕಾರ್ಯಕ್ರಮವನ್ನು ಆರಂಭಿಸಲಾಯಿತು. ಶಾಲೆಯ ಉಪ ಪ್ರಾಂಶುಪಾಲರಾದ ಶ್ರೀಮತಿ ಗೀತ ಕಂದರಾಜೆಯವರು ಹಿತನುಡಿಗಳನ್ನು ನುಡಿದರು. ನಂತರ ಅವರ ನೇತೃತ್ವದಲ್ಲಿ ಅನೇಕ ಸ್ಪರ್ಧೆಗಳನ್ನು ಏರ್ಪಡಿಸಲಾಗಿತ್ತು. ಅವುಗಳಲ್ಲಿ ಅಂತ್ಯಾಕ್ಷರಿ, ಅಡುಗೆ ಸ್ಪರ್ಧೆ, ರಂಗೋಲಿ, ಹಲವು ರೀತಿಯ ಕ್ರೀಡಾಸ್ಪರ್ಧೆಗಳು ಹಾಗೂ ಉಡುಗೆ ತೊಡುಗೆಗಳ ಪ್ರದರ್ಶನದ ಸ್ಪರ್ಧೆಗಳನ್ನು ನಡೆಸಲಾಯಿತು. ಈ ಸ್ಪರ್ಧೆಗಳಲ್ಲಿ ವಿಜೇತರಾದ ಸುಮಾರು 40 ಕ್ಕೂ ಹೆಚ್ಚು ಸ್ಪರ್ಧಿಗಳಿಗೆ ಬಹುಮಾನವನ್ನು ವಿತರಿಸಲಾಯಿತು. ಏರೋಬಿಕ್ಸ್ ನೃತ್ಯ ಹಾಗೂ ಹತ್ತು ಹಲವು ಕಾರ್ಯಕ್ರಮಗಳಲ್ಲಿ ಭಾಗವಹಿಸಿದ ಸಿಬ್ಬಂದಿಯವರು ಮಹಿಳಾ ದಿನಾಚರಣೆಯನ್ನು ಅರ್ಥಗರ್ಭಿತವಾಗಿ ಸಂಭ್ರಮಿಸಿದ್ದು ವಿಶೇಷವಾಗಿ ಕಂಡುಬಂದಿತು. ಕನ್ನಡ ವಿಭಾಗದ ಮುಖ್ಯಸ್ಥರಾದ ಶ್ರೀಮತಿ ಸುಮತಿ ಮೇಡಂರವರು ಸಲ್ಲಿಸಿದ ವಂದನಾರ್ಪಣೆಯೊಂದಿಗೆ ಕಾರ್ಯಕ್ರಮವು ಅತ್ಯಂತ ಯಶಸ್ವಿಯಾಗಿ ಮುಕ್ತಾಯಗೊಂಡಿತು.

ತೋಟಗಾರಿಕೆ ತರಬೇತಿಗೆ ಅರ್ಜಿ

ಚಿಕ್ಕಬಳ್ಳಾಪುರ: ಚಿಕ್ಕಬಳ್ಳಾಪುರ ಜಿಲ್ಲೆಯ ತೋಟಗಾರಿಕೆ ಇಲಾಖೆ ವತಿಯಿಂದ ತೋಟಗಾರಿಕೆ ತರಬೇತಿ ಕೇಂದ್ರ, ಲಾಲ್ ಬಾಗ್. ಬೆಂಗಳೂರು ಇಲ್ಲಿ 2025-26ನೇ ಸಾಲಿನಲ್ಲಿ ರೈತರ ಮಕ್ಕಳಿಗೆ ತೋಟಗಾರಿಕೆ ತರಬೇತಿಯನ್ನು (2025ರ ಮೇ 2 ರಿಂದ 2026ರ ಫೆಬ್ರವರಿ 28 ವರೆಗೆ) ನೀಡಲು ಅರ್ಹ ಅಭ್ಯರ್ಥಿಗಳಿಂದ ಅರ್ಜಿ ಆಹ್ವಾನಿಸಲಾಗಿದೆ. ಅರ್ಜಿಗಳನ್ನು ಕಚೇರಿಗೆ ಕೆಲಸದ ಸಮಯದಲ್ಲಿ ತೋಟಗಾರಿಕೆ ಉಪ ನಿರ್ದೇಶಕರು, (ಜಿಲ್ಲಾ ಪಂಚಾಯತ್) ಆಯಾ ತಾಲ್ಲೂಕಿನ ಹಿರಿಯ ಸಹಾಯಕ ತೋಟಗಾರಿಕೆ ನಿರ್ದೇಶಕರು (ಜಿಲ್ಲಾ ಪಂಚಾಯತ್) ಹಾಗೂ ಹಿರಿಯ ಸಹಾಯಕ ತೋಟಗಾರಿಕೆ ನಿರ್ದೇಶಕರು (ರಾಜ್ಯ ವಲಯ) ಅವರ ಕಚೇರಿಯಿಂದ ಪಡೆದುಕೊಳ್ಳಬಹುದು ಅಥವಾ ಇಲಾಖೆಯ ವೆಬ್ ಸೈಟ್ ನಲ್ಲಿ ಮಾಡಿಕೊಳ್ಳಬಹುದು. ಅರ್ಜಿ ಶುಲ್ಕ ಸಾಮಾನ್ಯ ಅಭ್ಯರ್ಥಿಗಳಿಗೆ ರೂ.30 ಮತ್ತು ಪರಿಶಿಷ್ಟ ಜಾತಿ ಮತ್ತು /ಪರಿಶಿಷ್ಟ ಪಂಗಡದ ಹಾಗೂ ಅಂಗವಿಕಲ ಅಭ್ಯರ್ಥಿಗಳಿಗೆ ರೂ.15 ಗಳ ಮೌಲ್ಯದ ಇಂಡಿಯನ್ ಪೋಸ್ಟಲ್ ಆರ್ಡರ್ (ಐಪಿಒ) ಡಿಮ್ಯಾಂಡ್ ಡ್ರಾಫ್ಟ್ ಅನ್ನು ತೋಟಗಾರಿಕೆ ಉಪ ನಿರ್ದೇಶಕರು ಜಿಲ್ಲಾ ಪಂಚಾಯತ್ ಚಿಕ್ಕಬಳ್ಳಾಪುರ ರವರ ಹೆಸರಿನಲ್ಲಿ ಪಡೆದ ಅರ್ಜಿಯ ಜೊತೆಗೆ ಲಗತ್ತಿಸಬೇಕು. ಭರ್ತಿ ಮಾಡಿದ ಅರ್ಜಿಗಳನ್ನು ಏಪ್ರಿಲ್ 1 ರಂದು ಸಂಜೆ 5.30 ಗಂಟೆಯೊಳಗೆ ಈ ಕಚೇರಿಗೆ ಸಲ್ಲಿಸತಕ್ಕದ್ದು. ಅರ್ಹ ಅಭ್ಯರ್ಥಿಗಳಿಗೆ ಏಪ್ರಿಲ್ 8 ರಂದು ತೋಟಗಾರಿಕೆ ಉಪನಿರ್ದೇಶಕರ ಕಚೇರಿಯಲ್ಲಿ ಸಂದರ್ಶನ ನಡೆಸಲಾಗುವುದು. ಹೆಚ್ಚಿನ ಮಾಹಿತಿಗಾಗಿ ತೋಟಗಾರಿಕೆ ಉಪ ನಿರ್ದೇಶಕರು, ಪಿ.ಆರ್. ಎಸ್.ತೋಟಗಾರಿಕೆ ಕ್ಷೇತ್ರ, ನಂದಿ ಕ್ರಾಸ್ ಚಿಕ್ಕಬಳ್ಳಾಪುರ ಅಥವಾ ತಾಲ್ಲೂಕಿನ ಹಿರಿಯ ಸಹಾಯಕ ತೋಟಗಾರಿಕೆ ನಿರ್ದೇಶಕರ ಕಚೇರಿಯನ್ನು ಸಂಪರ್ಕಿಸಬಹುದು ಎಂದು ಹಿರಿಯ ಸಹಾಯಕ ತೋಟಗಾರಿಕೆ ನಿರ್ದೇಶಕರು ಪ್ರಕಟಣೆಯಲ್ಲಿ ತಿಳಿಸಿದ್ದಾರೆ.

ಪಿ.ಹೆಚ್.ಡಿ ಪದವಿ ಅಂಗೀಕಾರ

ಮೈಸೂರು: ಐಶ್ವರ್ಯ.ಎನ್ ಅವರು ಡಾ. ಪ್ರಕಾಶ್ ಬಿ ನಾಯಕ್ ಅವರ ಮಾರ್ಗದರ್ಶನದಲ್ಲಿ "Role of workplace Diversity, Inclusion and Equity on Employee Productivity in Higher Management Educational Institutions –A study"ಎಂಬ ವಾಣಿಜ್ಯ ವಿಷಯದಲ್ಲಿ ಸಂಶೋಧನೆ ನಡೆಸಿರುತ್ತಾರೆ ಮತ್ತು ಮಹಾಪ್ರಬಂಧವನ್ನು ಆಂಗ್ಲ ಭಾಷೆಯಲ್ಲಿ ಸಿದ್ಧಪಡಿಸಿದ್ದು, 2017 ರ ಮೈಸೂರು ವಿಶ್ವವಿದ್ಯಾನಿಲಯದ ಪಿಹೆಚ್‌ಡಿ ನಿಯಾಮಾವಳಿಯಡಿಯಲ್ಲಿ ಅಂಗೀಕರಿಸಲಾಗಿದೆ. ಅಭ್ಯರ್ಥಿಯು ಸದರಿ ಪಿಹೆಚ್‌ಡಿ ಪದವಿಯನ್ನು ಮುಂದೆ ನಡೆಯುವ ವಾರ್ಷಿಕ ಘಟಿಕೋತ್ಸವದಲ್ಲಿ (ಖುದ್ದಾಗಿ/ ಗೈರುಹಾಜರಿಯಲ್ಲಿ) ಪಡೆಯಬಹುದಾಗಿದೆ ಎಂದು ಮೈಸೂರು ವಿಶ್ವ ವಿದ್ಯಾನಿಲಯದ ಕುಲಸಚಿವ(ಪರೀಕ್ಷಾಂಗ)ರಾದ ಪ್ರೊ.ಎನ್ ನಾಗರಾಜು ಅವರು ಪ್ರಕಟಣೆಯಲ್ಲಿ ತಿಳಿಸಿದ್ದಾರೆ.

ಅಕ್ಕಿಯ ಬದಲು ನೀಡುತ್ತಿದ ಡಿಬಿಟಿ ಹಣದ ಬದಲು ಅಕ್ಕಿ

ಚಾಮರಾಜನಗರ: ರಾಜ್ಯ ಸರ್ಕಾರದ ಅನ್ನಭಾಗ್ಯ ಯೋಜನೆಯಡಿ ಹೆಚ್ಚುವರಿ 5 ಕೆಜಿ ಅಕ್ಕಿಯ ಬದಲಾಗಿ ನೀಡಲಾಗುತ್ತಿದ್ದ ಹಣದ ಬದಲು ಫೆಬ್ರವರಿ ಮಾಹೆಯಿಂದಲೇ ಅನ್ವಯವಾಗುವಂತೆ ಹೆಚ್ಚುವರಿಯಾಗಿ 5 ಕೆಜಿ ಅಕ್ಕಿಯನ್ನು ವಿತರಿಸಲಾಗುತ್ತಿದೆ ಎಂದು ಆಹಾರ ಇಲಾಖೆ ತಿಳಿಸಿದೆ. ಅನ್ನಭಾಗ್ಯ ಯೋಜನೆಯಡಿ ಹೆಚ್ಚುವರಿ 5 ಕೆಜಿಯ ಅಕ್ಕಿ ಬದಲಾಗಿ ಪ್ರತಿ ಕೆಜಿಗೆ 34 ರೂ ರಂತೆ ಪ್ರತಿ ಸದಸ್ಯರಿಗೆ 170 ರೂ. ಗಳನ್ನು 2023ರ ಜುಲೈ ಮಾಹೆಯಿಂದ ಜನವರಿ 2025ರ ಮಾಹೆಗೆ ಪ್ರತಿ ತಿಂಗಳು ಡಿಬಿಟಿ ಮೂಲಕ ಹಣ ಜಮೆ ಮಾಡಲಾಗುತ್ತಿತ್ತು. ಪ್ರಸ್ತುತ ಫೆಬ್ರವರಿ 2025ರ ಮಾಹೆಯಿಂದಲೇ ಡಿಬಿಟಿ ಹಣದ ಬದಲಾಗಿ ಹೆಚ್ಚುವರಿಯಾಗಿ 5 ಕೆಜಿ ಅಕ್ಕಿಯನ್ನು ವಿತರಿಸಲಾಗುತ್ತಿದೆ.ಮಾರ್ಚ್ 2025ರ ಮಾಹೆಯಲ್ಲಿ ರಾಷ್ಟ್ರೀಯ ಆಹಾರ ಭದ್ರತಾ ಕಾಯ್ದೆಯಡಿಯಲ್ಲಿ ಪ್ರತಿ ಸದಸ್ಯರಿಗೆ 5 ಕೆಜಿ ಅಕ್ಕಿಯ ಜೊತೆಗೆ ಅನ್ನಭಾಗ್ಯ ಯೋಜನೆಯ 5 ಕೆಜಿ ಅಕ್ಕಿ ಸೇರಿ ಒಟ್ಟು 10 ಕೆಜಿ ಅಕ್ಕಿಯನ್ನು ಪ್ರತಿ ಸದಸ್ಯರಿಗೆ ವಿತರಿಸಲಾಗುತ್ತದೆ. ಫೆಬ್ರವರಿ ಮತ್ತು ಮಾರ್ಚ್ ಮಾಹೆ ಸೇರಿ ಮಾರ್ಚ್ ತಿಂಗಳಿನಲ್ಲಿ ಅಂತ್ಯೋದಯ ಪಡಿತರ ಚೀಟಿದಾರರ ಒಂದರಿಂದ ಮೂವರು ಸದಸ್ಯರಿರುವ ಕುಟುಂಬಕ್ಕೆ 35 ಕೆಜಿ ಅಕ್ಕಿ, ನಾಲ್ಕು ಸದಸ್ಯರ ಕುಟುಂಬಕ್ಕೆ 45 ಕೆಜಿ, ಐವರು ಸದಸ್ಯರ ಕುಟುಂಬಕ್ಕೆ 65 ಕೆಜಿ, ಆರು ಸದಸ್ಯರ ಕುಟುಂಬಕ್ಕೆ 85 ಕೆಜಿ, ಏಳು ಸದಸ್ಯರ ಕುಟುಂಬಕ್ಕೆ 105 ಕೆಜಿ, ಎಂಟು ಸದಸ್ಯರ ಕುಟುಂಬಕ್ಕೆ 125 ಕೆಜಿ, ಒಂಭತ್ತು ಸದಸ್ಯರ ಕುಟುಂಬಕ್ಕೆ 145 ಕೆಜಿ, 10 ಸದಸ್ಯರ ಕುಟುಂಬಕ್ಕೆ 165 ಕೆಜಿ ಅಕ್ಕಿ ವಿತರಣೆ ಮಾಡಲಾಗುತ್ತದೆ. ಫೆಬ್ರವರಿ ಮತ್ತು ಮಾರ್ಚ್ ಮಾಹೆ ಸೇರಿ ಮಾರ್ಚ್ ತಿಂಗಳಿನಲ್ಲಿ ಬಿಪಿಎಲ್ ಪಡಿತರ ಚೀಟಿದಾರ ಕುಟುಂಬಕ್ಕೆ ಓರ್ವ ಸದಸ್ಯರಿಗೆ 15 ಕೆಜಿ ಅಕ್ಕಿ, ಇಬ್ಬರು ಸದಸ್ಯರ ಕುಟುಂಬಕ್ಕೆ 30 ಕೆಜಿ, ಮೂವರು ಸದಸ್ಯರ ಕುಟುಂಬಕ್ಕೆ 45 ಕೆಜಿ, ನಾಲ್ಕು ಸದಸ್ಯರ ಕುಟುಂಬಕ್ಕೆ 60 ಕೆಜಿ, ಐದು ಸದಸ್ಯರ ಕುಟುಂಬಕ್ಕೆ 75 ಕೆಜಿ, ಆರು ಸದಸ್ಯರ ಕುಟುಂಬಕ್ಕೆ 90 ಕೆಜಿ, ಏಳು ಸದಸ್ಯರ ಕುಟುಂಬಕ್ಕೆ 105 ಕೆಜಿ, ಎಂಟು ಸದಸ್ಯರ ಕುಟುಂಬಕ್ಕೆ 120 ಕೆಜಿ, ಒಂಭತ್ತು ಸದಸ್ಯರ ಕುಟುಂಬಕ್ಕೆ 135 ಕೆಜಿ ಹಾಗೂ 10 ಸದಸ್ಯರ ಕುಟುಂಬಕ್ಕೆ 150 ಕೆಜಿ ಅಕ್ಕಿ ವಿತರಣೆ ಮಾಡಲಾಗುತ್ತದೆ.

ದ್ವಾದಶ ಜ್ಯೋತಿರ್ಲಿಂಗಗಳ ದರ್ಶನ

ನಾಗಮಂಗಲ: ಶ್ರೀಕ್ಷೇತ್ರದ ಆದಿಶಕ್ತಿ ಭವನ, ಆದಿಚುಂಚನಗಿರಿ ಆವರಣದಲ್ಲಿ ಪ್ರಜಾಪಿತ ಬ್ರಹ್ಮಾಕುಮಾರಿ ಈಶ್ವರೀಯ ವಿಶ್ವ ವಿದ್ಯಾಲಯ, ನಾಗಮಂಗಲ, ಮೈಸೂರು ಉಪವಲಯ ವತಿಯಿಂದ ಆಯೋಜಿಸಲಾಗಿರುವ ಭಾರತದ ಪ್ರಸಿದ್ಧ ದ್ವಾದಶ ಜ್ಯೋತಿರ್ಲಿಂಗಗಳ ದರ್ಶನ ಹಾಗೂ 21 ಅಡಿ ಎತ್ತರದ ಐಇಆ ಪ್ರಕಾಶಮಯ ಶಿವಲಿಂಗ ದರ್ಶನ ಉದ್ಘಾಟನೆ ಮಾಡಲಾಯಿತು ತಾಲೂಕಿನ ಆದಿಚುಂಚನಗಿರಿಯಲ್ಲಿ ಜಾತ್ರಾ ಮಹೋತ್ಸವದ ಅಂಗವಾಗಿ ಪ್ರಜಾಪಿತ ಬ್ರಹ್ಮಕುಮಾರಿ ಸಂಸ್ಥೆ ವತಿಯಿಂದ 21ಅಡಿ ಎತ್ತರದ ಶಿವಲಿಂಗ ದರ್ಶನ ಉದ್ಘಾಟನೆಯನ್ನು ಪರಮಪೂಜ್ಯ ಮಹಾಸ್ವಾಮೀಜಿಗಳವರು ನೆರವೇರಿಸಿ ಆಶೀರ್ವದಿಸಿದರು. ಈ ಸಂದರ್ಭದಲ್ಲಿ ಪೂಜ್ಯ ಶ್ರೀ ಶ್ರೀ ಪ್ರಸನ್ನನಾಥ ಸ್ವಾಮೀಜಿಯವರು ಶ್ರೀ ಕ್ಷೇತ್ರ ಆದಿಚುಂಚನಗಿರಿ ಉಪಸ್ಥಿತರಿದ್ದರು.

ಗ್ರಾಮಗಳ ಮೂಲಭೂತ ಸೌಕರ್ಯಕ್ಕೆ ಹೆಚ್ಚಿನ ಒತ್ತು

ಚಾಮರಾಜನಗರ: ರಾಷ್ಟ್ರೀಯ ಹೆದ್ದಾರಿ ಕ್ರಾಸ್ ಬಳಿಯಿಂದ ಹುಲ್ಲೇಪುರ ಗ್ರಾಮಕ್ಕೆ ಹೋಗುವ ರಸ್ತೆಅಭಿವೃದ್ಧಿ ಕಾಮಗಾರಿಗೆ ಎಂಎಸ್‌ಐಎಲ್ ಅಧ್ಯಕ್ಷ, ಶಾಸಕ ಸಿ.ಪುಟ್ಟರಂಗಶೆಟ್ಟಿ ಗುದ್ದಲಿಪೂಜೆ ನೆರವೇರಿಸಿದರು.

ಹುಲ್ಲೇಪುರ ಗ್ರಾಮಕ್ಕೆ ಹೋಗುವ ರಸ್ತೆ ಅಭಿವೃದ್ಧಿ ಕಾಮಗಾರಿಗೆ ಭೂಮಿಪೂಜೆ

3ಕೋಟಿ ರೂ ವೆಚ್ಚದಲ್ಲಿ ಶೇ5050 ಅನುಪಾತ ಯೋಜನೆಯಡಿ ಉತ್ತಮ ರಸ್ತೆ ನಿರ್ಮಿಸಿಕೊಡಲು ಭೂಮಿಪೂಜೆ ನೆರವೇರಿಸಿದ್ದೇನೆ. ತಮ್ಮ ಕೇತ್ರವ್ಯಾಪ್ತಿಯಲ್ಲಿ ಜನತೆಯ ಆಶಯಕ್ಕೆ ಬದ್ದರಾಗಿ ಗ್ರಾಮಗಳಲ್ಲಿ ರಸ್ತೆ ಚರಂಡಿ, ಸಮುದಾಯ ಭವನ ಆಶ್ರಯಮನೆ ಗಂಗಾ ಕಲ್ಯಾಣ ಯೋಜನೆ ಸೇರಿದಂತೆ ಸರಕಾರ ಮಂಜೂರುಮಾಡುವ ಅನುದಾನ ಹಾಗೂ ಸೌಲಭ್ಯಗಳನ್ನು ಜನರಿಗೆ ಪ್ರಾಮಾಣಿಕವಾಗಿ ತಲುಪಿಸುವ ಕೆಲಸ ಮಾಡಲಾಗುತ್ತಿದೆ, ಕಾಮಗಾರಿ ನಿರ್ವಹಣೆ ಗುತ್ತಿಗೆದಾರರು ಗುಣಮಟ್ಟದ ಕಾಮಗಾರಿಗೆ ಒತ್ತು ನೀಡಬೇಕು ಎಂದು ತಿಳಿಸಿದರು

ಈ ಸಂದರ್ಭದಲ್ಲಿ ಗ್ರಾಪಂ ಸದಸ್ಯ ಮಂಜು, ಮುಖಂಡರಾದ ದೊರೆಸ್ವಾಮಿ, ಕೃಷ್ಣಮೂರ್ತಿ, ಮಹದೇವಶೆಟ್ಟಿ, ಗ್ರಾಮಸ್ಥರು ಹಾಜರಿದ್ದರು.

ಚಾಮರಾಜನಗರ. ರಾಷ್ಟ್ರೀಯ ಹೆದ್ದಾರಿ ಕ್ರಾಸ್ ಬಳಿಯಿಂದ ತಾಲ್ಲೂಕಿನ ಹುಲ್ಲೇಪುರ ಗ್ರಾಮಕ್ಕೆ ಹೋಗುವ ರಸ್ತೆ ಮತ್ತು ಚರಂಡಿ ಅಭಿವೃದ್ಧಿ ಕಾಮಗಾರಿಗೆ ಎಂಎಸ್‌ಐಎಲ್ ಅಧ್ಯಕ್ಷ, ಶಾಸಕ ಸಿ.ಪುಟ್ಟರಂಗಶೆಟ್ಟಿ ಗುದ್ದಲಿಪೂಜೆ ನೆರವೇರಿಸಿದರು.

ನಿವೃತ್ತ ಅಂಗನವಾಡಿ ನೌಕರರಿಗೆ ಸನ್ಮಾನ

ತಾಂಡವಪುರ: ಅಂತರಾಷ್ಟ್ರೀಯ ಮಹಿಳಾ ದಿನಾಚರಣೆ ಅಂಗವಾಗಿ ಶನಿವಾರ ತಾಂಡವಪುರ ಗ್ರಾಮದಲ್ಲಿ ವಿಶೇಷ ಮಹಿಳಾ ಗ್ರಾಮ ಸಭೆ ಹಮ್ಮಿಕೊಳ್ಳುವ ಮೂಲಕ ಗ್ರಾಮದ ಅಂಗನವಾಡಿ ಕೇಂದ್ರಗಳಲ್ಲಿ ನೌಕರರಾಗಿ ಸೇವೆ ಸಲ್ಲಿಸಿ ನಿವೃತ್ತಿ ಹೊಂದಿದ ಮೂವರು ಮಹಿಳಾ ನೌಕರರನ್ನು ಗ್ರಾಮ ಪಂಚಾಯತಿ ವತಿಯಿಂದ ಸನ್ಮಾನಿಸಿ ಗೌರವಿಸಿ ಅಭಿನಂದಿಸಿದರು

ಮೈಸೂರು ಜಿಲ್ಲೆ ನಂಜನಗೂಡು ತಾಲೂಕು ವರುಣ ವಿಧಾನಸಭಾ ಕ್ಷೇತ್ರಕ್ಕೆ ಸೇರುವ ತಾಂಡವಪುರ ಗ್ರಾಮ ಪಂಚಾಯತಿಯ ವತಿಯಿಂದ ಏರ್ಪಡಿಸಿದ್ದ ವಿಶೇಷ ಮಹಿಳಾ ಗ್ರಾಮ ಸಭೆಯ

ಕಾರ್ಯಕ್ರಮದಲ್ಲಿ ಮುಖ್ಯ ಅತಿಥಿಗಳಾಗಿ ಜಿಲ್ಲಾ ಪಂಚಾಯತಿ ಯೋಜನೆ ಅಧಿಕಾರಿಗಳಾದ ಪ್ರಭುಸ್ವಾಮಿ ರವರು ಭಾಗವಹಿಸಿ ಮಾತನಾಡುತ್ತಾ ಎಲ್ಲಾ ರಂಗದಲ್ಲೂ ಪುರುಷರಿಗಿಂತ ಮಹಿಳೆಯರು ಕಡಿಮೆ ಇಲ್ಲ ಮಹಿಳೆಯರು ಕೂಡ ಸಮಾಜದಲ್ಲಿ ಸಮಸಮನಾಗಿ ಬದುಕಬೇಕು ಎಂಬ ಉದ್ದೇಶದಿಂದ ಸಂವಿಧಾನದ ಅಡಿಯಲ್ಲಿ ಕೇಂದ್ರ ಮತ್ತು ರಾಜ್ಯ ಸರ್ಕಾರಗಳು ಕೂಡ ಮಹಿಳೆಯರ ಅಭಿವೃದ್ಧಿಗೆ ವಿಶೇಷ ಯೋಜನೆಗಳನ್ನು ನೀಡುತ್ತಿವೆ ಅದರಲ್ಲೂ ನಮ್ಮ ಕರ್ನಾಟಕದಲ್ಲಿ ಮುಖ್ಯಮಂತ್ರಿ ಸಿದ್ದರಾಮಯ್ಯನವರ ನೇತೃತ್ವದ ಕಾಂಗ್ರೆಸ್ ಸರ್ಕಾರವು ಮಹಿಳೆಯರು ಆರ್ಥಿಕವಾಗಿ ಮುಂದೆ ಬರಬೇಕು ಎಂಬ ಕಾರಣಕ್ಕೆ ಸರ್ಕಾರವು ಗ್ಯಾರಂಟಿ ಯೋಜನೆಗಳ ಅಡಿಯಲ್ಲಿ ಶಕ್ತಿ ಯೋಜನೆ ಗೃಹಲಕ್ಷ್ಮಿ ಯೋಜನೆ ಸೇರಿದಂತೆ ಇನ್ನೂ ಹಲವಾರು ಯೋಜನೆಗಳನ್ನು ಜಾರಿಗೆ ತಂದಿದ್ದು ಆ ಯೋಜನೆಗಳ ಉಪಯೋಗವನ್ನು ಪಡೆದುಕೊಂಡು ಸದುಪಯೋಗ ಮಾಡಿಕೊಂಡು ಸಮಾಜದಲ್ಲ

ಸಂಜೆ ಟಿಪ್ಸ್

ಬ್ಯಾಂಕರ್ಸ್ ಕನ್ನಡಿಗರ ಬಳಗದಿಂದ ವಿದ್ಯಾರ್ಥಿಗಳಿಗೆ ಪುಸ್ತಕ ಉಡುಗೊರೆ

ರಾಯಚೂರು ಜಿಲ್ಲೆಯ ಗಿಲ್ಲೆಸೂಗೂರು ಗ್ರಾಮದ ಸರಕಾರಿ ಪ್ರೌಢಶಾಲೆಗೆ ಬೆಂಗಳೂರಿನ ಬ್ಯಾಂಕರ್ಸ್ ಕನ್ನಡಿಗರ ಬಳಗದ ವತಿಯಿಂದ ಕನ್ನಡ ಪುಸ್ತಕಗಳನ್ನು ಉಡುಗೊರೆಯಾಗಿ ನೀಡಲಾಯಿತು. ಪಂಜಾಬ್ ಮತ್ತು ಸಿಂಧ್ ಬ್ಯಾಂಕ್ ನ ನಿವೃತ್ತ ಕಾರ್ಯನಿರ್ವಾಹಕ ನಿರ್ದೇಶಕ ಕೊಳ್ಳೇಗಾಲ ರಾಘವೇಂದ್ರ ರವರು ಪುಸ್ತಕಗಳನ್ನು ಶಾಲೆಯ ಮುಖ್ಯ ಉಪಾಧ್ಯಾಯಿನಿ ಲಕ್ಷ್ಮೀ ರವರಿಗೆ ಹಸ್ತಾಂತರಿಸಿದರು. ಈ ಸಂದರ್ಭದಲ್ಲಿ ಬಳಗದ ಅಧ್ಯಕ್ಷ ಶ್ರೀ ಎಂ ವೆಂಕಟೇಶ ಶೇಷಾದ್ರಿ ರವರು ಉಪಸ್ಥಿತರಿದ್ದರು.

ನಿಮಗಿದು ಗೊತ್ತೇ?

ಎಂ. ವೆಂಕಟೇಶ್ ಶೇಷಾದ್ರಿ

60. ಶ್ರೀ ಮಾಸ್ತಿ ವೆಂಕಟೇಶ ಅಯ್ಯಂಗಾರ್ ರವರು ಅವರೇ ನಡೆಸುತ್ತಿದ್ದ ಪತ್ರಿಕೆಯ ಹೆಸರೇನು ?

ಉತ್ತರ :ಇಕೊ

ಮಟನ್ ಬೋಟಿ ಗೊಜ್ಜು ಮಾಡುವ ವಿಧಾನ

ಪಾಕ ಶಾಲೆ

ಬೇಕಿರುವ ಸಾಮಗ್ರಿ

ಬೋಟಿ-500 ಗ್ರಾಂ, ತುರಿದ ತೆಂಗಿನಕಾಯಿ- 1 ಚಮಚ, ಕೊತ್ತಂಬರಿ ಪುಡಿ- 1 ಚಮಚ, ಅರಿಶಿನ ಪುಡಿ-ಅರ್ಧ ಚಮಚ, ಶುಂಠಿ-ಬೆಳ್ಳುಳ್ಳಿ ಪೇಸ್ಟ್ -1 ಚಮಚ, ಗರಂ ಮಸಾಲಾ ಪುಡಿ-2 ಚಮಚ, ಎಣ್ಣೆ - 1 ಚಮಚ, ಕೆಂಪು ಮೆಣಸಿನ ಪುಡಿ- 1 ಚಮಚ, ಕಟ್ ಮಾಡಿದ ಕೊತ್ತಂಬರಿ ಸೊಪ್ಪು -1 ಕಪ್, ಕಟ್ ಮಾಡಿದ ಈರುಳ್ಳಿ - 1 ಕಪ್, ಲವಂಗ - 2, ಏಲಕ್ಕಿ - 1, ಚಿಕ್ಕ ಗಾತ್ರದ ದಾಲ್ಚಿನ್ನಿ - 1, ಅಗತ್ಯವಿರುವಷ್ಟು ನೀರು, ರುಚಿಗೆ ತಕ್ಕಷ್ಟು ಉಪ್ಪು.

ಮೊದಲಿಗೆ ಬಿಸಿಯಾದ ನೀರಿನಲ್ಲಿ ಬೋಟಿಯನ್ನು ಚೆನ್ನಾಗಿ ಸ್ವಚ್ಛಗೊಳಿಸಿ, ಕಟ್ ಮಾಡಿಕೊಂಡು ಪಕ್ಕಕ್ಕೆ ಇಟ್ಟುಕೊಳ್ಳಬೇಕು. ಕಟ್ ಮಾಡಿಕೊಂಡಿದ್ದ ಬೋಟಿಗೆ ಉಪ್ಪು, ಸ್ವಲ್ಪ ಅರಿಶಿನ ಬೆರೆಸಿ ಕುಕ್ಕರ್‌ನಲ್ಲಿ 5 ವಿಜಿಲ್ ಕೂಗಿಸಿಕೊಳ್ಳಬೇಕು. ಬಳಿಕ ಬೇರೆ ಪ್ಯಾನ್ಗೆ ಎಣ್ಣೆ ಹಾಕಿ, ಅದಕ್ಕೆ ಲವಂಗ, ದಾಲ್ಚಿನ್ನಿ, ಏಲಕ್ಕಿ ಬೀಜಗಳನ್ನು ಸೇರಿಸಿ ಫ್ರೈ ಮಾಡಿಕೊಳ್ಳಬೇಕು. ನಂತರ ಕಟ್ ಮಾಡಿದ ಈರುಳ್ಳಿ, ಶುಂಠಿ ಬೆಳ್ಳುಳ್ಳಿ ಪೇಸ್ಟ್, ಅರಿಶಿನ ಪುಡಿ, ಬೋಟಿ ಮತ್ತು ಉಪ್ಪು ಸೇರಿಸಿ ಚೆನ್ನಾಗಿ ಮಿಶ್ರಣ ಮಾಡಿ. ಅದಕ್ಕೆ ನೀರು ಹಾಕಿ ಬೇಯಿಸಿಕೊಳ್ಳಬೇಕು.

ನಂತರ ಬೋಟಿ ಗೊಜ್ಜುಗೆ ಕೊತ್ತಂಬರಿ ಪುಡಿ, ತೆಂಗಿನಕಾಯಿ ತುರಿ, ಕೆಂಪು ಮೆಣಸಿನ ಪುಡಿ ಸೇರಿಸಿ ಚೆನ್ನಾಗಿ ಮಿಕ್ಸ್ ಮಾಡಿಕೊಳ್ಳಬೇಕು. ನಂತರ ಗರಂ ಮಸಾಲಾ ಪುಡಿ, ಕೊತ್ತಂಬರಿ ಸೊಪ್ಪುಗಳನ್ನು ಸೇರಿಸಿ ಕೊಂಚ ನೀರು ಬೆರಸಿ ಚೆನ್ನಾಗಿ ಕುದಿಸಿದರೆ ಬೋಟಿ ಗೊಜ್ಜು ಸವಿಯಲು ಸಿದ್ಧವಾಗಿರುತ್ತದೆ.

ಮಶ್ರೂಮ್ ಲಾಭ ಗೊತ್ತೇ?

ಮಶ್ರೂಮ್ ತುಂಬಾ ಟೇಸ್ಟಿ ಮತ್ತು ಪೌಷ್ಟಿಕಾಂಶದ ಆಹಾರವಾಗಿದೆ. ಇದನ್ನು ಅನೇಕ ಪಾಕವಿಧಾನಗಳಲ್ಲಿ ಸೇರಿಸಲಾಗಿದೆ. ಆದಾಗ್ಯೂ ನಮ್ಮ ದೇಹಕ್ಕೆ ಬಹಳ ಅವಶ್ಯಕವಾದ ಇಂತಹ ಅನೇಕ ಪೋಷಕಾಂಶಗಳು ಇದರಲ್ಲಿ ಕಂಡುಬರುತ್ತವೆ. ಇದರಿಂದ ಆರೋಗ್ಯಕ್ಕೆ ಅಪಾರ ಪ್ರಯೋಜನಗಳಿವೆ.

ಪೋಷಕಾಂಶಗಳಲ್ಲಿ ಸಮೃದ್ಧವಾಗಿದೆ. ಅಣಬೆಯಲ್ಲಿ ಪ್ರೋಟೀನ್, ವಿಟಮಿನ್, ಮಿನರಲ್ಸ್ ಮತ್ತು ಆ?ಯಂಟಿಆಕ್ಸಿಡೆಂಟ್ ಗಳು ಹೇರಳವಾಗಿದ್ದು, ದೇಹಕ್ಕೆ ಸರಿಯಾದ ಪೋಷಣೆಯನ್ನು ನೀಡುತ್ತದೆ.

ಮಶ್ರೂಮ್ ಸೇವಿಸುವುದರಿಂದ ತೂಕ ನಿಯಂತ್ರಣದಲ್ಲಿರುತ್ತದೆ. ಮಶ್ರೂಮ್ ಕಡಿಮೆ ಕ್ಯಾಲೋರಿ ಆಹಾರವಾಗಿದೆ ಮತ್ತು ಉತ್ತಮ ಪ್ರಮಾಣದ ಫೈಬರ್ ಅನ್ನು ಹೊಂದಿರುತ್ತದೆ. ಇದು ತೂಕವನ್ನು ನಿಯಂತ್ರಿಸಲು ಸಹಾಯ ಮಾಡುತ್ತದೆ.

ಹೃದಯದ ಆರೋಗ್ಯಕ್ಕೆ ಅಣಬೆ ಉತ್ತಮ ಆಹಾರ. ಪೊಟ್ಯಾಸಿಯಮ್ ಮತ್ತು ಕಬ್ಬಿಣವು ಅಣಬೆಗಳಲ್ಲಿ ಕಂಡುಬರುತ್ತದೆ. ಇದು ಹೃದಯದ ಆರೋಗ್ಯವನ್ನು ಸುಧಾರಿಸುತ್ತದೆ ಮತ್ತು ರಕ್ತದೊತ್ತಡವನ್ನು ನಿಯಂತ್ರಿಸಲು ಸಹಾಯ ಮಾಡುತ್ತದೆ.

ಅಣಬೆಯಲ್ಲಿ ವಿಟಮಿನ್ ಸಿ, ವಿಟಮಿನ್ ಡಿ ಮತ್ತು ಸತುವು ಇದ್ದು ಇದು ರೋಗ ನಿರೋಧಕ ಶಕ್ತಿಯನ್ನು ಬಲಪಡಿಸುತ್ತದೆ. ಅಣಬೆಗಳ ಸೇವನೆಯು ಇನ್ಸುಲಿನ್ ಮಟ್ಟವನ್ನು ನಿಯಂತ್ರಿಸಲು ಸಹಾಯ ಮಾಡುತ್ತದೆ ಮತ್ತು ಮಧುಮೇಹದ ಅಪಾಯವನ್ನು ಕಡಿಮೆ ಮಾಡುತ್ತದೆ.

ಹೆಲ್ತ್ ಟಿಪ್ಸ್

ಅಣಬೆಗಳಲ್ಲಿ ಉತ್ತಮ ಪ್ರಮಾಣದ ಉತ್ಕರ್ಷಣ ನಿರೋಧಕಗಳಿರುವ ಕಾರಣ, ಅವು ಚರ್ಮದ ಆರೋಗ್ಯಕ್ಕೆ ಉತ್ತಮ. ಇದರಿಂದಾಗಿ ವಯಸ್ಸಾದಂತೆ ಕಾಣುವುದನ್ನು ಮತ್ತು ಚರ್ಮದ ಸುಕ್ಕನ್ನು ತಡೆಗಟ್ಟುತ್ತದೆ. ಅಣಬೆಯಲ್ಲಿರುವ ಬೀಟಾ-ಗ್ಲುಕನ್ ಎಂಬ ಅಂಶವು ಕ್ಯಾನ್ಸರ್ ವಿರುದ್ಧ ರೋಗನಿರೋಧಕ ಶಕ್ತಿಯನ್ನು ಒದಗಿಸಲು ಸಹಾಯ ಮಾಡುತ್ತದೆ. ಅಣಬೆಗಳು ಉತ್ತಮ ಪ್ರಮಾಣದ ವಿಟಮಿನ್ ಡಿ ಮತ್ತು ಕ್ಯಾಲ್ಸಿಯಂ ಅನ್ನು ಹೊಂದಿರುತ್ತವೆ, ಇದು ಮೂಳೆಗಳನ್ನು ಬಲಪಡಿಸುತ್ತದೆ. ಮಶ್ರೂಮ್ ಕೀಟನಾಶಕಗಳು ಮತ್ತು ಇತರ ಸೂಕ್ಷ್ಮಜೀವಿಗಳಿಂದ ಮುಕ್ತವಾಗಿದೆ. ಇದರಿಂದಾಗಿ ಇದು ಕಡಿಮೆ ಅಪಾಯದ ಆಹಾರವೆಂದು ಪರಿಗಣಿಸಲಾಗಿದೆ. ಅಣಬೆಯಲ್ಲಿರುವ ಉತ್ತಮ ಪ್ರಮಾಣದ ಫೈಬರ್ ಜೀರ್ಣಕ್ರಿಯೆಯನ್ನು ಸುಧಾರಿಸುತ್ತದೆ ಮತ್ತು ಮಲಬದ್ಧತೆ ಮತ್ತು ಗ್ಯಾಸ್ ಸಮಸ್ಯೆಗಳಿಂದ ನಿಮ್ಮನ್ನು ರಕ್ಷಿಸುತ್ತದೆ.

ನೈಲ್ ಆರ್ಟ್

ಬ್ಯೂಟಿ ಟಿಪ್ಸ್

ದಿನಕ್ಕೊಂದು ಹೊಸ ಸ್ಟೈಲ್, ಹೊಸ ಫ್ಯಾಷನ್ ಬರುತ್ತಲೇ ಇರುತ್ತೆ. ಕಾಂಪಿಟೇಟಿವ್ ಜಗತ್ತಿನಲ್ಲಿ ಬ್ಯೂಟಿಗೂ ಹೆಚ್ಚು ಮಹತ್ವ ಇರೋದ್ರಿಂದ ಸಲೀಸಾಗಿ ನೀರೆಯರು ಹೊಸ ಫ್ಯಾಷನ್ಗಳತ್ತ ಮುಖ ಮಾಡುತ್ತಾರೆ. ಹೆಣ್ಣಿನ ಅಂದ ಹೆಚ್ಚಿಸಲು ಕೇವಲ ಮುಖದ ಅಂದ ಮಾತ್ರವಲ್ಲ ಈಗ ಹೊಸದೊಂದು ಟ್ರೆಂಡ್ ಕೂಡ ಶುರುವಾಗಿದೆ.

ಇತ್ತೀಚಿನ ದಿನಗಳಲ್ಲಿ ನೈಲ್ ಆರ್ಟ್ ಹೆಣ್ಣು ಮಕ್ಕಳನ್ನ ತನ್ನೆಡೆ ಸೆಳೆಯುತ್ತಿದೆ. ನವಿರಾದ ಕೈ ಅಥವ ಕಾಲು ಬೆರಳಿನ ಉಗುರುಗಳಿಗೆ ಬಣ್ಣ ಹಚ್ಚಿ ಅದಕ್ಕೊಂದಿಷ್ಟು ಅಲಂಕಾರ ಮಾಡಿದ್ರೆ ಅದು ಮತ್ತಷ್ಟು ಮೋಹಕವಾಗಿ ಕಾಣುತ್ತದೆ. ಕೈಗಳ ಮತ್ತು ಕಾಲುಗಳ ಅಂದ ಹೆಚ್ಚಾಗಿರಬೇಕೆಂದ್ರೆ ನೈಲ್ಗಳು ಕಲರ್ಫುಲ್ ಆಗಿರಬೇಕು. ಈ ಮೊದಲು ಉಗುರಿಗೆ ಬಣ್ಣ ಹಚ್ಚುತ್ತಿದ್ದು, ಆ ಬಣ್ಣ ಅಳಿಸಿದಾಗ ಅಥವಾ ಬೇರೆ ಬಣ್ಣದ ಮೇಲೆ ಆಸೆ ಆದಾಗ ಹೊಸ ಬಣ್ಣವನ್ನ ಹಚ್ಚುತ್ತಿದ್ದರು. ಇದೀಗ ಈ ಟ್ರೆಂಡ್ ಬದಲಾಗಿದ್ದು, ಮಹಿಳೆಯರು ನೈಲ್ ಆರ್ಟ್ಗೆ ಮೊರೆ ಹೋಗುತ್ತಿದ್ದು ಮಿಕ್ಸ್ ಅಂಡ್ ಮ್ಯಾಚ್ ಕಾನ್ಸೆಪ್ಟ್ ಕೂಡ ಟ್ರೆಂಡ್ನಲ್ಲಿದೆ. ಕ್ಯೂಟ್ ಹಾರ್ಟ್, ಕಲರ್ಫುಲ್ ಬ್ರೈಡಲ್ ಡಿಸೈನ್ಗಳು, ಬಟರ್ ಫ್ಲೈ ಡಿಸೈನ್, ಡೈಮಂಡ್ ಆರ್ಟ್, ಎಂಗೆಜ್ಮೆಂಟ್ ಆರ್ಟ್ ಹೀಗೆ ನಾನಾ ರೀತಿಯ ಡೈನು ಇತ್ತೀಚಿನ ದಿನಗಳಲ್ಲಿ ಸಾಕಷ್ಟು ಟ್ರೆಂಡ್ನಲ್ಲಿದ್ದು, ಫ್ಯಾಷನ್ ಲೋಕದಲ್ಲಿ ಮೋಡಿ ಮಾಡ್ತಿವೆ.

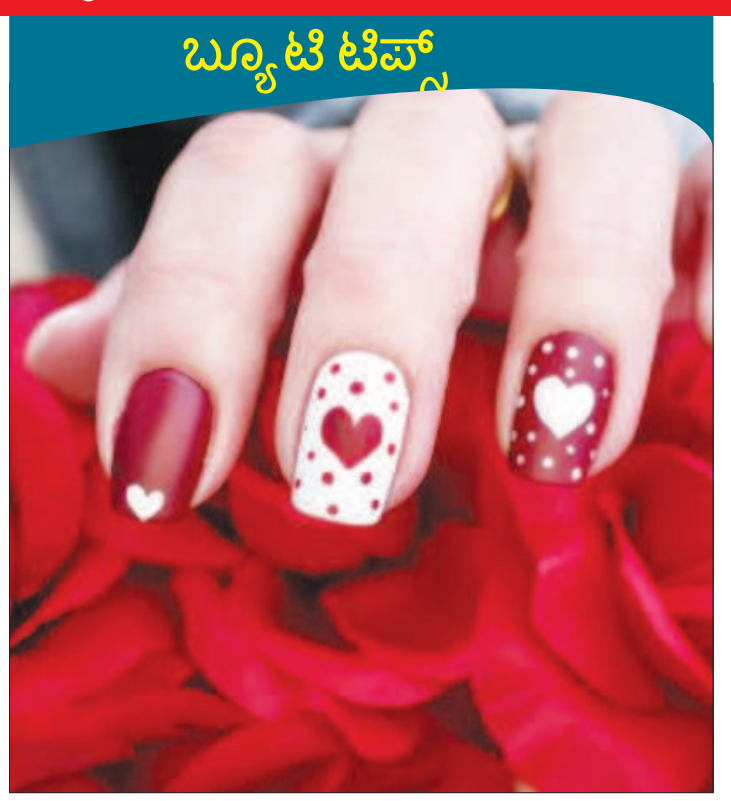

ಕನ್ನಡ ಸಿನಿಮಾದಲ್ಲಿ ಬಾಲಿವುಡ್‌ನ ಖ್ಯಾತ ನಿರ್ದೇಶಕ ಅನುರಾಗ್ ಕಶ್ಯಪ್!

ದಕ್ಷಿಣ ಸಿನಿರಂಗದತ್ತ ಬಾಲಿವುಡ್ ತಾರಾದಂಡು ಒಬ್ಬೊಬ್ಬರಾಗಿ ಹೆಜ್ಜೆ ಹಾಕುತ್ತಿರುವುದು ಹೊಸ ವಿಷಯವಲ್ಲ. ಈಗಾಗಲೇ ಅನೇಕ ಸಿನಿಮೇಕರ್ಸ್, ಸ್ಟಾರ್ಸ್ ಕಾಲಿವುಡ್, ಸ್ಯಾಂಡಲ್ ವುಡ್, ಟಾಲಿವುಡ್ ನಲ್ಲಿ ಧೂಳ್ ಎಬ್ಬಿಸುತ್ತಿದ್ದಾರೆ. ಇದೀಗ ಹೊಸ ಸೇರ್ಪಡೆ ಬಾಲಿವುಡ್ ಖ್ಯಾತ ನಿರ್ದೇಶಕ ಅನುರಾಗ್ ಕಶ್ಯಪ್.

ಅನುರಾಗ್ ಕಶ್ಯಪ್ ದಕ್ಷಿಣದ ಕಡೆಗೆ ಬಂದಾಗಿದೆ. ತಮಿಳಿನ ಮಹಾರಾಜ ಚಿತ್ರದಲ್ಲಿ ಅದ್ಭುತ ಪಾತ್ರದಲ್ಲಿ ಗಮನಸೆಳೆದಿದ್ದಾರೆ.ಈ ಮೂಲಕ ತಮಿಳು ಪ್ರೇಕ್ಷಕರನ್ನ ರಂಜಿಸಿದ್ದಾರೆ. ತೆಲುಗಿನ ಡಕಾಯಿತ್ ಚಿತ್ರದಲ್ಲಿ ಕಪಟ ಪೊಲೀಸ್ ಆಫೀಸರ್ ನಟಿಸಿರುವ ಅವರೀಗ ಕನ್ನಡ ಚಿತ್ರರಂಗಕ್ಕೆ ಎಂಟ್ರಿ ಕೊಟ್ಟಿದ್ದಾರೆ. ಹಾಸ್ಯ ನಟ-ನಿರ್ದೇಶಕ ಸುಜಯ್ ಶಾಸ್ತ್ರಿ ಈ ಚಿತ್ರವನ್ನ ಡೈರೆಕ್ಷನ್ ಮಾಡುತ್ತಿದ್ದಾರೆ. ಈ ಮೂಲಕ ಒಂದು ಒಳ್ಳೆ ಕಥೆಯನ್ನ ಹೇಳುತ್ತಿದ್ದಾರೆ.

8 ಸಿನಿಮಾದ ಟೈಟಲ್ ಲಾಂಚ್ ಕಾರ್ಯಕ್ರಮ ಬೆಂಗಳೂರಿನಲ್ಲಿ ನಿನ್ನೆ ನಡೆಯಿತು. ಈ ವೇಳೆ ನಿರ್ದೇಶಕ ಕಂ ನಟ ಅನುರಾಗ್ ಕಶ್ಯಪ್ ಮಾತನಾಡಿ, ಇದೊಂದು ಎಮೋಷನಲ್ ಕಥೆ. ಜೀವನ ಎಲ್ಲರಿಗೂ ಎರಡನೇ ಅವಕಾಶ ನೀಡುತ್ತದೆ. ಈ ಚಿತ್ರ ಕೂಡ ಅದನ್ನೇ ಹೇಳುತ್ತದೆ. ಅರವಿಂದ್ ಹಾಗೂ ಸುಜಯ್ ಶಾಸ್ತ್ರಿಗೆ ಧನ್ಯವಾದ ಎಂದರು.

ಕನ್ನಡದ '8' ಎಂಬ ಚಿತ್ರದಲ್ಲಿ ಅನುರಾಗ್ ಕಶ್ಯಪ್ ನಟಿಸುತ್ತಿದ್ದಾರೆ. ಹಾಸ್ಯನಟ ಸುಜಯ್ ಶಾಸ್ತ್ರಿ ಈ ಚಿತ್ರದ ಸಾರಥಿ. ಎವಿಆರ್ ಎಂಟರ್‌ಟೈನ್‌ಮೆಂಟ್ ಬ್ಯಾನರ್ ಅಡಿಯಲ್ಲಿ ಅರವಿಂದ್ ವೆಂಕಟೇಶ್ ರೆಡ್ಡಿ ಚಿತ್ರಕ್ಕೆ ಹಣ ಹೂಡುತ್ತಿದ್ದಾರೆ.ಫುಟ್‌ಬಾಲ್ ಆಟದ ಸುತ್ತ ನಡೆಯುವ ಕಥೆ '8' ಚಿತ್ರದಲ್ಲಿದೆ.

ಕನ್ನಡ ಚಿತ್ರರಂಗಕ್ಕೆ ಸದಾ ಅಭಿರುಚಿ ಸಿನಿಮಾಗಳನ್ನು ನೀಡುವ ಉದ್ದೇಶದಿಂದ ಶುರುವಾಗಿರುವ ಎವಿಆರ್ ಚೊಚ್ಚಲ ಕಾಣಿಕೆ 8. ಅರವಿಂದ್ ರೆಡ್ಡಿ ನಿರ್ಮಾಣದಲ್ಲಿ ಈ ಸಿನಿಮಾ ಮೂಡಿ ಬರಲಿದೆ. ಈ ಚಿತ್ರದ ಜೊತೆಗೆ ಸಿಂಪಲ್ ಸುನಿ ಜೊತೆಗೂ ಎವಿಆರ್ ಕೈ ಜೋಡಿಸಿದೆ. ಬಿಗ್ ಬಾಸ್ ಖ್ಯಾತಿಯ ಮಹೇಶ್ ಕಾರ್ತಿಕ್ ನಾಯಕನಾಗಿ ನಟಿಸಲಿರುವ ಈ ಸಿನಿಮಾ ಈಗಾಗಲೇ ಘೋಷಣೆಯಾಗಿದೆ. ಸದ್ಯ 8 ಸಿನಿಮಾದ ಚಿತ್ರೀಕರಣ ಬೆಂಗಳೂರಿನಲ್ಲಿ ಭರದಿಂದ ಸಾಗುತ್ತಿದೆ.

100 ಕೋಟಿ ಮೀರಿ ಬೆಳೆದ ಅಮೃತಾಂಜನ್ ಸಂಸ್ಥೆ ಅಧೀನದ ಬ್ರ್ಯಾಂಡ್ ಕಾಂಫಿ

ನೋವು ನಿರ್ವಹಣಾ ಕ್ಷೇತ್ರದಲ್ಲಿ ಮುಂಚೂಣಿಯಲ್ಲಿರುವ ಅಮೃತಂಜನ್ ಹೆಲ್ತ್ ಕೇರ್ ಸಂಸ್ಥೆಯು ಸ್ತ್ರೀಯರಿಗೆ ಅವಶ್ಯವಿರುವ ಉನ್ನತ ಗುಣಮಟ್ಟದ ಮುಟ್ಟಿನ ನೈರ್ಮಲ್ಯ ಉತ್ಪನ್ನಗಳು ಕೈಗೆಟಕುವ ರೀತಿಯಲ್ಲಿ ದೊರೆಯುವಂತೆ ಮಾಡುವುದು ಅತ್ಯವಶ್ಯ ಎಂಬುದನ್ನು ಮನಗಂಡು 2011 ರಲ್ಲಿ 'ಕಾಂಫಿ' ಬ್ರ್ಯಾಂಡ್ ಅನ್ನು ಆರಂಭಿಸಿತು. ಇಂದು ಇದೇ ಕಾಂಫಿ ಬ್ರಾಂಡ್ ರೂ.100 ಕೋಟಿ ಬ್ರಾಂಡ್ ಆಗಿ ಬೆಳೆದಿದ್ದು, ಸ್ಯಾನಿಟರಿ ನ್ಯಾಪ್ ಕಿನ್ಗಳು, ಟ್ಯಾಂಪೂನ್ಗಳು, ಮುಟ್ಟಿನ ಕಪ್ ಗಳು ಮತ್ತು ಪಿರಿಯಡ್ ಪೇನ್ ರೋಲ್ ಆನ್ ಗಳು ಸೇರಿದಂತೆ ಬಹಳಷ್ಟು ಮುಟ್ಟಿನ ನೈರ್ಮಲ್ಯ ಕಾಪಾಡುವ ಉತ್ಪನ್ನಗಳನ್ನು ಸ್ಪರ್ಧಾತ್ಮಕ ಬೆಲೆಯಲ್ಲಿ ಲಕ್ಷಾಂತರ ಮಹಿಳೆಯರಿಗೆ ಒದಗಿಸುತ್ತಿದೆ. ಮುಟ್ಟಿನ ಪ್ರಕ್ರಿಯೆಯನ್ನು ಎದುರಿಸುವ ಭಾರತದ 355 ಮಿಲಿಯನ್ ಮಹಿಳೆಯರಲ್ಲಿ ಕೇವಲ ಶೇ.36ರಷ್ಟು ಮಹಿಳೆಯರು ಮಾತ್ರವೇ ಪ್ರಸ್ತುತ ಸ್ಯಾನಿಟರಿ ನ್ಯಾಪ್ ಕಿನ್ ಗಳನ್ನು ಬಳಸುತ್ತಾರೆ. ಈ ಅಂಕಿ ಅಂಶಗಳ ಪ್ರಕಾರ ಬಹಳಷ್ಟು ಮಹಿಳೆಯರು ಮತ್ತು ಹುಡುಗಿಯರು, ಅದರಲ್ಲೂ ವಿಶೇಷವಾಗಿ ಗ್ರಾಮೀಣ ಪ್ರದೇಶಗಳ ಮಂದಿಗೆ ಗುಣಮಟ್ಟದ ಮುಟ್ಟಿನ ನೈರ್ಮಲ್ಯ ಕಾಪಾಡುವ ಉತ್ಪನ್ನಗಳ ಲಭ್ಯತೆ ಬಹಳ ಕಡಿಮೆ ಇದೆ. ಕಾಂಫಿ ಬ್ರಾಂಡ್ ಅಂತಹ ಮಹಿಳೆಯರಿಗೆ ನೆರವಾಗುವ ನಿಟ್ಟಿನಲ್ಲಿ ಮುಂದೆ ಸಾಗುತ್ತಿದೆ ಮತ್ತು ಅವರ ಅಗತ್ಯಗಳನ್ನು ಪರಿಹರಿಸಲು ಕಾರ್ಯ ನಿರ್ವಹಿಸುತ್ತಿದೆ.

ಸ್ತ್ರೀ ನೈರ್ಮಲ್ಯ ಉತ್ಪನ್ನಗಳ ಕ್ಷೇತ್ರದಲ್ಲಿ ಮುಂಚೂಣಿಯಲ್ಲಿರುವ ಬೆಲ್ಲಾ ಪ್ರೀಮಿಯರ್ ಹ್ಯಾಪಿ ಹೈಜೀನ್ ಕೇರ್ ಪ್ರೈವೇಟ್ ಲಿಮಿಟೆಡ್ ಜೊತೆಗೆ ಸಹಯೋಗ ಮಾಡಿಕೊಂಡಿರುವ ಕಾಂಫಿ ಸಂಸ್ಥೆಯು ಉತ್ತರ ಅಮೆರಿಕಾದಿಂದ ಆಮದು ಮಾಡಿಕೊಂಡ ಕಚ್ಚಾ ವಸ್ತುಗಳನ್ನು ಬಳಸಿಕೊಂಡು ಭಾರತದ ಇತರ ಪ್ರಮುಖ ಮುಟ್ಟಿನ ನೈರ್ಮಲ್ಯ ಬ್ರ್ಯಾಂಡ್ ಗಳಿಗಿಂತ ಶೇ.80ರಷ್ಟು ಉತ್ತಮ ಹೀರಿಕೊಳ್ಳುವಿಕೆಯನ್ನು ಸಾಧ್ಯಗೊಳಿಸುವ ಉತ್ತಮ ಗುಣಮಟ್ಟದ ಉತ್ಪನ್ನವನ್ನು ಅಭಿವೃದ್ಧಿಪಡಿಸಿದೆ. ಆದರೆ ಈ ವಿಚಾರದಲ್ಲಿ ತಾಂತ್ರಿಕ ಅಭಿವೃದ್ಧಿ ಸಾಧಸಿದರೆ ಮಾತ್ರ ಸಾಕಾಗುವುದಿಲ್ಲ, ಕೈಗೆಟುಕುವಂತೆ ಮಾಡುವುದೂ ಬಹಳ ಅಗತ್ಯವಿದೆ. ಹಾಗಾಗಿ ಕಾಂಫಿ ಸಂಸ್ಥೆಯು ಸ್ಪರ್ಧಾತ್ಮಕ ಬೆಲೆಯಲ್ಲಿ ಈ ಉತ್ಪನ್ನಗಳನ್ನು ಒದಗಿಸುತ್ತಿದ್ದು, ಅದರಿಂದಾಗಿ ವಿವಿಧ ರೀತಿಯ ಆರ್ಥಿಕ ಹಿನ್ನೆಲೆಯ ಮಹಿಳೆಯರಿಗೆ ಗುಣಮಟ್ಟದ ಮುಟ್ಟಿನ ನೈರ್ಮಲ್ಯ ಉತ್ಪನ್ನಗಳನ್ನು ಪಡೆಯುವುದು ಸಾಧ್ಯವಾಗಿದೆ.

ಈ ಕುರಿತು ಮಾತನಾಡಿರುವ ಅಮೃತಾಂಜನ್ ಹೆಲ್ತ್ ಕೇರ್ ಲಿಮಿಟೆಡ್ ನ ಅಧ್ಯಕ್ಷ ಮತ್ತು ವ್ಯವಸ್ಥಾಪಕ ನಿರ್ದೇಶಕರಾದ ಎಸ್. ಸಂಭು ಪ್ರಸಾದ್ ಅವರು, ಕಾಂಫಿ ಇಂದು ಒಂದು ಶತಕೋಟಿ ರೂಪಾಯಿ (? 100 ಕೋಟಿ) ಬ್ರಾಂಡ್ ಆಗಿ ಬೆಳೆದಿರುವುದು ಹೆಮ್ಮೆಯ ವಿಚಾರವಾಗಿದೆ. ನಮ್ಮ ವಿಶಿಷ್ಟ ವಿನ್ಯಾಸದ ಸ್ಯಾನಿಟರಿ ಪ್ಯಾಡ್ ಗಳನ್ನು ನಮ್ಮ ಮಹಿಳೆಯರು ಉತ್ತಮ ರೀತಿಯಲ್ಲಿ ಸ್ವೀಕರಿಸಿರುವುದರಿಂದ ಮುಟ್ಟಿನ ನೈರ್ಮಲ್ಯ ಉತ್ಪನ್ನ ವ್ಯವಹಾರವು ಉತ್ತಮ ಅಭಿವೃದ್ಧಿಯನ್ನು ಕಾಣುತ್ತಿದೆ. ಸ್ಯಾನಿಟರಿ ನ್ಯಾಪ್ ಕಿನ್ ವ್ಯಾಪಾರವನ್ನು ಬೆಳೆಸುವ ನಮ್ಮ ಕಾರ್ಯತಂತ್ರಕ್ಕೆ ಅನುಗುಣವಾಗಿ ನಾವು ವಿಶ್ವ ದರ್ಜೆಯ ಸ್ಯಾನಿಟರಿ ನ್ಯಾಪ್ ಕಿನ್ ಉತ್ಪಾದನಾ ಘಟಕವನ್ನು ನಿರ್ಮಿಸಲು ಹೂಡಿಕೆ ಮಾಡುತ್ತಿದ್ದೇವೆ. ಯಾವಾಗಲೂ ಉನ್ನತ ಮತ್ತು ಕೈಗೆಟುಕುವ ದರದ ಮುಟ್ಟಿನ ನೈರ್ಮಲ್ಯ ಉತ್ಪನ್ನವನ್ನು ಪ್ರತೀ ಮಹಿಳೆಗೆ ಲಭ್ಯವಾಗಿಸುವಂತೆ ಮಾಡುವುದು ನಮ್ಮ ಧ್ಯೇಯವಾಗಿದೆ ಎಂದು ಹೇಳಿದರು. ಮಾತು ಮುಂದುವರಿಸಿದ ಅವರು, ''ಪ್ರಾಜೆಕ್ಟ್ ದಿಶಾದಂತಹ ತಳಮಟ್ಟದ ಯೋಜನೆಗಳ ಮೂಲಕ ನಾವು ಮುಟ್ಟಿನ ನೈರ್ಮಲ್ಯದ ಅವಶ್ಯಕತೆ ಕುರಿತ ಜಾಗೃತಿಯನ್ನು ಉಂಟು ಮಾಡಲು ಬದ್ಧರಾಗಿದ್ದೇವೆ. ವಿಶೇಷವಾಗಿ ಈ ನಿಟ್ಟಿನಲ್ಲಿ ಆತ್ಮವಿಶ್ವಾಸ ಮತ್ತು ಘನತೆಯಿಂದ ಮುಂದುವರಿಯಲು ಮಹಿಳೆಯರಿಗೆ ಅನುವು ಮಾಡಿ ಕೊಡುತ್ತೇವೆ. ಇ-ಕಾಮರ್ಸ್ ಪ್ಲಾಟ್ ಫಾರ್ಮ್ ಗಳ ಮೂಲಕ ನಮ್ಮ ಆನ್ ಲೈನ್ ಉಪಸ್ಥಿತಿಯನ್ನು ವಿಸ್ತರಿಸುವ ಮೂಲಕ ನಾವು ಡಿಜಿಟಲ್ ಬದಲಾವಣೆಗೆ ಮತ್ತು ತಂತ್ರಜ್ಞಾನ ಅಭಿವೃದ್ಧಿಗೆ ನಮ್ಮನ್ನು ನಾವು ಒಡ್ಡಿಕೊಳ್ಳುತ್ತಿದ್ದೇವೆ. ನಮ್ಮ ಸಾಮಾಜಿಕ ಮಾಧ್ಯಮ ಜಾಲತಾಣವನ್ನು ಉತ್ತಮ ರೀತಿಯಲ್ಲಿ ಬಳಸಿಕೊಳ್ಳಲಿದ್ದೇವೆ ಮತ್ತು ಕಾಂಫಿ ಪೀರಿಯಡ್ ಟ್ರ್ಯಾಕರ್ ನಂತಹ ಆಪ್ ಗಳನ್ನು ಅನಾವರಣ ಮಾಡುವ ಮೂಲಕ ಗ್ರಾಹಕರೊಂದಿಗೆ ನಾವು ನಮ್ಮ ಸಂಪರ್ಕವನ್ನು ಉತ್ತಮಗೊಳಿಸಲಿದ್ದೇವೆ ಎಂದು ಹೇಳಿದರು.

ಜಯಶ್ರೀ.ಬಿ.ಆರ್
ಖ್ಯಾತ ಜ್ಯೋತಿಷಿ
ದೂರವಾಣಿ-9964739507
www.jyotishyavaastu.com

ರಾಶಿ ಭವಿಷ್ಯ

ಮೇಷ: ವ್ಯಾಪಾರದಲ್ಲಿ ಧನ ಲಾಭ, ಪುಣ್ಯಕ್ಷೇತ್ರ ದರ್ಶನ, ಕೃ

ಚಿನ್ನದ ದರದಲ್ಲಿ ಯಥಾಸ್ಥಿತಿ

ಬೆಂಗಳೂರು: ಕೆಲವು ದಿನಗಳಿಂದ ಏರಿಕೆಯಾಗುತ್ತಿದ್ದ ಚಿನ್ನದ ದರ ಮಾ. 9 ಯಥಾಸ್ಥಿತಿ ಕಾಯ್ದುಕೊಂಡಿದೆ. ಭಾನುವಾರ ಬೆಂಗಳೂರಿನಲ್ಲಿ 22 ಕ್ಯಾರಟ್ 1 ಗ್ರಾಂ ಚಿನ್ನಕ್ಕೆ 8,040 ರೂ. ಇದ್ದರೆ, 24 ಕ್ಯಾರಟ್ನ 1 ಗ್ರಾಂ ಚಿನ್ನಕ್ಕೆ 8,771 ರೂ. ಪಾವತಿಸಬೇಕು. 22 ಕ್ಯಾರಟ್ನ 8 ಗ್ರಾಂ ಚಿನ್ನ 64,320 ರೂ. ಬೆಲೆ ಬಾಳಿದರೆ, 10 ಗ್ರಾಂಗೆ ನೀವು 80,400 ರೂ. ಮತ್ತು 100 ಗ್ರಾಂಗೆ 8,04,000 ರೂ. ನೀಡಬೇಕಾಗುತ್ತದೆ. ಇನ್ನು 24 ಕ್ಯಾರಟ್ನ 8 ಗ್ರಾಂ ಚಿನ್ನ70,168 ರೂ. ಬೆಲೆ ಬಾಳಿದರೆ, 10 ಗ್ರಾಂಗೆ ನೀವು 87,710 ರೂ. ಮತ್ತು 100 ಗ್ರಾಂಗೆ 8,77,100 ರೂ. ಪಾವತಿಸಬೇಕಾಗುತ್ತದೆ. ಇತ್ತ ಬೆಳ್ಳಿ ದರ ಬೆಂಗಳೂರಿನಲ್ಲಿ ಇಂದು ಯಥಾಸ್ಥಿತಿ ಕಾಯ್ದುಕೊಂಡಿದೆ. ಬೆಳ್ಳಿ 1 ಗ್ರಾಂನ ಬೆಲೆ 99.10 ರೂ., 8 ಗ್ರಾಂಗೆ 792.20 ರೂ., 10 ಗ್ರಾಂ.ಗೆ 991 ಮತ್ತು 1 ಕೆಜಿಗೆ 99,100 ರೂ. ಇದೆ.

ವಿವಿಧ ನಗರಗಳಲ್ಲಿನ ಚಿನ್ನದ ಬೆಲೆ ಇಂದಿನ ಚಿನ್ನದ ರೇಟ್

ನಗರ	22 ಕ್ಯಾರಟ್ (1 ಗ್ರಾಂ)	24 ಕ್ಯಾರಟ್ (1 ಗ್ರಾಂ)
ಚೆನ್ನೈ	8,040 ರೂ.	8,771 ರೂ.
ಮುಂಬೈ	8,040 ರೂ.	8,771 ರೂ.
ದಿಲ್ಲಿ	8,055 ರೂ.	8,786 ರೂ.
ಕೋಲ್ಕತಾ	8,040 ರೂ.	8,771 ರೂ.
ಹೈದರಾಬಾದ್	8,040 ರೂ.	8,771 ರೂ.

ನುಚ್ಚಕ್ಕಿ ಮೇಲಿನ ರಫ್ತು ನಿಷೇಧ ತೆರವು

ದೆಹಲಿ: ನುಚ್ಚಕ್ಕಿ ರಫ್ತಿನ ಮೇಲಿನ ನಿಷೇಧವನ್ನು ಕೇಂದ್ರ ಸರಕಾರ ತೆರವುಗೊಳಿಸಿದೆ. ಈ ನಿರ್ಧಾರದಿಂದ ಜಾಗತಿಕ ಅಕ್ಕಿ ಬೆಲೆಯಲ್ಲಿ ತೀವ್ರ ಇಳಿಕೆಯಾಗುವ ಸಾಧ್ಯತೆ ಇದೆ.

ಜಗತ್ತಿನ ಅತಿದೊಡ್ಡ ಅಕ್ಕಿ ರಫ್ತುದಾರ ಭಾರತ ಅಂತರ ರಾಷ್ಟ್ರೀಯ ಮಾರುಕಟ್ಟೆಗೆ 10 ಲಕ್ಷ ಮೆಟ್ರಿಕ್ ಟನ್ ನುಚ್ಚಕ್ಕಿಯನ್ನು ಪೂರೈಸಬಹುದಾಗಿದೆ ಎಂದು ತಜ್ಞರು ಅಂದಾಜಿಸಿದ್ದಾರೆ.

ವಿದೇಶಿ ವ್ಯಾಪಾರದ ಮಹಾ ನಿರ್ದೇಶಕರು (ಡಿಜಿಎಫ್‌ಟಿ) ಮಾರ್ಚ್ 7ರ ಅಧಿಸೂಚನೆಯಲ್ಲಿ ಕೂಡಲೇ ಜಾರಿಗೆ ಬರುವಂತೆ ನುಚ್ಚಕ್ಕಿಯ ರಫ್ತು ನೀತಿಯನ್ನು 'ನಿಷೇಧ'ದಿಂದ 'ಮುಕ್ತ' ಮಾರಾಟಕ್ಕೆ ತಿದ್ದುಪಡಿ ಮಾಡಿದ್ದಾರೆ. 2022 ಸೆಪ್ಟಂಬರ್‌ನಿಂದ ಈ ನಿರ್ಬಂಧ ಜಾರಿಯಲ್ಲಿತ್ತು.

ನುಚ್ಚಕ್ಕಿ ರಫ್ತಿಗೆ ಭಾರತ ಶೇ. 100ರಷ್ಟು ಅನುಮತಿ ನೀಡಲಿದೆ, ಇದನ್ನು ನಿರ್ಬಂಧಿತ ವರ್ಗದಿಂದ ತೆಗೆದು ಹಾಕಲಿದೆ ಎಂದು ವಾಣಿಜ್ಯ ಹಾಗೂ ಕೈಗಾರಿಕೆ ಸಚಿವಾಲಯ ತನ್ನ ಅಧಿಸೂಚನೆಯಲ್ಲಿ ತಿಳಿಸಿದೆ. ಎಲ್ ನಿನೋ ಪ್ರಭಾವದಿಂದ ಮುಂಗಾರು ದುರ್ಬಲಗೊಳ್ಳಬಹುದು. ಇದು 2023ರಲ್ಲಿ ಅಕ್ಕಿ ಉತ್ಪಾದನೆಯ ಇಳಿಕೆಗೆ ಕಾರಣವಾಗಬಹುದು ಎಂದು ಆತಂಕಪಡಲಾಗಿತ್ತು. ಈ ಹಿನ್ನೆಲೆಯಲ್ಲಿ ಆರಂಭದಲ್ಲಿ ನುಚ್ಚಕ್ಕಿ ರಫ್ತಿಗೆ ನಿಷೇಧ ಹೇರಲಾಗಿತ್ತು. ಆದರೆ, 2024ರಲ್ಲಿ ಸುರಿದ ಹೆಚ್ಚುವರಿ ಮಳೆಯಿಂದಾಗಿ ಬಂಪರ್ ಬೆಳೆ ಬಂದಿತ್ತು. ಇದು ನಿರ್ಬಂಧವನ್ನು ಸಡಿಸಲಿಸಲು ಸರಕಾರವನ್ನು ಪ್ರೇರೇಪಿಸಿತು.

ಸಿರಿಯಾದಲ್ಲಿ ರಣಭೀಕರ ಸಂಘರ್ಷ

ಡಮಾಸ್ಕಸ್: ಮಧ್ಯಪ್ರಾಚ್ಯ ದೇಶವಾದ ಸಿರಿಯಾದಲ್ಲಿ ಸಂಘರ್ಷ ಕ್ರೂರಮಟ್ಟ ತಲುಪಿದೆ. ಸಿರಿಯನ್ ಭದ್ರತಾ ಪಡೆಗಳು ಮತ್ತು ಪದಚ್ಯುತ ಅಧ್ಯಕ್ಷ ಬಶರ್ ಅಸದ್ ಬೆಂಬಲಿಗರ ನಡುವೆ ಎರಡು ದಿನಗಳಿಂದ ನಡೆಯುತ್ತಿರುವ ಘರ್ಷಣೆಯಲ್ಲಿ 1 ಸಾವಿರಕ್ಕೂ ಅಧಿಕ ಮಂದಿ ಸಾವಿಗೀಡಾಗಿದ್ದಾರೆ ಎಂಬ ಆಘಾತಕಾರಿ ಅಂಶವನ್ನು ಯುದ್ಧದ ಮೇಲ್ವಿಚಾರಣಾ ತಂಡ ನೀಡಿದೆ. ಲಟಾಕಿಯಾ, ಟಾರ್ಟಸ್ ಮತ್ತು ಹಮಾ ಪ್ರಾಂತ್ಯಗಳಲ್ಲಿ ಹೆಚ್ಚಿನ ಸಂಘರ್ಷ ನಡೆದಿದೆ. ಶುಕ್ರವಾರ ಎರಡೂ ಕಡೆಗಳಿಂದ ಹಿಂಸಾಚಾರ ಭುಗಿಲೆದ್ದಿದೆ. ಇದು ಶನಿವಾರಕ್ಕೂ ವಿಸ್ತರಣೆಯಾಗಿ ಸಾವಿನ ಸಂಖ್ಯೆ 1 ಸಾವಿರ ದಾಟಿದೆ. ಹಲವರು ಗಾಯಗೊಂಡಿದ್ದಾರೆ ಎಂದು ಬ್ರಿಟನ್ ಮೂಲದ ಸಿರಿಯನ್ ಮಾನವ ಹಕ್ಕುಗಳ ವೀಕ್ಷಣಾಲಯದ ವರದಿ ಹೇಳಿದೆ. ಸಂಘರ್ಷದಲ್ಲಿ 745 ನಾಗರಿಕರು ಸಾವನ್ನಪ್ಪಿದ್ದರೆ, ತುಂಬಾ ಹತ್ತಿರದಿಂದ ನಡೆದ ಗುಂಡಿನ ದಾಳಿಯಲ್ಲಿ 125 ಸರ್ಕಾರಿ ಭದ್ರತಾ ಪಡೆ ಸಿಬ್ಬಂದಿ, ಅಸ್ಸಾದ್ಗೆ ಸಂಬಂಧಿಸಿದ 148 ಉಗ್ರರು ಸಾವನ್ನಪ್ಪಿದ್ದಾರೆ. ಇದು ಸಿರಿಯಾದ 14 ವರ್ಷಗಳ ಸಂಘರ್ಷದಲ್ಲಿ ಅತ್ಯಂತ ಭೀಕರ ಎಂದು ಮೇಲ್ವಿಚಾರಣಾ ತಂಡ ಮಾಹಿತಿ ನೀಡಿದೆ. ಹತ್ಯೆಗೊಳಗಾದ ನಾಗರಿಕರಲ್ಲಿ ಹೆಚ್ಚಿನವರು ಅಲಾವೈಟ್ ಸಮುದಾಯಕ್ಕೆ ಸೇರಿದ ಧಾರ್ಮಿಕ ಅಲ್ಪಸಂಖ್ಯಾತರಾಗಿದ್ದಾರೆ. ಸಿರಿಯಾದಲ್ಲಿ ಕಳೆದ ಮೂರು ತಿಂಗಳ ಹಿಂದಷ್ಟೇ ರಚನೆಯಾಗಿರುವ ಮಧ್ಯಂತರ ಸರ್ಕಾರವು ಸಂಘರ್ಷಪೀಡಿತ ನಗರಗಳಲ್ಲಿ ಹೆಚ್ಚುವರಿ ಭದ್ರತಾ ಪಡೆಗಳನ್ನು ನಿಯೋಜಿಸಿದೆ. ಆದಾಗ್ಯೂ, ಮಾಜಿ ಆಡಳಿತಗಾರ ಬಶರ್ ಅಲ್ ಅಸ್ಸಾದ್ಗೆ ಬೆಂಬಲಿಗರು ಮಾರಣಹೋಮ ನಡೆಸುತ್ತಿದ್ದಾರೆ.

ಮಹಿಳಾ ನಾಯಕಿಯರ ಸಾಧನೆಗಳ ಸಂಭ್ರಮಾಚರಣೆ: ಮಣಿಪಾಲ್ ಆಸ್ಪತ್ರೆಯಿಂದ ಉದ್ಯಮಿಗಳಿಗೆ ಸನ್ಮಾನ

ಬೆಂಗಳೂರು: ಮಣಿಪಾಲ್ ಹಾಸ್ಪಿಟಲ್ಸ್, ಬೆಂಗಳೂರಿನ ಮಹಿಳಾ ಉದ್ಯಮಿಗಳ ಶಕ್ತಿ, ಯಶಸ್ಸು, ಮತ್ತು ಸಾಧನೆಗಳನ್ನು ಗುರುತಿಸಿ ಅವರನ್ನು ಸನ್ಮಾನಿಸಲು ಒಂದು ವಿಶೇಷ ಕಾರ್ಯಕ್ರಮವನ್ನು ಹಮ್ಮಿಕೊಳ್ಳುವ ಮೂಲಕ 2025 ರ ಅಂತರರಾಷ್ಟ್ರೀಯ ಮಹಿಳಾ ದಿನಾಚರಣೆಯನ್ನು ಸಂಭ್ರಮದಿಂದ ಆಚರಿಸಿತು. ಈ ಸ್ಫೂರ್ತಿದಾಯಕ ಕಾರ್ಯಕ್ರಮವು ಮಣಿಪಾಲ ಕಮ್ಯುನಿಟಿ ಕನೆಕ್ಟ್ ಉಪಕ್ರಮದ ಅಡಿಯಲ್ಲಿ ಬರುವ ಮಣಿಪಾಲ ಸಖಿಯ ಭಾಗವಾಗಿತ್ತು.

ಮಣಿಪಾಲ್ ಹಾಸ್ಪಿಟಲ್ಸ್ ವ್ಯಕ್ತಿಯ ಯೋಗಕ್ಷೇಮಕ್ಕೆ ಸಮುದಾಯವು ತುಂಬಾ ಮುಖ್ಯ ಎಂದು ನಂಬುತ್ತದೆ. ಮಣಿಪಾಲ್ ಕಮ್ಯುನಿಟಿ ಕನೆಕ್ಟ್ ಕಾರ್ಯಕ್ರಮವು ಆರೋಗ್ಯ ಸೇವೆಗಳ ಜೊತೆಗೆ ಅರ್ಥಪೂರ್ಣ ಸಂಪರ್ಕಗಳನ್ನು ನಿರ್ಮಿಸಲು ಸಹಾಯ ಮಾಡುತ್ತದೆ. ಈ ಉಪಕ್ರಮವು ಜನರು ಭಾವನಾತ್ಮಕ ಬೆಂಬಲ, ನಿಜಜೀವನದಲ್ಲಿ ಸಹಾಯ ಮತ್ತು ಆರೋಗ್ಯ ಮತ್ತು ಸ್ವಾಸ್ಥ್ಯದ ಮೇಲೆ ಕೇಂದ್ರೀಕರಿಸುವಾಗ ತಮ್ಮ ಪ್ರತಿಭೆಯನ್ನು ಪ್ರದರ್ಶಿಸಲು ಅವಕಾಶಗಳನ್ನು ನೀಡುವ ಮೂಲಕ ಬಲವಾದ ಸಮುದಾಯಗಳನ್ನು ನಿರ್ಮಿಸುವ ಗುರಿಯನ್ನು ಹೊಂದಿದೆ.

ಎಂಸಿಸಿಯ ಭಾಗವಾಗಿರುವ ಮಣಿಪಾಲ್ ಸಖಿ, ಜೀವನದ ಎಲ್ಲಾ ಹಂತದಲ್ಲಿರುವ ಮಹಿಳೆಯರನ್ನು ಸಬಲೀಕರಣಗೊಳಿಸಲು ವಿನ್ಯಾಸಗೊಳಿಸಲಾದ ಕ್ರಿಯಾತ್ಮಕ ನೆಟ್ವರ್ಕಿಂಗ್ ವೇದಿಕೆಯಾಗಿದೆ. ಇದು ಅವರಿಗೆ ತಮ್ಮನ್ನು ತಾವು ವ್ಯಕ್ತಪಡಿಸಲು, ಪ್ರತಿಭೆಯನ್ನು ಹಂಚಿಕೊಳ್ಳಲು, ಸಾಧನೆಗಳನ್ನು ಆಚರಿಸಲು ಮತ್ತು ಪರಸ್ಪರ ಬೆಂಬಲಿಸಲು ಒಂದು ಸ್ಥಳವನ್ನು ಒದಗಿಸುತ್ತದೆ. ಈ ವೇದಿಕೆಯು ಕೇವಲ ನೆಟ್ವರ್ಕಿಂಗ್ಗೆ ಮಾತ್ರವಲ್ಲದೆ ಮಹಿಳೆಯರಿಗೆ ಪ್ರಮುಖ ಆರೋಗ್ಯ ವಿಷಯಗಳ ಬಗ್ಗೆ ಚರ್ಚಿಸಲು, ವೈದ್ಯಕೀಯ ತಜ್ಞರಿಂದ ಸಲಹೆ ಪಡೆಯಲು ಮತ್ತು ಮಣಿಪಾಲ್ ಆಸ್ಪತ್ರೆಗಳ ಸಮುದಾಯ ಕಾರ್ಯಕ್ರಮಗಳಲ್ಲಿ ಭಾಗವಹಿಸಲು ಸಹಾಯ ಮಾಡುತ್ತದೆ.ವಿವಿಧ ಕ್ಷೇತ್ರಗಳಲ್ಲಿ ಬದಲಾವಣೆ ತರುತ್ತಿರುವ 50 ಕ್ಕೂ ಹೆಚ್ಚು ಸ್ಫೂರ್ತಿದಾಯಕ ಮಹಿಳಾ ಉದ್ಯಮಿಗಳ ಸಾಧನೆಗಳನ್ನು ಆಚರಿಸುವ ಮೂಲಕ ಮಣಿಪಾಲ್ ಸಖಿಯ ದೃಷ್ಟಿಕೋನವನ್ನು ಈ ಕಾರ್ಯಕ್ರಮ ಪ್ರತಿಬಿಂಬಿಸಿತು. ಕಾರ್ಯಕ್ರಮದಲ್ಲಿ, ಸುಸ್ಥಿರತೆ ಮತ್ತು ಪರಿಸರ ಸ್ನೇಹಿ ಫ್ಯಾಷನ್, ಬೌದ್ಧಿಕವಾಗಿ ಸವಾಲು ಹೊಂದಿರುವವರಿಗೆ ಶಿಕ್ಷಣ, ಕಲೆಯ ಮೂಲಕ ಜ್ಞಾನ, ಆಹಾರದ ಮೂಲಕ ಸಂಸ್ಕೃತಿಗಳ ಸಬಲೀಕರಣ, ಹಾಗೂ ತಮ್ಮ ದೃಷ್ಟಿ, ದಿಟ್ಟ ಆಲೋಚನೆಗಳು ಮತ್ತು ಸಮರ್ಪಣೆಯೊಂದಿಗೆ ಬಲವಾದ ಸಮುದಾಯಗಳನ್ನು ನಿರ್ಮಿಸುತ್ತಿರುವ ಅನನ್ಯ ಸಾಧಕಿಯರು ಉಪಸ್ಥಿತರಿದ್ದರು.

ಮಧ್ಯ ಪ್ರದೇಶದಲ್ಲಿ ದೇಶದ 58ನೇ ಹುಲಿ ಸಂರಕ್ಷಿತ ಪ್ರದೇಶ ಘೋಷಣೆ

ಭೋಪಾಲ್: ಮಧ್ಯ ಪ್ರದೇಶದ ಮಾಧವ್ ರಾಷ್ಟ್ರೀಯ ಉದ್ಯಾನವನವನ್ನು ರಾಜ್ಯದ ಒಂಬತ್ತನೇ ಹುಲಿ ಮೀಸಲು ಪ್ರದೇಶವೆಂದು ಗುರುತಿಸಿರುವ ಬಗ್ಗೆ ಪ್ರಧಾನಿ ನರೇಂದ್ರ ಮೋದಿ ಹರ್ಷ ವ್ಯಕ್ತಪಡಿಸಿದ್ದಾರೆ. ಈ ಬಗ್ಗೆ ಸಾಮಾಜಿಕ ಜಾಲತಾಣ ಎಕ್ಸ್‌ನಲ್ಲಿ ಪೋಸ್ಟ್ ಮಾಡಿರುವ ಅವರು, ವನ್ಯಜೀವಿ ಪ್ರಿಯರಿಗೆ ಇದೊಂದು ಅದ್ಭುತ ಸುದ್ದಿ! ಭಾರತವು ವನ್ಯಜೀವಿ ವೈವಿಧ್ಯತೆ ಮತ್ತು ವನ್ಯಜೀವಿಗಳನ್ನು ಗೌರವಿಸುವ ಸಂಸ್ಕೃತಿಯನ್ನು ಹೊಂದಿದೆ. ಪ್ರಾಣಿಗಳನ್ನು ರಕ್ಷಿಸುವಲ್ಲಿ ಮತ್ತು ಸುಸ್ಥಿರ ಗ್ರಹಕ್ಕೆ ಕೊಡುಗೆ ನೀಡುವಲ್ಲಿ ನಾವು ಯಾವಾಗಲೂ ಮುಂಚೂಣಿಯಲ್ಲಿದ್ದೇವೆ ಎಂದು ಹೇಳಿದ್ದಾರೆ.

ಪ್ರಧಾನಿಯ ಪೋಸ್ಟ್ಗೆ ಪ್ರತಿಕ್ರಿಯೆ ನೀಡಿದ ರಾಜ್ಯದ ಮುಖ್ಯಮಂತ್ರಿ ಡಾ.ಮೋಹನ್ ಯಾದವ್, ಮಾಧವ್ ರಾಷ್ಟ್ರೀಯ ಉದ್ಯಾನವನ್ನು ಭಾರತದ 58ನೇ ಮತ್ತು ಮಧ್ಯ ಪ್ರದೇಶದ 9ನೇ ಹುಲಿ ಮೀಸಲು ಪ್ರದೇಶವೆಂದು ಹೆಸರಿಸುವಲ್ಲಿ ದೂರದೃಷ್ಟಿಯ ನಾಯಕತ್ವಕ್ಕಾಗಿ ಗೌರವಾನ್ವಿತ ಪ್ರಧಾನಿಗೆ ಹೃತ್ಪೂರ್ವಕ ಧನ್ಯವಾದಗಳು! ವನ್ಯಜೀವಿಗಳನ್ನು ಸಂರಕ್ಷಿಸಲು ಮತ್ತು ನಮ್ಮ ಜೀವವೈವಿಧ್ಯತೆಯನ್ನು ರಕ್ಷಿಸಲು ಮಧ್ಯಪ್ರದೇಶ ಹೆಮ್ಮೆಪಡುತ್ತದೆ. ಎಂದು ಹೇಳಿದ್ದಾರೆ.

ಶಿವಪುರಿ ಜಿಲ್ಲೆಯ ಮಾಧವ್ ರಾಷ್ಟ್ರೀಯ ಉದ್ಯಾನವನಕ್ಕೆ ಶೀಘ್ರದಲ್ಲೇ ಹುಲಿ ಮೀಸಲು ಸ್ಥಾನಮಾನ ನೀಡಲಾಗುವುದು ಎಂದು ಮುಖ್ಯಮಂತ್ರಿ ಯಾದವ್ ಕೆಲ ದಿನಗಳ ಹಿಂದೆ ಘೋಷಿಸಿದ್ದರು. ಉದ್ಯಾನವನಕ್ಕೆ ಒಂದು ಜೋಡಿ ಹುಲಿಗಳನ್ನು ಶೀಘ್ರದಲ್ಲೇ ಬಿಡುಗಡೆ ಮಾಡುವ ಬಗ್ಗೆಯೂ ಅವರು ತಿಳಿಸಿದ್ದರು. ಮಧ್ಯಪ್ರದೇಶವು ಈಗಾಗಲೇ ಹುಲಿ ರಾಜ್ಯ ಪಟ್ಟ ಪಡೆದುಕೊಂಡಿದೆ. ರಾಜ್ಯವು ವನ್ಯಜೀವಿ ಪ್ರಿಯರಿಗೆ ಮೆಚ್ಚಿನ ತಾಣವಾಗಿದೆ ಮತ್ತು ಪ್ರಮುಖ ವನ್ಯಜೀವಿ ಪ್ರವಾಸೋದ್ಯಮ ತಾಣವಾಗಿ ಹೊರಹೊಮ್ಮಿದೆ. ಚಂಬಲ್ ಪ್ರದೇಶಕ್ಕೆ ಭೇಟಿ ನೀಡುವ ಪ್ರವಾಸಿಗರ ಸಂಖ್ಯೆ ಹೆಚ್ಚಾಗುವುದರಿಂದ ಸ್ಥಳೀಯ ಯುವಕರಿಗೆ ಹೆಚ್ಚಿನ ಉದ್ಯೋಗ ಮತ್ತು ಸ್ವಯಂ ಉದ್ಯೋಗಾವಕಾಶಗಳನ್ನು ಒದಗಿಸುತ್ತದೆ ಎಂದು ಮುಖ್ಯಮಂತ್ರಿ ಹೇಳಿದರು.

ಅಮೆರಿಕಾದಲ್ಲಿ ಮತ್ತೊಂದು ಹಿಂದೂ ದೇವಾಲಯ ಧ್ವಂಸ

ಅಮೆರಿಕಾ: ಅಮೆರಿಕಾದಲ್ಲಿ ಮತ್ತೊಂದು ಹಿಂದೂ ದೇವಾಲಯ ಧ್ವಂಸಗೊಳಿಸಲಾಗಿದೆ. ಈ ಕುರಿತು ಅಮೆರಿಕಾದ ಬಿಎಪಿಎಸ್ ಅಧಿಕೃತ ಸಾಮಾಜಿಕ ಜಾಲತಾಣ ಎಕ್ಸ್‌ನಲ್ಲಿ ಪ್ರಕಟಿಸಿದೆ. ಈ ಬಾರಿ ಚಿನೋ ಹಿಲ್ಸ್‌ನಲ್ಲಿ ಮತ್ತೊಂದು ಮಂದಿರವನ್ನು ಧ್ವಂಸಗೊಳಿಸಿದ್ದಾರೆ. ಹಿಂದೂ ಸಮುದಾಯವು ದ್ವೇಷದ ವಿರುದ್ಧ ದೃಢವಾಗಿ ನಿಲ್ಲುತ್ತದೆ. ಚಿನೋ ಹಿಲ್ಸ್ ಮತ್ತು ದಕ್ಷಿಣ ಕ್ಯಾಲಿಫೋರ್ನಿಯಾದ ಸಮುದಾಯದೊಂದಿಗೆ ನಾವು ಎಂದಿಗೂ ದ್ವೇಷ ಬೇರೂರಲು ಬಿಡುವುದಿಲ್ಲ. ನಮ್ಮ ಸಾಮಾನ್ಯ ಮಾನವೀಯತೆ ಮತ್ತು ನಂಬಿಕೆಯಿಂದ ಶಾಂತಿ ಮತ್ತು ಕರುಣೆ ಮೇಲುಗೈ ಸಾಧಿಸಲಿದೆ ಎಂದು ಎಕ್ಸ್‌ನಲ್ಲಿ ಬಿಎಪಿಎಸ್ ಬರೆದುಕೊಂಡಿದೆ. ಉತ್ತರ ಅಮೆರಿಕದ ಹಿಂದೂಗಳ ಒಕ್ಕೂಟ ಕೂಡ ಫಿ ನಲ್ಲಿ ಘಟನೆಯ ವಿವರಗಳನ್ನು ಹಂಚಿಕೊಂಡಿದ್ದು, ಲಾಸ್ ಏಂಜಲೀಸ್ನಲ್ಲಿ ಖಾಲಿಸ್ತಾನ್ ಜನಾಭಿಪ್ರಾಯ ಸಂಗ್ರಹ ಮುನ್ನ ಕ್ಯಾಲಿಫೋರ್ನಿಯಾದ ಐತಿಹಾಸಿಕ ದೇವಾಲಯ ಅಪವಿತ್ರಗೊಳಿಸಲಾಗಿದೆ ಎಂದು ತಿಳಿಸಿದೆ. ಈ ಬಾರಿ ಕ್ಯಾಲಿಫೋರ್ನಿಯಾದ ಚಿನೋ ಹಿಲ್ಸ್‌ನಲ್ಲಿರುವ ಐತಿಹಾಸಿಕ ಃಂಕಖ ದೇವಾಲಯವನ್ನು ಧ್ವಂಸಗೊಳಿಸಲಾಗಿದೆ. ಹಿಂದೂ ವಿರೋಧಿ ದ್ವೇಷವಿಲ್ಲ ಮತ್ತು ಹಿಂದೂಫೋಬಿಯಾ ಕೇವಲ ಕಪೋಲಕಲ್ಪಿತ ಎನ್ನುವ ಮಾಧ್ಯಮಗಳು ಮತ್ತು ಶಿಕ್ಷಣ ತಜ್ಞರು ಏನು ಹೇಳುತ್ತಾರೆ. ಲಾಸ್ಏಂಜಲೀಸ್ನಲ್ಲಿ ಖಾಲಿಸ್ತಾನ್ ಜನಾಭಿಪ್ರಾಯ ಸಂಗ್ರಹ ದಿನ ಹತ್ತಿರವಾಗುತ್ತಿದ್ದಂತೆ ದೇವಾಲಯ ಧ್ವಂಸ ಸಂಭವಿಸುವುದರಲ್ಲಿ ಆಶ್ಚರ್ಯವೇನಿಲ್ಲ ಎಂದು ಉತ್ತರ ಅಮೆರಿಕದ ಹಿಂದೂಗಳ ಒಕ್ಕೂಟ ಅಸಮಾಧಾನ ಹೊರಹಾಕಿದೆ.

225 ಜಿಬಿಎಸ್ ಪ್ರಕರಣಗಳು ಪತ್ತೆ,12 ಮೃತ್ಯು

ಮುಂಬೈ: ಮಹಾರಾಷ್ಟ್ರದಲ್ಲಿ 197 ದೃಢೀಕೃತ ಮತ್ತು 28 ಶಂಕಿತ ಪ್ರಕರಣಗಳು ಸೇರಿದಂತೆ ಈವರೆಗೆ ಒಟ್ಟು 225 ಗಿಲಾಯಿನ್-ಬಾರಿ ಸಿಂಡ್ರೋಮ್ (ಜಿಬಿಎಸ್) ಪ್ರಕರಣಗಳು ವರದಿಯಾಗಿವೆ.

ಮಹಾರಾಷ್ಟ್ರ ಆರೋಗ್ಯ ಅಧಿಕಾರಿಗಳ ಪ್ರಕಾರ ಈ ರೋಗದಿಂದ 12 ಸಾವುಗಳು ಸಂಭವಿಸಿವೆ, ಈ ಪೈಕಿ ಆರು ಪ್ರಕರಣಗಳು ದೃಢ ಪಟ್ಟಿದ್ದು, ಇತರ ಆರು ಶಂಕಿತ ಪ್ರಕರಣಗಳಾಗಿವೆ.

ವರದಿಯಾದ ಪ್ರಕರಣಗಳಲ್ಲಿ 179 ರೋಗಿಗಳು ಚೇತರಿಸಿಕೊಂಡು ಆಸ್ಪತ್ರೆಗಳಿಂದ ಬಿಡುಗಡೆಯಾಗಿದ್ದಾರೆ. 24 ವ್ಯಕ್ತಿಗಳು ಈಗಲೂ ತೀವ್ರ ನಿಗಾ ಘಟಕ(ಐಸಿಯು)ದಲ್ಲಿ ದಾಖಲಾಗಿದ್ದು, 15 ಜನರಿಗೆ ವೆಂಟಿಲೇಟರ್‌ಗಳನ್ನು ಅಳವಡಿಸಲಾಗಿದೆ.

ಪುಣೆ ಮಹಾನಗರ ಪಾಲಿಕೆಗೆ ಇತ್ತೀಚಿಗೆ ಸೇರ್ಪಡೆಗೊಂಡ ಗ್ರಾಮಗಳು, ಪಿಂಪ್ರಿ ಚಿಂಚವಾಡ ನಗರಸಭೆ, ಪುಣೆ ಗ್ರಾಮೀಣ ಮತ್ತು ಇತರ ಜಿಲ್ಲೆಗಳು ಸೇರಿದಂತೆ ಹಲವಾರು ಪ್ರದೇಶಗಳಲ್ಲಿ ಜಿಬಿಎಸ್ ಪ್ರಕರಣಗಳು ವರದಿಯಾಗಿವೆ.

ಪರಿಸ್ಥಿತಿಯ ಮೇಲೆ ನಿಕಟ ನಿಗಾಯಿರಿಸಿರುವ ಆರೋಗ್ಯ ಅಧಿಕಾರಿಗಳು, ಜಾಗ್ರತೆ ವಹಿಸುವಂತೆ ಆಸ್ಪತ್ರೆಗಳಿಗೆ ಆಗ್ರಹಿಸಿದ್ದಾರೆ.

ಟ್ರಂಪ್‌ಗೆ ಇರಾನ್ ತಿರುಗೇಟು

ವಾಷಿಂಗ್ಟನ್: ಅಮೆರಿಕದ ಜೊತೆ ಯಾವುದೇ ಕಾರಣಕ್ಕೂ ಮಾತುಕತೆ ಸಾಧ್ಯವಿಲ್ಲ ಎಂದ ಇರಾನ್ನ ಸರ್ವೋಚ್ಚ ನಾಯಕ ಖಮೇನಿ ತಿರುಗೇಟು ನೀಡಿದ್ದಾರೆ.

ಯಾವುದೇ ಕಾರಣಕ್ಕೂ ಟ್ರಂಪ್ ಜೊತೆ ಮಾತುಕತೆ ಸಾಧ್ಯ ಇಲ್ಲ. ಮಾತುಕತೆಗೆ ಆಹ್ವಾನಿಸುವ ಕೆಲ ಅತಿರೇಕಿ ಸರ್ಕಾರಗಳು ಸಮಸ್ಯೆ ಇತ್ಯರ್ಥ ಪಡಿಸಲು ಬಯಸಲ್ಲ. ಬದಲಿಗೆ ನಮ್ಮನ್ನು ಹಿಡಿತದಲ್ಲಿಡಲು, ಅವರ ನಿರೀಕ್ಷೆಗಳನ್ನು ನಮ್ಮ ಮೇಲೆ ಹೇರಲು ಪ್ರಯತ್ನಿಸುತ್ತಾರೆ ಎಂದು ಕಿಡಿಕಾರಿದ್ದಾರೆ.

ಜಾಗತಿಕ ಶತ್ರುಗಳ ಸಂಖ್ಯೆ ಕಡಿಮೆ ಮಾಡಲು ಮುಂದಾಗಿರುವ ಅಮೆರಿಕ ಅಧ್ಯಕ್ಷ ಡೊನಾಲ್ಡ್ ಟ್ರಂಪ್ ಇದೀಗ ಸಾಂಪ್ರದಾಯಿಕ ಎದುರಾಳಿ ಇರಾನ್ (ಖಡಿಚಿಟಿ) ಜೊತೆಗೂ ಸಾಫ್ಟ್ ಕಾರ್ನರ್ ಸುಳಿವು ನೀಡಿದ್ದರು.

ಟ್ರಂಪ್ ಇರಾನ್ ಜೊತೆಗಿನ ನ್ಯೂಕ್ಲಿಯರ್ ಒಪ್ಪಂದದಲ್ಲಿ ಬದಲಾವಣೆ ತರಲು ಮುಂದಾಗಿದ್ದರು. ಈ ಕುರಿತು ಇರಾನ್ ನಾಯಕರಿಗೆ ಪತ್ರ ಬರೆದಿರುವ ಡೊನಾಲ್ಡ್ ಟ್ರಂಪ್, ಮಾತುಕತೆಗೆ ಒಪ್ಪುವಂತೆ ಇರಾನ್ ನಾಯಕರಲ್ಲಿ ಕೇಳಿಕೊಂಡಿದ್ದರು.

ಸಂದರ್ಶನವೊಂದರಲ್ಲಿ ಮಾತನಾಡಿದ್ದ ಟ್ರಂಪ್, ಇರಾನ್ ಜೊತೆಗಿನ ಪರಮಾಣು ಒಪ್ಪಂದದ ಬಗ್ಗೆ ಮಾತುಕತೆ ನಡೆಯಬೇಕು ಎಂಬುದು ನನ್ನ ನಿಲುವು ಎಂದಿದ್ದರು.

ರಷ್ಯಾಕ್ಕೆ ಟ್ರಂಪ್ ಬೆದರಿಕೆ

ವಾಷಿಂಗ್ಟನ್: ಉಕ್ರೇನ್ ಶಾಂತಿ ಒಪ್ಪಂದಕ್ಕೆ ಸಮ್ಮತಿಸುವವರೆಗೆ ರಶ್ಯದ ವಿರುದ

Postal Registration No.KA/BGW-1823/2019-2021, Posted at Patrika Channel, RMS Bhavan, Bengaluru PSO, Mysore Road, Bengaluru- 560020, RNI No.KARKAN/2002/08054

‘ಹುಡುಗರು’ ಚಿತ್ರದಲ್ಲಿ ಅಪ್ಪು ತಂಗಿ ಪಾತ್ರ ಮಾಡಿದ್ದ ಅಭಿನಯಗೆ ಮದುವೆ ಫಿಕ್ಸ್

ಬಹುಭಾಷಾ ನಟಿ ಅಭಿನಯ ಎಂಗೇಜ್ ಆಗಿರೋದಾಗಿ ಸೋಶಿಯಲ್ ಮೀಡಿಯಾದಲ್ಲಿ ಗುಡ್ ನ್ಯೂಸ್ ಕೊಟ್ಟಿದ್ದಾರೆ. ‘ಹುಡುಗರು’ ಚಿತ್ರದಲ್ಲಿ ಪುನೀತ್ ರಾಜ್‌ಕುಮಾರ್‌ಗೆ ತಂಗಿಯಾಗಿ ನಟಿಸಿದ್ದ ಅಭಿನಯಗೆ ಕಂಕಣ ಭಾಗ್ಯ ಕೂಡಿ ಬಂದಿದೆ.

ತಮ್ಮ ಇನ್ಸ್ಟಾಗ್ರಾಂ ಖಾತೆಯಲ್ಲಿ ಫೋಟೋವನ್ನು ಹಂಚಿಕೊಂಡು ತಮ್ಮ ಅಭಿಮಾನಿಗಳಿಗೆ ಗುಡ್ ನ್ಯೂಸ್ ನೀಡಿದ್ದಾರೆ. ಅಭಿನಯ ಹಂಚಿಕೊಂಡಿರುವ ಫೋಟೋದಲ್ಲಿ, ದೇವಸ್ಥಾನದ ಗಂಟೆಯ ಮೇಲೆ ಉಂಗುರ ಬದಾಲಾಯಿಸಿಕೊಂಡಿರುವ ತಮ್ಮ ಭಾವಿ ಪತಿ ಮತ್ತು ತಮ್ಮ ಕೈಯನ್ನು ಇಟ್ಟಿದ್ದಾರೆ. ಆದರೆ ಅಭಿನಯ ಮದುವೆ ಆಗುತ್ತಿರುವ ಹುಡುಗ ಯಾರು ಎಂಬುದನ್ನು ಅವರು ರಿವೀಲ್ ಮಾಡಿಲ್ಲ. ನಟಿಗೆ ಅನೇಕರು ಶುಭಕೋರಿದ್ದಾರೆ.

ಅಂದಹಾಗೆ, ಇತ್ತೀಚಿನ ಸಂದರ್ಶನವೊಂದರಲ್ಲಿ, ನಾನು ನನ್ನ ಬಾಲ್ಯದ ಸ್ನೇಹಿತನೊಂದಿಗೆ ರಿಲೇಷನ್ ಶಿಪ್‌ನಲ್ಲಿ ಇದ್ದೇನೆ. ನಾವು 15 ವರ್ಷಗಳಿಂದ ಸುಂದರವಾದ ಬಾಂಧವ್ಯವನ್ನು ಹಂಚಿಕೊಂಡಿದ್ದೇವೆ. ಅವರ ಜೊತೆ ನಾನು ಮುಕ್ತವಾಗಿ ಹಲವು ವಿಚಾರಗಳನ್ನು ಚರ್ಚಿಸುತ್ತೇನೆ. ಮದುವೆ ಬಗ್ಗೆ ಇನ್ನೂ ಯೋಚಿಸಿಲ್ಲ, ಅದಕ್ಕೆ ಸಾಕಷ್ಟು ಸಮಯವಿದೆ. ಆ ಹೆಜ್ಜೆ ಇಡುವ ಮೊದಲು ನಾನು ನನ್ನದೇ ಆದ ವೃತ್ತಿಪರ

ಮತ್ತು ವೈಯಕ್ತಿಕವಾಗಿ ಸಾಧಿಸಬೇಕಾದ ಹಲವು ಗುರಿಗಳನ್ನು ಹೊಂದಿದ್ದೇನೆ ಎಂದು ತಮ್ಮ ಪ್ರೀತಿಯ ವಿಚಾರವನ್ನು ಹಂಚಿಕೊಂಡಿದ್ದರು. ಈ ಬೆನ್ನಲ್ಲೇ ಅವರು ಬಾಲ್ಯದ ಸ್ನೇಹಿತನ ಜೊತೆಗಿನ ನಟಿಯ ಎಂಗೇಜ್‌ಮೆಂಟ್ ಬಗ್ಗೆ ಮಾಹಿತಿ ಹಂಚಿಕೊಂಡಿದ್ದಾರೆ.

ಇನ್ನೂ ಅಭಿನಯಗೆ ಮಾತು ಬಾರದೇ ಇದ್ದರೂ, ಕಿವಿ ಕೇಳದೇ ಇದ್ದರೂ ಇವರ ನಟನೆಗೆ ಮನಸೋಲದ ಅಭಿಮಾನಿಗಳೇ ಇಲ್ಲ. ತೆಲುಗು, ತಮಿಳು, ಕನ್ನಡದಲ್ಲಿ ಅವರು ಸಕ್ರಿಯರಾಗಿದ್ದಾರೆ. ಸದ್ಯ ನಯನತಾರಾ ನಟನೆಯ ‘ಮೂಕುತಿ ಅಮ್ಮನ್ 2’ ಸಿನಿಮಾದಲ್ಲಿ ಅಭಿನಯ ನಟಿಸುತ್ತಿದ್ದಾರೆ.

‘ಪುಷ್ಪ 2’ ಬೆಡಗಿ ಶ್ರೀಲೀಲಾಗೆ ಮೆಗಾಸ್ಟಾರ್ ಕಡೆಯಿಂದ ಸ್ಪೆಷಲ್ ಗಿಫ್ಟ್

ಕನ್ನಡತಿ ಶ್ರೀಲೀಲಾ ಸದ್ಯ ಟಾಲಿವುಡ್‌ನಲ್ಲಿ ಬೇಡಿಕೆಯ ನಟಿಯಾಗಿದ್ದಾರೆ. ಸಾಲು ಸಾಲು ಸಿನಿಮಾಗಳಲ್ಲಿ ಬ್ಯುಸಿಯಿರುವ ಶ್ರೀಲೀಲಾಗೆ ಮೆಗಾಸ್ಟಾರ್ ಚಿರಂಜೀವಿ ಕಡೆಯಿಂದ ವಿಶೇಷ ಉಡುಗೊರೆ ಸಿಕ್ಕಿದೆ.

ಮಹಿಳಾ ದಿನಾಚರಣೆಯ ಪ್ರಯುಕ್ತ ಚಿರಂಜೀವಿ ಅವರು ‘ವಿಶ್ವಂಭರ’ ಸಿನಿಮಾದ ಸೆಟ್‌ನಲ್ಲಿದ್ದರು. ಈ ವೇಳೆ, ಸೆಟ್‌ನಲ್ಲಿ ಶ್ರೀಲೀಲಾಗೆ ದುಬಾರಿ ಉಡುಗೊರೆಯೊಂದನ್ನು ಕೊಟ್ಟಿದ್ದಾರೆ. ದುರ್ಗಾ ದೇವಿಯ ಮುಖವಿರುವ ಬೆಳ್ಳಿ ಶಂಖವನ್ನು ನಟಿಗೆ ಗಿಫ್ಟ್ ಆಗಿ ನೀಡಿದ್ದಾರೆ. ಅದಕ್ಕೆ ಶ್ರೀಲೀಲಾ ಕೂಡ ಸೋಶಿಯಲ್ ಮೀಡಿಯಾದಲ್ಲಿ ಚಿರಂಜೀವಿ ಜೊತೆಗಿನ ಫೋಟೋ ಶೇರ್ ಮಾಡಿ ಥ್ಯಾಂಕ್ಯೂ ಎಂದಿದ್ದಾರೆ.

ಇನ್ನೂ ‘ವಿಶ್ವಂಭರ’ ಸಿನಿಮಾ ಸೆಟ್‌ನಲ್ಲಿ ಪಿಂಕ್ ಕಲರ್ ಡ್ರೆಸ್‌ನಲ್ಲಿ ಶ್ರೀಲೀಲಾ ಗ್ಲ್ಯಾಮರಸ್ ಆಗಿ ಕಾಣಿಸಿಕೊಂಡಿರೋದು ಚರ್ಚೆಗೆ ಗ್ರಾಸವಾಗಿದೆ. ಅವರು ಕೂಡ ಈ ಸಿನಿಮಾದಲ್ಲಿ ನಟಿಸುತ್ತಿದ್ದಾರಾ? ಎಂಬ ಅನುಮಾನ ಅಭಿಮಾನಿಗಳಲ್ಲಿ ಮೂಡಿದೆ. ಈ ಚಿತ್ರವು ಮೇ 9ರಂದು ರಿಲೀಸ್ ಆಗಲಿದ್ದು, ಅಂದು ಶ್ರೀಲೀಲಾ ಇರುವಿಕೆಯ ಬಗ್ಗೆ ಉತ್ತರ ಸಿಗಲಿದೆ.

ಇನ್ನೂ ನಿತಿನ್ ಜೊತೆ ‘ರಾಬಿನ್‌ಹುಡ್’, ಪವನ್ ಕಲ್ಯಾಣ್ ಜೊತೆ ‘ಉಸ್ತಾದ್ ಭಗತ್ ಸಿಂಗ್’, ರವಿತೇಜ ಜೊತೆ ‘ಮಾಸ್ ಜಾತ್ರಾ’, ಬಾಲಿವುಡ್‌ನಲ್ಲಿ ಸೈಫ್ ಅಲಿ ಖಾನ್‌ಗೆ ನಾಯಕಿಯಾಗಿ ಹೊಸ ಸಿನಿಮಾ ಸೇರಿದಂತೆ ಹಲವು ಚಿತ್ರಗಳು ಶ್ರೀಲೀಲಾ ಕೈಯಲ್ಲಿವೆ.

ಅಪ್ಪುಗಾಗಿ ‘ನೀನೇ ರಾಜಕುಮಾರ’ ಹಾಡನ್ನು ಸ್ಟೈಲಿಶ್ ಆಗಿ ಹಾಡಿದ ವಿದೇಶಿ ಮಹಿಳೆ

ದಿವಂಗತ ಪುನೀತ್ ರಾಜ್‌ಕುಮಾರ್ ಮೇಲಿನ ಅಭಿಮಾನಕ್ಕಾಗಿ ಬೆಂಗಳೂರಿನ ಪಬ್‌ವೊಂದರಲ್ಲಿ ವಿದೇಶಿ ಮಹಿಳೆ ಹಾಡು ಹಾಡಿದ್ದಾರೆ. ಅಪ್ಪುಗಾಗಿ ‘ನೀನೇ ರಾಜಕುಮಾರ’ ಹಾಡನ್ನು ಹಾಡಿ ಸೈ ಎನಿಸಿಕೊಂಡಿದ್ದಾರೆ. ಪುನೀತ್ ಮೇಲಿನ ವಿದೇಶಿ ಮಹಿಳೆಯ ಪ್ರೀತಿ ಕಂಡು ಫ್ಯಾನ್ಸ್ ಕೊಂಡಾಡಿದ್ದಾರೆ.

‘ನೀನೇ ರಾಜಕುಮಾರ’ ಹಾಡನ್ನ ಸ್ಟೈಲೀಶ್ ಆಗಿ ವಿದೇಶಿ ಮಹಿಳೆ ಹಾಡಿರುವ ವಿಡಿಯೋ ಸೋಶಿಯಲ್ ಮೀಡಿಯಾದಲ್ಲಿ ಸಖತ್ ವೈರಲ್ ಆಗುತ್ತಿದೆ. ವಿದೇಶಿ ಮಹಿಳೆ ಹಾಡುವಾಗ ಪಬ್‌ನಲ್ಲಿ ಸೇರಿದ್ದ ಜನರು ಕೂಡ ಹಾಡು ಕೇಳಿ ಎಂಜಾಯ್ ಮಾಡಿದ್ದಾರೆ. ಇನ್ನೂ ಮಾರ್ಚ್ 17ಕ್ಕೆ ಪುನೀತ್ ರಾಜ್‌ಕುಮಾರ್ 50ನೇ ವರ್ಷದ ಹುಟ್ಟುಹಬ್ಬ ಈ ಹಿನ್ನೆಲೆ ಈ ತಿಂಗಳು ಪೂರ್ತಿ ಅಪ್ಪು ಹಾಡುಗಳನ್ನು ಹಾಡುವ ಮೂಲಕ ಗೌರವ ಸಲ್ಲಿಸಲಿದ್ದಾರೆ.

ಅಂದಹಾಗೆ, ಇದೇ ಮಾರ್ಚ್ 14ರಂದು ಪುನೀತ್ ರಾಜ್‌ಕುಮಾರ್ ನಟಿಸಿದ್ದ ಅಪ್ಪು ಸಿನಿಮಾ ಮರುಬಿಡುಗಡೆ ಆಗುತ್ತಿದೆ. ನಟನ 50ನೇ ಹುಟ್ಟುಹಬ್ಬದ ಹಿನ್ನೆಲೆ ‘ಅಪ್ಪು’ ಸಿನಿಮಾ ರೀ ರಿಲೀಸ್ ಆಗಲಿದೆ.

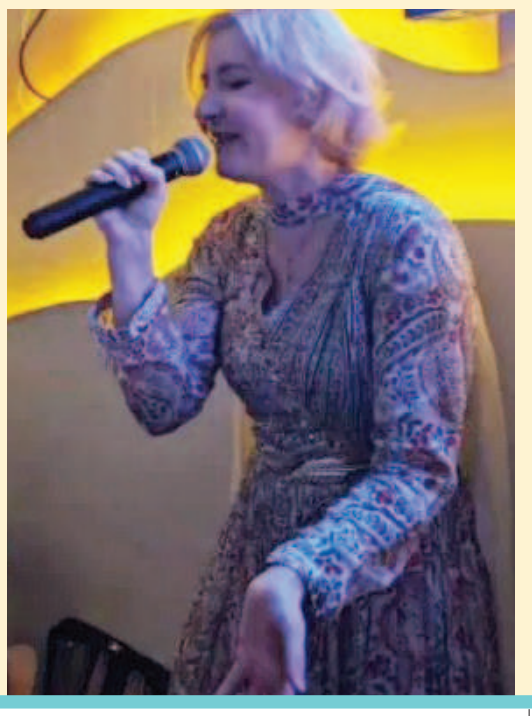

‘ನಾನು ನಿನ್ನ ಪ್ರೀತಿಸುವೆ’ ಎಂದ ನಟಿ

‘ಬಿಗ್ ಬಾಸ್ ಕನ್ನಡ 10’ರ ಸ್ಪರ್ಧಿ, ತನಿಷಾ ಕುಪ್ಪಂಡ ಅವರು ಸಿನಿಮಾ ಮತ್ತು ಉದ್ಯಮ ಕ್ಷೇತ್ರಗಳಲ್ಲಿ ಸಕ್ರಿಯರಾಗಿದ್ದಾರೆ. ಇದರ ನಡುವೆ ‘ನಾನು ನಿನ್ನ ಪ್ರೀತಿಸುವೆ’ ಎಂದು ನಟಿ ರೀಲ್ಸ್ ಮಾಡಿ ಗಮನ ಸೆಳೆದಿದ್ದಾರೆ. ವಿಡಿಯೋ ನೋಡಿದ ಅಭಿಮಾನಿಗಳು ನಟಿ ಪ್ರೀತಿಯಲ್ಲಿ ಬಿದ್ದಿದ್ದಾರೆ ಪಕ್ಕಾ ಎಂದೇ ಸೋಶಿಯಲ್ ಮೀಡಿಯಾದಲ್ಲಿ ಕಾಮೆಂಟ್ ಮಾಡುತ್ತಿದ್ದಾರೆ.

ತನಿಷಾ ಪ್ರೀತಿಯಲ್ಲಿ ಬಿದ್ದಿರೋದು ಪಕ್ಕಾ ಎಂದ ಫ್ಯಾನ್ಸ್

ತನಿಷಾ ಕುಪ್ಪಂಡ ಹೊಸ ರೀಲ್ಸ್‌ವೊಂದನ್ನು ಹಂಚಿಕೊಂಡಿದ್ದಾರೆ. ನನ್ನಂತ ಹುಡುಗಿ ಸಿಗೋಕೆ ಪುಣ್ಯ ಮಾಡಿರಬೇಕು. ನಾನು ನಿನ್ನ ಪ್ರೀತಿಸುವೆ ಹಾಡಿಗೆ ಮಸ್ತ್ ಸ್ಟೆಪ್ಸ್ ಹಾಕಿ ನಾಚಿ ನೀರಾಗಿದ್ದಾರೆ. ರೀಲ್ಸ್ ನೋಡಿದ ಫ್ಯಾನ್ಸ್ ತನಿಷಾ ಮೆಚ್ಚಿರೋ ಆ ಹುಡುಗ ಯಾರು ಎಂದೆಲ್ಲಾ ಚರ್ಚಿಸುತ್ತಿದ್ದಾರೆ.

ಇನ್ನೂ ‘ಬಿಗ್ ಬಾಸ್’ ಶೋ ಬಳಿಕ ತನಿಷಾಗೆ ಬೇಡಿಕೆ ಹೆಚ್ಚಾಗಿದೆ. ಹೊಸ ಪ್ರಾಜೆಕ್ಟ್‌ಗಳಿಗೆ ಸಿನಿಮಾ ಆಫರ್ಸ್ ಅರಸಿ ಬರುತ್ತಿವೆ. ಸದ್ಯ ಅವರು ಕೋಮಲ್‌ಗೆ ಜೋಡಿಯಾಗಿ ‘ಕೋಣ’ ಚಿತ್ರದಲ್ಲಿ ನಟಿಸುತ್ತಿದ್ದಾರೆ. ಈ ಚಿತ್ರವನ್ನು ತನಿಷಾ ಕುಪ್ಪಂಡ ಅವರೇ ನಿರ್ಮಾಣ ಮಾಡುತ್ತಿದ್ದಾರೆ.

ತನಿಷಾ ನಿರ್ಮಾಣದ ಸಿನಿಮಾದಲ್ಲಿ ಬಿಗ್ ಬಾಸ್ ಖ್ಯಾತಿಯ ಗೋಲ್ಡ್ ಸುರೇಶ್, ನಮ್ರತಾ ಗೌಡ, ಶಿಶಿರ್ ಶಾಸ್ತ್ರಿ ಸೇರಿದಂತೆ ಅನೇಕರು ನಟಿಸಿದ್ದಾರೆ. ಅವರ ಪಾತ್ರ ಹೇಗಿರಲಿದೆ ಎಂಬುದರ ಬಗ್ಗೆ ಫ್ಯಾನ್ಸ್‌ಗೆ ಕುತೂಹಲ ಕೆರಳಿಸಿದೆ.

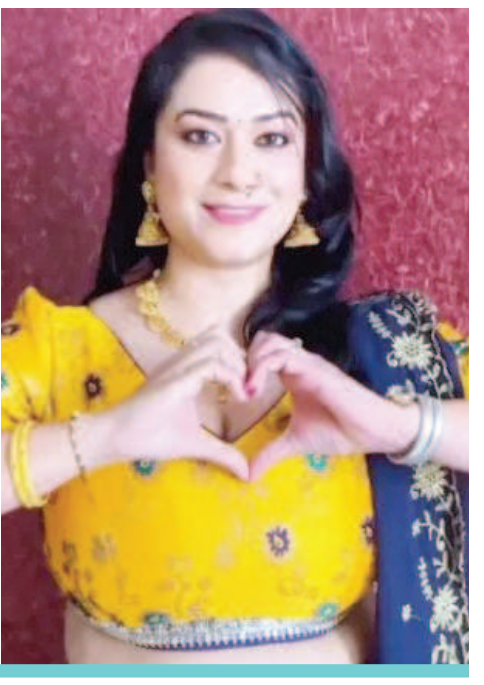

ಟೀಂ ಇಂಡಿಯಾ ಚಾಂಪಿಯನ್

ಭಾರತದ ಪರ ವಿಶಿಷ್ಟ ದಾಖಲೆ ಬರೆದ ಕೊಹ್ಲಿ

ದುಬೈ: ಭಾರತದ ಪರ ವಿರಾಟ್ ಕೊಹ್ಲಿ ವಿಶಿಷ್ಟ ಸಾಧನೆ ಮಾಡಿದ್ದಾರೆ. 1 ಏಕದಿನದ ವಿಶ್ವಕಪ್, 1 ಟಿ 20 ವಿಶ್ವಕಪ್, 2 ಚಾಂಪಿಯನ್ಸ್ ಟ್ರೋಫಿ ಗೆದ್ದ ಭಾರತ ತಂಡದ ಏಕೈಕ ಸದಸ್ಯ ಎಂಬ ಹೆಗ್ಗಳಿಕೆಗೆ ಕೊಹ್ಲಿ ಪಾತ್ರವಾಗಿದ್ದಾರೆ.

2011 ವಿಶ್ವಕಪ್ ಕ್ರಿಕೆಟ್ ಫೈನಲ್‌ನಲ್ಲಿ ಭಾರತ ಶ್ರೀಲಂಕಾವನ್ನು ಸೋಲಿಸಿ ಎರಡನೇ ಚಾಂಪಿಯನ್ ಪಟ್ಟವನ್ನು ಅಲಂಕರಿಸಿತ್ತು. ಈ ಪಂದ್ಯದಲ್ಲಿ ಕೊಹ್ಲಿ49 ಎಸೆತಗಳಲ್ಲಿ 35 ರನ್ ಹೊಡೆದಿದ್ದರು.

2013 ರಲ್ಲಿ ನಡೆದ ಚಾಂಪಿಯನ್ಸ್ ಟ್ರೋಫಿ ಫೈನಲ್‌ನಲ್ಲಿ ಇಂಗ್ಲೆಂಡ್ ವಿರುದ್ಧ ಭಾರತ 5 ರನ್‌ಗಳಿಂದ ಗೆದ್ದಿತ್ತು. ಈ ಪಂದ್ಯದಲ್ಲಿ ಕೊಹ್ಲಿ43 ರನ್ ಬಾರಿಸಿದ್ದರು.

2024 ಟಿ20 ವಿಶ್ವಕಪ್ ಫೈನಲ್‌ನಲ್ಲಿ ಭಾರತ ಆಫ್ರಿಕಾ ವಿರುದ್ಧ 7 ರನ್‌ಗಳ ರೋಚಕ ಜಯ ಸಾಧಿಸಿತ್ತು. ಈ ಪಂದ್ಯದಲ್ಲಿ ಕೊಹ್ಲಿ 76 ರನ್(59 ಎಸೆತ, 6 ಬೌಂಡರಿ, 2 ಸಿಕ್ಸರ್) ಸಿಡಿಸಿದ್ದರು. ಈ ಅತ್ಯುತ್ತಮ ಆಟಕ್ಕೆ ಕೊಹ್ಲಿಗೆ ಪಂದ್ಯಶ್ರೇಷ್ಠ ಪ್ರಶಸ್ತಿ ಲಭಿಸಿತ್ತು.

ನಿನ್ನೆ ನಡೆದ ಚಾಂಪಿಯನ್ಸ್ ಟ್ರೋಫಿ ಫೈನಲ್ ಪಂದ್ಯದಲ್ಲಿ ಕೊಹ್ಲಿ 1 ರನ್ ಗಳಿಸಿ ಔಟಾದರು. ಹೀಗಿದ್ದರೂ ಸೆಮಿಫೈನಲ್‌ನಲ್ಲಿ ಆಸ್ಟ್ರೇಲಿಯಾ ವಿರುದ್ಧ ಕೊಹ್ಲಿ 84 ರನ್ ಹೊಡೆದರೆ, ಪಾಕಿಸ್ತಾನದ ವಿರುದ್ಧ ಅಜೇಯ 100 ರನ್ ಹೊಡೆದಿದ್ದರು. ಈ ಎರಡೂ ಪಂದ್ಯದಗಳಲ್ಲಿ ಪಂದ್ಯಶ್ರೇಷ್ಠ ಗೌರವಕ್ಕೆ ಪಾತ್ರವಾಗಿದ್ದರು.

ಧೋನಿ ನಾಯಕತ್ವದಲ್ಲಿ ಏಕದಿನ ವಿಶ್ವಕಪ್, ಚಾಂಪಿಯನ್ಸ್ ಟ್ರೋಫಿಯನ್ನು ಕೊಹ್ಲಿ ಗೆದ್ದರೆ ರೋಹಿತ್ ನಾಯಕತ್ವದಲ್ಲಿ ಟಿ20 ವಿಶ್ವಕಪ್, ಚಾಂಪಿಯನ್ಸ್ ಟ್ರೋಫಿಯನ್ನು ಗೆದ್ದಿದ್ದಾರೆ.

ರೋಹಿತ್ ಪಂದ್ಯಶ್ರೇಷ್ಠ : ಧೋನಿ ಬಳಿಕ ಈ ಸಾಧನೆ ಮಾಡಿದ 2ನೇ ಭಾರತೀಯ ಕ್ಯಾಪ್ಟನ್

ದುಬೈ: ಚಾಂಪಿಯನ್ಸ್ ಟ್ರೋಫಿ ಫೈನಲ್ ಪಂದ್ಯದಲ್ಲಿ ಗರಿಷ್ಠ ರನ್ ಬಾರಿಸುವ ಮೂಲಕ ಪಂದ್ಯಶ್ರೇಷ್ಠ ಪ್ರಶಸ್ತಿ ಗಿಟ್ಟಿಸಿಕೊಂಡ ಟೀಂ ಇಂಡಿಯಾ ನಾಯಕ ರೋಹಿತ್ ಶರ್ಮಾ ಚಾಂಪಿಯನ್ಸ್ ಟ್ರೋಫಿಯಲ್ಲಿ ವಿಶೇಷ ಸಾಧನೆಗೆ ಪಾತ್ರರಾದರು.

ಹೌದು.. ದುಬೈನ ಅಂತಾರಾಷ್ಟ್ರೀಯ ಕ್ರೀಡಾಂಗಣದಲ್ಲಿ ನಡೆದ ಫೈನಲ್ ಪಂದ್ಯದಲ್ಲಿ 83 ಎಸೆತಗಳಲ್ಲಿ 76 ರನ್ (3 ಸಿಕ್ಸರ್, 7 ಬೌಂಡರಿ) ಬಾರಿಸಿದ ಹಿಟ್‌ಮ್ಯಾನ್ ಪಂದ್ಯಶ್ರೇಷ್ಠ ಪ್ರಶಸ್ತಿ ತಮ್ಮದಾಗಿಸಿಕೊಂಡರು. ಈ ಮೂಲಕ ಐಸಿಸಿ ಟೂರ್ನಿಯ ಫೈನಲ್ ಪಂದ್ಯದಲ್ಲಿ ಪಂದ್ಯಶ್ರೇಷ್ಠಕ್ಕೆ ಪಾತ್ರರಾದ ಟೀಂ ಇಂಡಿಯಾದ 2ನೇ ನಾಯಕ ಹಾಗೂ ವಿಶ್ವದ ನಾಲ್ಕನೇ ಕ್ಯಾಪ್ಟನ್ ಎಂಬ ಸಾಧನೆಗೆ ಪಾತ್ರರಾದರು. 2011ರ ಏಕದಿನ ವಿಶ್ವಕಪ್ ಟೂರ್ನಿಯನ್ನಿ ಎಂ.ಎಸ್ ಧೋನಿ ಪಂದ್ಯಶ್ರೇಷ್ಠ ಪ್ರಶಸ್ತಿಗೆ ಭಾಜನರಾಗಿದ್ದರು.

ಐಸಿಸಿ ಫೈನಲ್‌ನಲ್ಲಿ ಪಂದ್ಯಶ್ರೇಷ್ಠ ಪ್ರಶಸ್ತಿ ಗೆದ್ದ ಕ್ಯಾಪ್ಟನ್ಸ್

- ಕ್ಲೈವ್ ಲಾಯ್ಡ್ (ವೆಸ್ಟ್ ಇಂಡೀಸ್) 1975 ಏಕದಿನ ವಿಶ್ವಕಪ್
- ರಿಕಿ ಪಾಂಟಿಂಗ್ (ಆಸ್ಟ್ರೇಲಿಯಾ) 2003 ಏಕದಿನ ವಿಶ್ವಕಪ್
- ಎಂ.ಎಸ್. ಧೋನಿ (ಭಾರತ) 2011 ಏಕದಿನ ವಿಶ್ವಕಪ್
- ರೋಹಿತ್ ಶರ್ಮಾ (ಭಾರತ) 2025 ಚಾಂಪಿಯನ್ಸ್ ಟ್ರೋಫಿ

ಯಾವ ವರ್ಷ? ಯಾರು ಚಾಂಪಿಯನ್ಸ್?: 1998-99ರ ಚೊಚ್ಚಲ ಆವೃತ್ತಿಯಲ್ಲೇ ಬೋಕರ್ಸ್ ದಕ್ಷಿಣ ಆಫ್ರಿಕಾ ಟ್ರೋಫಿ ಮುಡಿಗೇರಿಸಿಕೊಂಡಿತ್ತು. 2000-01ರ ಆವೃತ್ತಿಯಲ್ಲಿ ನ್ಯೂಜಿಲೆಂಡ್ ಟ್ರೋಫಿ ಗೆದ್ದುಕೊಂಡಿತ್ತು. ಆದ್ರೆ 2002-03ರ ಆವೃತ್ತಿಯಲ್ಲಿ 2 ದಿನ ಫೈನಲ್ ನಡೆದರೂ ಮಳೆಗೆ ಪಂದ್ಯ ಬಲಿಯಾಯ್ತು. ಆದ್ದರಿಂದ ಭಾರತ ಮತ್ತು ಶ್ರೀಲಂಕಾವನ್ನ ಜಂಟಿಯಾಗಿ ಚಾಂಪಿಯನ್ಸ್ ಎಂದು ಘೋಷಿಸಲಾಯಿತು. ಇನ್ನೂ 2004ರಲ್ಲಿ ವೆಸ್ಟ್ ಇಂಡೀಸ್, 2006-07, 2009-10ರಲ್ಲಿ ಆಸ್ಟ್ರೇಲಿಯಾ, 2013ರಲ್ಲಿ ಭಾರತ, 2017ರಲ್ಲಿ ಪಾಕಿಸ್ತಾನ ಚಾಂಪಿಯನ್ ಆಗಿತ್ತು. 2000, 2017ರಲ್ಲಿ ಭಾರತ ಫೈನಲ್ ತಲುಪಿದ್ರೂ ಟ್ರೋಫಿ ಗೆಲ್ಲುವ ಅವಕಾಶ ಕಳೆದುಕೊಂಡಿತ್ತು. 2000 ಇಸವಿಯಲ್ಲಿ ಕಿವೀಸ್ ವಿರುದ್ಧ, 2017ರಲ್ಲಿ ಪಾಕಿಸ್ತಾನದ ವಿರುದ್ಧ ಫೈನಲ್‌ನಲ್ಲಿ ಸೋತು ನಿರಾಸೆ ಅನುಭವಿಸಿತ್ತು. ಸದ್ಯ 25 ವರ್ಷಗಳ ಬಳಿಕ ಚಾಂಪಿಯನ್ಸ್ ಟ್ರೋಫಿಯಲ್ಲಿ ಕಿವೀಸ್ ವಿರುದ್ಧ ಗೆದ್ದು ಭಾರತ ಸೇಡು ತೀರಿಸಿಕೊಂಡಿದೆ.

ತವರಿನಲ್ಲೇ ಕ್ಷೀಣಿಸುತ್ತಿದೆ ಕಾವೇರಿ ಒಡಲು: ಜನರಲ್ಲಿ ಹೆಚ್ಚಿದ ಆತಂಕ

ಮಡಿಕೇರಿ: ಮಳೆಗಾಲದಲ್ಲಿ ತುಂಬಿ ಹರಿಯುತ್ತಿದ್ದ ಜೀವನದಿ ಕಾವೇರಿಯಲ್ಲಿ ಮಾರ್ಚ್ ಆರಂಭದಲ್ಲೇ ನೀರಿನ ಹರಿವಿನ ಪ್ರಮಾಣ ಬಹುತೇಕ ಕ್ಷೀಣಿಸುತ್ತಿದೆ. ಹೀಗೆ ಮುಂದುವರಿದರೆ ಮುಂದಿನ ಒಂದು ವಾರದಲ್ಲಿ ಕುಶಾಲನಗರ ಸೇರಿದಂತೆ ಸುತ್ತಮುತ್ತ ವ್ಯಾಪ್ತಿಯ ನಾಗರಿಕರಿಗೆ ಕುಡಿಯುವ ನೀರಿಗೆ ಹಾಹಾಕಾರ ಉಂಟಾಗುವ ಸಾಧ್ಯತೆಯಿದೆ ಎಂದು ಹೇಳಲಾಗುತ್ತಿದೆ.

ಕೊಡಗಿನಲ್ಲಿ ಹುಟ್ಟಿ ನಾಡಿನ ಉದ್ದಗಲಕ್ಕೂ ಹರಿದು ರೈತರ ಪಾಲಿಗೆ ವರದಾನವಾಗಿರುವ ಕಾವೇರಿ ನದಿಯ ಒಡಲು ಇದೀಗ ಕೊಡಗಿನಲ್ಲಿಯೇ ಬರಿದಾಗುತ್ತಿದೆ. ವರ್ಷದ 4 ತಿಂಗಳು ತುಂಬಿ ಹರಿಯುವ ಕಾವೇರಿಯಲ್ಲಿ ಇದೀಗ ನೀರಿನ ಹರಿವಿನ ಕೊರತೆ ಎದ್ದು ಕಾಣುತ್ತಿದೆ. ಈ ಬಾರಿ ನಿರಂತರವಾಗಿ ಮಳೆ ಸುರಿದರೂ ಕಾವೇರಿ ನದಿ ಜಲಮೂಲಗಳು ಅಲ್ಲಲ್ಲಿ ಬತ್ತಿಹೋಗಿರುವ ದೃಶ್ಯ ಗೋಚರಿಸುತ್ತಿವೆ. ಕಳೆದ ಕೆಲ ದಿನಗಳಿಂದ ಮೂಲ ಕಾವೇರಿಯಿಂದ ಕುಶಾಲನಗರದವರೆಗೆ ಕೃಷಿಕರು ಮತ್ತು ವಾಣಿಜ್ಯ ಚಟುವಟಿಕೆಗಳಿಗೆ ಅವಶ್ಯವಿರುವ ನೀರಿಗಾಗಿ ಸಾವಿರಾರು ಸಂಖ್ಯೆಯಲ್ಲಿ ಮೋಟಾರ್ ಪಂಪ್‌ಗಳನ್ನು ಅಳವಡಿಸಿದ್ದಾರೆ. ಇದರಿಂದ ನದಿಯಲ್ಲಿ

ನೀರಿನ ಹರಿವು ಅಲ್ಲಲ್ಲಿ ಬತ್ತಿ ಹೋಗುತ್ತಿದೆ. ನದಿ ತಟದಲ್ಲಿರುವ ಕೃಷಿಕರು ವಾಣಿಜ್ಯ ಬೆಳೆ ಸೇರಿದಂತೆ ವಾಣಿಜ್ಯ ಕಟ್ಟಡಗಳಿಗೆ ನೀರು ಪಂಪ್ ಮಾಡುತ್ತಿರುವುದರಿಂದ ನೀರಿನ ಕೊರತೆ ಉಂಟಾಗಿದೆ ಎನ್ನುವುದು ಸ್ಥಳೀಯರ ಅಭಿಪ್ರಾಯ.

ಇನ್ನೂ ಕುಶಾಲನಗರ ಮತ್ತು ಮುಳ್ಳುಸೋಗೆ ವ್ಯಾಪ್ತಿಯ ಪಟ್ಟಣಕ್ಕೆ ನಿತ್ಯ 35 ಲಕ್ಷ ಲೀಟರ್ ನೀರಿನ ಆಗತ್ಯವಿದ್ದು, ಜಲಮಂಡಳಿ ಮೂಲಕ ಕೇವಲ 28 ಲಕ್ಷ ಲೀಟರ್ ನೀರನ್ನು ಪೂರೈಸಲಾಗುತ್ತಿದೆ. ಒಂದೆಡೆ ಪಟ್ಟಣ ಪಂಚಾಯಿತಿಯಿಂದ ನೀರು ಸರಬರಾಜು ಮಾಡುತ್ತಿದ್ದು, ಮತ್ತೊಂದೆಡೆ ನೀರು ಪೋಲಾಗದಂತೆ ಪ್ರತಿಯೊಬ್ಬರೂ ಎಚ್ಚರವಹಿಸಬೇಕೆಂದು ಎಂದು ಅಧಿಕಾರಿಗಳು ಸೂಚನೆ ನೀಡುತ್ತಿರುವುದು ಸಾಮಾನ್ಯವಾಗಿದೆ. ಅಲ್ಲದೇ ಕಳೆದ 5-6 ವರ್ಷಗಳಲ್ಲಿ ಪ್ರವಾಹ ಬಂದು ಭೂಕುಸಿತವಾದ ಪರಿಣಾಮದಿಂದ ಸಾಕಷ್ಟು ಹೂಳು ಕಾವೇರಿ ನದಿಯ ಒಡಲು ಸೇರಿದೆ. ಹೀಗಾಗಿ, ನೀರಿನ ಶೇಖರಣೆ ಸಾಕಷ್ಟು ಕುಂಠಿತವಾಗಿದೆ ಎನ್ನುವುದು ಈ ಭಾಗದ ಜನರ ಅಭಿಪ್ರಾಯ.

ನಾಡಿನ ಪ್ರತಿ ಗ್ರಾಮದಲ್ಲಿ ಭೈರಪ್ಪರಂಥವರು ಹುಟ್ಟಿದ್ರೆ ನಾಡು ಶ್ರೀಮಂತವಾಗುತ್ತೆ: ಬೊಮ್ಮಾಯಿ

ಹಾಸನ: ಜನರು ಪ್ರಜಾಪ್ರಭುತ್ವದಲ್ಲಿ ನಂಬಿಕೆ ಕಳೆದುಕೊಳ್ಳುವ ಮುಂಚೆ, ಜನರಿಗೆ ಕುಡಿಯುವ ನೀರು, ಭೂಮಿಗೆ ನೀರು, ಸ್ವಾಭಿಮಾನದ ಬದುಕು ಕಟ್ಟಿಕೊಳ್ಳಲು ಸೂರು. ಒಳ್ಳೆಯ ಗಾಳಿ, ದುಡಿಮೆಗೆ ಒಳ್ಳೆಯ ಬೆಲೆ. ಬದುಕಿನಲ್ಲಿ ಸಾಧನೆ ಮಾಡಲು ಅವಕಾಶ ಮಾಡಿಕೊಳ್ಳದಿದ್ದರೆ ಪ್ರಜಾಪ್ರಭುತ್ವದಲ್ಲಿ ನಂಬಿಕೆ ಕಳೆದುಕೊಳ್ಳುತ್ತಾರೆ ಎಂದು ಮಾಜಿ ಮುಖ್ಯಮಂತ್ರಿ ಬಸವರಾಜ ಬೊಮ್ಮಾಯಿ ಹೇಳಿದ್ದಾರೆ.

ಅವರು ಭಾನುವಾರ ಹಾಸನ ಜಿಲ್ಲೆಯ ಚನ್ನರಾಯಪಟ್ಟಣದ ಸಂತ