ಸಂಪುಟ: 22, ಸಂಚಿಕೆ: 161, ಪುಟಗಳು: 8, ಶುಕ್ರವಾರ, 21 ಮಾರ್ಚ್ 2025 RNI NO. KARKAN/2002/08054
epaper: www.sanjemugilu.com

ಸುದ್ದಿಗಳ ಹೊನಲು

# ಸಂಜೆ ಮುಗಿಲು

ವೇಣು ಸಾರಥ್ಯದಲ್ಲಿ...

ಕನ್ನಡ ಪ್ರಾದೇಶಿಕ ಸಂಜೆ ದಿನಪತ್ರಿಕೆ

ಬೆಂಗಳೂರು। ಬೆಂಗಳೂರು ಗ್ರಾಮಾಂತರ। ಕೋಲಾರ। ಚಿಕ್ಕಬಳ್ಳಾಪುರ। ರಾಮನಗರ। ಮಂಡ್ಯ। ಮೈಸೂರು। ಚಾಮರಾಜನಗರ ₹3

ದಶಪ್ರಮತಿ ಮುದ್ರಣಾಲಯ

dashapramathi mudranalaya

PRE-PRESS PRINTERS

Contact: +91 9483589085 | e-mail: dashapramathimudranalaya@gmail.com

We Undertake Printing of Newspapers | Tabloids | Magazines

### ಸುಭಾಷಿತ

ಕಾಲವೆಂದರೆ ಹಾಗೆ ಹರಿಯುವ ನೀರಿದ್ದಂತೆ. ಒಮ್ಮೆ ಹರಿದು ಹೋದ ನೀರು ಮತ್ತೆ ಕೈಗೆ ಸಿಗುವುದಿಲ್ಲ. ಸಿಕ್ಕ ಅವಕಾಶವನ್ನು ಸರಿಯಾಗಿ ಬಳಸಿಕೊಳ್ಳೋಣ.

### ಪಂಚಾಂಗ

(ಶುಕ್ರವಾರ 21 ಮಾರ್ಚ್-2025)

- ಶ್ರೀ ಕ್ರೋಧಿನಾಮ ಸಂವತ್ಸರ,
- ಉತ್ತರಾಯಣ, ಶಿಶಿರ ಋತು,
- ಫಾಲ್ಗುಣ ಮಾಸ, ಕೃಷ್ಣಪಕ್ಷ, ಸಪ್ತಮಿ,
- ಶುಕ್ರವಾರ, ಜೇಷ್ಠ ನಕ್ಷತ್ರ
- ರಾಹುಕಾಲ: 10:59 ರಿಂದ 12:30
- ಗುಳಿಕಕಾಲ : 07:57 ರಿಂದ 09:28
- ಯಮಗಂಡಕಾಲ: 03:32 ರಿಂದ 05:03

# ಶೇ.100 ರಷ್ಟು ಹೆಚ್ಚಳಿದೆ ವೇತನ

## ಸಿಎಂ, ಸಚಿವರು ಹಾಗೂ ಶಾಸಕರ ಭತ್ಯೆಗಳಲ್ಲಿ ಏರಿಕೆ

**ಬೆಂಗಳೂರು:** ಕರ್ನಾಟಕ ಸರ್ಕಾರವು ಮುಖ್ಯಮಂತ್ರಿ, ಸಚಿವರು ಮತ್ತು ಶಾಸಕರ ವೇತನವನ್ನು ಶೇ 100 ರಷ್ಟು ಹೆಚ್ಚಿಸಲು ಮುಂದಾಗಿದ್ದು, ಈ ಪ್ರಸ್ತಾವಕ್ಕೆ ರಾಜ್ಯಪಾಲರಿಂದ ಅನುತಿಯೂ ದೊರೆತಿದೆ. ಕಲಾಪ ವ್ಯವಹಾರಗಳ ಸಲಹಾ ಸಮಿತಿಯ ನಿರ್ಣಯದಂತೆ 'ಕರ್ನಾಟಕ ಸಚಿವರ ವೇತನ ಮತ್ತು ಭತ್ಯೆ (ತಿದ್ದುಪಡಿ) ಮಸೂದೆ 2025' ಮತ್ತು 'ಕರ್ನಾಟಕ ಶಾಸಕಾಂಗ ಸದಸ್ಯರ ವೇತನ, ಪಿಂಚಣಿ ಮತ್ತು ಭತ್ಯೆ (ತಿದ್ದುಪಡಿ) ಮಸೂದೆ 2025' ಕ್ಕೆ ರಾಜ್ಯಪಾಲರ ಅನುಮತಿ ಪಡೆಯುವಲ್ಲಿ ಸರ್ಕಾರ ಯಶಸ್ವಿಯಾಗಿದೆ. ತಿದ್ದುಪಡಿ ಮಸೂದೆಯನ್ನು ವಿಧಾನಸಭೆ ಹಾಗೂ ಪರಿಷತ್‌ನಲ್ಲಿ ಸರ್ಕಾರ ಮಂಡಿಸಲಿದ್ದು ಅನುಮೋದನೆ ಪಡೆಯಲಿದೆ. ಪರಿಣಾಮವಾಗಿ ಮುಖ್ಯಮಂತ್ರಿಗಳು, ಸಚಿವರು ಹಾಗೂ ಶಾಸಕರ ವೇತನ ಮತ್ತು ಭತ್ಯೆಗಳಲ್ಲಿ ಹೆಚ್ಚಳವಾಗಲಿದೆ.

**ಎಷ್ಟು ಹೆಚ್ಚಾಗಲಿದೆ ಸಿಎಂ, ಸಚಿವರ ವೇತನ:** ಸಿಎಂ ವೇತನ ತಿಂಗಳಿಗೆ 1.5 ಲಕ್ಷ ರೂ.ಗೆ ಏರಿಕೆಯಾಗಲಿದ್ದು, ಇದು ಶೇ 100 ರ ಹೆಚ್ಚಳವಾಗಿರಲಿದೆ. ಸಚಿವರ ವೇತನ 1.25 ಲಕ್ಷ ರೂ.ಗೆ ಏರಿಕೆಯಾಗಲಿದೆ. ಶಾಸಕರು ಹಾಗೂ ವಿಪಕ್ಷ ನಾಯಕರ ವೇತನ 80 ಸಾವಿರ ರೂ.ಗೆ ಏರಿಕೆಯಾಗಲಿದೆ. ಸಚಿವರ ಮನೆ ಬಾಡಿಗೆ ಭತ್ಯೆ 2.50 ಲಕ್ಷ ರೂ.ಗೆ ಹೆಚ್ಚಾಗಲಿದೆ.

**ಶಾಸಕರು ಸೇರಿದಂತೆ ಯಾರ ವೇತನ ಎಷ್ಟು ಹೆಚ್ಚಳ** : ಶಾಸಕರ ವೇತನ 40 ಸಾವಿರ ರೂ.ನಿಂದ 80 ಸಾವಿರ ರೂ.ಗೆ ಹೆಚ್ಚಳವಾಗಲಿದೆ. ಅದರ ಜತೆಗೆ ವಿಧಾನಸಭಾಧ್ಯಕ್ಷ ಮತ್ತು ವಿಧಾನಪರಿಷತ್ ಸಭಾಪತಿ ವೇತನ 75 ಸಾವಿರ ರೂ.ನಿಂದ 1.25 ಲಕ್ಷ ರೂ, ಸಿಎಂ ವೇತನ 75 ಸಾವಿರ ರೂ.ನಿಂದ 1.50 ಲಕ್ಷ ರೂ., ಸಚಿವರ ವೇತನ 60 ಸಾವಿರ ರೂ.ನಿಂದ 1.25 ಲಕ್ಷ ರೂ. ವರೆಗೆ ಹೆಚ್ಚಳವಾಗಲಿದೆ.

ಸಚಿವರು, ಶಾಸಕರ ವೇತನ ಹೆಚ್ಚಳದಿಂದ ಸರ್ಕಾರಕ್ಕೆ 62 ಕೋಟಿ ರೂ. ಹೆಚ್ಚುವರಿ ಹೊರೆ ಅಂದಾಜಿಸಲಾಗಿದೆ. ಬಿಜೆಪಿ ಸರ್ಕಾರ 2022ರಲ್ಲಿ ಶಾಸಕರ ವೇತನ ಮತ್ತು ಭತ್ಯೆಗಳ ಪರಿಷ್ಕರಣೆ ಮಾಡಿತ್ತು.

ಪುಟ 2

### ರಾಜೌರಿಯಲ್ಲಿ ಪೊಲೀಸ್ ಗಸ್ತು ಪಡೆಗೆ ಶಾಕ್

# ಗ್ರೆನೇಡ್ ದಾಳಿ

**ರಾಜೌರಿ:** ಜಮ್ಮು-ಕಾಶ್ಮೀರದ ರಾಜೌರಿಯಲ್ಲಿ ಪೊಲೀಸ್ ಗಸ್ತು ಪಡೆಯನ್ನು ಗುರಿಯಾಗಿಸಿಕೊಂಡು ಗ್ರೆನೇಡ್ ದಾಳಿ ನಡೆದಿದೆ. ರಾಜೌರಿ ಜಿಲ್ಲೆಯ ಥನಮಂಡಿ ತೆಹ್ಸಿಲ್‌ನ ಮಣಿಯಾಲ್ ಗಾಲಿ ಪ್ರದೇಶದಲ್ಲಿ ಪೊಲೀಸ್ ಗಸ್ತು ಪಡೆಯನ್ನು ಗುರಿಯಾಗಿಸಿಕೊಂಡು ಗ್ರೆನೇಡ್ ದಾಳಿ ನಡೆಸಲಾಗಿದೆ. ಪೊಲೀಸ್ ವಾಹನದ ಮೇಲೆ ಗ್ರೆನೇಡ್ ಎಸೆಯಲಾಯಿತು ಆದರೆ ಅದೃಷ್ಟವಶಾತ್ ಅದು ವಾಹನದ ಪಕ್ಕದಲ್ಲಿ ಬಿದ್ದಿದ್ದರಿಂದ ಯಾವುದೇ ಸಾವುನೋವು ಸಂಭವಿಸಿಲ್ಲ. ಪೊಲೀಸ್ ಸಿಬ್ಬಂದಿ ಕೂದಲೆಳೆ ಅಂತರದಲ್ಲಿ ಅಪಾಯದಿಂದ ಪಾರಾಗಿದ್ದಾರೆ.

ಸ್ಫೋಟದ ನಂತರ, ತಕ್ಷಣವೇ ದೊಡ್ಡ ಪ್ರಮಾಣದ ಜಂಟಿ ಶೋಧ ಕಾರ್ಯಾಚರಣೆಯನ್ನು ಪ್ರಾರಂಭಿಸಲಾಯಿತು. ದಾಳಿಗೆ ಕಾರಣರಾದವರನ್ನು ಪತ್ತೆಹಚ್ಚಲು ಭಾರತೀಯ ಸೇನೆ,

ಪುಟ 2

### ಸಂಕ್ಷಿಪ್ತ ಸುದ್ದಿ

## ಅಪ್ಪ ಡ್ರಮ್ ನೊಳಗಿದ್ದಾರೆ, ಮುಗ್ಧ ಮಗುವಿನಿಂದ ಬಯಲಾಯ್ತು ಸೌರಭ್ ಕೊಲೆ ರಹಸ್ಯ

**ಮೀರತ್:** ಮೀರತ್ ನಲ್ಲಿ ನಡೆದ ಸೌರಭ್ ರಜಪೂತ್ ಹತ್ಯೆ ಎಲ್ಲರಿಗೂ ಆಘಾತವನ್ನುಂಟು ಮಾಡಿದೆ. ಪ್ರೀತಿಸಿ ಕುಟುಂಬದವರ ವಿರೋಧ ಕಟ್ಟಿಕೊಂಡು ಆಕೆಯೇ ಬೇಕೆಂದು ಮದುವೆಯಾಗಿದ್ದ ಸೌರಭ್ ಕೊನೆಗೆ ತಾನು ಪ್ರೀತಿಸಿದವಳಿಂದಲೇ ಕೊಲೆಯಾಗಿದ್ದ. ಹಾಗಾದರೆ ಈ ಕೊಲೆ ಎಲ್ಲರೆದುರು ಬಯಲಾಗಿದ್ದು ಹೇಗೆ ಎನ್ನುವ ಮಾಹಿತಿ ಇಲ್ಲಿದೆ.

ಪುಟ 2

ಶ್ರೀ ಸಿದ್ದರಾಮಯ್ಯ
ಸನ್ಮಾನ್ಯ ಮುಖ್ಯಮಂತ್ರಿಗಳು

ಶ್ರೀ ಡಿ.ಕೆ. ಶಿವಕುಮಾರ್
ಮಾನ್ಯ ಉಪಮುಖ್ಯಮಂತ್ರಿಗಳು

## ಬೃಹತ್ ಬೆಂಗಳೂರು ಮಹಾನಗರ ಪಾಲಿಕೆ

### ಸಾರ್ವಜನಿಕ ಪ್ರಕಟಣೆ

### 2024-25ನೇ ಸಾಲಿನ ಕಲ್ಯಾಣ ಕಾರ್ಯಕ್ರಮಗಳಿಗೆ ಅರ್ಜಿ ಆಹ್ವಾನ

ಬೆಂಗಳೂರು ಮಹಾನಗರ ಪಾಲಿಕೆಯ 2024-25ನೇ ಸಾಲಿನ ಆಯವ್ಯಯದಡಿ ಅನುಷ್ಠಾನಗೊಳ್ಳುವ ಕಲ್ಯಾಣ ಕಾರ್ಯಕ್ರಮಗಳಿಗೆ ಪಾಲಿಕೆ ವ್ಯಾಪ್ತಿಯ ಪೌರ ಕಾರ್ಮಿಕರು, ಪರಿಶಿಷ್ಟ ಜಾತಿ/ಪಂಗಡಗಳು, ಆರ್ಥಿಕವಾಗಿ ಹಿಂದುಳಿದವರು, ಅಲ್ಪಸಂಖ್ಯಾತರು, ವಿಶೇಷ ಚೇತನರು, ತೃತೀಯ ಲಿಂಗಿಗಳು ಹಾಗೂ ಮಹಿಳೆಯರು ಅರ್ಜಿ ಸಲ್ಲಿಸಬಹುದು.

### ಅನುಷ್ಠಾನಗೊಳ್ಳುವ ಕಲ್ಯಾಣ ಕಾರ್ಯಕ್ರಮಗಳು

- ಒಂಟಿ ಮನೆ ನಿರ್ಮಾಣ ಮತ್ತು ಅಮೃತ ಮಹೋತ್ಸವ ಯೋಜನೆಯಡಿ ಫ್ಲ್ಯಾಟ್ ಖರೀದಿಗೆ ಧನಸಹಾಯ.
- ಹೊಲಿಗೆ ತರಬೇತಿ ಪಡೆದ ಮಹಿಳೆಯರಿಗೆ ಉಚಿತ ಹೊಲಿಗೆ ಯಂತ್ರ ವಿತರಣೆ.
- ಪೌರ ಕಾರ್ಮಿಕರು ಹಾಗೂ ಉದ್ಯೋಗಸ್ಥ ಮಹಿಳೆಯರಿಗೆ ಎಲೆಕ್ಟ್ರಿಕ್ ದ್ವಿ ಚಕ್ರ ವಾಹನ ವಿತರಣೆ (ಗಾರ್ಮೆಂಟ್ಸ್ ಉದ್ಯೋಗಿಗಳಿಗೆ ಪ್ರಥಮ ಆದ್ಯತೆ).
- ವಿಶೇಷ ಚೇತನರಿಗೆ ಹೆಚ್ಚುವರಿ ಚಕ್ರ ಅಳವಡಿಸಿದ ಎಲೆಕ್ಟ್ರಿಕ್ ತ್ರಿಚಕ್ರ ವಾಹನ ಮತ್ತು ವೀಲ್ ಚೇರ್ ವಿತರಣೆ.
- ಗಂಭೀರ ಕಾಯಿಲೆ, ಹಿರಿಯ ನಾಗರಿಕರ ಆರೋಗ್ಯ ತಪಾಸಣೆ, ಅಂಗ ವೈಫಲ್ಯ ಶಸ್ತ್ರಚಿಕಿತ್ಸೆಗೆ ಧನಸಹಾಯ.
- ಬೀದಿ ಬದಿ ವ್ಯಾಪಾರಸ್ಥರಿಗೆ ಎಲೆಕ್ಟ್ರಿಕ್ ವೆಂಡಿಂಗ್ ಮೆಷಿನ್ ವಿತರಣೆ.
- ಪರಿಶಿಷ್ಟ ಜಾತಿ / ವರ್ಗ ಪೌರ ಕಾರ್ಮಿಕ ಮಕ್ಕಳಿಗೆ ಹಾಗೂ ಮಹಿಳೆಯರಿಗೆ ಕೌಶಲ್ಯಾಭಿವೃದ್ಧಿ ತರಬೇತಿ.
- ಸಂಗೀತ ಸಾಧನ ಖರೀದಿ, ಕ್ರೀಡಾಪಟುಗಳಿಗೆ ಸಹಾಯಧನ, ಸ್ವಯಂ ಉದ್ಯೋಗ, ವಿಶೇಷ ಚೇತನರಿಗೆ ಔಷಧಿ ಅಂಗಡಿ ಪ್ರಾರಂಭ, ಆಟೋ/ಕಾರು ಖರೀದಿಗೆ ಸಹಾಯ.
- ಪದವಿ ವಿದ್ಯಾರ್ಥಿಗಳಿಗೆ ಲ್ಯಾಪ್ ಟಾಪ್ ವಿತರಣೆ.
- ಸಾಂಸ್ಕೃತಿಕ ಹಾಗೂ ವಿಶೇಷ ಚೇತನ ವಿದ್ಯಾ ಸಂಸ್ಥೆಗಳಿಗೆ ಆರ್ಥಿಕ ನೆರವು.
- ಶಾಲಾ ಶುಲ್ಕ ಮರುಪಾವತಿ, ಉನ್ನತ / ವಿದೇಶ ವ್ಯಾಸಂಗಕ್ಕೆ ಸಹಾಯಧನ.

ಅರ್ಜಿಗಳನ್ನು ಸಂಬಂಧಿತ ವಲಯ ಸಹಾಯಕ ಕಂದಾಯ ಅಧಿಕಾರಿ (ಕಲ್ಯಾಣ) ಕಚೇರಿಯಲ್ಲಿ ಸಲ್ಲಿಸಬಹುದು.
ಅರ್ಜಿದಾರರು ಅಗತ್ಯ ದಾಖಲೆಗಳೊಂದಿಗೆ ಸ್ವಯಂ ದೃಢೀಕರಣ ಸಲ್ಲಿಸಬೇಕು. ಹೆಚ್ಚಿನ ಸಂಖ್ಯೆಯಲ್ಲಿ ನಾಗರಿಕರು ಈ ಅವಕಾಶದ ಸದುಪಯೋಗಪಡೆದುಕೊಳ್ಳಲು ಈ ದಿನಾಂಕವನ್ನು ವಿಸ್ತರಿಸಲಾಗಿದೆ.

ಸನ್ಮಾನ್ಯ ಉಪಮುಖ್ಯಮಂತ್ರಿಗಳ ಕಾಳಜಿ ಮತ್ತು ಸಾರ್ವಜನಿಕರ ಆಶೋತ್ತರಗಳಿಗೆ ಸ್ಪಂದಿಸಿ, ಬೆಂಗಳೂರು ನಗರದಲ್ಲಿ ಅತೀ ಹೆಚ್ಚು ಸಾರ್ವಜನಿಕರು ಕಲ್ಯಾಣ ಕಾರ್ಯಕ್ರಮದ ಫಲಾನುಭವಿಗಳಾಗಬೇಕೆಂಬ ಉದ್ದೇಶದಿಂದ ಮೇಲೆ ತಿಳಿಸಿರುವ ಎಲ್ಲಾ ಕಾರ್ಯಕ್ರಮಗಳಿಗೆ ಅರ್ಜಿ ಸಲ್ಲಿಸಲು ಮತ್ತೊಮ್ಮೆ ಕಾಲಾವಕಾಶ ನೀಡಲು ಕೊನೆಯ ದಿನಾಂಕವನ್ನು 29-03-2025 ರವರೆಗೆ ವಿಸ್ತರಿಸಲಾಗಿದೆ. ಅರ್ಹ ಫಲಾನುಭವಿಗಳು ಈ ಸದಾವಕಾಶವನ್ನು ಸದುಪಯೋಗಪಡಿಸಿಕೊಳ್ಳಲು ಈ ಮೂಲಕ ಕೋರಲಾಗಿದೆ.

ಅರ್ಜಿಗಳನ್ನು ಸಲ್ಲಿಸಲು ಕೊನೆಯ ದಿನಾಂಕ 29.03.2025

ಬೃಹತ್ ಬೆಂಗಳೂರು ಮಹಾನಗರ ಪಾಲಿಕೆ ಎನ್.ಆರ್. ಚೌಕ, ಬೆಂಗಳೂರು – 560002

# ಅಧಿಕಾರಕ್ಕಾಗಿ ಚಮಚಾಗಿರಿ ಮಾಡೋರಿಗೆ ಮಂಡ್ಯ ಜನರ ಬಗ್ಗೆ ಮಾತಾಡೋ ಯೋಗ್ಯತೆ ಇಲ್ಲ

**ಬೆಂಗಳೂರು:** ಅಧಿಕಾರಕ್ಕಾಗಿ ಹೈಕಮಾಂಡ್ ನಾಯಕರ ಬಳಿ ಚಮಚಾಗಿರಿ, ಗುಲಾಮಗಿರಿ ಮಾಡುತ್ತಿರುವವರಿಗೆ ಸ್ವಾಭಿಮಾನಿ ಮಂಡ್ಯದ ಜನರ ಬಗ್ಗೆ ಮಾತನಾಡುವ ಯೋಗ್ಯತೆಯೂ ಇಲ್ಲ, ಅರ್ಹತೆಯೂ ಇಲ್ಲ ಎಂದು ವಿಪಕ್ಷ ನಾಯಕ ಆರ್.ಅಶೋಕ್ ಡಿಸಿಎಂ ಡಿ.ಕೆ ಶಿವಕುಮಾರ್ ವಿರುದ್ಧ ಆಕ್ರೋಶ ಹೊರಹಾಕಿದ್ದಾರೆ.

ಡಿ.ಕೆ ಶಿವಕುಮಾರ್ ಅವರ ಮಂಡ್ಯದ ಛತ್ರಿಗಳ ಆಟ ನಿಲ್ಲಿಸಿ ಎಂಬ ಹೇಳಿಕೆ ವಿಚಾರವಾಗಿ ಅವರು ಎಕ್ಸ್‌ನಲ್ಲಿ ಪ್ರತಿಕ್ರಿಯಿಸಿದ್ದಾರೆ.

ಮಂಡ್ಯ ಎಂದರೆ ಇಂಡಿಯಾ ಎನ್ನುವ ಮಾತಿದೆ. ಮಂಡ್ಯದ ಜನತೆಯ ಸ್ವಾಭಿಮಾನಕ್ಕೆ ಧಕ್ಕೆ ತರುವ ಮಾತಾಡಿದರೆ ಅಡ್ರೆಸ್ ಇಲ್ಲದಂತಾಗುತ್ತೀರಿ, ಹುಷಾರ್ ಎಂದು ಎಚ್ಚರಿಸಿದ್ದಾರೆ. ಬೆಂಗಳೂರಿನ ಅರಮನೆ ಮೈದಾನದಲ್ಲಿ ಮಾ.17ರಂದು ನಡೆದ ಯೂತ್ ಕಾಂಗ್ರೆಸ್ ಅಧ್ಯಕ್ಷರ ಪದಗ್ರಹಣ ಕಾರ್ಯಕ್ರಮದಲ್ಲಿ ಡಿಕೆಶಿ ಮಾತನಾಡಿದ್ದರು. ಈ ವೇಳೆ ಮಂಡ್ಯದವ್ರು ಛತ್ರಿಗಳು ಎಂಬ ಪದವನ್ನು ಅವರು ಬಳಸಿದ್ದರು.

ಕಾರ್ಯಕ್ರಮದಲ್ಲಿ ಡಿಸಿಎಂ ಮಾತನಾಡುತ್ತಿದ್ದಾಗ ಜನ ಫಲಕ ಹಾಗೂ ಭಾವುಟಗಳನ್ನು ಪ್ರದರ್ಶಿಸಿದ್ದರು. ಈ ವೇಳೆ ಸಿಟ್ಟಾದ ಅವರು, ಅದೆಲ್ಲ ಕೆಳಗಿಳಿಸಿ, ನಿಮ್ಮ ಮಂಡ್ಯದವ್ರ ಛತ್ರಿಗಳ ಆಟ ನಿಲ್ಲಿಸಿ ಎಂದು ಗದರಿಸಿದ್ದರು. ಈ ಹೇಳಿಕೆಗೆ ಜಿಲ್ಲೆಯಲ್ಲಿ ಭಾರೀ ಆಕ್ರೋಶ ವ್ಯಕ್ತವಾಗಿದೆ. ಜಿಲ್ಲೆ ಜನರಿಗೆ ಡಿಕೆಶಿ ಅವಮಾನ ಮಾಡಿದ್ದಾರೆ. ಮಂಡ್ಯ ಜನರ ಭಿಕ್ಷೆಯಿಂದ ಕಾಂಗ್ರೆಸ್ ಅಧಿಕಾರ ಸಿಕ್ಕಿದೆ. 7 ರಲ್ಲಿ 5 ಕ್ಷೇತ್ರಗಳು ಕಾಂಗ್ರೆಸ್ ಶಾಸಕರು ಆಯ್ಕೆಯಾಗಿದ್ದಾರೆ ಎಂದು ಸಾಮಾಜಿಕ ಜಾಲತಾಣಗಳಲ್ಲಿ ಜನ ಡಿಕೆಶಿ ವಿರುದ್ಧ ತೀವ್ರ ಆಕ್ರೋಶ ಹೊರಹಾಕಿದ್ದಾರೆ.

ಅಧಿಕಾರಕ್ಕಾಗಿ ಮಂಡ್ಯ ಜನರ ಬಳಿ ಬಂದು ಪೆನ್ನು, ಪೇಪರ್ ಕೊಡಿ ಎಂದು ಅಂಗಲಾಚಿದ್ದು ಮರೆತು ಹೋಯ್ತಾ ಡಿಸಿಎಂ ಅವರೇ? ಮಂಡ್ಯದವರು ಸಿಎಂ ಆಗಿದ್ದಾಗ ಅವರ ಕಾಲಿಗೆ ಬಿದ್ದು ಬೆಳೆದವರು ನೀವು. ಇಂತಹ ದುರಹಂಕಾರಿಗೆ ಸರಿಯಾದ ಬುದ್ಧಿ ಕಲಿಸಬೇಕು. ಅವರು ಕ್ಷಮೆ ಕೇಳಬೇಕು ಎಂದು ಜನ ಆಗ್ರಹಿಸಿದ್ದಾರೆ.

# ಅಪ್ಪ–ಮಗನ ಮೇಲೆ ಹನಿಟ್ರ್ಯಾಪ್ ಯತ್ನ ಸಿಎಂಗೆ ದೂರು ನೀಡಿದ ಸಚಿವ ರಾಜಣ್ಣ ಪುತ್ರ

**ಬೆಂಗಳೂರು:** ನನ್ನ ಮತ್ತು ನನ್ನ ತಂದೆ ಮೇಲೆ ಹನಿಟ್ರ್ಯಾಪ್ ಯತ್ನ ನಡೆದಿರುವುದಾಗಿ ಸಚಿವ ಕೆ.ಎನ್ ರಾಜಣ್ಣ ಪುತ್ರ ರಾಜೇಂದ್ರ, ರಾಜಣ್ಣ ಹೊಸ ಬಾಂಬ್ ಸಿಡಿಸಿದ್ದಾರೆ. ವಿಧಾನಸಭೆಯ ಅಧಿವೇಶನದಲ್ಲಿಂದು ತಮ್ಮ ವಿರುದ್ಧ ಹನಿಟ್ರ್ಯಾಪ್ ಯತ್ನ ನಡೆದಿರುವುದಾಗಿ ಸಚಿವ ರಾಜಣ್ಣ ಬಹಿರಂಗಪಡಿಸಿದ್ರು. ಈ ಬೆನ್ನಲ್ಲೇ ಪಬ್ಲಿಕ್ ಟಿವಿ ಜೊತೆಗೆ ಮಾತನಾಡಿದ ಸಚಿವ ರಾಜಣ್ಣ ಪುತ್ರ, ನನ್ನ ತಂದೆ, ನನ್ನ ಮೇಲೆ ಹನಿಟ್ರ್ಯಾಪ್ ಯತ್ನ ನಡೆದಿದೆ. ನನಗೆ ಈಗಲೂ ಕರೆಗಳು ಬರ್ತಿವೆ. ನಾನು ದೂರು ಕೊಡ್ತೀನಿ ಎಂದು ಹೇಳಿದ್ದಾರೆ.

ನನ್ನ ತಂದೆ ಮೇಲೆ ಎರಡು ಸಲ ಹನಿಟ್ರ್ಯಾಪ್ ಯತ್ನ ಆಗಿದೆ. ಸರ್ಕಾರಿ ನಿವಾಸಕ್ಕೆ ಹೋಗಿದ್ದಾರೆ. ಈ ಬಗ್ಗೆ ಹೈಕಮಾಂಡ್‌ಗೂ ದೂರು ಕೊಡ್ತೀವಿ, ಆದಷ್ಟು ಬೇಗ ತನಿಖೆ ಆದ್ರೆ ಒಳ್ಳೆಯದು. ಯಾವ ಪಕ್ಷದವರು ಅನ್ನೋದು ತನಿಖೆಯಿಂದ ಗೊತ್ತಾಗುತ್ತೆ. ಸಿಎಂಗೂ ಕೂಡ ನಾನು ದೂರು ಕೊಡ್ತೀನಿ ಎಂದು ಹೇಳಿದ್ದಾರೆ.

ಸಿಎಂ ಭೇಟಿಯಾದ ರಾಜಣ್ಣ ಪುತ್ರ: ತಮ್ಮ ವಿರುದ್ಧ ಹನಿಟ್ರ್ಯಾಪ್ ರಹಸ್ಯ ಬಹಿರಂಗಪಡಿಸಿದ ಬೆನ್ನಲ್ಲೇ ಸಚಿವ ರಾಜಣ್ಣ ಪುತ್ರ ಸಿಎಂ ಸಿದ್ದರಾಮಯ್ಯ ಅವರನ್ನು ಭೇಟಿಯಾಗಿದ್ದಾರೆ. ವಿಧಾನಸಭೆ ಮೊಗಸಾಲೆಯಲ್ಲಿ ಸಿಎಂ ಕೊಠಡಿಯಲ್ಲಿ ಸಿದ್ದರಾಮಯ್ಯ ಅವರನ್ನ ಭೇಟಿ ಮಾಡಿ ಹನಿಟ್ರ್ಯಾಪ್ ಯತ್ನ ನಡೆದಿರುವ ಬಗ್ಗೆ ದೂರು ನೀಡಿದ್ದಾರೆ.

# 900 ಕೋಟಿ ವೆಚ್ಚದಲ್ಲಿ ಮಂಡ್ಯ ವರ್ತುಲ ರಸ್ತೆ ಯೋಜನೆ ಕೈಗೆತ್ತಿಕೊಳ್ಳಲು ಕೇಂದ್ರದ ಸಮ್ಮತಿ

**ನವದೆಹಲಿ:** ಮಂಡ್ಯ ನಗರ ವರ್ತುಲ ರಸ್ತೆಯನ್ನು ಆದಷ್ಟು ಬೇಗ ಕೈಗೆತ್ತಿಕೊಂಡು ಅನುಷ್ಠಾನಕ್ಕೆ ತರುವ ಬಗ್ಗೆ ಕೇಂದ್ರ ಸಚಿವ ಹೆಚ್.ಡಿ.ಕುಮಾರಸ್ವಾಮಿ ಅವರು ಕೇಂದ್ರ ಭೂಸಾರಿಗೆ ಮತ್ತು ಹೆದ್ದಾರಿ ಸಚಿವ ನಿತಿನ್ ಗಡ್ಕರಿ ಅವರನ್ನು ಭೇಟಿಯಾಗಿ ಚರ್ಚೆ ನಡೆಸಿದರು.

ಸಂಸತ್ ಭವನದಲ್ಲಿರುವ ಗಡ್ಕರಿ ಅವರ ಕಚೇರಿಗೆ ತೆರಳಿ ಭೇಟಿಯಾದ ಕುಮಾರಸ್ವಾಮಿ ಅವರು, ಈಗಾಗಲೇ ಮಂಡ್ಯ ನಗರಾಭಿವೃದ್ಧಿ ಪ್ರಾಧಿಕಾರವು ಯೋಜನೆಗೆ ಡಿಪಿಆರ್ ಮಾಡಿದೆ. ಆದರೆ ಪ್ರಾಧಿಕಾರದ ಅಂದಾಜು ವೆಚ್ಚ ಯೋಜನೆಗೆ ಸಾಕಾಗುವುದಿಲ್ಲ. 900 ಕೋಟಿ ರೂ. ವೆಚ್ಚದ ಪರಿಷ್ಕೃತ ಯೋಜನೆಗೆ ಒಪ್ಪಿಗೆ ಕೊಟ್ಟು ಅನುಷ್ಠಾನಗೊಳಿಸಬೇಕು ಎಂಬ ಮನವಿಗೆ ಗಡ್ಕರಿ ಅವರು ಸಕಾರಾತ್ಮಕವಾಗಿ ಸ್ಪಂದಿಸಿದರು.

ಈ ಬಗ್ಗೆ ಗಡ್ಕರಿ ಅವರಿಗೆ ಕೃತಜ್ಞತೆ ಸಲ್ಲಿಸಿದ ಕುಮಾರಸ್ವಾಮಿ ಅವರು, ಭೂಸ್ವಾಧೀನಕ್ಕೆ 550 ಕೋಟಿ ರೂ. ಹಾಗೂ ನಿರ್ಮಾಣ ಕಾರ್ಯಕ್ಕೆ 350 ಕೋಟಿ ರೂ. ಬೇಕಾಗುತ್ತದೆ. ಹೀಗಾಗಿ ಯೋಜನೆಗೆ 900 ಕೋಟಿ ರೂ. ಅಗತ್ಯವಿದೆ ಎಂಬುದನ್ನು ಮನವರಿಕೆ ಮಾಡಿದರು. ವರ್ತುಲ ರಸ್ತೆ ಯೋಜನೆ ಅನುಷ್ಠಾನಗೊಂಡರೆ ಮಂಡ್ಯ ನಗರದ ಬೆಳವಣಿಗೆ, ಅಭಿವೃದ್ಧಿಗೆ ಬಹಳ ಅನುಕೂಲ ಆಗುತ್ತದೆ ಎಂಬುದನ್ನು ವಿವರವಾಗಿ ತಿಳಿಸಿದರು.

ಪಾಂಡವಪುರ ನಾಲ್ಕು ಪಥ ಹೆದ್ದಾರಿ ಅಭಿವೃದ್ಧಿ: ಜೇವರ್ಗಿ–ಚಾಮರಾಜನಗರ ನಡುವೆ ಮೇಲುಕೋಟೆ ವಿಧಾನಸಭೆ ಕ್ಷೇತ್ರದಲ್ಲಿ ಹಾದುಹೋಗುವ ರಾಷ್ಟ್ರೀಯ ಹೆದ್ದಾರಿಯನ್ನು ದ್ವಿಪಥದಿಂದ ಚತುಷ್ಪಥ ಹೆದ್ದಾರಿಯನ್ನಾಗಿ ಅಭಿವೃದ್ಧಿ ಮಾಡುವ ಬಗ್ಗೆಯು ಚರ್ಚೆ ನಡೆಸಿದರು.

ಜೇವರ್ಗಿ– ಚಾಮರಾಜನಗರ ನಡುವೆ ಪಾಂಡವಪುರದ ಹೆದ್ದಾರಿ 150ಎ ದ್ವಿಪಥ ಹೆದ್ದಾರಿಯನ್ನು 597–560 ಕಿ.ಮೀನಿಂದ 606–670 ಕಿ.ಮೀ. ಚತುಷ್ಪಥ ಹೆದ್ದಾರಿಯನ್ನಾಗಿ ಅಭಿವೃದ್ಧಿಪಡಿಸಲು ಒಪ್ಪಿಗೆ ಕೊಡಬೇಕು ಹಾಗೂ ಪಾಂಡವಪುರ ರೈಲು ನಿಲ್ದಾಣದ ಬಳಿ ಇರುವ ಸಕ್ಕರೆ ಕಾರ್ಖಾನೆಗೆ ಕಬ್ಬು ಸಾಗಣೆ ಮಾಡುವ ರೈತರ ಅನುಕೂಲಕ್ಕಾಗಿ ಹೆದ್ದಾರಿ ಪಕ್ಕದಲ್ಲಿಯೇ ಟ್ರಕ್ ವೇ ನಿರ್ಮಾಣ ಮಾಡಬೇಕು. ಇತ್ತೀಚೆಗೆ ತಾವು ಯೋಜನೆಯ ಅಭಿವೃದ್ಧಿ ಕಾಮಗಾರಿಗೆ ಭೂಮಿಪೂಜೆ ಸಲ್ಲಿಸಿದಾಗ ಸ್ಥಳೀಯ ಜನರು ಈ ಬಗ್ಗೆ ಮನವಿ ಮಾಡಿದ್ದರು. ಅಲ್ಲದೆ, ಖುದ್ದು ಸ್ಥಳದಲ್ಲಿ ಪರಿಶೀಲನೆ ನಡೆಸಿದ್ದೇನೆ. ಹೀಗಾಗಿ ಟ್ರಕ್ ವೇ ನಿರ್ಮಾಣ ಅಗತ್ಯವಾಗಿ ಆಗಬೇಕಿದೆ ಎಂದು ಮನವಿ ಮಾಡಿದರು.

ಹೆದ್ದಾರಿಯನ್ನು ನಾಲ್ಕು ಪಥಕ್ಕೆ ಅಭಿವೃದ್ಧಿ ಮಾಡುವುದರಿಂದ ಈ ಭಾಗದ ಅಭಿವೃದ್ಧಿ, ಸರಕು ಸಾಗಣೆಗೆ ಅನುಕೂಲ ಆಗುತ್ತದೆ. ವ್ಯಾಪಾರ ವಾಣಿಜ್ಯ ಚಟುವಟಿಕೆಗಳಿಗೆ ಉತ್ತೇಜನ ದೊರೆಯುತ್ತದೆ. ಅಲ್ಲದೆ, ಕೋಲಾರ ಲೋಕಸಭೆ ಕ್ಷೇತ್ರವೂ ಸೇರಿ ಕರ್ನಾಟಕದ ಹಲವಾರು ಹೆದ್ದಾರಿ ಯೋಜನೆಗಳ ಮಂಜೂರಾತಿ ಹಾಗೂ ಚಾಲ್ತಿಯಲ್ಲಿರುವ ಯೋಜನೆಗಳನ್ನು ವೇಗಗತಿಯಲ್ಲಿ ಅನುಷ್ಠಾನಗೊಳಿಸುವ ಬಗ್ಗೆ ಮಾತುಕತೆ ನಡೆಸಿದರು.

# ಸಚಿವರ ಮೇಲೆ 2 ಸಲ ಹನಿಟ್ರ್ಯಾಪ್ ಯತ್ನ

## ಸತೀಶ್ ಜಾರಕಿಹೊಳಿ ಬಾಂಬ್

**ಬೆಂಗಳೂರು:** ಪ್ರಭಾವಿ ಸಚಿವರ ಹನಿಟ್ರ್ಯಾಪ್‌ಗೆ ಯತ್ನ ವಿಚಾರವಾಗಿ ಸಚಿವ ಸತೀಶ್ ಜಾರಕಿಹೊಳಿ ಬಾಂಬ್ ಹಾಕಿದ್ದಾರೆ.

ಹನಿಟ್ರ್ಯಾಪ್ ಪ್ರಯತ್ನದ ಬಗ್ಗೆ ಖಚಿತಪಡಿಸಿದ ಸತೀಶ್ ಜಾರಕಿಹೊಳಿ, ಸಚಿವರ ಮೇಲೆ ಎರಡು ಸಲ ಹನಿ ಟ್ರ್ಯಾಪ್ ಆಗಿದೆ. ಅದನ್ನ ಕೆಲವರು ಬಂಡವಾಳ ಮಾಡಿಕೊಂಡಿದ್ದಾರೆ ಅಂತಾ ಹೇಳಿದ್ದಾರೆ.

ಸಂಬಂಧಪಟ್ಟ ಸಚಿವರಿಗೆ ದೂರು ಕೊಡಲು ಹೇಳಿದ್ದೀನಿ. ಇದಕ್ಕೆ ಕಡಿವಾಣ ಹಾಕಬೇಕು. ಇದರಲ್ಲಿ ನಮ್ಮವರು ಅಷ್ಟೇ ಅಲ್ಲ, ಬೇರೆ ಪಕ್ಷದ ನಾಯಕರು ಹನಿ ಟ್ರ್ಯಾಪ್ ನಲ್ಲಿ ಸಿಲುಕಿದ್ದಾರೆ. ಇದು ಇಲ್ಲಿಗೆ ನಿಲ್ಲಬೇಕು, ಈ ವಿಚಾರವಾಗಿ ಸಿಎಂ ಮತ್ತು ಗೃಹ ಸಚಿವರ ಜೊತೆ ಮಾತನಾಡಿದ್ದೇನೆ ಅಂತೇಳಿದ್ರು.

**ಸಚಿವ ರಾಜಣ್ಣ ಬಾಂಬ್:** ರಾಜ್ಯದ 48 ರಾಜಕೀಯ ಮುಖಂಡರ ಸಿ.ಡಿ, ಪೆನ್ ಡ್ರೈವ್ ತಯಾರಾಗಿದೆ. ನನ್ನ ಮೇಲೂ ಹನಿಟ್ರ್ಯಾಪ್ ಯತ್ನ ನಡೆದಿದೆ ಎಂದು ಸಹಕಾರಿ ಸಚಿವ ಕೆ.ಎನ್.ರಾಜಣ್ಣ ಸ್ಫೋಟಕ ಮಾಹಿತಿ ನೀಡಿದರು.

ವಿಧಾನಸಭೆಯಲ್ಲಿ ಗುರುವಾರ ಮಾತನಾಡಿದ ಅವರು, ಇದರ ಬಗ್ಗೆ ದೂರು ಕೊಡುತ್ತೇನೆ. ಗೃಹ ಸಚಿವರು ಇದರ ಬಗ್ಗೆ ತನಿಖೆ ನಡೆಸಬೇಕು ಎಂದು ಮನವಿ ಮಾಡಿದರು. ಬಜೆಟ್ ಭಾಷಣದ ಮೇಲಿನ ಚರ್ಚೆಯ ಸಂದರ್ಭದಲ್ಲಿ ಈ ವಿಚಾರ ಪ್ರಸ್ತಾಪ ಮಾಡಿದ ಯತ್ನಾಳ್, ರಾಜ್ಯದಲ್ಲಿ ಸಹಕಾರಿ ಸಚಿವರ ಮೇಲೆ ಹನಿಟ್ರ್ಯಾಪ್ ಮಾಡುವ ಪ್ರಯತ್ನ ಮಾಡಲಾಗಿದೆ. ಇದೊಂದು ಕೆಟ್ಟ ಸಂಸ್ಕೃತಿ. ಜನ ಪ್ರತಿನಿಧಿಗಳನ್ನು ಬ್ಲ್ಯಾಕ್ ಮೇಲ್ ಮಾಡುತ್ತಿದ್ದಾರೆ ಎಂದು ಪ್ರಸ್ತಾಪಿಸಿದರು. ಈ ಬೆನ್ನಲ್ಲೇ ಸತೀಶ್ ಜಾರಕಿಹೊಳಿ ಸಹ ಶಾಕಿಂಗ್ ಹೇಳಿಕೆ ನೀಡಿದರು.

# ಜೋರಾಯ್ತು ಛತ್ರಿ ಪಾಲಿಟಿಕ್ಸ್ ನನಗೆ ಅಧಿಕಾರದ ಮದ, ಕಮ್ಮಿ ಮಾಡಲಿ

**ಬೆಂಗಳೂರು:** ರಾಜ್ಯ ರಾಜಕಾರಣದಲ್ಲೀಗ ಛತ್ರಿಯದ್ದೇ ಸದ್ದು. ಮಂಡ್ಯದವರ ಛತ್ರಿ ಬುದ್ಧಿ ಬೇಡ ಎಂದಿದ್ದ ಡಿಕೆಶಿ ವಿರುದ್ಧ ಕೆಲವರು ಸಿಡಿದೆದ್ದಿದ್ದಾರೆ. ಹೌದು, ನನಗೆ ಮದ ಇದೆ. ಏನೀಗ ಎಂದು ಡಿಸಿಎಂ ಡಿ.ಕೆ.ಶಿವಕುಮಾರ್ ತಿರುಗೇಟು ನೀಡಿದ್ದಾರೆ.

ಮಾ. 17ರಂದು ಯೂತ್ ಕಾಂಗ್ರೆಸ್ ಅಧ್ಯಕ್ಷರ ಅಧಿಕಾರ ಸ್ವೀಕಾರ ಕಾರ್ಯಕ್ರಮದಂದು ನೇಗಿಲು ಹಿಡಿದುಕೊಂಡು ಬಂದಿದ್ದ ಯುವ ಕಾಂಗ್ರೆಸ್ ಕಾರ್ಯಕರಿಂದ ವೇದಿಕೆ ಮೇಲೆ ನೂಕು ನುಗ್ಗಲು ಹೆಚ್ಚಾಗಿತ್ತು. ನೇಗಿಲು ಕೊಡಲು ಹೋದಾಗ ಡಿಕೆಶಿ ಗದರಿದ್ದರು. ಮಂಡ್ಯದವರ ಛತ್ರಿ ಬುದ್ಧಿ ಎಲ್ಲ ಬೇಡ ಇಲ್ಲಿ ಎಂದು ಹೇಳಿದ್ದರು. ಈಗ ಅದೇ ಛತ್ರಿ ಬುದ್ಧಿ ಹೇಳಿಕೆ ವ್ಯಾಪಕ ಟೀಕೆಗೆ ಗುರಿಯಾಗಿದೆ. ಡಿಕೆಶಿ ವಿರುದ್ಧ ಮಂಡ್ಯದಲ್ಲಿ ಪ್ರತಿಭಟನೆ ಕೂಗು ವ್ಯಕ್ತವಾಗಿದೆ. ಡಿಕೆಶಿ ಅವರಿಗೆ ಅಧಿಕಾರದ ಮದ ಎಂದು ಬಿಜೆಪಿ ರಾಜ್ಯಾಧ್ಯಕ್ಷ ಬಿ.ವೈ.ವಿಜಯೇಂದ್ರ ವಾಗ್ದಾಳಿ ನಡೆಸಿದ್ದಾರೆ. ವಿಧಾನಸೌಧದಲ್ಲಿ ವಿಜಯೇಂದ್ರ ವಿರುದ್ಧ ಏಕವಚನದಲ್ಲೇ ಕಿಡಿಕಾರಿದ ಡಿಕೆಶಿ ಅವರು, ನನಗೆ ಮದ ಜಾಸ್ತಿ ಇದೆ, ನನಗೆ ಮದ ಇದ್ರೆ ಕಡಿಮೆ ಮಾಡಲಿ. ನಾನು ಹೇಳಿರುವುದನ್ನ ಇವನು ನೋಡಿದ್ದಾನಾ. ಪ್ರೀತಿ ಪಾತ್ರರಿಗೆ ಹೇಳ್ತೀನಿ. ಅದೆಲ್ಲ ಸುಳ್ಳು, ಯಾವ ಛತ್ರಿನೂ ಇಲ್ಲ. ಛತ್ರಿ ಅಂತಾ ನಾನು ಯಾರಿಗೆ ಅಂದಿದ್ದೀನಿ? ಕಳ್ ನನ್ ಮಗ ಅಂತಾರೆ. ಸುಳ್ ನನ್ ಮಗಾ ಅಂತಾರೆ. ನನಗೆ ಬೇಕಾದವರಿಗೆ ಹೇಳುತ್ತೇನೆ ಎಂದು ಮಂಡ್ಯದವರ ಛತ್ರಿ ಬುದ್ಧಿ ಗೊತ್ತು ಎಂಬ ಹೇಳಿಕೆಯನ್ನ ಸಮರ್ಥಿಸಿಕೊಂಡಿದ್ದಾರೆ.

ಒಟ್ಟಿನಲ್ಲಿ ಭಲೇ ಛತ್ರಿ ಇವನು. ಛತ್ರಿ ಬುದ್ಧಿ ನಮಗೆ ಗೊತ್ತಿಲ್ಲವಾ ಈ ರೀತಿ ಭಾಷೆ ಬಳಕೆ ಹಳೆಯದಾದರೂ ಜಿಲ್ಲೆಯ ಜನರನ್ನ ಅವಮಾನಿಸಿದ್ದಾರೆ ಎಂಬ ಆರೋಪ ಡಿಕೆಶಿ ಅವರ ಮೇಲಿದೆ. ಆದರೆ ವಿಪಕ್ಷಗಳ ಛತ್ರಿ ಟೀಕೆಗೆ ಕೇರ್ ಮಾಡದ ಡಿಕೆಶಿ ಅವರು, ನಾನು ಅರಗಿಸಿಕೊಳ್ಳುತ್ತೇನೆ ಎಂದು ಎದುರು ನಿಂತಿದ್ದು, ಇದು ಡಿಕೆಶಿಯವರ ಪ್ರೀತಿಯೋ, ಕೋಪವೋ ಜನರೇ ತೀರ್ಮಾನಿಸಬೇಕಿದೆ.

## ಮತ್ತೆ ದರ ಏರಿಕೆ ಶಾಕ್

# ಎಸ್ಕಾಂ ಪಿಂಚಣಿ ಹಣ ಹೊಂದಿಸಲು ಜನರ ಜೇಬಿಗೆ ಕತ್ತರಿ

**ಬೆಂಗಳೂರು:** ಎಸ್ಕಾಂಗಳ ಪಿಂಚಣಿ ಹಣ ಹೊಂದಿಸಲು ಜನರ ಜೇಬಿಗೆ ಸರ್ಕಾರ ಕತ್ತರಿ ಹಾಕಿದೆ. ಸಿಬ್ಬಂದಿಯ ಪಿಂಚಣಿ ದುಡ್ಡಿಗಾಗಿ ಪ್ರತಿ ಯೂನಿಟ್‌ಗೆ 36 ಪೈಸೆಯಂತೆ ದರವನ್ನು ಕರ್ನಾಟಕ ವಿದ್ಯುತ್ ನಿಯಂತ್ರಣ ಆಯೋಗ ಏರಿಕೆ ಮಾಡಿದೆ.

ಕೆಪಿಟಿಸಿಎಲ್ ಪ್ರಸ್ತಾವನೆಗೆ ಕೆಇಆರ್‌ಸಿ ಅಸ್ತು ಎಂದಿದ್ದು ಇದೇ ಏಪ್ರಿಲ್‌ನಿಂದ ಇದು ಜಾರಿಯಾಗಲಿದೆ. ಎಸ್ಕಾಂಗಳ ಪಿಂಚಣಿ ದುಡ್ಡನ್ನು ಗ್ರಾಹಕರಿಗೆ ವರ್ಗಾಯಿಸಿ ಶಾಕ್ ನೀಡಿದ್ದು ಸರಿ ಎಂಬ ಪ್ರಶ್ನೆ ಎದ್ದಿದೆ.

ಇಂಧನ ಪೂರೈಕೆ ಕಂಪನಿಗಳಿಗೆ (ಎಸ್ಕಾಂಗಳು) ಬುಧವಾರವೇ ಕೆಇಆರ್‌ಸಿ ಗ್ರಾಹಕರಿಂದ ಸರ್ಕಾರದ ಪಿಂಚಣಿ ಮತ್ತು ಗ್ರಾಚ್ಯುಟಿ ಕೊಡುಗೆಗಳ ಪಾಲನ್ನು ವಸೂಲಿ ಮಾಡಲು ಅವಕಾಶ ನೀಡಿ ಆದೇಶ ಪ್ರಕಟಿಸಿದೆ. ಈ ವರ್ಷಕ್ಕೆ ಮಾತ್ರವಲ್ಲದೆ 2026–27 ಮತ್ತು 2027–28ರ ಆರ್ಥಿಕ ವರ್ಷಕ್ಕೂ ಪಿಂಚಣಿ

ಮತ್ತು ಗ್ರಾಚ್ಯುಟಿ ಕೊಡುಗೆಗಳನ್ನು ಪರಿಷ್ಕರಣೆ ಮಾಡಲಾಗಿದೆ. ಇದರಿಂದಾಗಿ ಮುಂದಿನ ವರ್ಷಗಳಿಗೆ ಗ್ರಾಹಕರು ಕ್ರಮವಾಗಿ 35 ಪೈಸೆ ಮತ್ತು 34 ಪೈಸೆ ಪಾವತಿಸಬೇಕಾಗುತ್ತದೆ. ನೀರಾವರಿ ಪಂಪ್‌ಸೆಟ್, ವಿದ್ಯುತ್ ಬಳಕೆದಾರರು ಸೇರಿದಂತೆ ಎಲ್ಲಾ ಗ್ರಾಹಕರಿಂದಲೂ ವಸೂಲಿಗೆ ನಿರ್ಧಾರ ಮಾಡಲಾಗಿದೆ.

ಕೆಪಿಟಿಸಿಎಲ್ ಮತ್ತು ಎಸ್ಕಾಂಗಳ ಸಿಬ್ಬಂದಿ ಪಿಂಚಣಿ ಗ್ರಾಚ್ಯುಟಿಯಲ್ಲಿ ಸರ್ಕಾರದ ಪಾಲನ್ನು ಎಸ್ಕಾಂಗಳು ಬಯಸಿದ್ರೆ ಗ್ರಾಹಕರಿಗೆ ವರ್ಗಾಯಿಸಬಹುದು ಎಂದು 2022 ರಲ್ಲಿ ಕರ್ನಾಟಕ ವಿದ್ಯುತ್ ಸುಧಾರಣಾ ನಿಯಮಗಳಿಗೆ ತಿದ್ದುಪಡಿ ಮಾಡಲಾಗಿತ್ತು. ಈ ತಿದ್ದುಪಡಿಗೆ ಆಗಲೇ ವಿರೋಧ ವ್ಯಕ್ತವಾಗಿತ್ತು. ವಿರೋಧದ ಬೆನ್ನಲ್ಲೇ ಸರ್ಕಾರ ಯಥಾವತ್ ಆಗಿ ಜಾರಿ ಮಾಡಲು ಮುಂದಾಗಿದೆ. ಪಿಂಚಣಿ ಗ್ರಾಚ್ಯುಟಿ ನೆಪದಲ್ಲಿ 36 ಪೈಸೆ ಹೆಚ್ಚಳ ಮಾಡಿದ್ದರಿಂದ ಒಂದು ಮನೆಗೆ ಅಂದಾಜು 90 ರೂ. ವಿದ್ಯುತ್ ಬಿಲ್ ಹೆಚ್ಚಳವಾಗುವ ಸಾಧ್ಯತೆಯಿದೆ.

# ನನ್ನ ಮೇಲೆ ರೇಪ್ ಕೇಸ್ ಹಾಕಿಸಿದ್ದು ಡಿಕೆಶಿ : ಮುನಿರತ್ನ ಬಾಂಬ್

**ಬೆಂಗಳೂರು:** ಸಿಬಿಐ ತನಿಖೆ ಮಾಡಿಸಿ ನನ್ನ ಮೇಲೆ ರೇಪ್ ಕೇಸ್ ಹಾಕಿಸಿದ್ದು ಡಿಕೆ ಶಿವಕುಮಾರ್ ಎಂದು ಶಾಸಕ ಮುನಿರತ್ನ ಕಿಡಿಕಾರಿದ್ದಾರೆ.

ವಿಧಾನಸೌಧದಲ್ಲಿ ಮಾಧ್ಯಮಗಳೊಂದಿಗೆ ಮಾತನಾಡಿದ ಅವರು, ಪೊಲೀಸ್ ಕಮೀಷನರ್‌ಗೆ ಹೇಳಿ ಡಿಸಿಎಂ ಡಿ.ಕೆ.ಶಿವಕುಮಾರ್ ನನ್ನ ಮೇಲೆ ರೇಪ್ ಕೇಸ್ ಹಾಕಿಸಿದ್ದರು. ಅಟ್ರಾಸಿಟಿ ಕೇಸಲ್ಲಿ ಕೋರ್ಟ್‌ಗೆ ಹೋಗಿದ್ದಾಗ ರಾಜೀನಾಮೆ ಕೊಟ್ಟರೆ ರೇಪ್ ಕೇಸ್ ಹಾಕಲ್ಲ ಎಂದು ಡಿವೈಎಸ್‌ಪಿ ಧರ್ಮೇಂದ್ರ, ನೇರವಾಗಿ ಈ ಮಾತನ್ನು ಹೇಳಿದ್ದಾರೆ. ಡಿ.ಕೆ ಶಿವಕುಮಾರ್ ಹಾಗೂ ಡಿ.ಕೆ ಸುರೇಶ್ ಸೇರಿ ನನ್ನ ಮೇಲೆ ಸಿಬಿಐ ತನಿಖೆ ಮಾಡಿಸಿ ರೇಪ್ ಕೇಸ್ ಹಾಕಿಸಿದ್ದರು ಎಂದು ಸ್ಫೋಟಕ ಹೇಳಿಕೆ ನೀಡಿದರು.

**ನಾನು ರೇಪ್ ಮಾಡಿದ್ರೆ, ಸರ್ವನಾಶ ಆಗ್ತೀನಿ:** ನನಗೆ ಮೊಟ್ಟೆ ಹೊಡೆಯಲು, ಮಸಿ ಬಳಿಯಲು ಹೀಗೆ ಎಲ್ಲದಕ್ಕೂ ರೇಟ್ ಫಿಕ್ಸ್ ಮಾಡಿದ್ದಾರೆ. ಲೋಕಸಭೆ ಚುನಾವಣೆ ಮುಗಿದ ನಂತರ ಈ ರೀತಿ ಟಾರ್ಗೆಟ್ ಮಾಡಿದ್ದಾರೆ. ರಮೇಶ್ ಜಾರಕಿಹೊಳಿ, ರೇವಣ್ಣ, ಸೂರಜ್ ರೇವಣ್ಣ ಎಲ್ಲಾ ಆಯ್ತು ಈಗ ರಾಜಣ್ಣ ಮೇಲೆ ಡಿಕೆಶಿ ಆರೋಪ ಮಾಡುತ್ತಿದ್ದಾರೆ. ಡಿಕೆಶಿ ಮಹಾ ಪಾಪದ ಕೆಲಸ ಮಾಡಿದ್ದಾರೆ. ನೀವು ಮಾಡಿದ ಪಾಪ ನಿಮ್ಮನ್ನ ಬಿಡಲ್ಲ. ನಿಮ್ಮ ಕುಟುಂಬ ಬೆಳೆಯಬೇಕು, ನೀವು ಇನ್ನೂ ಮುಂದೆ ಇಂತಹ ನೀಚ ಕೆಲಸ ಮಾಡಬಾರದು. ನಾನು ರೇಪ್ ಮಾಡಿದ್ದರೆ ಸರ್ವನಾಶ ಆಗುತ್ತೇನೆ, ನಾನು ಹುಳ ಬಿದ್ದು ಸಾಯಬೇಕು. ಇಲ್ಲ ಅಂದರೆ ನೀವು ಹುಳ ಬಿದ್ದು ಸಾಯುತ್ತೀರಾ ಎಂದು ಕಿಡಿಕಾರಿದರು.

ನಾನು ಆತ್ಮಹತ್ಯೆ ಮಾಡಿಕೊಳ್ಳಬೇಕು, ಇಲ್ಲ ನನ್ನ ಕೊಲೆ ಮಾಡುತ್ತಾರೆ. ಡಿಕೆಶಿ ನಿಮ್ಮ ಬಳಿ 20ರೂ. ಇಲ್ಲದಾಗಲೂ ನಿಮ್ಮನ್ನು ನೋಡಿದವರು ರಾಜಣ್ಣ. ದೇವರು ನಿಮ್ಮನ್ನ ಈ ಮಟ್ಟಕ್ಕೆ ತಂದಿದ್ದಾನೆ. ಆದರೆ ನೀವು ಇಂತಹ ಕೀಳು ಮಟ್ಟಕ್ಕೆ ಹೋಗಬಾರದು. ಇದು ಡಿಕೆ ಶಿವಕುಮಾರ್ ಹನಿಟ್ರ್ಯಾಪ್ ಟೀಂ, ರಾತ್ರಿ 2 ಗಂಟೆಗೆ ಹನಿಟ್ರ್ಯಾಪ್ ಟೀಂ ಜೊತೆ ಸಭೆ ಮಾಡ್ತಾರೆ ಎಂದು ಹೇಳಿದರು.

# ಮೈಸೂರು ಪೊಲೀಸರೇ ದಂಧೆ ನಡೆಸುತ್ತಿದ್ದಾರೆ, ಇದಕ್ಕೆ ಕಡಿವಾಣ ಹಾಕಿ

**ಬೆಂಗಳೂರು:** ಮೈಸೂರು ಪೊಲೀಸರು ಕಲ್ಯಾಣ ಮಂಟಪ ನಿರ್ಮಾಣ ಮಾಡಿಕೊಂಡು ದಂಧೆ ಮಾಡುತ್ತಿದ್ದಾರೆ. ಈ ದಂಧೆಗೆ ಗೃಹ ಇಲಾಖೆ ಕಡಿವಾಣ ಹಾಕಬೇಕು ಎಂದು ಬಿಜೆಪಿ ಸದಸ್ಯ ಹೆಚ್. ವಿಶ್ವನಾಥ್ ಸರ್ಕಾರಕ್ಕೆ ಆಗ್ರಹಿಸಿದರು.

» **ಗೃಹ ಇಲಾಖೆಗೆ ಹೆಚ್.ವಿಶ್ವನಾಥ್ ಒತ್ತಾಯ**

ವಿಧಾನ ಪರಿಷತ್ ಪ್ರಶ್ನೋತ್ತರ ಕಲಾಪದಲ್ಲಿ ಹೆಚ್.ವಿಶ್ವನಾಥ್ ಮೈಸೂರು ಪೊಲೀಸರ ಬಗ್ಗೆ ಪ್ರಶ್ನೆ ಮಾಡಿದರು. ಮೈಸೂರು ಮಹಾರಾಜರು ಹಿಂದೆ ಪೊಲೀಸ್ ಇಲಾಖೆಗೆ ಜಾಗ ಕೊಟ್ಟಿದ್ದರು. ಆ ಜಾಗದಲ್ಲಿ ಮೈಸೂರು ಪೊಲೀಸರು ಒಂದು ಕಲ್ಯಾಣ ಮಂಟಪ ಕಟ್ಟಿದ್ದಾರೆ. ಅದರ ಅಧ್ಯಕ್ಷರು ಕಮೀಷನರ್. ಪೊಲೀಸರಿಗೆ ಕಲ್ಯಾಣ ಮಂಟಪದ ಬಾಡಿಗೆ 25 ಸಾವಿರ,ಬೇರೆಯವರಿಗೆ 2 ಲಕ್ಷ ಜಾರ್ಜ್ ಮಾಡುತ್ತಾರೆ. ಪೊಲೀಸರೇ ತಮ್ಮ ಹೆಸರಿನಲ್ಲಿ ಮಂಟಪ ಕೊಟ್ಟು ಬೇರೆಯವರಿಂದ ಹಣ ವಸೂಲಿ ಮಾಡುತ್ತಿದ್ದಾರೆ. ಪೊಲೀಸರಿಂದಲೇ ದಂಧೆ ಆಗುತ್ತಿದೆ. ಮೈಸೂರು ಪೊಲೀಸರ ಮೇಲೆ ಕೇಸ್

ಇದೆ. ತೆರಿಗೆ ಬಾಕಿ ಉಳಿಸಿಕೊಂಡಿದ್ದಾರೆ. ಇದೊಂದು ದೊಡ್ಡ ಕರ್ಮಕಾಂಡ. ಪೊಲೀಸರು ಪೊಲೀಸ್ ಕೆಲಸ ಮಾಡಿ ಅಂದರೆ ಕಲ್ಯಾಣ ಮಂಟಪ, ಸ್ಕೂಲ್, ಕ್ಲಬ್, ರಿಯಲ್ ಎಸ್ಟೇಟ್ ಮಾಫಿಯಾ ಮಾಡುತ್ತಿದ್ದಾರೆ. ಈ ಕಲ್ಯಾಣ ಮಂಟಪವನ್ನು ಸರ್ಕಾರ ವಶಕ್ಕೆ ಪಡೆಯಬೇಕು ಎಂದು ಒತ್ತಾಯಿಸಿದರು.

ಇದಕ್ಕೆ ಸಚಿವ ಪರಮೇಶ್ವರ್ ಉತ್ತರ ನೀಡಿ, ಪ್ರತಿ ಜಿಲ್ಲೆಯಲ್ಲಿ ಪೊಲೀಸ್ ಇಲಾಖೆಗೆ ಒಂದು ವಿಶೇಷ ನಿಧಿ ಇದೆ. ಅದರ ಹಣದಲ್ಲಿ ಅವರು ಸಮುದಾಯ ಭವನ, ಶಾಲೆ ಎಲ್ಲಾ ಕಟ್ಟಿಕೊಂಡಿರುತ್ತಾರೆ. ಎಲ್ಲಾ ಜಿಲ್ಲೆಯಲ್ಲೂ ಇಂತಹ ವ್ಯವಸ್ಥೆ ಆಗಿದೆ. ಮೈಸೂರಿನಲ್ಲಿ ಪೊಲೀಸರು ಉತ್ತಮವಾಗಿ ಮಾಡಿಕೊಂಡಿದ್ದಾರೆ. ಪೊಲೀಸರು ಕೆಲಸದ ಜೊತೆ ಹೆಚ್ಚುವರಿಯಾಗಿ ಇದನ್ನ ನಿರ್ವಹಣೆ ಮಾಡುತ್ತಿದ್ದಾರೆ. ಪೊಲೀಸರು ರಿಯಲ್ ಎಸ್ಟೇಟ್ ದಂಧೆ ಮಾಡುತ್ತಿದ್ದಾರೆ ಅಂದರೆ ನಾನು ಸಹಿಸಲ್ಲ. ಇದಕೋಸ್ಕರ ಇಡೀ ರಾಜ್ಯಕ್ಕೆ ಆದೇಶ ಮಾಡಿದ್ದೇವೆ ಎಂದು ತಿಳಿಸಿದರು.

ಮೈಸೂರಿನಲ್ಲಿ 2001ರಲ್ಲಿ ಸಮುದಾಯ ಭವನ ಕಟ್ಟಿದ್ದಾರೆ. ಕಮೀಷನರ್ ಅವರೇ ಅಧ್ಯಕ್ಷ ಆಗಿದ್ದಾರೆ. 2001ರಿಂದ 2017ರಿಂದ ಇವರು ತೆರಿಗೆ ಪಾವತಿ ಮಾಡಿಲ್ಲ. 11 ಕೋಟಿ ತೆರಿಗೆ ಹಣ ಕಟ್ಟಿಲ್ಲ. 9 ಬಾರಿ ತೆರಿಗೆ ಇಲಾಖೆ ನೋಟೀಸ್ ಕೊಟ್ಟಿದೆ. ಆದರೆ ತೆರಿಗೆ ಕೇಸ್ ಆಗಿರೋದ್ರಿಂದ 2017ರಿಂದ ಈಚೆಗೆ ತೆರಿಗೆ ಪಾವತಿ ಮಾಡಿದ್ದಾರೆ. ಅಕ್ರಮದ ಆರೋಪ ಮಾಡಿರೋದ್ರಿಂದ ಮೂರನೇ ವ್ಯಕ್ತಿಯಿಂದ ತನಿಖೆ ಮಾಡಿಸುತ್ತೇನೆ. ತನಿಖಾ ವರದಿ ಬಂದ ಬಳಿಕ ಕ್ರಮ ತೆಗೆದುಕೊಳ್ಳುತ್ತೇನೆ ಎಂದು ಭರವಸೆ ಕೊಟ್ಟರು.

## ಹೆಚ್ಚಲಿದೆ ವೇತನ

ಆಗ ಮಂಡಿಸಲಾಗಿದ್ದ ತಿದ್ದುಪಡಿ ವಿಧೇಯಕದಲ್ಲಿ ಬೆಲೆ ಸೂಚ್ಯಂಕ ಆಧಾರದಲ್ಲಿ 2023ರ ಏಪ್ರಿಲ್ 1ರಿಂದ 5 ವ ವರ್ಷಕ್ಕೊಮ್ಮೆ ವೇತನ ವೇತನ ಹೆಚ್ಚಿಸುವ ಬಗ್ಗೆ ವಿಧೇಯಕದಲ್ಲಿ ಪ್ರಸ್ತಾಪಿಸಲಾಗಿತ್ತು. ಆದರೆ, ಇದೀಗ 2 ವರ್ಷ ಪೂರ್ಣವಾಗುವ ಮೊದಲೇ ಶಾಸಕರ ವೇತನ ಹೆಚ್ಚಳಕ್ಕೆ ಕ್ರಮ ಕೈಗೊಳ್ಳಲಾಗುತ್ತಿದೆ.

ಸಚಿವರು, ಶಾಸಕರ ವೇತನ ಹೆಚ್ಚಳವನ್ನು ಗೃಹ ಸಚಿವ ಡಾ. ಜಿ ಪರಮೇಶ್ವರ ಹಾಗೂ ಇತರ ಸಚಿವರು ಸಮರ್ಥಿಸಿಕೊಂಡಿದ್ದಾರೆ. ಇತರ ಜನರೊಂದಿಗೆ ಸಚಿವರು, ಶಾಸಕರ ಖರ್ಚು ಕೂಡ ಹೆಚ್ಚಾಗುತ್ತಿದೆ. ಸಾಮಾನ್ಯ ಮನುಷ್ಯ ಕೂಡ ಬೆಲೆ ಏರಿಕೆಯಿಂದ ಬಳಲುತ್ತಿದ್ದಾನೆ, ಮತ್ತು ಶಾಸಕರೂ ಇದಕ್ಕೆ ಹೊರತಲ್ಲ. ಆದ್ದರಿಂದ, ಶಾಸಕರು ಮತ್ತು ಇತರರಿಂದ ಶಿಫಾರಸುಗಳು ಬಂದಿವೆ, ಮತ್ತು ಅದಕ್ಕಾಗಿಯೇ ಮುಖ್ಯಮಂತ್ರಿ ಈ ನಿರ್ಧಾರವನ್ನು ತೆಗೆದುಕೊಂಡಿದ್ದಾರೆ ಎಂದು ಪರಮೇಶ್ವರ್ ಹೇಳಿದ್ದಾರೆ.

## ಗ್ರೆನೇಡ್ ದಾಳಿ

ಜಮ್ಮು ಮತ್ತು ಕಾಶ್ಮೀರ ಪೊಲೀಸರ ವಿಶೇಷ ಕಾರ್ಯಾಚರಣೆ ಗುಂಪು ಮತ್ತು ಕೇಂದ್ರ ಮೀಸಲು ಪೊಲೀಸ್ ಪಡೆ ಈ ಕಾರ್ಯಾಚರಣೆಯನ್ನು ನಡೆಸುತ್ತಿವೆ.

ದಾಳಿ ಅಥವಾ ನಡೆಯುತ್ತಿರುವ ಕಾರ್ಯಾಚರಣೆಯ ಬಗ್ಗೆ ಜಮ್ಮು ಮತ್ತು ಕಾಶ್ಮೀರ ಪೊಲೀಸರಿಂದ ಇದುವರೆಗೆ ಯಾವುದೇ ಅಧಿಕೃತ ಹೇಳಿಕೆ ಬಂದಿಲ್ಲ. ಅಧಿಕಾರಿಗಳು ಇನ್ನೂ ಹೆಚ್ಚಿನ ವಿವರಗಳನ್ನು ಬಿಡುಗಡೆ ಮಾಡಿಲ್ಲ ಮತ್ತು ತನಿಖೆ ನಡೆಯುತ್ತಿದೆ.

ಜಮ್ಮು ಮತ್ತು ಕಾಶ್ಮೀರ ಪೊಲೀಸ್ ಮುಖ್ಯಸ್ಥ ನಳಿನ್ ಪ್ರಭಾತ್ ಗುರುವಾರ ಕೇಂದ್ರಾಡಳಿತ ಪ್ರದೇಶದಲ್ಲಿ ಭದ್ರತಾ ಪರಿಸ್ಥಿತಿ ಮತ್ತು ಪಡೆಯ ಕಾರ್ಯಾಚರಣೆಯನ್ನು ಪರಿಶೀಲಿಸಿದರು. ಪೊಲೀಸ್ ಮಹಾನಿರ್ದೇಶಕ (ಡಿಜಿಪಿ) ಜೆಕೆ ಪ್ರಭಾತ್ ಅವರು ಕಾಶ್ಮೀರದ ಪೊಲೀಸ್ ನಿಯಂತ್ರಣ ಕೊಠಡಿಯಲ್ಲಿ ಭದ್ರತಾ ಪರಿಶೀಲನಾ ಸಭೆಯ ಅಧ್ಯಕ್ಷತೆ ವಹಿಸಿದ್ದರು ಎಂದು ಪೊಲೀಸ್ ವಕ್ತಾರರು ತಿಳಿಸಿದ್ದಾರೆ.

## ಮೊದಲನೇ ಪುಟದಿಂದ...

ಕಾಶ್ಮೀರದ ಐಜಿಪಿ ವಿಕೆ ಬರ್ಡಿ, ರೇಂಜ್ ಡೆಪ್ಯೂಟಿ ಇನ್ಸ್‌ಪೆಕ್ಟರ್ ಜನರಲ್ (ಡಿಐಜಿಗಳು) ಮತ್ತು ಜಿಲ್ಲಾ ಎಸ್‌ಎಸ್‌ಪಿಗಳು ಸೇರಿದಂತೆ ಹಿರಿಯ ಅಧಿಕಾರಿಗಳು ಭಾಗವಹಿಸಿದ್ದ ಸಭೆಯಲ್ಲಿ, ಭಯೋತ್ಪಾದನಾ ನಿಗ್ರಹ ಕ್ರಮಗಳು, ಅಪರಾಧ ನಿಯಂತ್ರಣ ಮತ್ತು ನಡೆಯುತ್ತಿರುವ ಭದ್ರತಾ ಕಾರ್ಯಾಚರಣೆಗಳ ಪರಿಣಾಮಕಾರಿತ್ವ ಸೇರಿದಂತೆ ಪ್ರಸ್ತುತ ಭದ್ರತಾ ಪರಿಸ್ಥಿತಿಯನ್ನು ನಿರ್ಣಯಿಸುವತ್ತ ಗಮನಹರಿಸಲಾಯಿತು.

ಭಯೋತ್ಪಾದಕರಿಗೆ ಹಣಕಾಸು ಒದಗಿಸುವುದರೊಂದಿಗೆ ಸಂಬಂಧ ಹೊಂದಿರುವ ಮಾದಕವಸ್ತು ಕಳ್ಳಸಾಗಣೆ ಜಾಲಗಳ ವಿರುದ್ಧ ಕಾರ್ಯಾಚರಣೆ ತೀವ್ರಗೊಳಿಸಲು ನಿರ್ದೇಶನ ನೀಡಲಾಯಿತು.

## ರಹಸ್ಯ

ಸೌರಭ್ ತನ್ನ ಮಗಳ ಆರನೇ ವರ್ಷದ ಹುಟ್ಟುಹಬ್ಬವನ್ನು ಆಚರಿಸಲು ಲಂಡನ್ ನಿಂದ ಭಾರತಕ್ಕೆ ಬಂದಿದ್ದ.

ಕೊಲೆಯ ನಂತರ ಪಿಹು ತನ್ನ ಅಜ್ಜಿಯ ಬಳಿ ಅಪ್ಪ ಡ್ರಮ್ ನಲ್ಲಿದ್ದಾರೆ ಎಂದು ಹೇಳಿದ್ದಳು. ಅದು ಅನುಮಾನಕ್ಕೆ ಎಡೆ ಮಾಡಿಕೊಟ್ಟಿತ್ತು ಎಂದು ಸೌರಭ್ ತಾಯಿ ಹೇಳಿದ್ದರೂ ಕೂಡ, ಪೊಲೀಸರು ಇದನ್ನು ಅಲ್ಲಗಳೆದಿದ್ದು, ಪ್ರಕರಣ ಬೆಳಕಿಗೆ ಬಂದ ಬಳಿಕವೇ ಮಗುವಿಗೆ ವಿಚಾರ ತಿಳಿದಿದೆ ಎಂದು ಹೇಳಿದ್ದಾರೆ. ಮುಸ್ಕಾನ್ ಘಟನೆಯನ್ನು ಕುಟುಂಬ ಸದಸ್ಯರಿಗೆ ವಿವರಿಸುವುದನ್ನು ಮಗು ಕೇಳಿರಬೇಕು. ಕೊಲೆಯ ಬಗ್ಗೆ ಅವಳಿಗೆ ಮೊದಲೇ ತಿಳಿದಿರಲಿಲ್ಲ ಎಂದಿದ್ದಾರೆ.

ಸೌರಭ್ ಪತ್ನಿ ಮುಸ್ಕಾನ್ ಮತ್ತು ಆಕೆಯ ಪ್ರಿಯಕರ ಸಾಹಿಲ್ ಆತನನ್ನು ಕೊಲೆ ಮಾಡಿ, ದೇಹವನ್ನು 15 ತುಂಡುಗಳಾಗಿ ಕತ್ತರಿಸಿ ಡ್ರಮ್‌ನಲ್ಲಿ ಹಾಕಿದ್ದರು. ಇಷ್ಟೇ ಅಲ್ಲ, ತನ್ನ ಗಂಡನನ್ನು ಕೊಂದ ನಂತರ ಯಾರಿಗೂ ಅನುಮಾನ ಬರದಂತೆ ನೋಡಿಕೊಳ್ಳಲು, ಮುಸ್ಕಾನ್ ತನ್ನ ಮೊಬೈಲ್‌ನಿಂದ ಸೌರಭ್‌ನ ಕುಟುಂಬಕ್ಕೆ ಸಂದೇಶಗಳನ್ನು ಕಳುಹಿಸಿದಳು, ಇದರಿಂದ ಅವನು ಜೀವಂತವಾಗಿದ್ದಾನೆ ಎಂದು ಬಿಂಬಿಸಲು ಪ್ರಯತ್ನಿಸಿದ್ದಳು.

ಸೌರಭ್‌ಗೆ ಹಲವು ಬಾರಿ ಕರೆ ಮಾಡಿದರೂ ಯಾವುದೇ ಪ್ರತಿಕ್ರಿಯೆ ಬರದಿದ್ದಾಗ ಅನುಮಾನ ಬಂತು ಎಂದು ಸೌರಭ್ ಸಹೋದರಿ ಹೇಳಿದ್ದಾರೆ. ಹಾಗೆಯೇ ಮಗು ಅಪ್ಪ ಡ್ರಮ್ ನೊಳಗಿದ್ದಾರೆ ಎಂಬ ಮಾತಿನಿಂದ ಸೌರಭ್ ತಾಯಿಗೆ ಅನುಮಾನ ಬಂದಿತ್ತು ಕೂಡಲೇ ಪೊಲೀಸರಿಗೆ ಮಾಹಿತಿ ನೀಡಲಾಗಿತ್ತು.

ಮಾರ್ಚ್ 4 ರ ರಾತ್ರಿ, ಮುಸ್ಕಾನ್ ಸೌರಭ್ ಅವರ ಆಹಾರದಲ್ಲಿ ಸ್ವಲ್ಪ ಮಾದಕ ದ್ರವ್ಯವನ್ನು ಬೆರೆಸಿದ್ದರಿಂದ ಸೌರಭ್ ಪ್ರಜ್ಞೆ ತಪ್ಪಿದ್ದರು. ನಂತರ, ಮುಸ್ಕಾನ್ ಸಾಹಿಲ್ ಗೆ ಕರೆ ಮಾಡಿದ್ದಾಳೆ, ಇಬ್ಬರೂ ಒಟ್ಟಾಗಿ ಸೌರಭ್ ನನ್ನು ಕೊಲೆ ಮಾಡಿದ್ದರು. ದೇಹವನ್ನು ವಿಲೇವಾರಿ ಮಾಡಲು ಸುಲಭವಾಗುವಂತೆ, ಅವರ ಕೈಗಳನ್ನು ಕತ್ತರಿಸಲಾಯಿತು. ಮರುದಿನ, ಅವನು ಮಾರುಕಟ್ಟೆಯಿಂದ ಒಂದು ದೊಡ್ಡ ಪ್ಲಾಸ್ಟಿಕ್ ಡ್ರಮ್, ಸಿಮೆಂಟ್ ಮತ್ತು ಮರಳನ್ನು ಖರೀದಿಸಿ, ಅದರೊಳಗೆ ಶವವನ್ನು ಮುಚ್ಚಿ ಮನೆಯಲ್ಲಿ ಅಡಗಿಸಿಟ್ಟಿದ್ದರು.

ಕೊಲೆ ಮಾಡಿ ಇಬ್ಬರು ಟ್ರಿಪ್‌ಗೆ ಹೋಗಿದ್ದರು. ಮುಸ್ಕಾನ್ ತನ್ನ ಪತಿಯೊಂದಿಗೆ ಹಿಮಾಚಲಕ್ಕೆ ಹೋಗುತ್ತಿರುವುದಾಗಿ ಅಕ್ಕಪಕ್ಕದ ಮನೆಯವರಿಗೆ ತಿಳಿಸಿದ್ದಳು. ಪೊಲೀಸರು ಮುಸ್ಕಾನ್ ಮತ್ತು ಸಾಹಿಲ್ ಅವರನ್ನು ಬಂಧಿಸಿದರು. ವಿಚಾರಣೆಯ ಸಮಯದಲ್ಲಿ, ಇಬ್ಬರೂ ತಮ್ಮ ಅಪರಾಧವನ್ನು ಒಪ್ಪಿಕೊಂಡರು.

ಮುಸ್ಕಾನ್ ಮತ್ತು ಸಾಹಿಲ್ ಬಾಲ್ಯದ ಸ್ನೇಹಿತರಾಗಿದ್ದರು ಮತ್ತು 2019 ರಲ್ಲಿ ವಾಟ್ಸಾಪ್ ಗುಂಪಿನ ಮೂಲಕ ಮತ್ತೆ ಸಂಪರ್ಕಕ್ಕೆ ಬಂದರು. ಸಾಹಿಲ್ ಅವಳನ್ನು ಮಾದಕ ದ್ರವ್ಯಗಳ ವ್ಯಸನಿಯನ್ನಾಗಿ ಮಾಡಿದ್ದ ಮತ್ತು ಸೌರಭ್ ಅವನನ್ನು ತಡೆಯುತ್ತಿದ್ದ, ಆದ್ದರಿಂದ ಮುಸ್ಕಾನ್ ಆತನನ್ನು ಕೊಂದಿರಬಹುದೆಂದು ಮುಸ್ಕಾನ್ ತಂದೆ ಹೇಳಿದ್ದಾರೆ. ನ್ಯಾಯಾಲಯ ಇಬ್ಬರನ್ನೂ 14 ದಿನಗಳ ನ್ಯಾಯಾಂಗ ಬಂಧನಕ್ಕೆ ಕಳುಹಿಸಿದೆ.ಸೌರಭ್ ರಜಪೂತ್ ಅವರ ಮೃತದೇಹವನ್ನು ಮರಣೋತ್ತರ ಪರೀಕ್ಷೆಯ ನಂತರ ಅವರ ಮನೆಗೆ ತರಲಾಯಿತು, ತಡರಾತ್ರಿ ಅಂತ್ಯಕ್ರಿಯೆ ನಡೆಸಲಾಯಿತು.

# ವಿವಿಧ ಬೇಡಿಕೆಗಳ ಈಡೇರಿಕೆಗಾಗಿ ವೈಟಿಪಿಎಸ್‌ನ 1,500 ಗುತ್ತಿಗೆ ನೌಕರರಿಂದ ಉಗ್ರ ಹೋರಾಟ

**ರಾಯಚೂರು:** ಜಿಲ್ಲೆಯ ಯರಮರಸ್ ನಲ್ಲಿರುವ ವೈಟಿಪಿಎಸ್ ವಿದ್ಯುತ್ ಕೇಂದ್ರದ 1,500 ಗುತ್ತಿಗೆ ಕಾರ್ಮಿಕರು ವಿವಿಧ ಬೇಡಿಕೆಗಳ ಈಡೇರಿಕೆಗಾಗಿ ಕೆಲಸಕ್ಕೆ ಗೈರಾಗಿ ಪ್ರತಿಭಟನೆ ನಡೆಸಿದ್ದಾರೆ.

ಸಂಬಳ ಹೆಚ್ಚಳ, ಭತ್ತೆ ಸೇರಿ ವಿವಿಧ ಬೇಡಿಕೆಗಳ ಈಡೇರಿಕೆಗಾಗಿ ಅನಿರ್ದಿಷ್ಟಾವಧಿ ಹೋರಾಟಕ್ಕೆ ಮುಂದಾಗಿದ್ದು, ವಿದ್ಯುತ್ ಕೇಂದ್ರದ 1500 ಗುತ್ತಿಗೆ ಕಾರ್ಮಿಕರು ಪಾಳೆಯ ಪ್ರಕಾರ ಕೆಲಸಕ್ಕೆ ಗೈರಾಗಿ ಪ್ರತಿಭಟನೆ ಮಾಡುತ್ತಿದ್ದಾರೆ. ಹೀಗಾಗಿ ಪ್ರತಿಭಟನೆ ವಿದ್ಯುತ್ ಉತ್ಪಾದನೆ ಮೇಲೆ ಗಂಭೀರ ಪರಿಣಾಮ ಬೀಳಲಿದೆ.

ರಾಜ್ಯದಲ್ಲಿ ಲೋಡ್ ಶೆಡ್ಡಿಂಗ್ ಭೀತಿ ನಡುವೆಯೇ ವಿದ್ಯುತ್ ಕೇಂದ್ರದ ಕಾರ್ಮಿಕರು ಹೋರಾಟಕ್ಕೆ ಮುಂದಾಗಿದ್ದಾರೆ. ಹೋರಾಟ ಮುಂದುವರೆದರೆ ವಿದ್ಯುತ್ ಉತ್ಪಾದನೆಗೆ ಖಂಡಿತ ಬ್ರೇಕ್ ಬೀಳಲಿದೆ. ವಿದ್ಯುತ್ ಕೇಂದ್ರದ ವಿವಿಧ ವಿಭಾಗಗಳ ಕಾರ್ಮಿಕರು, ನೌಕರರು ಕೆಲಸಕ್ಕೆ ಗೈರಾಗಿದ್ದಾರೆ. ಗುತ್ತಿಗೆ ಪಡೆದಿರುವ ಪವರ್ ಮೇಕ್ ಕಂಪನಿ ವಿರುದ್ಧ ಕಾರ್ಮಿಕರು ಆಕ್ರೋಶ ವ್ಯಕ್ತಪಡಿಸಿದ್ದಾರೆ. ಸಂಬಳವನ್ನ ಸರಿಯಾಗಿ ಕೊಡದೇ ತಾರತಮ್ಯ ಮಾಡಲಾಗುತ್ತಿದೆ ಎಂದು ಆರೋಪಿಸಿದ್ದಾರೆ.

1,600 ಮೆಗಾವ್ಯಾಟ್ ವಿದ್ಯುತ್ ಉತ್ಪಾದನಾ ಸಾಮರ್ಥ್ಯದ ವೈಟಿಪಿಎಸ್ ವಿದ್ಯುತ್ ಕೇಂದ್ರದಲ್ಲಿ ಸದ್ಯ ಕೇವಲ 839 ಮೆಗಾವ್ಯಾಟ್ ವಿದ್ಯುತ್ ಉತ್ಪಾದನೆಯಾಗುತ್ತಿದೆ. ಈಗಾಗಲೇ ತಾಂತ್ರಿಕ ಸಮಸ್ಯೆ, ದುರಸ್ತಿ ಕಾರಣಕ್ಕೆ ರಾಜ್ಯದಲ್ಲಿ ನಡೆದಿರುವ ಲೋಡ್ ಶೆಡ್ಡಿಂಗ್ ಈ ಹೋರಾಟದಿಂದ ಇನ್ನೂ ಹೆಚ್ಚಾಗುವ ಸಾಧ್ಯತೆಯಿದೆ. ರಾಜ್ಯದಲ್ಲಿ ವಿದ್ಯುತ್ ಬೇಡಿಕೆ ಹೆಚ್ಚಾಗಿರುವ ಹೊತ್ತಲ್ಲೇ ಆರ್‌ಟಿಪಿಎಲ್ ಹಾಗೂ ವೈಟಿಪಿಎಸ್ ಗುತ್ತಿಗೆ ಕಾರ್ಮಿಕ ಸಂಘದ ನೇತೃತ್ವದಲ್ಲಿ ಅನಿರ್ದಿಷ್ಟಾವಧಿ ಹೋರಾಟ ನಡೆದಿದೆ. ಕಾರ್ಮಿಕರು ಹಾಗೂ ನೌಕರರ ಹೋರಾಟದಿಂದ ವಿದ್ಯುತ್ ಉತ್ಪಾದನೆ ಮೇಲೆ ಪರಿಣಾಮ ಸಾಧ್ಯತೆಯಿದೆ.

ಸಂಜೆ ಮುಗಿಲು
ಶುಕ್ರವಾರ
21.3.2025



# ನೈಜತೆಯಿಂದ ಕೂಡಿರುವ ಜಮೀನುಗಳಿಗೆ ಖಾತೆ

## ಅಂದಿನ ಕಾನೂನುಗಳು ಅಂದಿನ ದಿನಕ್ಕೆ ಅನ್ವಯ - ಇಂದಿನ ಕಾನೂಗಳು ಅಂದಿನ ದಿನಕ್ಕೆ ಅನ್ವಯವಲ್ಲ

**ಬೆಂಗಳೂರು:** ನೈಜತೆಯಿಂದ ಕೂಡಿರುವ ಜಮೀನುಗಳಿಗೆ ಖಾತೆಗಳನ್ನು ನೀಡಲು ಅಗತ್ಯ ಕ್ರಮ ವಹಿಸಲಾಗುವುದು. ಅಂದಿನ ಕಾನೂನುಗಳು ಅಂದಿನ ದಿನಕ್ಕೆ ಅನ್ವಯವಾಗಲಿದೆ. ಇಂದಿನ ಕಾನೂನುಗಳು ಈ ಹಿಂದಿನ ದಿನಗಳ ಕಾನೂನುಗಳಿಗೆ ಅನ್ವಯವಾಗುವುದಿಲ್ಲ ಎಂದು ಕಂದಾಯ ಸಚಿವ ಕೃಷ್ಣಬೈರೇಗೌಡ ಅವರು ತಿಳಿಸಿದರು.

ವಿಧಾನ ಪರಿಷತ್ತಿನ ಪ್ರಶ್ನೋತ್ತರ ಕಲಾಪದ ವೇಳೆ ಪರಿಷತ್ ಸದಸ್ಯ ಡಾ. ಯತೀಂದ್ರ ಎಸ್ ಅವರ ಚುಕ್ಕೆ ಗುರುತಿನ ಪ್ರಶ್ನೆಗೆ ಉತ್ತರಿಸಿದ ಸಚಿವರು, ಬಗರ್ ಹುಕುಂ ಸಾಗುವಳಿ ಸಕ್ರಮೀಕರಣ ಸಮಿತಿಯ ನಡವಳಿ, ಸಾಗುವಳಿ ಚೀಟಿ ವಿತರಣಾ ವಹಿ, ಕಿಮ್ಮತ್ತು ಪಾವತಿಸಿರುವ ವಹಿ ಇತ್ಯಾದಿಗಳಲ್ಲಿ ಮೂಲ ಮಂಜೂರಿದಾರರ ಹೆಸರು, ಜಮೀನಿನ ವರ್ಗದ ಬಗ್ಗೆ, ಅರಣ್ಯ ಜಮೀನಿನ ಬಗ್ಗೆ ಪರಿಶೀಲಿಸಿಕೊಂಡು, ನಕಲಿ ಸಾಗುವಳಿ ಚೀಟಿಗಳು ಇದ್ದಲ್ಲಿ ಮೂಲ ಮಂಜೂರಾತಿ ಕಡತಗಳನ್ನು ಪಡೆದು ನೈಜತೆಯನ್ನು ಪರಿಶೀಲಿಸಿ ಖಚಿತಪಡಿಸಿಕೊಂಡು ಕ್ರಮವಹಿಸಲಾಗುತ್ತಿದೆ.

ಕೆಲವು ಮಂಜೂರಾದ ಪ್ರಕರಣಗಳು ನೈಜತೆಯಿಂದ ಕೂಡಿದ್ದು, ಪ್ರಸ್ತಾಪಿತ ಮಂಜೂರಾದ ಪ್ರದೇಶದಲ್ಲಿ ಈಗಾಗಲೇ ಅಧಿಸೂಚಿತ ಪರಿಭಾವಿತ ಅರಣ್ಯ ಪ್ರದೇಶದ ವ್ಯಾಪ್ತಿಯಲ್ಲಿ ಇದ್ದಲ್ಲಿ, ಅರಣ್ಯ ಇಲಾಖೆಯಿಂದ ನಿರಾಕ್ಷೇಪಣಾ ಪತ್ರವನ್ನು ಪಡೆದು ಖಾತೆ ಮಾಡಲಾಗುತ್ತಿದೆ. ಮಂಜೂರಾದ ಮೂಲ ಸರ್ವೆ ನಂಬರಿನ ಪಹಣಿಯ ಅಂಕಣ 9 ರಲ್ಲಿ, ಹೂಸ್ತು ವಿಸ್ತೀರ್ಣ ನಮೂದಿದ್ದಲ್ಲಿ, ಆಕಾರ್ ಬಂದ್ ವಿಸ್ತೀರ್ಣವನ್ನು ಪಹಣಿಯಲ್ಲಿ ಸರಿಪಡಿಸಿ ಖಾತೆ ಮಾಡಲಾಗುತ್ತಿದೆ. ಸಮಿತಿಯ ಸ್ಥಿರೀಕರಣಕ್ಕಾಗಿ ಇರುವ ಪ್ರಕರಣಗಳನ್ನು ಸಮಿತಿಯ ಮುಂದೆ ಮಂಡಿಸಿ ಸ್ಥಿರೀಕರಿಸಿದ ನಂತರ ಖಾತೆಯನ್ನು ಮಾಡಲು ಕ್ರಮವಹಿಸಲಾಗುತ್ತಿದೆ. ಸರ್ಕಾರದ ಸುತ್ತೋಲೆ ಸಂ. ಕಂಇ 33 ಟಿ.ಆರ್.ಎಂ. 2019 (ಇ), ದಿನಾಂಕ 17-10-2020 ರಲ್ಲಿ ಮಂಜೂರಿದಾರರು ಪೌತಿಯಾಗಿದ್ದಲ್ಲಿ ಖಾತೆಯನ್ನು ನೀಡಲಾಗಿದೆ. ಪೌತಿ ಖಾತೆಯನ್ನು ಮಾಡಲು ಮಾರ್ಗಸೂಚಿಗಳನ್ನು ಸಹ ನೀಡಲಾಗಿದೆ ಎಂದು ತಿಳಿಸಿದರು.

## ಮೇವಿನ ಕೊರತೆಯನ್ನು ನೀಗಿಸಲು ಸರ್ಕಾರ ಅಗತ್ಯ ಕ್ರಮ

**ಪಶುಪಾಲಕ ಜಾನುವಾರುಗಳಿಗೆ ಬೇಸಿಗೆಯಲ್ಲಿ ಉಂಟಾಗುವ ಮೇವಿನ ಕೊರತೆಯನ್ನು ನೀಗಿಸಲು ಸರ್ಕಾರ ಅಗತ್ಯ ಮುನ್ನೆಚ್ಚರಿಕೆ ಕ್ರಮಗಳನ್ನು ತೆಗೆದುಕೊಂಡಿದೆ ಎಂದು ಕಂದಾಯ ಸಚಿವ ಕೃಷ್ಣಬೈರೇಗೌಡ ಅವರು ತಿಳಿಸಿದರು.**

**ಇಂದು ವಿಧಾನ ಪರಿಷತ್ತಿನ ಪ್ರಶ್ನೋತ್ತರ ಕಲಾಪದ ವೇಳೆ ಪರಿಷತ್ ಸದಸ್ಯ ಶಾಂತಾರಾಮ್ ಬುಡ್ನ ಸಿದ್ದಿ ಅವರ ಚುಕ್ಕೆ ಗುರುತಿನ ಪ್ರಶ್ನೆಗೆ ಪಶುಸಂಗೋಪನೆ ಮತ್ತು ರೇಷ್ಮೆ ಇಲಾಖೆ ಸಚಿವರ ಪರವಾಗಿ ಉತ್ತರಿಸಿದ ಸಚಿವರು, ಪಶುಪಾಲಕ ಜಾನುವಾರುಗಳಿಗೆ ಬೇಸಿಗೆಯಲ್ಲಿ ಉಂಟಾಗುವ ಮೇವಿನ ಕೊರತೆಯನ್ನು ನೀಗಿಸಲು ಸರ್ಕಾರವು ಮುನ್ನೆಚ್ಚರಿಕೆ ಕ್ರಮಗಳ ತೆಗೆದುಕೊಂಡಿದ್ದು, ಸಾಪ್ತಾಹಿಕ ಮೇವಿನ ವರದಿಯನ್ವಯ ಯಾವುದೇ ತಾಲ್ಲೂಕಿನಲ್ಲಿ ಮೇವಿನ ಲಭ್ಯತೆಯು 4 ವಾರಗಳಿಗಿಂತ ಕಡಿಮೆ ಆದಲ್ಲಿ ಮೇವಿನ ಬ್ಯಾಂಕ್‌ನ್ನು ತೆರೆದು ರೈತರಿಗೆ ರಿಯಾಯಿತಿ ದರದಲ್ಲಿ ಒಣ ಮೇವನ್ನು ಪೂರೈಸಲು ಕ್ರಮವಹಿಸಲಾಗುವುದು. ಸಾಪ್ತಾಹಿಕ ಮೇವಿನ ವರದಿಯನ್ವಯ ಯಾವುದೇ ತಾಲ್ಲೂಕಿನಲ್ಲಿ ಮೇವಿನ ಲಭ್ಯತೆಯು 2 ವಾರಗಳಿಗಿಂತ ಕಡಿಮೆ ಆದಲ್ಲಿ ಹೋಬಳಿ ಮಟ್ಟದಲ್ಲಿ ಜಾನುವಾರು ಶಿಬಿರವನ್ನು ತೆರೆದು ಜಾನುವಾರುಗಳಿಗೆ ಮೇವು, ನೀರು, ನೆರಳನ್ನು ಒದಗಿಸಿ ಸಂರಕ್ಷಿಸಲಾಗುವುದು. ಜಾನುವಾರುಗಳಿಗೆ ಮೇವಿನ ಸಮಸ್ಯೆ ಉಂಟಾಗದಂತೆ ಮುಂಜಾಗ್ರತೆಯಾಗಿ ಮೇವು ಉತ್ಪಾದನೆಯನ್ನು ಹೆಚ್ಚಿಸಲು ನೀರಾವರಿ ಸೌಲಭ್ಯವಿರುವ ರೈತರಿಗೆ ಕಡಿಮೆ ಅವಧಿಯಲ್ಲಿ ಮೇವು ಉತ್ಪಾದಿಸುವ ಮೇವಿನ ಬೀಜದ 4,52,463 ಮಿನಿ ಕಿಟ್‌ಗಳನ್ನು ನೀಡಲಾಗಿದೆ. ಇಲಾಖೆಯ ಕ್ಷೇತ್ರಗಳಲ್ಲಿ ಮೇವಿನ ಬೇರುಗಳನ್ನು ಉತ್ಪಾದಿಸಿ ಆಸಕ್ತ ರೈತರಿಗೆ ವಿತರಿಸಲಾಗುವುದು. ಕಡಿಮೆ ದರ್ಜೆಯ ಮೇವಿಗೆ ಯೂರಿಯ ದ್ರಾವಣವನ್ನು ಸಿಂಪಡಿಸಿ ಒಣ ಮೇವು ಪೌಷ್ಟೀಕರಣಗೊಳಿಸುವ ಕುರಿತು ಹಾಗೂ ಹಸಿರು ಮೇವಿನಿಂದ ರಸಮೇವು ತಯಾರಿಸಿ, ಸಂರಕ್ಷಿಸಿ, ಬೇಸಿಗೆಯಲ್ಲಿ ಬಳಸಲು ರೈತರಿಗೆ ತರಬೇತಿ ಮತ್ತು ಪ್ರಾತ್ಯಕ್ಷಿಕೆ ನೀಡಲಾಗುತ್ತಿದೆ. ರೈತರು ಬೆಳೆಯುವ ಮೇವು ಪೋಲಾಗದಂತೆ ಸದ್ಬಳಕೆ ಮಾಡಿಕೊಳ್ಳಲು ರೈತರಿಗೆ ಪ್ರಸಕ್ತ ಸಾಲಿನಲ್ಲಿ ಒಟ್ಟಾರೆಯಾಗಿ 1,428 ಮೇವು ಕತ್ತರಿಸುವ ಯಂತ್ರವನ್ನು ವಿತರಿಸಲಾಗಿದೆ. ಅಲ್ಲದೆ, ತೋಟಗಾರಿಕೆ ಬೆಳೆಗಳ ಮಧ್ಯ ಖಾಲಿ ಇರುವ ಪ್ರದೇಶಗಳಲ್ಲಿ ಮೇವು ಬೆಳೆಯುವ ಕಾರ್ಯಕ್ರಮವನ್ನು ಅಳವಡಿಸಿಕೊಳ್ಳಲು ರೈತರಿಗೆ ಸೂಕ್ತ ಮಾರ್ಗದರ್ಶನ ನೀಡಲಾಗುತ್ತಿದೆ ಎಂದು ತಿಳಿಸಿದರು.**

## ಕೆ-ರೇರಾ : ದಂಡ ವಸೂಲಾತಿಗೆ ಅಗತ್ಯ ಕ್ರಮ

**ಕರ್ನಾಟಕ ರಿಯಲ್ ಎಸ್ಟೇಟ್ ನಿಯಂತ್ರಣ ಪ್ರಾಧಿಕಾರದ ನಿಯಮಗಳನ್ನು ಉಲ್ಲಂಘಿಸಿದವರ ವಿರುದ್ಧ ದಂಡ ವಸೂಲಾತಿಗೆ ಅಗತ್ಯ ಕ್ರಮ ಕೈಗೊಳ್ಳಲಾಗುವುದು ಎಂದು ವಸತಿ, ವಕ್ಫ್ ಮತ್ತು ಅಲ್ಪಸಂಖ್ಯಾತರ ಕಲ್ಯಾಣ ಇಲಾಖೆ ಸಚಿವರಾದ ಬಿ.ಝಡ್. ಜಮೀರ್ ಅಹಮ್ಮದ್ ಖಾನ್ ಅವರು ತಿಳಿಸಿದರು. ವಿಧಾನ ಪರಿಷತ್ತಿನ ಪ್ರಶ್ನೋತ್ತರ ಕಲಾಪದ ವೇಳೆ ಪರಿಷತ್ ಸದಸ್ಯ ಎಸ್. ಎಲ್. ಭೋಜೇಗೌಡ ಅವರ ಚುಕ್ಕೆ ಗುರುತಿನ ಪ್ರಶ್ನೆಗೆ ಉತ್ತರಿಸಿದ ಸಚಿವರು, ರೇರಾ ಪ್ರಾಧಿಕಾರದಲ್ಲಿ ಕಳೆದ ವರ್ಷಗಳಲ್ಲಿ ಅನುಮೋದನೆಗಾಗಿ 3129 ಪ್ರಸ್ತಾವನೆಗಳು ಸ್ವೀಕರಿಸಲಾಗಿದ್ದು, 2701 ಪ್ರಸ್ತಾವನೆಗಳಿಗೆ ಅನುಮೋದನೆ ನೀಡಲಾಗಿದೆ. 243 ಪ್ರಸ್ತಾವನೆಗಳು ಬಾಕಿ ಉಳಿದ್ದಿದ್ದು, 633 ಪ್ರಸ್ತಾವನೆಗಳನ್ನು ತಿರಸ್ಕರಿಸಲಾಗಿದೆ ಮತ್ತು 19 ಪ್ರಸ್ತಾವನೆಗಳನ್ನು ವಿಲೇ ಇಡಲಾಗಿದೆ ಎಂದು ತಿಳಿಸಿದರು. ಪ್ರಾಧಿಕಾರವು ಕೆ-ರೇರಾ ನಿಯಮಗಳನ್ನು ಉಲ್ಲಂಘಿಸಿದವರ ವಿರುದ್ಧ ಇಲ್ಲಿಯವರೆಗೆ ಒಟ್ಟು 11495 ದೂರು ದಾಖಲಿಸಿಕೊಂಡಿರುತ್ತದೆ. ಪ್ರಾಜೆಕ್ಟ್‌ಗಳಿಗೆ ಸಂಬಂಧಿಸಿದಂತೆ 11126 ದಾಖಲಿಸಿಕೊಂಡಿದೆ ಕರ್ನಾಟಕ ರಿಯಲ್ ಎಸ್ಟೇಟ್ (ನಿಯಂತ್ರಣ ಮತ್ತು ಅಭಿವೃದ್ಧಿ) ನಿಯಮಗಳು, 2017 ಅನ್ನು ಉಲ್ಲಂಘನೆ ಮಾಡಿದ 1660 ಪ್ರಕರಣಗಳಲ್ಲಿ ದಿನಾಂಕ:31.12.2024ರ ಅಂತ್ಯಕ್ಕೆ ರೂ.758,85,87,682/-ಗಳ ಮೊತ್ತವನ್ನು ದಂಡ ವಿಧಿಸಲಾಗಿದೆ. ದಂಡ ವಸೂಲಾತಿಗೆ ಅಗತ್ಯ ಕ್ರಮ ಕೈಗೊಳ್ಳಲಾಗುವುದು ಎಂದು ತಿಳಿಸದರು.**

## ತಿರುಮಲ ಕರ್ನಾಟಕ ರಾಜ್ಯ ಛತ್ರದ ನವೀಕರಣ ಕಾಮಗಾರಿ ಪೂರ್ಣ

**ಬೆಂಗಳೂರು:** ತಿರುಮಲ ಕರ್ನಾಟಕ ರಾಜ್ಯ ಛತ್ರದ ನವೀಕರಣ ಪೂರ್ಣಗೊಂಡಿದೆ. ಉತ್ತರ ಪ್ರದೇಶದ ಕಾಶಿ / ವಾರಣಾಸಿಯ ಕಟ್ಟಡ ಕಾಮಗಾರಿಯನ್ನು ಶೀಘ್ರದಲ್ಲಿಯೇ ಕೈಗೊಳ್ಳಲಾಗುವುದು ಎಂದು ಸಾರಿಗೆ ಮತ್ತು ಮುಜರಾಯಿ ಸಚಿವ ರಾಮಲಿಂಗಾರೆಡ್ಡಿ ಅವರು ತಿಳಿಸಿದರು.

ಇಂದು ವಿಧಾನ ಪರಿಷತ್ತಿನ ಪ್ರಶ್ನೋತ್ತರ ಕಲಾಪದ ವೇಳೆ ಪರಿಷತ್ ಸದಸ್ಯ ಟಿ.ಎ. ಶರವಣ ಅವರ ಚುಕ್ಕೆ ಗುರುತಿನ ಪ್ರಶ್ನೆಗೆ ಉತ್ತರಿಸಿದ ಸಚಿವರು, ಆಂಧ್ರಪ್ರದೇಶ ಮತ್ತು ತಿರುಪತಿಯಲ್ಲಿರುವ ಧಾರ್ಮಿಕ ದತ್ತಿ ಇಲಾಖಾ ವ್ಯಾಪ್ತಿಯಲ್ಲಿರುವ ಕರ್ನಾಟಕ ರಾಜ್ಯ ಛತ್ರದ ಜಾಗದ ವಿಸ್ತೀರ್ಣವು ವಾರಣಾಸಿ 1576 ಚ.ಮೀ. (ಸ್ವಂತ), ತಿರುಮಲ 7ಎಕರೆ 05 ಸೆಂಟ್ (ಗುತ್ತಿಗೆ) ತಿರುಚಾನೂರು 17 ಸೆಂಟ್ಸ್ (ಸ್ವಂತ) ಮತ್ತು ತಿರುಪತಿ 46 1/2 ಸೆಂಟ್ಸ್ (ಸ್ವಂತ) ಇರುತ್ತದೆ. ತಿರುಮಲ ಕರ್ನಾಟಕ ರಾಜ್ಯ ಛತ್ರದಲ್ಲಿ ಕೈಗೊಳ್ಳಲಾಗುತ್ತಿರುವ ಸಮಗ್ರ ಅಭಿವೃದ್ಧಿ ಯೋಜನೆಯ ಕಾಮಗಾರಿಗಳಲ್ಲಿ ಹಳೇಬೀಡು ಬ್ಲಾಕ್ (ಕೆ.ಪಿ.ಎಸ್) ಕಟ್ಟಡದ ನವೀಕರಣ, ಹಂಪಿ ಮತ್ತು ಐಹೊಳೆ ಬ್ಲಾಕ್ ಕಟ್ಟಡದ ಕಾಮಗಾರಿಗಳು 2024-25 ಸಾಲಿನಲ್ಲಿ ಮುಕ್ತಾಯಗೊಂಡಿದ್ದು ಯಾತ್ರಾರ್ಥಿಗಳಿಗೆ ಆಫ್‌ಲೈನ್ ಮತ್ತು ಆನ್‌ಲೈನ್ ಮೂಲಕ ಕೊಠಡಿಗಳನ್ನು ಮಾಡಲಾಗುತ್ತಿದೆ. ಉಳಿದಂತೆ ಕೃಷ್ಣದೇವರಾಯ ವಿ.ವಿ.ಐ.ಪಿ ಬ್ಲಾಕ್ ಮತ್ತು ಶ್ರೀ ಕೃಷ್ಣ ರಾಜೇಂದ್ರ ಒಡೆಯರ್ ಕಲ್ಯಾಣ ಮಂಟಪ ಕಟ್ಟಡದ ಕಾಮಗಾರಿಗಳು ಅಂತಿಮ ಹಂತದಲ್ಲಿದ್ದು ಸದರಿ ಕಟ್ಟಡಗಳಿಂದ ಪ್ರಸಕ್ತ ಸಾಲಿನಿಂದ ಹೆಚ್ಚಿನ ಆದಾಯವನ್ನು ನಿರೀಕ್ಷಿಸಲಾಗುತ್ತಿದೆ.

ಪ್ರಸ್ತುತ ತಿರುಮಲ ಕರ್ನಾಟಕ ರಾಜ್ಯ ಛತ್ರದಲ್ಲಿ ಹೊಸದಾಗಿ ನವೀಕರಿಸಿರುವ ಹಳೇಬೀಡು (ಕೆಪಿಎಸ್) ಮತ್ತು ಹೊಸದಾಗಿ ನಿರ್ಮಾಣವಾಗಿರುವ ಹಂಪಿ ಮತ್ತು ಐಹೊಳೆ ಕಟ್ಟಡಗಳ ಸ್ವಚ್ಛತಾ ನಿರ್ವಹಣೆಯನ್ನು ಇ-ಟೆಂಡರ್ ಮೂಲಕ ಒ/ಖ ಫಿಜಠಟಿ ಖಿಥಿಣಜಟ, ಃಜಟಿರಿಂಚಿಟಣಡಿಣ, ಸಂಸ್ಥೆಯವರಿಗೆ ವಹಿಸಲಾಗಿರುತ್ತದೆ. ತಿರುಮಲ ಕರ್ನಾಟಕ ರಾಜ್ಯ ಛತ್ರದ ಆವರಣದಲ್ಲಿ ಸಮಗ್ರ ಅಭಿವೃದ್ಧಿ ಯೋಜನೆಯ ಕಾಮಗಾರಿಗಳನ್ನು ಕೈಗೊಂಡಿರುವ - ಹಿನ್ನೆಲೆಯಲ್ಲಿ ಛತ್ರದ ದೈನಂದಿನ ನಿರ್ವಹಣೆಯ ವೆಚ್ಚಗಳಿಗಾಗಿ 2022-23ನೇ ಸಾಲಿನಿಂದ ಇಲ್ಲಿಯವರೆಗೆ ಸರ್ಕಾರದಿಂದ 400 ಲಕ್ಷಗಳ ಅನುದಾನ ಬಿಡುಗಡೆ ಮಾಡಲಾಗಿದೆ.

ವಾರಣಾಸಿ ಕರ್ನಾಟಕ ರಾಜ್ಯ ಛತ್ರದಲ್ಲಿ 04 ಮಂದಿ ಮತ್ತು ತಿರುಮಲದ ಕರ್ನಾಟಕ ರಾಜ್ಯ ಛತ್ರದಲ್ಲಿ 51 ಮಂದಿ ಅಧಿಕಾರಿ/ ಸಿಬ್ಬಂದಿಗಳು ಕರ್ತವ್ಯ ನಿರ್ವಹಿಸುತ್ತಿದ್ದು, ಎಲ್ಲಾ ಸಿಬ್ಬಂದಿಗಳಿಗೆ ಸಮವಸ್ತ್ರ ಧರಿಸುವಂತೆ ಸೂಚಿಸಲಾಗುವುದು. ಎಂದು ತಿಳಿಸಿದರು.

ಉತ್ತರ ಪ್ರದೇಶದ ಕಾಶಿ/ವಾರಣಾಸಿಯಲ್ಲಿ 1928ನೇ ಸಾಲಿನಲ್ಲಿ ಮೈಸೂರು ಮಹಾರಾಜರ ಕಾಲದಲ್ಲಿ ನಿರ್ಮಿಸಿರುವ ಹಳೇ ಕಟ್ಟಡ ಮತ್ತು 2002ರಲ್ಲಿ ನಿರ್ಮಿಸಿರುವ ಕಟ್ಟಡಗಳಿದ್ದು, ಸದರಿ ಕಟ್ಟಡಗಳ ಪೈಕಿ ಹಳೆಯ ಕಟ್ಟಡವು ಭಾಗಶಃ ಕುಸಿದಿರುವ ಹಿನ್ನೆಲೆಯಲ್ಲಿ ಯಾತ್ರಾರ್ಥಿಗಳ ಹಿತದೃಷ್ಟಿಯಿಂದ ಎರಡು ಕಟ್ಟಡದಲ್ಲಿನ ಕೊಠಡಿಗಳ ಹಂಚಿಕೆಯನ್ನು ದಿನಾಂಕ: 21.09.2024 ರಿಂದ ಸ್ಥಗಿತಗೊಳಿಸಲಾಗಿರುತ್ತದೆ.

2024ನೇ ಅಕ್ಟೋಬರ್ 29 ರಂದು ಮಾನ್ಯ ಧಾರ್ಮಿಕ ದತ್ತಿ ಹಾಗೂ ಸಾರಿಗೆ ಸಚಿವರ ಅಧ್ಯಕ್ಷತೆಯಲ್ಲಿ ಜರುಗಿದ ಸಭೆಯಲ್ಲಿ ತಾಂತ್ರಿಕ ತಂಡವು ಕರ್ನಾಟಕ ರಾಜ್ಯ ಛತ್ರದ ಹಳೆಯ ಕಟ್ಟಡದ ಸಂಪೂರ್ಣ ಭಾಗ ಶಿಥಿಲಗೊಂಡಿದ್ದು ಕಟ್ಟಡದ ಬಹುಭಾಗಗಳಲ್ಲಿ ಬಿರುಕು ಬಂದಿದ್ದು ಸದರಿ ಕಟ್ಟಡವನ್ನು 1928 ರಲ್ಲಿ ನಿರ್ಮಿಸಲಾಗಿದ್ದು ಸದರಿ ಕಟ್ಟಡವು ಸಾಮರ್ಥ್ಯ ಕಳೆದು ಕೊಂಡಿರುವುದರಿಂದ ಕುಸಿದು ಬೀಳುವ ಸಾಧ್ಯತೆ ಇದ್ದು ಸದರಿ ಸ್ಥಳದಲ್ಲಿ ಹೊಸ ಕಟ್ಟಡವನ್ನು ನಿರ್ಮಿಸುವುದು ಸೂಕ್ತವೆಂದು ಲೋಕೋಪಯೋಗಿ ಇಲಾಖೆಯವರು ಅಭಿಪ್ರಾಯಪಟ್ಟಿದ್ದು ಈ ಬಗ್ಗೆ ಸಭೆಯಲ್ಲಿ ಮಾನ್ಯ ಸಚಿವರು ಸೂಚಿಸಿರುವಂತೆ ವಾರಣಾಸಿಯಲ್ಲಿರುವ ಕರ್ನಾಟಕ ರಾಜ್ಯ ಅತಿಥಿ ಗೃಹದ ಬಿದ್ದು ಹೋಗಿರುವ ತಡೆಗೋಡೆ ಮತ್ತು ಹಳೆಯ ಕಟ್ಟಡವನ್ನು ತೆರವುಗೊಳಿಸಿ ಹೊಸದಾಗಿ ಅತಿಥಿ ಗೃಹ ನಿರ್ಮಿಸಲು ಕ್ರಮ ಕೈಗೊಳ್ಳುವಂತೆ ತೀರ್ಮಾನಿಸಲಾಗಿರುತ್ತದೆ.

ಅದರಂತೆ, ಮುಖ್ಯ ವಾಸ್ತು ಶಿಲ್ಪಿಗಳು ಮತ್ತು ಲೋಕೋಪಯೋಗಿ ಇಲಾಖೆಯ ಅಧಿಕಾರಿಗಳೊಂದಿಗೆ ಸದರಿ ಸ್ಥಳ ಪರಿವೀಕ್ಷಣೆ ಮಾಡಿ ಸದರಿ ಕಟ್ಟಡದ ಸಂಪೂರ್ಣ ನಕ್ಷೆ ತಯಾರಿಸಿ ಕೊಡುವಂತೆ ಮುಖ್ಯ ವಾಸ್ತು ಶಿಲ್ಪಿ ರವರಿಗೆ ಸೂಚಿಸಲಾಗಿತ್ತು. ಕಾರ್ಯಪಾಲಕ ಇಂಜಿನಿಯರ್, ಲೋಕೋಪಯೋಗಿ ಇಲಾಖೆ ಕಟ್ಟಡಗಳ ವಿಭಾಗ -1, ಬೆಂಗಳೂರು ಇವರು ಸದರಿ ಸ್ಥಳದ ಮಣ್ಣು ಪರೀಕ್ಷೆಗಳನ್ನು ಮಾಡಿಸಿ ವಿನ್ಯಾಸ ನಕ್ಷೆಗಳಂತೆ ತಡೆಗೋಡೆ ನಿರ್ಮಿಸುವ ಕಾಮಗಾರಿಗೆ ಮೊತ್ತ ರೂ.1850.00ಲಕ್ಷಗಳ ಅಂದಾಜು ಪಟ್ಟಿಯನ್ನು ತಯಾರಿಸಿದ್ದು, 2025-26 ನೇ ಸಾಲಿನ ಆಯವ್ಯಯದ ಕ್ರಿಯಾ ಯೋಜನೆಯಲ್ಲಿ ಪರಿಗಣಿಸಲು ಪರಿಶೀಲಿಸಲಾಗುತ್ತಿದೆ ಎಂದು ತಿಳಿಸಿದರು.

ಕಾಶಿ ಮತ್ತು ತಿರುಮಲ ಕರ್ನಾಟಕ ರಾಜ್ಯ ಛತ್ರ/ಕರ್ನಾಟಕ ಭವನಗಳ ನಿರ್ವಹಣೆಯನ್ನು ಧಾರ್ಮಿಕ ದತ್ತಿ ಇಲಾಖೆಯಿಂದ ನಿರ್ವಹಿಸಲಾಗುತ್ತಿದೆ. ವಾರಣಾಸಿ ಕರ್ನಾಟಕ ರಾಜ್ಯ ಛತ್ರದ ನಿರ್ವಹಣೆಯ ವೆಚ್ಚವನ್ನು ರಾಜ್ಯ ಛತ್ರದ ಆದಾಯದಿಂದ ಭರಿಸಲಾಗುತ್ತಿದೆ ಎಂದು ತಿಳಿಸಿದರು.

## ಅನಧಿಕೃತ ನೋಂದಣಿಯಾದ ವಾಹನಗಳ ಸಂಚಾರ ನಿಯಂತ್ರಣಕ್ಕೆ ಅಗತ್ಯ ಕ್ರಮ

**ಬೆಂಗಳೂರು;** ರಾಜ್ಯದಲ್ಲಿ ಅನಧಿಕೃತ ನೋಂದಣಿಯಾಗದಿರುವ ವಾಹನಗಳ ಸಂಚಾರವನ್ನು ಗಂಭೀರವಾಗಿ ಪರಿಗಣಿಸಿ, ನಿಯಂತ್ರಣ ಮಾಡಲು ಅಗತ್ಯ ಕ್ರಮ ಕೈಗೊಳ್ಳಲಾಗುವುದು ಎಂದು ಸಾರಿಗೆ ಮತ್ತು ಮುಜರಾಯಿ ಸಚಿವ ರಾಮಲಿಂಗಾರೆಡ್ಡಿ ಅವರು ತಿಳಿಸಿದರು.

ಇಂದು ವಿಧಾನ ಪರಿಷತ್ತಿನ ಪ್ರಶ್ನೋತ್ತರ ಕಲಾಪದ ವೇಳೆ ಪರಿಷತ್ ಸದಸ್ಯ ಗೋವಿಂದ ರಾಜು ಅವರ ಚುಕ್ಕೆ ಗುರುತಿನ ಪ್ರಶ್ನೆಗೆ ಉತ್ತರಿಸಿದ ಸಚಿವರು, ಕರ್ನಾಟಕ ಮೋಟಾರು ವಾಹನಗಳ ನಿಯಮಗಳು 5, 1989ರ ನಿಯಮ 46(2)ರ ಪ್ರಕಾರ, ಮರು ನೋಂದಣಿಗೆ ವಾಹನವನ್ನು ಸಂಬಂಧಿಸಿದ ನೋಂದಣಿ ಪ್ರಾಧಿಕಾರದ ಮುಂದೆ ಭೌತಿಕವಾಗಿ ಹಾಜರುಪಡಿಸಬೇಕಾಗಿರುತ್ತದೆ.

ವಾಹನ ಮರು ನೋಂದಣಿ ಕುರಿತು ಮೋಟಾರು ವಾಹನ ಕಾಯ್ದೆ 1988ರ ಕಲಂ ಪ್ರಕಾರ, ಒಂದು ರಾಜ್ಯದಲ್ಲಿ 47(1) ನೋಂದಾಯಿತ ಮೋಟಾರು ವಾಹನವನ್ನು ಹನ್ನೆರಡು ತಿಂಗಳುಗಳಿಗಿಂತ ಹೆಚ್ಚಿನ ಅವಧಿಗೆ ಮತ್ತೊಂದು ರಾಜ್ಯದಲ್ಲಿ ಕಾರ್ಯಾಚರಣೆ ಮಾಡಿದಲ್ಲಿ, ಅಂತಹ ವಾಹನದ ಮಾಲೀಕರು, ಕೇಂದ್ರ ಮೋಟಾರು ವಾಹನಗಳ ನಿಯಮಗಳು 1989ರ ನಿಯಮ 54ರ ಪ್ರಕಾರ ಮೂಲ ನೋಂದಣಿ ಪ್ರಾಧಿಕಾರದಿಂದ ನಮೂನೆ-28 ರಲ್ಲಿ ನಿರಾಕ್ಷೇಪಣಾ ಪತ್ರ (ಎನ್.ಒ.ಸಿ.) ಪಡೆದು, 30 ದಿನಗಳ ಒಳಗಾಗಿ ಹಾಗೂ ಕೇಂದ್ರ ಮೋಟಾರು ವಾಹನ ನಿಯಮಗಳು 1989ರ ನಿಯಮ 81ರಡಿ ನಿಗದಿತ ಶುಲ್ಕ ಹಾಗೂ ಕರ್ನಾಟಕ ಮೋಟಾರು ವಾಹನ ತೆರಿಗೆ ಕಾಯ್ದೆ 1957ರ ತೆರಿಗೆ ಷೆಡ್ಯೂಲ್ ನಲ್ಲಿ ನಿಗದಿಪಡಿಸಿದ ತೆರಿಗೆ ಪಾವತಿಸಿ ಮರು ನೋಂದಣಿ ಸಂಖ್ಯೆ ಪಡೆಯುವ ಸಲುವಾಗಿ ಅರ್ಜಿ ನಮೂನೆ-ಕೆ.ಎಂ.ವಿ.-27 ಮತ್ತು ಸಿ.ಎಂ.ವಿ.27ನ್ನು ಸಂಬಂಧಿಸಿದ ನೋಂದಣಿ ಪ್ರಾಧಿಕಾರಕ್ಕೆ ಸಲ್ಲಿಸಬೇಕಾಗಿರುತ್ತದೆ ಎಂದು ತಿಳಿಸಿದರು.

## ಶಿರಾದಲ್ಲಿ ಆಧುನಿಕ ಸಂಸ್ಕರಣಾ ಕೇಂದ್ರ (ವಧಾಗಾರ) ಸ್ಥಾಪನೆ

**ಬೆಂಗಳೂರು:** ತುಮಕೂರು ಜಿಲ್ಲೆ ಶಿರಾ ತಾಲ್ಲೂಕಿನ ಚೀಲನಹಳ್ಳಿ ಗ್ರಾಮದ ಸರ್ವೆ ನಂ. 14 ರಲ್ಲಿ 20 ಎಕರೆ ಭೂಮಿಯನ್ನು ತುಮಕೂರಿನ ಜಿಲ್ಲಾಧಿಕಾರಿ ಅವರಿಂದ ಕರ್ನಾಟಕ ಕುರಿ ಮತ್ತು ಉಣ್ಣೆ ಅಭಿವೃದ್ಧಿ ನಿಗಮಕ್ಕೆ ಮಂಜೂರು ಮಾಡಲಾಗಿದೆ. ಇಲ್ಲಿ ಆಧುನಿಕ ಸಂಸ್ಕರಣಾ ಕೇಂದ್ರವನ್ನು (ವಧಾಗಾರ) ಸ್ಥಾಪನೆ ಮಾಡಲಾಗಿದೆ. ಕಾಮಗಾರಿಯು ಪೂರ್ಣಗೊಂಡಿದ್ದು, ಶೀಘ್ರದಲ್ಲಿಯೇ ಮಾನ್ಯ ಮುಖ್ಯಮಂತ್ರಿಗಳಿಂದ ಉದ್ಘಾಟನೆಗೆ ಕ್ರಮ ವಹಿಸಲಾಗುವುದು ಎಂದು ಕಂದಾಯ ಸಚಿವ ಕೃಷ್ಣಬೈರೇಗೌಡ ಅವರು ತಿಳಿಸಿದರು. ವಿಧಾನ ಪರಿಷತ್ತಿನ ಪ್ರಶ್ನೋತ್ತರ ಕಲಾಪದ ವೇಳೆ ಪರಿಷತ್ ಸದಸ್ಯ ಕೆ. ವೆಂಕಟೇಶ್ ಅವರ ಚುಕ್ಕೆ ಗುರುತಿನ ಪ್ರಶ್ನಗೆ ಸಂಬಂಧಿಸಿದಂತೆ ಪಶು ಸಂಗೋಪನೆ ಮತ್ತು ರೇಷ್ಮೆ ಸಚಿವರ ಪರವಾಗಿ ಉತ್ತರಿಸಿದ ಕಂದಾಯ ಸಚಿವರು, ಈ ಆಧುನಿಕ ಸಂಸ್ಕರಣ ಘಟಕವು ಪ್ರತಿದಿನ-1500 ಕುರಿ/ಮೇಕೆಗಳನ್ನು ವಧೆ ಮಾಡುವ ಸಾಮರ್ಥ್ಯ ಹೊಂದಿರುತ್ತದೆ. ಇದು ಪ್ರಪ್ರಥಮ ಆಧುನಿಕ ಸಂಸ್ಕರಣ ಘಟಕವಾಗಿದೆ. ರಾಜ್ಯದ ಬೇರೆ ಯಾವುದೇ ಜಿಲ್ಲೆಯಲ್ಲಿ ವಧಾಗಾರಗಳು ನಿರ್ಮಾಣವಾಗಿರುವುದಿಲ್ಲ, ಸದರಿ ವಧಾಗಾರದಿಂದ ಸರಿ ಸುಮಾರು 150 ರಿಂದ 200 ಯುವಕ/ಯುವತಿಯರಿಗೆ ಉದ್ಯೋಗ ದೊರೆಯಲಿದೆ. ವಾರ್ಷಿಕವಾಗಿ ಸರಿಸುಮಾರು ರೂ.125.00 ಕೋಟಿಗಳಷ್ಟು ವಹಿವಾಟು ನಿರೀಕ್ಷೆ ಇದೆ ಆಧುನಿಕ ವಧಾಗಾರ ನಿರ್ಮಾಣಕ್ಕಾಗಿ ಒಟ್ಟು ಅಂದಾಜು ಮೊತ್ತ ರೂ.44.63 ಕೋಟಿಯಲ್ಲಿ ರೂ.26.56 ಕೋಟಿಗಳನ್ನು ಸಿವಿಲ್ ಕಾಮಗಾರಿಗಳಿಗಾಗಿ ಸರ್ಕಾರಿ ಸಂಸ್ಥೆಯಾದ ಏಉಃಗೆ ಬಿಡುಗಡೆ ಮಾಡಿ ಕಾಮಗಾರಿ ಪೂರ್ಣಗೊಳಿಸಲಾಗಿದೆ. ಒ/ ಕಡಿಚಿಣುಚಿ ಒಜಚಿಣ ತಿಠಡಿಞ ಕತಣ. ಐಣಜ., ಸಂಸ್ಥೆಯವರಿಂದ ಕಕಕ ಮಾದರಿಯಲ್ಲಿ ರೂ.16.00 ಕೋಟಿಗಳ ವೆಚ್ಚದಲ್ಲಿ ಯಂತ್ರೋಪಕರಣಗಳನ್ನು ಅಳವಡಿಸಿಕೊಳ್ಳುವ ಮೂಲಕ ಘಟಕದ ನಿರ್ಮಾಣವನ್ನು ಪೂರ್ಣಗೊಳಿಸಲಾಗಿದೆ ಎಂದು ತಿಳಿಸಿದರು. ಸ್ಥಳೀಯ ಕುರಿ/ಮೇಕೆಗಳ ಮಾಂಸವನ್ನು ರಫ್ತು, ಮಾಡುವುದರಿಂದ ವಿದೇಶಗಳಿಂದ ಹೆಚ್ಚಿನ ಬೇಡಿಕೆ ಬರುವ ನಿರೀಕ್ಷೆ ಇರುವುದರಿಂದ ಸ್ಥಳೀಯ ಕುರಿ/ಮೇಕೆಗಳ ಬೆಲೆ ಹೆಚ್ಚಾಗುವ ನಿರೀಕ್ಷೆ ಇದ್ದು ಸ್ಥಳೀಯ ಕುರಿಗಾರರಿಗೆ ಆರ್ಥಿಕವಾಗಿ ಹೆಚ್ಚು ಲಾಭವಾಗಲಿದೆ. ಕುರಿ/ಮೇಕೆಗಳಿಗೆ ಮಾರುಕಟ್ಟೆಯ ಸೌಲಭ್ಯವನ್ನು 24/7 ಸಮಯದಲ್ಲಿ ಕಲ್ಪಿಸಲಾಗುತ್ತಿದೆ. ಕುರಿ/ಮೇಕೆ ಸಾಕಾಣಿಕೆದಾರರಿಗೆ ಸಾಗಾಣಿಕೆ ವೆಚ್ಚ ಕಡಿಮೆಯಾಗಲಿದೆ. ಚರ್ಮ ಸಂಸ್ಕರಣಾ ಘಟಕ ಸ್ಥಾಪನೆಗೊಂಡು ಚರ್ಮೋದ್ಯಮ ಮತ್ತು ಇತರೆ ಸಣ್ಣ ಕೈಗಾರಿಕೆಗಳಿಗೆ ಪ್ರೋತ್ಸಾಹ ದೊರೆತು ಸ್ಥಳೀಯರಿಗೆ ಉದ್ಯೋಗಾವಕಾಶ ಲಭ್ಯವಾಗುವುದು.

ಕರ್ನಾಟಕ ರಾಜ್ಯದಲ್ಲಿ ತುಮಕೂರು ಜಿಲ್ಲೆಯ ಶಿರಾ ತಾಲ್ಲೂಕು ಅತಿ ಹೆಚ್ಚು 478500 ಕುರಿಗಳನ್ನು ಹೊಂದಿರುತ್ತದೆ. ವಿಜಯಪುರ ಜಿಲ್ಲೆಯ ಇಂಡಿ ತಾಲ್ಲೂಕು ಅತೀ ಹೆಚ್ಚು ಮೇಕೆಗಳನ್ನು 161129 ಹೊಂದಿರುತ್ತದೆ. ಪಶುಪಾಲನಾ ಇಲಾಖೆಯ ಕುರಿ ಮತ್ತು ಉಣ್ಣೆ ಅಭಿವೃದ್ಧಿ ನಿಗಮದ ವತಿಯಿಂದ ಕುರಿ ಮತ್ತು ಮೇಕೆ ಸಾಕಾಣಿಕೆಗೆ ಪೂರಕ ವಾತಾವರಣ ನಿರ್ಮಾಣಕ್ಕಾಗಿ ಶಿರಾ ತಾಲ್ಲೂಕಿನ ರೈತರಿಗೆ ಕುರಿ ಮತ್ತು ಉಣ್ಣೆ ಉತ್ಪಾದಕರ ಸಹಕಾರ ಸಂಘದ ಸದಸ್ಯರುಗಳಿಗೆ ಅಮೃತ ಸ್ವಾಭಿಮಾನಿ ಕುರಿಗಾಹಿ ಯೋಜನೆಯಡಿಯಲ್ಲಿ ಶೇ.50ರಷ್ಟು ರೂ.87,500/- ಎನ್.ಸಿ.ಡಿ.ಸಿ ಸಾಲ ಮತ್ತು ಶೇ.25ರಷ್ಟು ರೂ.43,750/- ರಾಜ್ಯ ಸರ್ಕಾರ ಸಹಾಯಧನದೊಂದಿಗೆ 20+1 ಕುರಿ/ಮೇಕೆ ಘಟಕಗಳನ್ನು ನೀಡಲಾಗುತ್ತಿದೆ. ಶಿರಾ ತಾಲ್ಲೂಕಿನಲ್ಲಿ 132 ಫಲಾನುಭವಿಗಳಿಗೆ ಕುರಿ ಘಟಕಗಳನ್ನು ನೀಡಲಾಗಿದೆ. ನಿಗಮದ ಅನುದಾನದಲ್ಲಿ ಗಿರಿಜನ ಉಪಯೋಜನೆಯಲ್ಲಿ ಟಿ.ಎಸ್.ಪಿ. ಯೋಜನೆಯಡಿ ಕುರಿ/ ಮೇಕೆ ಘಟಕ (6+1) ಶೇ.90% ರಷ್ಟು ಸಹಾಯಧನದಲ್ಲಿ ತಾಲ್ಲೂಕಿನಲ್ಲಿ 02 ಘಟಕಗಳನ್ನು ನೀಡಲಾಗಿದೆ ಕುರಿ/ಮೇಕೆಗಳಿಗೆ ಸಾಂಕ್ರಾಮಿಕ ರೋಗಗಳ ವಿರುದ್ಧ ಕಾಲ ಕಾಲಕ್ಕೆ ಲಸಿಕೆ ಹಾಕಲಾಗಿರುತ್ತದೆ ಹಾಗೂ ಜಂತುನಾಶಕ ಔಷಧಿಯನ್ನು ನೀಡಿ ರೋಗವನ್ನು ನಿಯಂತ್ರಣದಲ್ಲಿಡಲಾಗಿದೆ. ತುಮಕೂರಿನ ಪಶುಪಾಲನಾ ಮತ್ತು ಪಶುವೈದ್ಯ ತರಬೇತಿ ಕೇಂದ್ರದಲ್ಲಿ 898 ಆಸಕ್ತ ರೈತರಿಗೆ ಕುರಿ/ಮೇಕೆ ಸಾಕಾಣಿಕೆ ಕುರಿತಾಗಿ ತರಬೇತಿಯನ್ನು ನಿಯಮಿತವಾಗಿ ನೀಡಲಾಗಿದೆ ಶಿರಾ ತಾಲ್ಲೂಕಿನಲ್ಲಿ ವಲಸೆ ಕುರಿಗಾರರಿಗೆ ಮಳೆ, ಬಿಸಿಲು ಮತ್ತು ಗಾಳಿಯಿಂದ ರಕ್ಷಣೆ ನೀಡಲು ಟೆಂಟ್ ಮತ್ತು ಇತರೆ ಪರಿಕರಗಳನ್ನು 14 ಕುರಿಗಾಹಿಗಳಿಗೆ ವಿತರಿಸಲಾಗಿದೆ ಶಿರಾ ತಾಲ್ಲೂಕಿನಲ್ಲಿ ಸತ್ತ ಕುರಿ/ಮೇಕೆಗಳಿಗೆ ಅನುಗ್ರಹ ಕೊಡುಗೆ ಯೋಜನೆಯಡಿಯಲ್ಲಿ 1346 ರೈತರಿಗೆ ಪರಿಹಾರ ಧನ ವಿತರಿಸಲಾಗಿದೆ ಎಂದು ಸಚಿವರು ತಿಳಿಸಿದರು.

## ಹೊಸಕೋಟೆಯ ಚೆನ್ನರಾಯಸ್ವಾಮಿ ದೇವಸ್ಥಾನದ ಬಗ್ಗೆ ಪರಿಶೀಲಿಸಿ ಕ್ರಮ

**ಬೆಂಗಳೂರು;** ಹೊಸಕೋಟೆ ತಾಲ್ಲೂಕಿನ ಸರ್ವೆ ನಂ 73 ರಲ್ಲಿರುವ ಚೆನ್ನರಾಯಸ್ವಾಮಿ ದೇವಸ್ಥಾನದ ಬಗ್ಗೆ ಪರಿಶೀಲಿಸಿ ಅಗತ್ಯ ಕ್ರಮ ಕೈಗೊಳ್ಳಲಾಗುವುದು ಎಂದು ಸಾರಿಗೆ ಮತ್ತು ಮುಜರಾಯಿ ಸಚಿವ ರಾಮಲಿಂಗಾರೆಡ್ಡಿ ಅವರು ತಿಳಿಸಿದರು. ವಿಧಾನ ಪರಿಷತ್ತಿನ ಪ್ರಶ್ನೋತ್ತರ ಕಲಾಪದ ವೇಳೆ ಪರಿಷತ್ ಸದಸ್ಯ ಡಿ.ಟಿ. ಶ್ರೀನಿವಾಸ್ (ಡಿ.ಟಿ.ಎಸ್) ಅವರ ಚುಕ್ಕೆ ಗುರುತಿನ ಪ್ರಶ್ನೆಗೆ ಉತ್ತರಿಸಿದ ಸಚಿವರು, ಚೆನ್ನರಾಯ ಸ್ವಾಮಿ ದೇವಸ್ಥಾನವನ್ನು 2012ರಿಂದ ಮುಚ್ಚಲಾಗಿದೆ. ಇದು ಟ್ರಸ್ಟ್ ಮೂಲಕ ನಿರ್ವಹಿಸಲಾಗುತ್ತಿದೆಯೇ ಇಲ್ಲವೇ ಎಂಬುದರ ಬಗ್ಗೆ ಪರಿಶೀಲಿಸಿ ಅಗತ್ಯ ಕ್ರಮ ವಹಿಸಲಾಗುವುದು ಎಂದು ತಿಳಿಸಿದರು. ಹಿಂದೂ ಧಾರ್ಮಿಕ ಸಂಸ್ಥೆಗಳು ಮತ್ತು ಧರ್ಮಾದಾಯ ದತ್ತಿಗಳ ಇಲಾಖಾ ವ್ಯಾಪ್ತಿಗೆ ಒಳಪಡುವ ಅಧಿಸೂಚಿತ ಸಂಸ್ಥೆಗಳಲ್ಲಿ ಭಕ್ತರು ನೀಡಿರುವ ಕಾಣಿಕೆ, ಹರಕೆ ಸೇವೆ ಇತ್ಯಾದಿಗಳ ಮೂಲಕ ಬರುವ ಆದಾಯವನ್ನು ಆಯಾಯ ದೇವಾಲಯಗಳ ನಿಧಿಗೆ (ಬ್ಯಾಂಕ್ ಖಾತೆ) ಜಮಾ ಮಾಡಲಾಗುತ್ತದೆ.ದೇವಾಲಯಕ್ಕೆ ಬರುವ ಯಾವುದೇ ಆದಾಯವನ್ನು ಸರ್ಕಾರದ ಬೊಕ್ಕಸಕ್ಕೆ ಸಂದಾಯ ಮಾಡುವುದಿಲ್ಲ, ಧಾರ್ಮಿಕ ಸಂಸ್ಥೆಗಳಲ್ಲಿ ಕರ್ನಾಟಕ ಹಿಂದೂ ಧಾರ್ಮಿಕ ಸಂಸ್ಥೆಗಳು ಮತ್ತು ಧರ್ಮಾದಾಯ ದತ್ತಿಗಳ ಅಧಿನಿಯಮ 1997 ರ ಕಾಯ್ದೆ ಕಲಂ 25 ರನ್ವಯ ಸ್ಥಳೀಯರನ್ನೊಳಗೊಂಡಂತೆ 09 ಜನ ಸದಸ್ಯರ ವ್ಯವಸ್ಥಾಪನಾ ಸಮಿತಿ ರಚಿಸಲಾಗುತ್ತದೆ. ಸದರಿ ಸಮಿತಿಯು ದೇವಾಲಯದ ವಾರ್ಷಿಕ ಆಯವ್ಯಯ ಮತ್ತು ಮೂಲಭೂತ ಸೌಕರ್ಯ ಕಲ್ಪಿಸುವುದು ಇತ್ಯಾದಿಗಳ ಕುರಿತಂತೆ ಚರ್ಚಿಸಿ ನಿರ್ಣಯ ಕೈಗೊಳ್ಳುತ್ತದೆ. ಅದರಂತೆ,ಕರ್ನಾಟಕ ಹಿಂದೂ ಧಾರ್ಮಿಕ ಸಂಸ್ಥೆಗಳು ಮತ್ತು ಧರ್ಮಾದಾಯ ದತ್ತಿಗಳ ಅಧಿನಿಯಮ 1997 ರ ಕಾಯ್ದೆ ಕಲಂ 35 (1) ರಡಿಯಲ್ಲಿ ಸಕ್ಷಮ ಪ್ರಾಧಿಕಾರದಿಂದ ಅನುಮೋದನೆಗೊಂಡ ಆಯವ್ಯಯದನ್ವಯ ಬಳಸಲಾಗುತ್ತಿದೆ. ಉಳಿಕೆ ಮೊತ್ತವನ್ನು ದೇವಾಲಯಗಳ ನಿಶ್ಚಿತ ಠೇವಣಿ ಖಾತೆ ಹಾಗೂ ಉಳಿತಾಯ ಖಾತೆಯಲ್ಲಿ ನಿರ್ವಹಿಸಲಾಗುತ್ತಿದೆ ಎಂದರು.

# ಘಾಟ್ ರಸ್ತೆಗಳ ಕಾಮಗಾರಿ ಪೂರ್ಣಗೊಳಿಸಲು ಪ್ರಯತ್ನ

**ಬೆಂಗಳೂರು:** ರಾಜ್ಯದಲ್ಲಿರುವ ಘಾಟ್ ರಸ್ತೆಗಳ ಕಾಮಗಾರಿಗಳನ್ನು ಆದಷ್ಟು ಶೀಘ್ರವಾಗಿ ಪೂರ್ಣಗೊಳಿಸಲು ಪ್ರಯತ್ನ ಮಾಡಲಾಗುವುದು ಎಂದು ಲೋಕೋಪಯೋಗಿ ಸಚಿವ ಸತೀಶ್ ಜಾರಕಿಹೊಳಿ ತಿಳಿಸಿದರು

ವಿಧಾನ ಪರಿಷತ್ತಿನ ಪ್ರಶ್ನೋತ್ತರ ಕಲಾಪದ ವೇಳೆ ಪರಿಷತ್ ಸದಸ್ಯ ಕಿಶೋರ್ ಕುಮಾರ್ ಪುತ್ತೂರು ಅವರ ಚುಕ್ಕೆ ಗುರುತಿನ ಪ್ರಶ್ನೆಗೆ ಉತ್ತರಿಸಿದ ಸಚಿವರು, ರಾಜ್ಯದಲ್ಲಿರುವ ಒಟ್ಟು 273.64 ಉದ್ದದ 14 ಘಾಟ್ ರಸ್ತೆಗಳಿದ್ದು ಇವುಗಳಲ್ಲಿ ಪ್ರತಿನಿತ್ಯ ವಾಹನಗಳು ಸಂಚರಿಸುತ್ತವೆ. ಭಾರತೀಯ ರಾಷ್ಟ್ರೀಯ ಹೆದ್ದಾರಿ ಪ್ರಾಧಿಕಾರದ ವ್ಯಾಪ್ತಿಗೆ ಹಾಸನದಿಂದ ಮಾರನಹಳ್ಳಿ ರಸ್ತೆಯಲ್ಲಿ ಬರುವ ಶಿರಾಡಿ ಘಾಟ್‌ನ 10 ಕಿ.ಮೀ. ಉದ್ದ ಒಳಪಡಲಿದ್ದು ಸದರಿ ಭಾಗದಲ್ಲಿ ಕಾಮಗಾರಿಯು ಪ್ರಗತಿಯಲ್ಲಿರುತ್ತದೆ. ಸದರಿ ರಸ್ತೆ ಭಾಗದಲ್ಲಿ ಉಂಟಾಗುತ್ತಿರುವ ಗುಂಡಿಗಳನ್ನು ಮುಚ್ಚುವ ಕಾರ್ಯವನ್ನು ನಿರಂತರವಾಗಿ ಕೈಗೊಳ್ಳಲಾಗುತ್ತಿದೆ.

ರಾಷ್ಟ್ರೀಯ ಹೆದ್ದಾರಿ, ದಕ್ಷಿಣ ವಲಯ ವ್ಯಾಪ್ತಿಯಲ್ಲಿ 6 ಘಾಟ್‌ಗಳು ಬರುತ್ತಿದ್ದು ಒಟ್ಟಾರೆ 145 ಕಿ.ಮೀ ಉದ್ದವಿರುತ್ತದೆ. ರಾಷ್ಟ್ರೀಯ ಹೆದ್ದಾರಿ, ಉತ್ತರ ವಲಯ ವ್ಯಾಪ್ತಿಯಲ್ಲಿ 2 ಘಾಟ್ ಗಳು ಬರುತ್ತಿದ್ದು ಒಟ್ಟಾರೆ 34 ಕಿ.ಮೀ ಉದ್ದವಿರುತ್ತದೆ. ಸದರಿ ಭಾಗದ ಹೆದ್ದಾರಿಗಳ ನಿರ್ವಹಣೆ/ಅಭಿವೃದ್ಧಿ/ನಿರ್ಮಾಣ ಕಾರ್ಯಗಳನ್ನು ಒಟ್ಟಾರೆ ರೂ.58.62 ಕೋಟಿ ಮೊತ್ತಕ್ಕೆ ಕೇಂದ್ರ ಭೂ ಸಾರಿಗೆ ಮಂತ್ರಾಲಯದ ಅನುದಾನದಲ್ಲಿ ಕೈಗೊಳ್ಳಲಾಗುತ್ತಿದ್ದು, ಘಾಟ್ ಭಾಗದ ಹೆದ್ದಾರಿಗಳು ವಾಹನ ಸಂಚಾರಕ್ಕೆ ಯೋಗ್ಯವಾಗಿರುತ್ತದೆ.

ಲೋಕೋಪಯೋಗಿ ಇಲಾಖೆ ಸಂಪರ್ಕ ಮತ್ತು ಕಟ್ಟಡಗಳು ದಕ್ಷಿಣ, ಉತ್ತರ ಹಾಗೂ ಕೇಂದ್ರ ವಲಯ ವ್ಯಾಪ್ತಿಗಳಲ್ಲಿ 6 ಘಾಟ್

ಗಳು ಬರುತ್ತಿದ್ದು ಒಟ್ಟಾರೆ 87.64 ಉದ್ದವಿರುತ್ತದೆ. 2024-25 ನೇ ಸಾಲಿನಲ್ಲಿ ರೂ. 70.60 ಲಕ್ಷಗಳು ಮೊತ್ತದಲ್ಲಿ ವಾರ್ಷಿಕ ರಸ್ತೆ ನಿರ್ವಹಣೆ ಕಾಮಗಾರಿಗಳಡಿ ನಿರ್ವಹಣಾ ಕಾರ್ಯ ಕೈಗೊಳ್ಳಲಾಗಿದ್ದು, ಸಾರ್ವಜನಿಕರಿಗೆ ತೊಂದರೆಯಾಗದಂತೆ ಸುಗಮ ಸಂಚಾರಕ್ಕೆ ಅನುವು ಮಾಡಿಕೊಡಲಾಗಿದೆ. .

ಶಿರಾಡಿಘಾಟ್ ಭಾಗದ ರಸ್ತೆಯು ಭಾರತೀಯ ರಾಷ್ಟ್ರೀಯ ಹೆದ್ದಾರಿ ಪ್ರಾಧಿಕಾರದ ವ್ಯಾಪ್ತಿಗೆ ಒಳಪಡಲಿದ್ದು, ಸದರಿ ರಸ್ತೆ ಅಭಿವೃದ್ಧಿಪಡಿಸುವಾಗ ಸದರಿ ರಸ್ತೆಯಲ್ಲಿ ಚಲಿಸುವ ವಾಹನ ಸಂಚಾರವನ್ನು ಬದಲಿ ಮಾರ್ಗವಾದ ಸಕಲೇಶಪುರದಿಂದ ದೋಣಿಗಲ್ ಮುಖಾಂತರ ಕಪ್ಪಳ್ಳಿ ಸೇರುವ ಸುಮಾರು 3.00 ಕಿ.ಮೀ ಉದ್ದದ ಗ್ರಾಮೀಣ ರಸ್ತೆಯಲ್ಲಿ ಸುಮಾರು 30 ದಿನಗಳವರೆಗೆ ಸಂಚರಿಸಲು ಅವಕಾಶ ಕಲ್ಪಿಸಲು ಸಂಬಂಧಪಟ್ಟ ಸಕ್ಷಮ ಪ್ರಾಧಿಕಾರದ ಅನುಮೋದನೆಯೊಂದಿಗೆ ಕ್ರಮ ವಹಿಸಲಾಗುವುದು.

ರಾಷ್ಟ್ರೀಯ ಹೆದ್ದಾರಿ-75ರ ಅಭಿವೃದ್ಧಿ ಕಾಮಗಾರಿಯನ್ನು ಮೆ: ರಾಜ್ ಕಮಲ್ ಬಿಲ್ಡರ್ಸ್ ಇವರಿಗೆ 573.92. ಕೋಟಿ ಗುತ್ತಿಗೆ ವಹಿಸಿರುತ್ತಾರೆ. ಹೆದ್ದಾರಿಯು 45.00 ಕಿ.ಮೀ. ಉದ್ದವಿದ್ದು, ಸದರಿ ರಸ್ತೆ ಕಾಮಗಾರಿಯು 2019, ಮಾರ್ಚ್ 07ರಲ್ಲಿ ಪೂರ್ಣಗೊಳ್ಳಬೇಕಾಗಿತ್ತು. ಆದರೆ, ಘಾಟ್ ಭಾಗದಲ್ಲಿ ಬರುವ 10 ಕಿ.ಮೀ. ಉದ್ದದಲ್ಲಿ 30 ಖಠಫಾ ಮಾತ್ರವಿದ್ದು ಕಾಮಗಾರಿಯನ್ನು ಕೈಗೊಳ್ಳುವುದು ಬಹು ದೊಡ್ಡ ಸವಾಲಾಗಿದ್ದು ಘಾಟ್ ಭಾಗದ ರಸ್ತೆಯನ್ನು 4 ಪಥದ ಹೆದ್ದಾರಿಯನ್ನಾಗಿ ಅಗಲೀಕರಿಸಬೇಕಾಗಿರುವುದರಿಂದ ಸಕಲೇಶಪುರದಿಂದ ಮಾರನಹಳ್ಳಿಯವರೆಗೆ ವಾಹನ ಸಂಚಾರವನ್ನು ಸ್ಥಗಿತಗೊಳಿಸಿ ರಸ್ತೆಯನ್ನು ಮುಚ್ಚಲು ಜಿಲ್ಲಾಧಿಕಾರಿಗಳಿಗೆ ಹಲವು ಭಾರಿ ಅನುಮತಿಗಾಗಿ ಪ್ರಸ್ತಾವನೆಯನ್ನು ಸಲ್ಲಿಸಿದ್ದು ಜಿಲ್ಲಾಧಿಕಾರಿಗಳು ಅನುಮತಿಯನ್ನು ನೀಡಲು ನಿರಾಕರಿಸಿದ ಕಾರಣ ಕಾಮಗಾರಿಯು ವಿಳಂಭವಾಗಿದ್ದು, ಕಾಮಗಾರಿಯನ್ನು ನಿಗಧಿತ ಅವಧಿಯೊಳಗೆ ಪೂರ್ಣಗೊಳಿಸಲು ಸಾಧ್ಯವಾಗಿರುವುದಿಲ್ಲ.

ಪ್ರಸ್ತುತ ಘಾಟ್ ಭಾಗದಲ್ಲಿ ಕಾಮಗಾರಿಯನ್ನು ಗುತ್ತಿಗೆದಾರರು ಫೆಬ್ರವರಿ 2024ರಂದು ಪ್ರಾರಂಭಿಸಿರುತ್ತಾರೆ. ರಸ್ತೆಯ ಒಂದು ಭಾಗದಲ್ಲಿ ವಾಹನ ಸಂಚಾರಕ್ಕೆ ಮುಕ್ತಗೊಳಿಸಿ ಇನ್ನೊಂದು ಭಾಗದಲ್ಲಿ ಅಗಲೀಕರಣ ಕಾಮಗಾರಿ ಕೈಗೊಳ್ಳಲು ಕ್ರಮ ವಹಿಸಲಾಗುತ್ತಿದೆಯೆಂದು ಭಾರತೀಯ ರಾಷ್ಟ್ರೀಯ ಹೆದ್ದಾರಿ ಪ್ರಾಧಿಕಾರದವರು ವರದಿ ಸಲ್ಲಿಸಿರುತ್ತಾರೆ. .

ಸಂಪರ್ಕ ಮತ್ತು ಕಟ್ಟಡಗಳು, ಕೇಂದ್ರ ವಲಯ ವ್ಯಾಪ್ತಿಯಲ್ಲಿ 2024-25 ನೇ ಸಾಲಿನಲ್ಲಿ 5054-ರಾಜ್ಯ ಹೆದ್ದಾರಿ ಸುದಾರಣೆ ಅಡಿ ರೂ.435.00 ಲಕ್ಷಗಳಿಗೆ ಸರಪಳಿ ಬಾಳೇಬರ್ ಘಾಟ್‌ನ 41.70 ರಿಂದ 42.20ಕಿ.ಮೀ ವರೆಗೆ ಎಡಭಾಗದಲ್ಲಿ ತಡೆಗೋಡೆ ನಿರ್ಮಾಣ (ಚಂಡಿಕಾಂಬ ದೇವಸ್ಥಾನದ ಹತ್ತಿರದ ಹೇರ್ ಪಿಂಗ್ ತಿರುವಿನಲ್ಲಿ) ಹಾಗೂ ರಸ್ತೆ ಅಭಿವೃದ್ಧಿ ಕಾಮಗಾರಿಗೆ ಪ್ರಸ್ತುತ ಅನುಮೋದನೆಯಾಗಿದ್ದು, ತಾಂತ್ರಿಕ ಬಿಡ್ ಪರಿಶೀಲನೆ ಹಂತದಲ್ಲಿರುತ್ತದೆ. ರಾಷ್ಟ್ರೀಯ ಹೆದ್ದಾರಿ, ದಕ್ಷಿಣ ವಲಯ ವ್ಯಾಪ್ತಿಯಲ್ಲಿ ಘಾಟ್ ಭಾಗದಲ್ಲಿ ಒಟ್ಟು 04 ಕಾಮಗಾರಿಗಳನ್ನು ರೂ.977.68 ಕೋಟಿ ಅಂದಾಜು ಮೊತ್ತದಲ್ಲಿ ಅಭಿವೃದ್ಧಿ ಹಾಗೂ ನವೀಕರಣ ಕಾಮಗಾರಿಗಳನ್ನು ಕೈಗೊಳ್ಳಲಾಗಿದ್ದು 03 ಕಾಮಗಾರಿಗಳನ್ನು ನಿಗಧಿತ ಅವಧಿಯೊಳಗೆ ಪೂರ್ಣಗೊಳಿಸಲಾಗಿದೆ. 01 ಕಾಮಗಾರಿಯ ಟೆಂಡರ್ ಪ್ರಕ್ರಿಯೆ ಪ್ರಗತಿಯಲ್ಲಿರುತ್ತದೆ. ಉತ್ತರ ವಲಯ ವ್ಯಾಪ್ತಿಯಲ್ಲಿ ಘಾಟ್ ಭಾಗದಲ್ಲಿ 02 ಕಾಮಗಾರಿಗಳನ್ನು ಅಭಿವೃದ್ಧಿ / ನವೀಕರಣ ಕಾಮಗಾರಿಗಳನ್ನು ರೂ.37.90 ಕೋಟಿ ಅಂದಾಜು ಮೊತ್ತದಲ್ಲಿ ಕೈಗೊಂಡಿದ್ದು, 01 ಕಾಮಗಾರಿಯು ಪ್ರಗತಿಯಲ್ಲಿದ್ದು, ಕರಾರಿನಂತೆ ವಿಳಂಭವಾಗಿರುವುದಿಲ್ಲ. 01 ಕಾಮಗಾರಿಯು ಟೆಂಡರ್ ಪ್ರಕ್ರಿಯೆಯಲ್ಲಿದೆ ಎಂದು ತಿಳಿಸಿದರು.

# ಸರ್ಕಾರಿ ಜಮೀನುಗಳನ್ನು ಅತಿಕ್ರಮ ಮಾಡಿಕೊಳ್ಳುವುದನ್ನು ತಡೆಯಲು ಕ್ರಮ

ಸರ್ಕಾರಿ ಜಮೀನುಗಳನ್ನು ಖಾಸಗಿಯವರು ಅತಿಕ್ರಮ ಮಾಡಿಕೊಳ್ಳುವುದನ್ನು ತಡೆಯಲು ಅಗತ್ಯ ಕ್ರಮ ವಹಿಸಲಾಗುವುದು ಎಂದು ಕಂದಾಯ ಇಲಾಖೆ ಸಚಿವ ಕೃಷ್ಣಬೈರೇಗೌಡ ಅವರು ತಿಳಿಸಿದರು.

ವಿಧಾನ ಪರಿಷತ್ತಿನ ಪ್ರಶ್ನೋತ್ತರ ಕಲಾಪದ ವೇಳೆ ಪರಿಷತ್ ಸದಸ್ಯ ಶರವಣ ಟಿ.ಎ ಅವರ ಚುಕ್ಕೆ ಗುರುತಿನ ಪ್ರಶ್ನಗೆ ಉತ್ತರಿಸ ಸಚಿವರು, ಕಳೆದ ಮೂರು ವರ್ಷಗಳಲ್ಲಿ ಬೆಂಗಳೂರು ನಗರ ಜಿಲ್ಲೆಯಲ್ಲಿ - ಸರ್ಕಾರಿ ಭೂಮಿ ಒತ್ತುವರಿ ಬಗ್ಗೆ ಬೆಂಗಳೂರು ಉತ್ತರ, ಬೆಂಗಳೂರು ದಕ್ಷಿಣ, ಬೆಂಗಳುರು ಪೂರ್ವ, ಯಲಹಂಕ ಮತ್ತು ಆನೇಕಲ್ ತಾಲ್ಲೂಕುಗಳಿಂದ ಒಟ್ಟು 272 ದೂರುಗಳ ದಾಖಲಾಗಿರುತ್ತವೆ. ಮಾರ್ಗಸೂಚಿ ಮತ್ತು ಮಾರುಕಟ್ಟೆ ಬೆಲೆಯಂತೆ ಬೆಂಗಳೂರು 2 ನಗರ ಜಿಲ್ಲೆಯಲ್ಲಿ ವಿವಿಧ ಗ್ರಾಮಗಳ ಸರ್ಕಾರಿ ಜಮೀನಿಗೆ ಒಂದೊಂದು ಮೌಲ್ಯವನ್ನು ನಿಗಧಿಪಡಿಸಲಾಗಿರುತ್ತದೆ.

ಸದರಿ ಸರ್ಕಾರಿ ಜಮೀನುಗಳನ್ನು ಒತ್ತುವರಿ ಮಾಡಿಕೊಂಡಿರುವವರಿಗೆ ನೊಟೀಸ್ ನೀಡಿ ಪ್ರಕರಣ

ದಾಖಲಿಸಿಕೊಂಡು ವಿಚಾರಣೆಯನ್ನು ನಡೆಸಿ ಪ್ರತಿ ವಾರಾಂತ್ಯದಲ್ಲಿ ಕ್ರಿಯಾಯೋಜನೆಯನ್ನು ರೂಪಿಸಿಕೊಂಡು ಹಂತ ಹಂತವಾಗಿ ಒತ್ತುವರಿ ತೆರವುಗೊಳಿಸಲಾಗಿರುತ್ತದೆ. ಒತ್ತುವರಿದಾರರ ವಿರುದ್ಧ ತಹಶಿಲ್ದಾರ್ ರವರ ಹಂತದಲ್ಲಿ ಕರ್ನಾಟಕ ಭೂಕಬಳಿಕೆ ನಿಷೇಧ ವಿಶೇಷ ನ್ಯಾಯಾಲಯದಲ್ಲಿ ಪ್ರಕರಣವನ್ನು ದಾಖಲಿಸಲು ಕ್ರಮವಹಿಸಲಾಗಿರುತ್ತದೆ. ಒತ್ತುವರಿದಾರರ ವಿರುದ್ಧ ಭೂ ಕಂದಾಯ ಕಾಯ್ದೆ ಕಲಂ 192 (ಎ) ರಡಿ ಸಂಬಂಧಪಟ್ಟ ಪೊಲೀಸ್ ಠಾಣೆಯಲ್ಲಿ ಕ್ರಿಮಿನಲ್ ಮೊಕದ್ದಮೆ ದಾಖಲಿಸಲು ಸಹ ಕ್ರಮವಹಿಸಲಾಗಿರುತ್ತದೆ

ಈಗಾಗಲೇ ಬೆಂಗಳೂರು ಉತ್ತರ, ಬೆಂಗಳೂರು ದಕ್ಷಿಣ, ಬೆಂಗಳುರು ಪೂರ್ವ, ಯಲಹಂಕ ಮತ್ತು ಆನೇಕಲ್ ತಾಲ್ಲೂಕುಗಳಿಂದ ಒಟ್ಟಾರೆ 136.01 ರಷ್ಟು ಸರ್ಕಾರಿ ಭೂಮಿಯನ್ನು ಮರುವಶಪಡಿಸಿಕೊಳ್ಳಲಾಗಿದೆ. ಒತ್ತುವರಿ ಸಾರ್ವಜನಿಕ ತೆರವುಗೊಳಿಸಿರುವ ಉದ್ದೇಶಗಳಿಗೆ ಜಮೀನುಗಳನ್ನು ವಿಲೇಗೊಳಿಸಲು ಕ್ರಮವಹಿಸಲಾಗಿರುತ್ತದೆ ಹಾಗೂ ಕರೆ, ಕಾಲುವೆ, ಸ್ಮಶಾನ, ರಾಜಕಾಲುವೆ ಇತರೆ ಗಳಲ್ಲಿ ಆಗಿರುವ ಒತ್ತುವರಿಯನ್ನು ತೆರವುಗೊಳಿಸಿ ಯಥಾಸ್ಥಿತಿಯಂತೆ ಕಾಯ್ದಿರಿಸಲಾಗಿರುತ್ತದೆ. ಭೂಮಿ ತಂತ್ರಾಂಶದಲ್ಲಿ ಯಾವುದೇ ಆರ್.ಟಿ.ಸಿ ಯನ್ನು ಸರ್ಕಾರದ ಹೆಸರಿನಿಂದ ಖಾಸಗಿ ವ್ಯಕ್ತಿಯ ಹೆಸರಿಗೆ ಬದಲಾವಣೆ ಮಾಡುವ ಮೊದಲು ತಹಶೀಲ್ದಾರರ ಅನುಮೋದನೆ ಕಡ್ಡಾಯವಾಗಿರುತ್ತದೆ. ಯಾವುದೇ ಹೊಸ ಸರ್ವೆ ನಂಬರ್ ಸೃಜಿಸಲು ಅಥವಾ ಸರ್ವೆ ನಂಬರ್ ಹಾಕಲು(ಡಿಲೀಷನ್) ಮಾಡಲು ತಂತ್ರಾಂಶದಲ್ಲಿ ಜಿಲ್ಲಾಧಿಕಾರಿಗಳು ತೆಗೆದು ಭೂಮಿ ಅಥವಾ ಉಪವಿಭಾಗಾಧಿಕಾರಿಯವರ ಆದೇಶದೊಂದಿಗೆ ಕ್ರಮವಹಿಸಲು ಅವಕಾಶವನ್ನು ನೀಡಲಾಗಿದೆ. ಯಾವುದೇ ಭೂ ಮಂಜೂರಾತಿ ಸಂದರ್ಭದಲ್ಲಿ ನಮೂನೆ 1 ರಿಂದ 5 ತುಂಬಲು ಇದ್ದ ಮ್ಯಾನುಯಲ್ ಪದ್ಧತಿಯನ್ನು ತೆಗೆದುಹಾಕಿದ್ದು ತಂತ್ರಾಂಶದ ಮೂಲಕ ಭರ್ತಿ ಮಾಡಲು ಅವಕಾಶ ಮಾಡಲಾಗಿದೆ. ಕಾವೇರಿ ಹಾಗೂ ಭೂಮಿ ಜೋಡಣೆಯಾಗಿರುವುದರಿಂದ ಯಾವುದೇ ಸರ್ಕಾರಿ ಭೂಮಿಯನ್ನು ಅನಧಿಕೃತವಾಗಿ . ಮಾರಾಟ ಮಾಡಲು ಹಾಗೂ ಖರೀದಿಸಲು ಅವಕಾಶವಿರುವುದಿಲ್ಲ ಯಾವುದೇ ಸರ್ಕಾರಿ ಭೂಮಿ ಮೇಲೆ ಅನಧಿಕೃತವಾಗಿ ಮಾಡಿರುವ ಖಾತೆ ಬದಲಾವಣೆಯ ಸಂಬಂಧ ಕರ್ನಾಟಕ ಭೂಕಂದಾಯ ಕಾಯ್ದೆ 1964ರನ್ವಯ ಜಿಲ್ಲಾಧಿಕಾರಿಗಳು ಸ್ವಯಂ ಪ್ರೇರಿತ ಪ್ರಕರಣ ದಾಖಲಿಸಿ ವಿಚಾರಣೆಗೆ ಅವಕಾಶವಿರುತ್ತದೆ.

ಸರ್ಕಾರಿ ಜಮೀನುಗಳಿಗೆ ಸಂಬಂಧಿಸಿದಂತೆ ಎಲ್ಲಾ ದಾಖಲೆಗಳನ್ನು ಇಂಡೆಕ್ಸಿಂಗ್ ಅಂಡ್ ಕ್ಯಾಟಲಾಗಿಂಗ್ ಮಾಡಲಾಗುತ್ತಿದೆ. ಭೂಮಿ ತಂತ್ರಾಂಶದಲ್ಲಿ ಎಲ್ಲಾ ಸರ್ಕಾರಿ ಜಮೀನುಗಳನ್ನು ಫ್ಲಾಗ್ ಮಾಡಲಾಗುತ್ತಿದೆ. ಇದರಿಂದ ಸರ್ಕಾರಿ ಜಮೀನುಗಳು ಅನಧಿಕೃತ ವಹಿವಾಟು ಮಾಡಲು ಹಾಗೂ ಅನಧಿಕೃತ ಋಣಭಾರಗಳನ್ನು ಅವಕಾಶವಿರುವುದಿಲ್ಲ ಎಂದು ಸಚಿವರು ತಿಳಿಸಿದರು.

ಸಾರ್ವಜನಿಕ ಗ್ರಂಥಾಲಯ ಇಲಾಖೆ
ಉಪನಿರ್ದೇಶಕರ ಕಛೇರಿ, ನಗರ ಕೇಂದ್ರ ಗ್ರಂಥಾಲಯ, ಪೂರ್ವ ವಲಯ, ಆರ್. ಟಿ. ನಗರ, ಬೆಂಗಳೂರು-560 032.
Phone: 080-23530771, 23430305
ಸಂ: ನಕೇಗ್ರಂ/ಪೂವ/ಲೆಪವಿ/ಪು.ಗ.ಉ:135/1234/2024-25 ದಿನಾಂಕ: 19-03-2025
ಅಲ್ಪಾವಧಿ ದರಪಟ್ಟಿ ಪ್ರಕಟಣೆ
2024-25ನೇ ಸಾಲಿನಲ್ಲಿ ನಗರ ಕೇಂದ್ರ ಗ್ರಂಥಾಲಯ, ಪೂರ್ವವಲಯ, ಆರ್.ಟಿ. ನಗರ, ಬೆಂಗಳೂರು ಈ ಕಛೇರಿ ವ್ಯಾಪ್ತಿಯಲ್ಲಿ ಬರುವ ಅವಶ್ಯಕವಿರುವ ಶಾಖಾ ಗ್ರಂಥಾಲಯಗಳಲ್ಲಿರುವ **ಪುಸ್ತಕಗಳ ಗಣಕೀಕರಣ** ಕಾರ್ಯನಿರ್ವಹಿಸಲು ಅವಶ್ಯಕವಿರುವ ಉಪಕರಣಗಳನ್ನು ಸರಬರಾಜು ಮಾಡಿ ಅಳವಡಿಸುವ ರೂ. 5,00,000-00 (ರೂಪಾಯಿ ಐದು ಲಕ್ಷಗಳು ಮಾತ್ರ) ಮಿತಿಯಲ್ಲಿ ಅಲ್ಪಾವಧಿ ದರಪಟ್ಟಿಯನ್ನು **ದಿನಾಂಕ: 19-03-2025** ರಂದು ಆಹ್ವಾನಿಸಲಾಗಿದೆ. ದರಪಟ್ಟಿ ಸಲ್ಲಿಸಲು ಅಂತಿಮ **ದಿನಾಂಕ : 25-03-2025** ಮತ್ತು ಸಮಯ **ಸಂಜೆ 4.00 ಕ್ಕೆ** ನಿಗಧಿಪಡಿಸಲಾಗಿದೆ. ಅರ್ಜಿ ಶುಲ್ಕ ರೂ. 1,000-00, ಇ.ಎಂ.ಡಿ. ಮೊತ್ತ ರೂ. 10,000-00 ನಿಗಧಿಪಡಿಸಲಾಗಿದೆ. ಖಾಲಿ ದರಪಟ್ಟಿ ಅರ್ಜಿಯನ್ನು ಕಛೇರಿ ಅವಧಿಯಲ್ಲಿ ಪಡೆಯಬಹುದಾಗಿದ್ದು, ಷರತ್ತು ಮತ್ತು ನಿಬಂಧನೆಗಳು ಇರುತ್ತವೆ. ಹೆಚ್ಚಿನ ಮಾಹಿತಿಗಾಗಿ ಕಛೇರಿ ವೇಳೆಯಲ್ಲಿ ಸಂಪರ್ಕಿಸಬಹುದಾಗಿದೆ.
**ಸಹಿ/- (ಪೂರ್ಣಿಮಾ. ಸಿ.ಎಸ್.)**
ಉಪ ನಿರ್ದೇಶಕರು, ನಗರ ಕೇಂದ್ರ ಗ್ರಂಥಾಲಯ, ಪೂರ್ವವಲಯ, ಆರ್.ಟಿ. ನಗರ, ಬೆಂಗಳೂರು.
DIPR/CP/RO5818/AAPL/2024-25

## ಆರೋಗ್ಯ, ಪರಿಸರ ಕಾಳಜಿ ಇರಲಿ

**ಮಾಲೂರು:** ಯುವಶಕ್ತಿ ಮಾಲೂರು ವತಿಯಿಂದ ತಾಲ್ಲೂಕಿನ್ಯಾದಂತ ಎಸ್ ಎಸ್ ಎಲ್ ಸಿ ವಿದ್ಯಾರ್ಥಿಗಳಿಗೆ ಪರೀಕ್ಷಾ ಪರಿಕರಗಳ ವಿತರಣೆ ಮಾಡುತ್ತಿದ್ದು, ಶೈಕ್ಷಣಿಕ, ಪರಿಸರ ಹಾಗೂ ಆರೋಗ್ಯದಂತಹ ಸಾಮಾಜಿಕ ಸೇವೆಯೇ ಯುವಶಕ್ತಿ ಗುರಿ ಎಂದು ಯುವಶಕ್ತಿ ಮಾಲೂರು ಸಮಿತಿಯ ಅಧ್ಯಕ್ಷ ಎನ್.ಸಂತೋಷ ಕುಮಾರ್ ಹೇಳಿದರು. ಯುವಶಕ್ತಿ ಮಾಲೂರು ಸಮಿತಿಯ ವತಿಯಿಂದ ತಾಲ್ಲೂಕಿನ 22 ಸರ್ಕಾರಿ ಶಾಲೆಯ 1460 ಎಸ್ ಎಸ್ ಎಲ್ ಸಿ ವಿದ್ಯಾರ್ಥಿಗಳಿಗೆ ಪರೀಕ್ಷಾ ಪರಿಕರಗಳ ವಿತರಣೆ ಮಾಡಿ ಮಾತನಾಡಿದರು. ಯುವಶಕ್ತಿ ಮಾಲೂರು ವತಿಯಿಂದ ಸರ್ಕಾರಿ ಶಾಲೆಗಳಿಗೆ ಮತ್ತು ವಿದ್ಯಾರ್ಥಿಗಳಿಗೆ ಸಹಕಾರ ನೀಡುತ್ತಾ ಬಂದಿದ್ದು, ಕಳೆದ ಬಾರಿ ಕನ್ನಡಕ್ಕೆ ಸಂಬಂಧಿಸಿದಂತೆ ಸಾಮಾನ್ಯ ಜ್ಞಾನ ಪರೀಕ್ಷೆ ಮಾಡಿ ಅತಿ ಹೆಚ್ಚು ಅಂಕ ಪಡೆದ ವಿದ್ಯಾರ್ಥಿಗಳಿಗೆ ನಗದು ಬಹುಮಾನ ನೀಡಲಾಗಿತ್ತು, ನಂತರ ವಿವಿಧ ರೀತಿಯಲ್ಲಿ ಸಹಕಾರ ನೀಡುತ್ತಾ ಬಂದಿದ್ದು, ಇದೀಗ ತಾಲ್ಲೂಕಿನ ಎಲ್ಲಾ 22 ಸರ್ಕಾರಿ ಶಾಲೆಯ 1460 ಎಸ್ಎಸ್ಎಲ್ ಸಿ ವಿದ್ಯಾರ್ಥಿಗಳಿಗೆ ಪರೀಕ್ಷಾ ಪರಿಕರಗಳನ್ನು ವಿತರಿಸಲಾಗುತ್ತಿದ್ದು, ಸರಕಾರಿ ಶಾಲೆಗಳಲ್ಲಿ ವ್ಯಾಸಂಗ ಮಾಡುವ ಬಡ ಮಕ್ಕಳ ಅಭಿವೃದ್ಧಿ ಜತೆಗೆ ಕನ್ನಡ ಶಾಲೆಗಳ ಉಳಿಸುವ , ಕನ್ನಡ ಉಳಿಸಿ ಬೆಳೆಸುವ ನಿಟ್ಟಿನಲ್ಲಿ ಮುಂದಿನ ದಿನಗಳಲ್ಲಿ ಸರ್ಕಾರಿ ಶಾಲೆಗಳ ಅಭಿವೃದ್ಧಿಗೆ ಸಹಕಾರ ನೀಡಲಾಗುವುದು ಎಂದರು. ಈ ಸಂದರ್ಭದಲ್ಲಿ ಯುವಶಕ್ತಿ ಮಾಲೂರು ಖಜಾಂಚಿ ಬೆಳ್ಳಾವಿ ಮಂಜುನಾಥ್, ಪ್ರಧಾನ ಕಾರ್ಯದರ್ಶಿ ಅನಿಲ್ ಕುಪ್ಪೂರು, ಮುಖಂಡರಾದ ಟೇಕಲ್ ಬಾಬು, ಮುನಿಯ್ಯ, ಯುವಶಕ್ತಿ ಮಾಲೂರು ಉಪಾಧ್ಯಕ್ಷರ ಮಡಿವಾಳ ಭದ್ರ, ಕಾರ್ಯದರ್ಶಿಗಳಾದ ಪ್ರತಾಪ್, ಶ್ರೀಧರ್, ಶಿವಶಂಕರ್, ರಾಜೇನಹಳ್ಳಿ ಶಿವಕುಮಾರ್, ಗೊಲ್ಲಹಳ್ಳಿ ಮಾದೇಶ್, ತಿಪ್ಪಸಂದ್ರ ಹನುಮಂತು, ಸುರೇಶ್ ಇದ್ದರು.

## ಕಾಂಗ್ರೆಸ್ ರಾಜ್ಯ ಕಾರ್ಯಾದ್ಯಕ್ಷ ಉಮೇಶ್‌ಗೆ ಅಭಿನಂದನೆ

**ಚಿಕ್ಕಬಳ್ಳಾಪುರ:** ನೆನ್ನೆ ಯಷ್ಟೆ ಚಿಕ್ಕಬಳ್ಳಾಪುರದ ನಗರ ಯೋಜನಾ ಪ್ರಾಧಿಕಾರದ ಸದಸ್ಯರನ್ನಾಗಿ ಕಾಂಗ್ರೆಸ್ ಪಕ್ಷದ ನಾಲ್ವರನ್ನು ನೇಮಕಾತಿ ಮಾಡಿ ನಗರಾಭಿವೃದ್ಧಿ ಅಧೀನ ಕಾರ್ಯದರ್ಶಿ ಆದೇಶ ಹೊರಡಿಸಿದ್ದಾರೆ.ನೂತನ ನಾಲ್ಕು ಸದಸ್ಯರನ್ನು ಭಾರತೀಯ ರಾಷ್ಟ್ರೀಯ ಮಜ್ದೂರ್ ಕಾಂಗ್ರೆಸ್ ರಾಜ್ಯ ಕಾರ್ಯಾಧ್ಯಕ್ಷ ಉಮೇಶ್ ಜಿ ರವರು ಅಭಿನಂದಿಸಿ ಸನ್ಮಾನಿಸಿ ಗೌರವಿಸಿದ್ದಾರೆ. ಈ ಸಂಧರ್ಭದಲ್ಲಿ ಮಾತನಾಡಿದ ಉಮೇಶ್.ಜಿ ಚಿಕ್ಕಬಳ್ಳಾಪುರದ ನೆಚ್ಚಿನ ಶಾಸಕರಾದ ಪ್ರದೀಪ್ ಈಶ್ವರ್ ದಲಿತರ,ಹಿಂದುಳಿದ,ಅಲ್ಪಸಂಖ್ಯಾತರ ಹಾಗೂ ಎಲ್ಲ ಸಮುದಾಯದ ಪರ ನಿಂತಿರುವುದಕ್ಕೆ ಇದೊಂದು ಉದಾಹರಣೆ.ನಗರ ಯೋಜನಾ ಪ್ರಾಧಿಕಾರದ ನೂತನ ಸದಸ್ಯರಾದ ಪೆದ್ದಣ್ಣ,ವಿ ಸುರೇಶ್,ನಾರಾಯಣಮ್ಮ,ಹಮೀಮ್ ರವರು ಕಾಂಗ್ರೆಸ್ ಪಕ್ಷದಲ್ಲಿ ಹಲವಾರು ವರ್ಷಗಳಿಂದ ತನ್ನದೇ ಆದ ಸೇವೆಗಳನ್ನು ಮಾಡುತ್ತಾ,ಪಕ್ಷಕ್ಕಾಗಿ ಹಗಲಿರುಳು ದುಡಿದ್ದಾರೆ ಇವರನ್ನು ಪಕ್ಷವು ಗುರುತಿಸಿ ಸೂಕ್ತ ಸ್ಥಾನ ನೀಡಲಾಗಿದೆ.ಚಿಕ್ಕಬಳ್ಳಾಪುರದ ಉಸ್ತುವಾರಿ ಸಚಿವರಾದ ಎಂ.ಸಿ.ಸುಧಾಕರ್,ನಗರಾಭಿವೃದ್ಧಿ ಪ್ರಾದಿಕಾರದ ಅಧ್ಯಕ್ಷರಾದ ಕೇಶವ ರೆಡ್ಡಿ ಹಾಗೂ ಎಲ್ಲಾ ಕಾಂಗ್ರೆಸ್ ಮುಖಂಡರಿಗೆ ಧನ್ಯವಾದಗಳು ವಿಶೇಷವಾಗಿ ಶಾಸಕ ಪ್ರದೀಪ್ ಈಶ್ವರ್ ರವರಿಗೆ ಅಭಿನಂದನೆಗಳು ಎಂದು ಉಮೇಶ್ ಜಿ ಅಭಿಪ್ರಾಯ ಪಟ್ಟರು.ಈ ಸಂಧರ್ಭದಲ್ಲಿ ಪರ್ಲ್ ಫೌಂಡೇಶನ್ ಅಧ್ಯಕ್ಷರಾದ ರಜನೇಶ್ ಆರ್ಯನ್,ಜಾಲಾ ಹೋಬಳಿ ಅಧ್ಯಕ್ಷ ಮಂಜುನಾಥ,ವೆಂಕಟೇಶ್.ಗ್ರೀನ್ ಆಪಲ್ ಅಕಾಡೆಮಿ ಸಂಸ್ಥಾಪಕರು ಮಂಜುನಾಥ,ಸಾದಿಕ್ ಇದ್ದರು.

## ಜಿಲ್ಲೆಯಲ್ಲಿ ಕನ್ನಡ ಅಭಿವೃದ್ಧಿ ಪ್ರಾಧಿಕಾರದ ಅಧ್ಯಕ್ಷರ ಪ್ರವಾಸ

**ಚಿಕ್ಕಬಳ್ಳಾಪುರ:** ಮಾನ್ಯ ಕನ್ನಡ ಅಭಿವೃದ್ಧಿ ಪ್ರಾಧಿಕಾರದ ಅಧ್ಯಕ್ಷರಾದ ಡಾ.ಪುರುಷೋತ್ತಮ ಬಿಳಿಮಲೆ ರವರು ಮಾರ್ಚ್ 24 ರಂದು ಚಿಕ್ಕಬಳ್ಳಾಪುರ ಜಿಲ್ಲೆಯಲ್ಲಿ ಕೈಗೊಂಡಿರುವ ಪ್ರವಾಸ ಕಾರ್ಯಕ್ರಮಗಳ ವಿವರ ಇಂತಿದೆ.

ಬೆಳಿಗ್ಗೆ 10.30 ಗಂಟೆಗೆ ನಗರದ ಸರ್ಕಾರಿ ಅತಿಥಿ ಗೃಹದಲ್ಲಿ ಚಿಕ್ಕಬಳ್ಳಾಪುರ ಜಿಲ್ಲಾ ಕನ್ನಡ ಪರ ಸಂಘಟನೆ ಹಾಗೂ ಹೋರಾಟಗಾರರೊಂದಿಗೆ ಸಭೆಯಲ್ಲಿ ಭಾಗವಹಿಸಲಿದ್ದಾರೆ.

ಬೆಳಿಗ್ಗೆ 11:30 ಗಂಟೆಗೆ ಜಿಲ್ಲೆಯ ಜಿಲ್ಲಾಧಿಕಾರಿಗಳ ಕಚೇರಿಯಲ್ಲಿ ಕನ್ನಡ ಅನುಷ್ಠಾನದ ಪ್ರಗತಿ ಪರಿಶೀಲನಾ ಸಭೆಯಲ್ಲಿ ಭಾಗವಹಿಸುವರು. ಮಧ್ಯಾಹ್ನ 1:00 ಗಂಟೆಗೆ ಜಿಲ್ಲಾಧಿಕಾರಿಗಳ ಕಚೇರಿಯಲ್ಲಿ ಪತ್ರಿಕಾಗೋಷ್ಠಿಯನ್ನು ಏರ್ಪಡಿಸಲಾಗಿದೆ. ನಂತರ ಮಧ್ಯಾಹ್ನ 3:00 ಗಂಟೆಗೆ ನಂದಿ ವೈದ್ಯಕೀಯ ಕಾಲೇಜು ಮತ್ತು ಸಂಶೋಧನಾ ಸಂಸ್ಥೆಗೆ ಭೇಟಿ ಮತ್ತು ಕನ್ನಡ ಅನುಷ್ಠಾನ ಪ್ರಗತಿ ಪರಿಶೀಲನಾ ಸಭೆಯಲ್ಲಿ ಭಾಗವಹಿಸುವರು. ಸಂಜೆ 5:30 ಗಂಟೆಗೆ ಚಿಕ್ಕಬಳ್ಳಾಪುರದಿಂದ ಬೆಂಗಳೂರಿಗೆ ತೆರಳುವರು.

## ಡಾ.ಗುರುರಾಜ ಪೋಶೆಟ್ಟಿಹಳ್ಳಿ ರವರಿಗೆ' ಹರಿದಾಸ ಸಾಹಿತ್ಯ ಸುಧಾಕರ 'ಬಿರುದು ಪ್ರದಾನ

**ಬೆಂಗಳೂರು:** ಶ್ರೀನಗರ ರಾಯರ ಮಠದಲ್ಲಿ ಪರಮ ಪೂಜ್ಯ ಶ್ರೀ ವಿದ್ಯಾ ವಿಜಯ ತೀರ್ಥ ಶ್ರೀಪಾದರು ನಡೆಸಿದ ಶ್ರೀ ವ್ಯಾಸರಾಜಗುರು ಸಾರ್ವಭೌಮರ ಆರಾಧನಾ ಮಹೋತ್ಸವದ ಸಂದರ್ಭದಲ್ಲಿ ಉತ್ತರಾರಾಧನೆಯ ದಿನ ಬಾಳಗಾರು ಮಠದ ಪೂಜ್ಯ ಶ್ರೀ ಅಕ್ಷೋಭ್ಯ ರಾಮ ಪ್ರಿಯ ತೀರ್ಥ ಶ್ರೀಪಾದರ ದಿವ್ಯ ಸಾನ್ನಿಧ್ಯದಲ್ಲಿ, ಹಲವು ವಿದ್ವಜ್ಜನರ ಸಮ್ಮುಖದಲ್ಲಿ, ಶ್ರೀಮಠದ ಶಿಷ್ಯರಾದ ಅಂಕಣಕಾರ,ಪ್ರಣವ ಮೀಡಿಯಾ ಹೌಸ್ ಕಾರ್ಯನಿರ್ವಾಹಕ, ಸಂಸ್ಕೃತಿ ಚಿಂತಕ ಡಾ. ಗುರುರಾಜ ಪೋಶೆಟ್ಟಿಹಳ್ಳಿ ರವರ ಅನನ್ಯ ಸಾರಸ್ವತ ಸೇವೆಯನ್ನು ಗುರುತಿಸಿ ಉತ್ತರಾಧಿಕಾರಿಗಳು ಶ್ರೀವ್ಯಾಸರಾಜ ಮಠ ಸೋಸಲೆಯ ಶ್ರೀಗಳವರು' ಹರಿದಾಸ ಸಾಹಿತ್ಯ ಸುಧಾಕರ ' ಎಂಬ ಉಪಾಧಿಯನ್ನಿತ್ತು ಅನುಗ್ರಹಿಸಿದರು.

# ಹುಟ್ಟು ಸಹಜ ಸಾವು ನಿಶ್ಚಿತ : ಶ್ರೀರಂಭಾಪುರಿ ಜಗದ್ಗುರುಗಳು

**ಇಂಡಿ:** ಮಾನವ ಜೀವನ ಅಮೂಲ್ಯವಾದದ್ದು. ಧರ್ಮದ ಆದರ್ಶ ಮೌಲ್ಯಗಳನ್ನು ಜೀವನದ ಪರಿಪಾಲನೆಯಲ್ಲಿ ಅಳವಡಿಸಿಕೊಂಡಾಗ ಬದುಕು ಸಾರ್ಥಕ. ಹುಟ್ಟು ಎ?ಟ್ಟ ಸಹಜವೋ ಸಾವು ನಿಶ್ಚಿತವಾದುದೆಂದು ಬಾಳೆಹೊನ್ನೂರು ಶ್ರೀ ರಂಭಾಪುರಿ ಜಗದ್ಗುರುಗಳು ಅಭಿಪ್ರಾಯಪಟ್ಟರು.

ಅವರು ಗುರುವಾರ ತಾಲೂಕಿನ ಜೇವೂರು ಗ್ರಾಮದ ಶ್ರೀ ರೇವಣಸಿದ್ದಯ್ಯ ಸ್ವಾಮಿಗಳ 39ನೇ ವರ್ಷದ ಪುಣ್ಯ ಸ್ಮರಣೋತ್ಸವ ಹಾಗೂ ಸಾಮೂಹಿಕ ವಿವಾಹ ಸಮಾರಂಭದ ಸಾನ್ನಿಧ್ಯ ವಹಿಸಿ ಆಶೀರ್ವಚನ ನೀಡುತ್ತಿದ್ದರು. ಆಧುನಿಕ ಯುಗದಲ್ಲಿ ಧರ್ಮ ಸಂಸ್ಕೃತಿಗಳ ಬಗ್ಗೆ ನಿರ್ಲಕ್ಷ ಮನೋಭಾವ ಉಂಟಾಗುತ್ತಿದ್ದು ಎಲ್ಲೆಡೆ ಅಶಾಂತಿ ಅತೃಪ್ತಿ ಹೆಚ್ಚುತ್ತಿದೆ. ಇಂಥ ಸಂದರ್ಭದಲ್ಲಿ ಧರ್ಮವನ್ನು ಪರಿಪಾಲಿಸಿಕೊಂಡು ಬರುವುದು ಅಗತ್ಯವಿದೆ. ಶ್ರೀ ಜಗದ್ಗುರು ರೇಣುಕಾಚಾರ್ಯರು ಬೋಧಿಸಿದ ಧಾರ್ಮಿಕ ಮತ್ತು ಸಾಮಾಜಿಕ ವಿಚಾರ ಧಾರೆಗಳು ಬದುಕಿ ಬಾಳುವ ಜನಾಂಗಕ್ಕೆ ಆಶಾಕಿರಣ. ಲಿಂಗೈಕ್ಯ ರೇವಣಸಿದ್ದಯ್ಯ ಸ್ವಾಮಿಗಳು ಧರ್ಮ ಸಂಸ್ಕೃತಿಯ ಸಂವರ್ಧನೆಗಾಗಿ ಸದಾ ಶ್ರಮಿಸಿದವರು. ಜನ ಸಮುದಾಯಕ್ಕೆ ಧಾರ್ಮಿಕ ಸಂಸ್ಕಾರ ಸದ್ವಿಚಾರಗಳನ್ನು ಮನವರಿಕೆ ಮಾಡಿಕೊಟ್ಟ ಶ್ರೇಯಸ್ಸು ಅವರಿಗೆ ಸಲ್ಲುತ್ತದೆ. ಕೈವಲ್ಯ

ಧಾಮ ಮಠದ ಟ್ರಸ್ಟಿಗಳು ಪುಣ್ಯಾರಾಧನೆ ಜೊತೆಗೆ 39 ಜೋಡಿ ಸಾಮೂಹಿಕ ವಿವಾಹ ಸಮಾರಂಭ ಹಮ್ಮಿಕೊಂಡಿರುವುದು ಅವರ ಸಾಮಾಜಿಕ ಚಿಂತನೆಗೆ ಸಾಕ್ಷಿಯಾಗಿದೆ. ಜೀವನದಲ್ಲಿ ಸುಖ ದುಃಖಗಳು ಬರುವುದು ಸಹಜ. ಪವಿತ್ರವಾದ ಗೃಹಸ್ಥಾಶ್ರಮ ಸ್ವೀಕಾರ ಮಾಡಿದ ನವದಂಪತಿಗಳು ಏನೇ ಸಮಸ್ಯೆ ಬಂದರೂ ಸಾಮರಸ್ಯ ಸೌಹಾರ್ದತೆಯಿಂದ ಬಾಳಿದರೆ ಬಾಳು ಉಜ್ವಲಗೊಳ್ಳುತ್ತದೆ. ಮುತ್ತೈದೆ ಮಹಿಳೆಯರಿಗೆ ಹಸಿರು ಬಳೆ, ಕುಂಕುಮ, ಕರಿಮಣಿ ಸರ, ಮೂಗುನತ್ತು, ಕಾಲುಂಗುರ ಮತ್ತು ಮಾಂಗಲ್ಯಗಳನ್ನು ಕೊಟ್ಟ ಕೀರ್ತಿ ಶ್ರೀ ಜಗದ್ಗುರು ರೇಣುಕಾದಿ ಪಂಚಾಚಾರ್ಯರಿಗೆ ಸಲ್ಲುತ್ತದೆ ಗುರು ಶಿಷ್ಯರ ಸಂಬಂಧ ಯಾವಾಗಲೂ ಸದೃಢಗೊಂಡರೆ ಸಮಾಜದಲ್ಲಿ ಶಾಂತಿ ನೆಮ್ಮದಿ ಸೌಹಾರ್ದತೆ ಬೆಳೆದು ಬರಲು ಸಾಧ್ಯವಾಗುತ್ತದೆ ಎಂದರು.

ಇದೇ ಸಂದರ್ಭದಲ್ಲಿ ಹಠಯೋಗಿ ಶ್ರೀ ರೇವಣಸಿದ್ದೇಶ್ವರ ಶ್ರೀಗಳವರ ಗದ್ಯಪದ್ಯ ಪುರಾಣ ಕೃತಿಯನ್ನು ಶ್ರೀ ರಂಭಾಪುರಿ ಜಗದ್ಗುರುಗಳು ಬಿಡುಗಡೆ ಮಾಡಿದರು. ಚಿಟಗುಪ್ಪ ಆಲಮೇಲ ಹತ್ತಳ್ಳಿ ತಡವಲಗ ಇನ್ನು ಹಲವಾರು ಶ್ರೀಗಳು ಪಾಲ್ಗೊಂಡು ನುಡಿ ನಮನ ಸಲ್ಲಿಸಿದರು. ಎಂ.ಆರ್.ಪಾಟೀಲ್, ವಿಠಲಗೌಡ ಪಾಟೀಲ್, ಧನರಾಜ ಮುಜಗೊಂಡ ಇನ್ನೂ ಮೊದಲಾದ ಗಣ್ಯರು ಮುಖ್ಯ ಅತಿಥಿಗಳಾಗಿ ಪಾಲ್ಗೊಂಡು ಜಗದ್ಗುರುಗಳಿಂದ ಆಶೀರ್ವಾದ ಪಡೆದರು.

ಜಾತ್ರಾ ಮಹೋತ್ಸವಕ್ಕೆ ಸಹಕರಿಸಿದ ದಾನಿಗಳಿಗೆ ಮತ್ತು ಗಣ್ಯರಿಗೆ ಶ್ರೀ ರಂಭಾಪುರಿ ಜಗದ್ಗುರುಗಳು ಗುರು ರಕ್ಷೆಯಿತ್ತು ಶುಭ ಹಾರೈಸಿದರು. ಸಮಾರಂಭದ ನಂತರ ಬಂದ ಎಲ್ಲ ಭಕ್ತರಿಗೆ ಅನ್ನದಾಸೋಹ ನೆರವೇರಿತು.

### ಸುಗಮನ ಪರೀಕ್ಷೆಗೆ ಜಿಲ್ಲಾಧಿಕಾರಿ ಪಿ.ಎನ್.ರವೀಂದ್ರ ಸಲಹೆ

# ಇಂದಿನಿಂದ ಎಸ್‌ಎಸ್‌ಎಲ್‌ಸಿ ಪರೀಕ್ಷೆ

**ಚಿಕ್ಕಬಳ್ಳಾಪುರ:** ಮಾರ್ಚ್ 21ರಿಂದ ಆರಂಭವಾಗಿ ಏಪ್ರಿಲ್ 04 ರವರೆಗೆ ನಡೆಯಲಿರುವ ಎಸ್ ಎಸ್ ಎಲ್ ಸಿ ವಾರ್ಷಿಕ ಪರೀಕ್ಷೆಯನ್ನು ಯಾವುದೇ ಲೋಪಗಳಿಲ್ಲದೆ ಸುಗಮವಾಗಿ ನಡೆಸಲು ಜಿಲ್ಲಾಡಳಿತ ಸಕಲ ಸಿದ್ದತೆಗಳನ್ನು ಮಾಡಿಕೊಂಡಿದೆ ಎಂದು ಜಿಲ್ಲಾಧಿಕಾರಿ ಪಿ.ಎನ್.ರವೀಂದ್ರ ಅವರು ತಿಳಿಸಿದರು.

ಪರೀಕ್ಷೆಗಳ ಸಿದ್ದತೆಗಳ ಕುರಿತು ಇಂದು ತಮ್ಮ ಕಚೇರಿಯಲ್ಲಿ ಸುದ್ದಿಗಾರರೊಂದಿಗೆ ಮಾತನಾಡಿದರು.

ಜಿಲ್ಲೆಯ ಒಟ್ಟು 53 ಪರೀಕ್ಷಾ ಕೇಂದ್ರಗಳಲ್ಲಿ 15,763 ವಿದ್ಯಾರ್ಥಿಗಳು ಪ್ರಥಮಬಾರಿಗೆ ಹಾಗೂ 727 ಪುನರಾವರ್ತಿತ ಅಭ್ಯರ್ಥಿಗಳು ಸಿಸಿ ಕ್ಯಾಮೆರಾ ಕಣ್ಗಾವಲಿನಲ್ಲಿ ಪರೀಕ್ಷೆ ಬರೆಯಲಿದ್ದಾರೆ. ಜಿಲ್ಲೆಯ 309 ಪ್ರೌಢಶಾಲೆಗಳ ವಿದ್ಯಾರ್ಥಿಗಳು ಈ ಬಾರಿಯ ಎಸ್ ಎಸ್ ಎಲ್ ಸಿ ಪರೀಕ್ಷೆ ಬರೆಯುತ್ತಿದ್ದಾರೆ. ಜಿಲ್ಲೆಯಲ್ಲಿ 53 ಪರೀಕ್ಷಾ ಕೇಂದ್ರಗಳನ್ನು ತೆರೆಯಲಾಗಿದ್ದು, ಪರೀಕ್ಷಾ ಕೇಂದ್ರಗಳಲ್ಲಿ ಪಾರದರ್ಶಕತೆ ಕಾಪಾಡುವ ದೃಷ್ಟಿಯಿಂದ ಸಿಸಿ ಕ್ಯಾಮೆರಾಗಳನ್ನು ಅಳವಡಿಸಲಾಗಿದೆ. ಜಿಲ್ಲಾ ಪಂಚಾಯತ್ ಕಚೇರಿ ಸಭಾಂಗಣದಲ್ಲಿ ಎಲ್ಲಾ ಪರೀಕ್ಷಾ ಕೇಂದ್ರಗಳ ಸಿಸಿ ಕ್ಯಾಮೆರಾಗಳ ನಿಯಂತ್ರಣ ಕೊಠಡಿಯನ್ನು ತೆರೆಯಲಾಗಿದೆ. ಪರೀಕ್ಷಾ ಕೇಂದ್ರಗಳ ಸುತ್ತಮುತ್ತ 200 ಮೀಟರ್ ವ್ಯಾಪ್ತಿಯಲ್ಲಿನ ಜೆರಾಕ್ಸ್ ಸೆಂಟರ್ ಗಳನ್ನು ಮುಚ್ಚುವಂತೆ ಸೂಚಿಸಲಾಗಿದೆ. ವಿದ್ಯಾರ್ಥಿಗಳು ಯಾವುದೇ ವದಂತಿಗಳಿಗೆ ಕಿವಿಗೊಡದೆ ಆತ್ಮವಿಶ್ವಾಸದಿಂದ ಪರೀಕ್ಷೆ ಎದುರಿಸಬೇಕು ಎಂದರು.

ಪರೀಕ್ಷಾ ಕೇಂದ್ರಗಳಲ್ಲಿ ಎಲ್ಲಾ ಮೂಲಸೌಲಭ್ಯಗಳ ವ್ಯವಸ್ಥೆ ಮಾಡಲಾಗಿದ್ದು, ವಿದ್ಯುತ್ ವ್ಯತ್ಯಯವಾಗದಂತೆ ಎಚ್ಚರವಹಿಸಲು ಆ ಮೂಲಕ ವಿದ್ಯಾರ್ಥಿಗಳ ಓದಿಗೆ ತೊಂದರೆಯಾಗದಂತೆ ಬೆಸ್ಕಾಂಗೆ ಸೂಚಿಸಲಾಗಿದೆ. ಪರೀಕ್ಷಾ ಕೇಂದ್ರಗಳ ಸುತ್ತ ಪೊಲೀಸ್ ಭದ್ರತೆ ಒದಗಿಸಲಾಗಿದೆ. ವಿದ್ಯಾರ್ಥಿಗಳು ಮಾನಸಿಕವಾಗಿ ಕುಗ್ಗದೆ ಧೈರ್ಯದಿಂದ ಪರೀಕ್ಷೆಯಲ್ಲಿ ಭಾಗವಹಿಸಬೇಕು ಎಂದು ಪರೀಕ್ಷೆಯನ್ನು ಬರೆಯುತ್ತಿರುವ ಎಲ್ಲಾ ವಿದ್ಯಾರ್ಥಿಗಳಿಗೂ ಶುಭಾಷಯಗಳನ್ನು ಜಿಲ್ಲಾಧಿಕಾರಿಗಳು ಕೋರಿದರು.

ದಿನಾಂಕ 21-03-2025 ರಿಂದ 04-04-2025 ರವರೆಗೆ ವಾರ್ಷಿಕ ಪರೀಕ್ಷೆ-1 ನಡೆಯಲಿದೆ. 21-03-2025 ರಂದು ಪ್ರಥಮ ಭಾಷೆ, 24-03-2025 ರಂದು ಗಣಿತ , 26-03-2025 ರಂದು ದ್ವಿತೀಯ ಭಾಷೆ, 29-03-2025 ರಂದು ಸಮಾಜ

ವಿಜ್ಞಾನ, 02-04-2025 ರಂದು ವಿಜ್ಞಾನ, 04-04-2025 ರಂದು ತೃತಿಯ ಭಾಷೆ ನಡೆಯಲಿದೆ . ಪರೀಕ್ಷೆಯು ಬೆಳಿಗ್ಗೆ 10.00 ರಿಂದ ಮಧ್ಯಾಹ್ನ 01.15 ರವರೆಗೆ ( ದ್ವಿತೀಯ ಭಾಷೆ ಮತ್ತು ತೃತೀಯ ಭಾಷೆ ಬೆಳಿಗ್ಗೆ 10.00 ರಿಂದ ಮಧ್ಯಾಹ್ನ 01.00 ರವರೆಗೆ ) ನಡೆಯಲಿದೆ. ಜಿಲ್ಲೆಯಲ್ಲಿನ ಒಟ್ಟು 53 ಪರೀಕ್ಷಾ ಕೇಂದ್ರಗಳ ಪೈಕಿ ಬಾಗೇಪಲ್ಲಿ ತಾಲ್ಲೂಕಿನಲ್ಲಿ-9, ಚಿಕ್ಕಬಳ್ಳಾಪುರ-8 ಚಿಂತಾಮಣಿ-11, ಗೌರಿಬಿದನೂರು-13, ಗುಡಿಬಂಡೆ-2 ಮತ್ತು ಶಿಡ್ಲಘಟ್ಟ ತಾಲ್ಲೂಕಿನಲ್ಲಿ 10 ಪರೀಕ್ಷಾ ಕೇಂದ್ರಗಳನ್ನು ತೆರೆಯಲಾಗಿದೆ. ಇವುಗಳಲ್ಲಿ 34 ಕ್ಲಸ್ಟರ್ ಸಹಿತ ಪರೀಕ್ಷಾ ಕೇಂದ್ರಗಳಾಗಿದ್ದರೆ, 19 ಸ್ವತಂತ್ರ ಪರೀಕ್ಷಾ ಕೇಂದ್ರಗಳಾಗಿವೆ. 15,763 ವಿದ್ಯಾರ್ಥಿಗಳ ಪೈಕಿ ಸರ್ಕಾರಿ ಶಾಲೆಗಳ-6541, ವಸತಿ ಶಾಲೆಗಳ-1032, ಅನುದಾನಿತ ಶಾಲೆಗಳ-2762 ಮತ್ತು ಅನುದಾನರಹಿತ ಶಾಲೆಗಳ-5428 ವಿದ್ಯಾರ್ಥಿಗಳು ಪರೀಕ್ಷೆ ಎದುರಿಸಲು ನೋಂದಾಯಿಸಿಕೊಂಡಿದ್ದಾರೆ. ಇವರಲ್ಲಿ 7,794 ಗಂಡು ಮಕ್ಕಳು ಮತ್ತು 7,969 ಹೆಣ್ಣು ಮಕ್ಕಳಿದ್ದಾರೆ.

ಎಸ್‌ಎಸ್‌ಎಲ್‌ಸಿ ಪರೀಕ್ಷೆಯ ದಿನಾಂಕಗಳಂದು ಪರೀಕ್ಷಾ ಕೇಂದ್ರದ 200 ಮೀಟರ್ ದೂರದ ತನಕ ಯಾವುದೇ ಜೆರಾಕ್ಸ್ ಅಂಗಡಿಗಳು ತೆರೆಯದಂತೆ ಜಿಲ್ಲಾಧಿಕಾರಿಗಳು ಭಾರತೀಯ ನಾಗರೀಕ ಸುರಕ್ಷಾ ಸಂಹಿತೆ-2023 ರ ಕಲಂ-163 ಅಡಿಯಲ್ಲಿ ಘೋಷಿಸಲಾಗಿದೆ. ನಿಷೇಧಿತ ಪ್ರದೇಶದಲ್ಲಿ ಯಾವುದೇ ಅನಧಿಕೃತ ವ್ಯಕ್ತಿಗಳು ಪ್ರವೇಶಿಸದಂತೆ ಹಾಗೂ ಪರೀಕ್ಷೆ ನಡೆಯುವ ಪ್ರದೇಶದ ಸುತ್ತಮುತ್ತಲಲ್ಲಿ ಅನಧಿಕೃತ ವ್ಯಕ್ತಿಗಳು ಗುಂಪು ಸೇರದಂತೆ ಪೊಲೀಸರು ನಿಗಾ ವಹಿಸಬೇಕು ಎಂದು ತಿಳಿಸಿದರು. ಜಿಲ್ಲೆಯ ಎಲ್ಲಾ ಪರೀಕ್ಷಾ ಕೊಠಡಿಗಳಲ್ಲಿ, ಪರೀಕ್ಷಾ ಕೇಂದ್ರದ ಕಚೇರಿಯಲ್ಲಿ ಮತ್ತು ಕಾರಿಡಾರ್‌ಗಳಲ್ಲಿ ಸಿ.ಸಿ ಟಿವಿ ಅಳವಡಿಸಲಾಗಿದೆ. ಮುಖ್ಯ ಅಧೀಕ್ಷಕರ ಕೊಠಡಿಯಲ್ಲಿ ಎಲ್ಲಾ ಕೊಠಡಿಗಳ ಸಿ.ಸಿ.ಟಿ.ವಿ ವೀಕ್ಷಿಸಲು ವ್ಯವಸ್ಥೆ ಮಾಡಿಕೊಳ್ಳಲಾಗಿದೆ. ಸಿ.ಸಿ.ಟಿ.ವಿ ಫೂಟೇಜ್ ಸಂಗ್ರಹಿಸಿ ಸಂರಕ್ಷಿಸುವ ಎಲ್ಲಾ ಸಿದ್ದತೆಗಳನ್ನು ಮಾಡಲಾಗಿದೆ ಹಾಗೆ ಜಿಲ್ಲಾ ಪಂಚಾಯಿತಿಯ ವಿ.ಸಿ.ಹಾಲ್‌ನಲ್ಲಿ ವೆಬ್ ಕಾಸ್ಟ್ ವೀಕ್ಷಿಸಲು ಪ್ರತಿ ತಾಲ್ಲೂಕಿಗೆ ಇಬ್ಬರಂತೆ ಒಟ್ಟು 12 ತಂತ್ರಜ್ಞ ಕಾರ್ಯನಿರ್ವಾಹಕರನ್ನು ಮತ್ತು ಒಬ್ಬ ಗ್ರೂಪ್-ಬಿ ವೃಂದದ ಮೇಲ್ವಿಚಾರಣಾ ಅಧಿಕಾರಿಯನ್ನು ನೇಮಿಸಲಾಗಿದೆ. ಅವರಿಗೆ ಈಗಾಗಲೆ ತರಬೇತಿ ನೀಡಲಾಗಿದೆ. ಪ್ರತಿಯೊಬ್ಬ ತಾಂತ್ರಿಕ ಸಹಾಯಕರು ತಲಾ 5 ರಿಂದ 6 ಕೇಂದ್ರಗಳನ್ನು ವೀಕ್ಷಿಸಲು ವ್ಯವಸ್ಥೆ ಮಾಡಲಾಗಿದೆ ಎಂದು ಮಾಹಿತಿ ನೀಡಿದರು.

ಖಜಾನೆಯಿಂದ ಪರೀಕ್ಷಾ ದಿನಗಳಂದು ಪ್ರಶ್ನೆಪತ್ರಿಕೆಗಳನ್ನು ಪರೀಕ್ಷಾ ಕೇಂದ್ರಗಳಿಗೆ ಸಕಾಲಕ್ಕೆ ವಿತರಿಸಲು 20 ಮಾರ್ಗಾಧಿಕಾರಿಗಳನ್ನು ನೇಮಿಸಲಾಗಿರುತ್ತದೆ ಈ ಅಧಿಕಾರಿಗಳು ಸೂಕ್ತ ಪೊಲೀಸ್ ಬಂದೋಬಸ್ತಿನಲ್ಲಿ ಪರೀಕ್ಷಾ ಕೇಂದ್ರಗಳಿಗೆ ಸಕಾಲಕ್ಕೆ ಪ್ರಶ್ನೆಪತ್ರಿಕೆಗಳನ್ನು ತಲುಪಿಸಲು ವ್ಯವಸ್ಥೆ ಮಾಡಿಕೊಳ್ಳಾಲಾಗಿದೆ. ಪ್ರತಿ ಪರೀಕ್ಷಾ ಕೇಂದ್ರಕ್ಕೆ ಒಬ್ಬರಂತೆ ಗ್ರೂಪ್- ಬಿ ವೃಂದದ ಅಧಿಕಾರಿಗಳನ್ನು ಮುಖ್ಯ ಅಧೀಕ್ಷಕರನ್ನಾಗಿ ನೇಮಕ ಮಾಡಲಾಗಿದೆ. 350 ಕ್ಕೂ ಹೆಚ್ಚು ನೋಂದಣಿ ಇರುವ 18 ಪರೀಕ್ಷಾ ಕೇಂದ್ರಗಳಿಗೆ ಹೆಚ್ಚುವರಿಯಾಗಿ ಪ್ರತಿ ಕೇಂದ್ರಕ್ಕೆ ಒಬ್ಬರಂತೆ 18 ಉಪ ಮುಖ್ಯ ಅಧೀಕ್ಷಕರನ್ನು ನೇಮಕ ಮಾಡಲಾಗಿದೆ, 53 ಕಸ್ಟೋಡಿಯನ್‌ರನ್ನು ನೇಮಿಸಲಾಗಿರುತ್ತದೆ ಎಂದರು.

ಎಲೆಕ್ಟ್ರಾನಿಕ್ ಉಪಕರಣಗಳಿಗೆ ನಿಷೇಧ: ಪ್ರವೇಶಾತಿ ಪಡೆಯುವ ವಿದ್ಯಾರ್ಥಿಗಳು ಯಾವುದೇ ರೀತಿಯ ಎಲೆಕ್ಟ್ರಾನಿಕ್ ಉಪಕರಣಗಳನ್ನು ಪರೀಕ್ಷಾ ಕೊಠಡಿಗಳಿಗೆ ತರುವುದನ್ನು ನಿಷೇಧಿಸಲಾಗಿದೆ. ಮೊಬೈಲ್, ಎಲೆಕ್ಟ್ರಾನಿಕ್ ಹಾಗೂ ಇನ್ನಿತರೆ ವಸ್ತುಗಳನ್ನು ಸ್ವಾಧೀನ ಮಾಡಿಕೊಳ್ಳಲು ಪ್ರತಿ ಪರೀಕ್ಷಾ ಕೇಂದ್ರಕ್ಕೆ ಒಬ್ಬರಂತೆ ಮೊಬೈಲ್ ಸ್ವಾಧೀನಾಧಿಕಾರಿಗಳನ್ನಾಗಿ ಶಿಕ್ಷಕರನ್ನು ನೇಮಿಸಲಾಗಿದೆ. ಅನ್ಯ ಇಲಾಖೆಗಳ ಜಿಲ್ಲಾ/ತಾಲ್ಲೂಕು ಮಟ್ಟದ ಅಧಿಕಾರಿಗಳನ್ನು ತಾಲ್ಲೂಕಿಗೆ ಇಬ್ಬರಂತೆ ವೀಕ್ಷಕರನ್ನಾಗಿ ನೇಮಕ ಮಾಡಲಾಗಿದೆ. ಎಲ್ಲಾ ಪರೀಕ್ಷಾ ಕೇಂದ್ರಗಳ ಮುಖ್ಯ ಅಧೀಕ್ಷಕರು, ಉಪ ಮುಖ್ಯ ಅಧೀಕ್ಷಕರು ಮತ್ತು ಕಸ್ಟೋಡಿಯನ್‌ರವರಿಗೆ ಮಾರ್ಚ್ 15 ರಂದು ಜಿಲ್ಲಾಧಿಕಾರಿಗಳು ಮತ್ತು ಜಿಲ್ಲಾ ಪಂಚಾಯತ್ ಮುಖ್ಯ ಕಾರ್ಯನಿರ್ವಹಣಾಧಿಕಾರಿಗಳು ರವರ ಅಧ್ಯಕ್ಷತೆಯಲ್ಲಿ ಪೂರ್ವಭಾವಿ ಸಭೆಯನ್ನು ನಡೆಸಿ ಸೂಕ್ತ ತರಬೇತಿ ನೀಡುವ ಜೊತೆಗೆ ಸೂಚನೆಗಳನ್ನು ಸಹ ನೀಡಲಾಗಿದೆ. ಉಪನ್ಯಾಸಕರನ್ನು ಒಳಗೊಂಡ ಮೂರು ತಂಡಗಳನ್ನು ವಿಶೇಷ ವಿಚಕ್ಷಣಾ ಜಾಗೃತ ದಳದ ಅಧಿಕಾರಿಗಳನ್ನು ನೇಮಿಸಲಾಗಿದೆ. ತಾಲ್ಲೂಕು ಹಂತದಲ್ಲಿ ಬಿ.ಇ.ಓ ರವರ ನೇತೃತ್ವದಲ್ಲಿ ವಿಚಕ್ಷಣಾ ಜಾಗೃತ ದಳ ರಚಿಸಲಾಗಿದೆ ಎಂದರು.

ಪರೀಕ್ಷಾರ್ಥಿಗಳಿಗೆ ಆಸನ ವ್ಯವಸ್ಥೆ, ಗಾಳಿ, ಬೆಳಕು, ಕುಡಿಯುವ ನೀರು, ಶೌಚಾಲಯ ಇನ್ನಿತರೆ ಮೂಲಭೂತ ಸೌಲಭ್ಯಗಳನ್ನು ಒದಗಿಸಲು ಅಗತ್ಯ ಸಿದ್ಧತೆಗಳನ್ನು ಮಾಡಿಕೊಳ್ಳಲಾಗಿದೆ. ವಿಶೇಷಚೇತನ ವಿದ್ಯಾರ್ಥಿಗಳಿಗೆ ನೆಲಮಹಡಿಗಳಲ್ಲಿಯೇ ಪರೀಕ್ಷೆ ಬರೆಯಲು ವ್ಯವಸ್ಥೆ ಮಾಡಲಾಗಿದೆ. ಹಾಗೂ ವಿದ್ಯಾರ್ಥಿಗಳು ಭಯಮುಕ್ತ ವಾತಾವರಣದಲ್ಲಿ ಪರೀಕ್ಷೆ ಬರೆಯಲು ವಿದ್ಯಾರ್ಥಿ ಸ್ನೇಹಿ ವ್ಯವಸ್ಥೆ ರೂಪಿಸಲಾಗಿದೆ. ಪ್ರತಿ ಪರೀಕ್ಷಾ ಕೇಂದ್ರಕ್ಕೂ ಶಾಂತಿ ಮತ್ತು ಸುವ್ಯವಸ್ಥೆ ಪಾಲನೆಗೆ ಪೊಲೀಸ್ ಸಿಬ್ಬಂದಿ ಮತ್ತು ತುರ್ತು ಆರೋಗ್ಯ ತಪಾಸಣೆಗೆ ಆಶಾ ಕಾರ್ಯಕರ್ತೆಯರ ನೇಮಕ ಮಾಡಲಾಗಿದೆ, ಎಲ್ಲಾ ಪರೀಕ್ಷಾ ಕೊಠಡಿಗಳಲ್ಲಿ ಗಡಿಯಾರ ಅಳವಡಿಸಲು ಸೂಚಿಸಲಾಗಿದೆ ಎಂದರು.

2023-24 ನೇ ಸಾಲಿನಲ್ಲಿ ಜಿಲ್ಲೆಯು ಎಸ್.ಎಸ್.ಎಲ್.ಸಿ ಪರೀಕ್ಷೆಯಲ್ಲಿ ಶೇಕಡಾ 75 ರಷ್ಟು ಫಲಿತಾಂಶದೊಂದಿಗೆ 18 ನೇ ಸ್ಥಾನ ಪಡೆದಿದ್ದು, ಪ್ರಸ್ತುತ ವರ್ಷ ಎಲ್ಲಾ ಪ್ರೌಢಶಾಲೆಗಳಲ್ಲಿ ವಿಶೇಷ ಕಾಳಜಿ ವಹಿಸಿ ಬೆಳಗಿನ ತರಗತಿ, ಸಂಜೆ ಗುಂಪು ಅಧ್ಯಯನ, ವಿದ್ಯಾರ್ಥಿ ದತ್ತು ಯೋಜನೆ, ಭಾನುವಾರದ ತರಗತಿಗಳು, ನಿರಂತರ ಪೋಷಕರ ಸಭೆಗಳು, ನಿಧಾನ ಕಲಿಕಾ ವಿದ್ಯಾರ್ಥಿಗಳಿಗೆ ಪಾಸಿಂಗ್ ಪ್ಯಾಕೇಜ್ ಅಭ್ಯಾಸದಂತಹ ಅಗತ್ಯ ಕ್ರಮಗಳನ್ನು ಶಿಕ್ಷಕರು ಕೈಗೊಂಡಿದ್ದಾರೆ. ಆ ಮೂಲಕ ಅಗ್ರ ಐದರೊಳಗೊಂದು ಸ್ಥಾನ ಗಳಿಸುವ ಗುರಿಯನ್ನು ಹೊಂದಲಾಗಿದೆ. ಪರೀಕ್ಷೆಯನ್ನು ಬರೆಯುತ್ತಿರುವ ಎಲ್ಲಾ ವಿದ್ಯಾರ್ಥಿಗಳು ಪರೀಕ್ಷೆಯನ್ನು ಉತ್ತಮವಾಗಿ ಬರೆದು ಜಿಲ್ಲೆಗೆ ಕೀರ್ತಿ ತರುವಂತೆ ಮನವಿ ಮಾಡಿದರು. ಈ ಸಂದರ್ಭದಲ್ಲಿ ಅಪರ ಜಿಲ್ಲಾಧಿಕಾರಿ ಡಾ. ಎನ್ .ಭಾಸ್ಕರ್, ಜಿಲ್ಲಾ ಪಂಚಾಯತ್ ಉಪಕಾರ್ಯದರ್ಶಿ ಅತಿಕ್ ಪಾಷ, ಶಾಲಾ ಶಿಕ್ಷಣ ಇಲಾಖೆಯ ಉಪನಿರ್ದೇಶಕ ಮುನಿಕೆಂಪೇಗೌಡ, ವಾರ್ತಾ ಮತ್ತು ಸಾರ್ವಜನಿಕ ಸಂಪರ್ಕ ಇಲಾಖೆಯ ವಾರ್ತಾ ಸಹಾಯಕ ಎಂ.ಆರ್. ಮಂಜುನಾಥ, ಕ್ಷೇತ್ರ ಶಿಕ್ಷಣಾಧಿಕಾರಿಗಳು, ವಿವಿಧ ಶಾಲೆಗಳ ಮುಖ್ಯಶಿಕ್ಷಕರು ಹಾಗೂ ವಿವಿಧ ಇಲಾಖೆಗಳ ಅಧಿಕಾರಿಗಳು ಉಪಸ್ಥಿತರಿದ್ದರು.

# ವಿಕಲಚೇತನರ ಸಮಸ್ಯೆ ಬಗೆಹರಿಸಿ

**ಮೈಸೂರು:** ವಿಕಲ ಚೇತನರಿಗೆ ಸರ್ಕಾರದಿಂದ ಹಲವು ಯೋಜನೆಗಳನ್ನು ಜಾರಿಗೆ ತಂದಿದ್ದು, ವಿಕಲ ಚೇತನರಿಗೆ ಸರ್ಕಾರದಿಂದ ಸಿಗುವ ಸೌಲಭ್ಯಗಳನ್ನು ಪಾರದರ್ಶಕವಾಗಿ ತಲುಪಿಸಬೇಕು ಎಂದು ಜಿಲ್ಲಾಧಿಕಾರಿಗಳಾದ ಜಿ ಲಕ್ಷ್ಮೀಕಾಂತ ರೆಡ್ಡಿ ಅವರು ಅಧಿಕಾರಿಗಳಿಗೆ ಸೂಚನೆ ನೀಡಿದರು.

ಇಂದು ಜಿಲ್ಲಾ ಪಂಚಾಯತ್ ಸಭಾಂಗಣದಲ್ಲಿ ಹಮ್ಮಿಕೊಂಡಿದ್ದ ವಿಕಲಚೇತನರ ಕುಂದು ಕೊರತೆಗಳ ಸಭೆಯ ಅಧ್ಯಕ್ಷತೆ ವಹಿಸಿ ಅವರು ಮಾತನಾಡಿದರು.

ವಿಕಲಚೇತನರ ಸ್ಪಂದಿಸುವ ಮೂಲಕ ಅವರ ಸಮಸ್ಯೆಗಳನ್ನು ಸ್ಥಳದಲ್ಲೇ ಬಗೆಹರಿಸಬೇಕು ಎಂದು ತಿಳಿಸಿದ ಜಿಲ್ಲಾಧಿಕಾರಿಗಳು ವಿಕಲಚೇತನರ ವಸತಿ ಸೌಲಭ್ಯ ಕಲ್ಪಿಸಲು ಅಗತ್ಯ ಜಮೀನು ಗುರುತಿಸುವಂತೆ ಮೈಸೂರು ತಹಶೀಲ್ದಾರ್ ಅವರಿಗೆ ಸೂಚನೆ ನೀಡಿದರು.

ಬಸ್ ಗಳಲ್ಲಿ ವಿಕಲಚೇತನರಿಗೆ ಮೀಸಲು ಇರುವ ಆಸನಗಳನ್ನು ಬಿಟ್ಟು ಕೊಡಬೇಕು. ಅದು ವಿಕಲಚೇತನರಿಗೆ ಇರುವ ಹಕ್ಕು. ಈ ಬಗ್ಗೆ ಕ್ರಮ ವಹಿಸುವಂತೆ ಕೆ. ಎಸ್.ಆರ್.ಟಿ.ಸಿ ವಿಭಾಗೀಯ ನಿಯಂತ್ರಣ ಅಧಿಕಾರಿಗಳಿಗೆ ಸೂಚನೆ ನೀಡಲಾಗುವುದು ಎಂದು ತಿಳಿಸಿದರು.

ಮಾಶಾಸನ ಬರದೆ ಇರುವವರ ಪಟ್ಟಿ ಪಡೆದು ನಿಯಮಾನುಸಾರ ಕ್ರಮವಹಿಸಿ ಅರ್ಹರಿಗೆ ಪೆನ್ಶನ್ ನೀಡಲು ಅಗತ್ಯ ಕ್ರಮ ಕೈಗೊಳ್ಳಬೇಕು ಎಂದು

ತಿಳಿಸಿದರು.

ವಿಕಲಚೇತನರು ವಸತಿ ಸೌಲಭ್ಯ ನೀಡುವಂತೆ ಸಲ್ಲಿಸಿದ್ದ ಮನವಿಯಂತೆ ಈ ಹಿಂದೆ ಇದ್ದ ಜಿಲ್ಲಾಧಿಕಾರಿಗಳು ವಿಕಲಚೇತನರಿಗೆ ವಸತಿ ಸೌಲಭ್ಯ ಕಲ್ಪಿಸುವ ಭರವಸೆ ನೀಡಿದ್ದರು. ವಸತಿ ರಹಿತ ವಿಕಲಚೇತನರಿಗೆ ವಸತಿ ಸೌಲಭ್ಯ ಕಲ್ಪಿಸಬೇಕು. ವಿಕಲ ಚೇತನರಿಗೆ ಉಚಿತ ಬಸ್ ಪಾಸ್ ನೀಡಬೇಕು. ಬಸ್ ಗಳಲ್ಲಿ ವಿಕಲ ಚೇತನರಿಗೆ ಮೀಸಲು ಇರುವ ಆಸನಗಳನ್ನು ಬಿಟ್ಟು ಕೊಡಬೇಕು. ಮೈಸೂರು ಮಹಾನಗರ ಪಾಲಿಕೆಯಲ್ಲಿ ವಿಕಲಚೇತನರಿಗೆ ಮೀಸಲು ಇರುವ ಶೇ 5 ರ ಅನುದಾನ ಪೂರ್ಣ ಪ್ರಮಾಣದಲ್ಲಿ ಬಳಕೆ ಆಗುತ್ತಿಲ್ಲ ಎಂದು ವಿಕಲಚೇತನರು ಮನವಿ ಮಾಡಿದರು.

ವಿಕಲ ಚೇತನರಿಗೆ ತ್ರಿ ಚಕ್ರ ವಾಹನಗಳನ್ನು ಅರ್ಹ ಫಲಾನುಭವಿಗಳಿಗೆ ನೀಡಬೇಕು. ಕೆಲವು ವಿಕಲ ಚೇತನರಿಗೆ ಪೆನ್ಶನ್ ಒಂದು ವರ್ಷದಿಂದ ಬರುತ್ತಿಲ್ಲ ಎಂದು ಮನವಿ ಮಾಡಿದರು. ಇದಕ್ಕೆ ಸ್ಪಂದಿಸಿ ಮಾತನಾಡಿದ ಜಿಲ್ಲಾಧಿಕಾರಿಗಳು ಈ ಬಗ್ಗೆ ಅಗತ್ಯ ಕ್ರಮವಹಿಸುವಂತೆ ಸಂಬಂಧ ಪಟ್ಟ ಅಧಿಕಾರಿಗಳಿಗೆ ಸೂಚಿಸಿದರು. ಸಭೆಯಲ್ಲಿ ಜಿಲ್ಲಾ ಪಂಚಾಯತ್ ಮುಖ್ಯ ಕಾರ್ಯನಿರ್ವಾಹಕ ಅಧಿಕಾರಿ ಎಸ್ ಯುಕೇಶ್ ಕುಮಾರ್, ಜಿಲ್ಲಾ ಅಂಗವಿಕಲರ ಕಲ್ಯಾಣಧಿಕಾರಿ ಕಲ್ಯಾಣ ಅಧಿಕಾರಿ ಶಂಕರ ಗೌಡ ಪಾಟೀಲ್ ಸೇರಿದಂತೆ ವಿವಿಧ ಇಲಾಖೆಗಳ ಅಧಿಕಾರಿಗಳು ಹಾಗೂ ವಿಕಲ ಚೇತನರು ಉಪಸ್ಥಿತರಿದ್ದರು.

## ಶಾಸಕ ಸಿ.ಪುಟ್ಟರಂಗಶೆಟ್ಟಿ ದಲಿತರ ಪರ ನಿಲ್ಲಲಿ : ವೆಂಕಟರಮಣಸ್ವಾಮಿ

**ಚಾಮರಾಜನಗರ:** ದಲಿತರಿಗೆ ನೀಡಿರುವ ಭೂಮಿ ಯಲ್ಲಿ ಬೇರೆಯವರಿಗೆ ಸಾಗುವಳಿ ಪತ್ರ ನೀಡಿ ಗೊಂದಲ ಸೃಷ್ಟಿಸಲಾಗಿದ್ದು ಶಾಸಕ ಸಿ.ಪುಟ್ಟರಂಗಶೆಟ್ಟಿ ಅವರು ದಲಿತರ ಪರ ನಿಲ್ಲಬೇಕು ಎಂದು ದಲಿತ ಮಹಾಸಭಾದ ರಾಜ್ಯ ಉಪಾಧ್ಯಕ್ಷ ವೆಂಕಟರ ವಣ ಸ್ವಾಮಿ (ಪಾಪ) ಹೇಳಿದರು.

ಚಾಮರಾಜನಗರ ತಾಲ್ಲೂಕಿನ ಹರದನಹಳ್ಳಿ, ಪುಣಜನೂರು ಸ್ಟೇಟ್ ಫಾರೆಸ್ಟ್‌ನಲ್ಲಿ ದಲಿತರು, ಸೋಲಿಗರು ಸೇರಿದಂತೆ ಇತರೆ ಹಲವು ಜನಾಂಗಗಳ ಭೂಮಿ ಇಲ್ಲದವರಿಗೆ ಜಮೀನು ಹಂಚಿಕೆ ಮಾಡಲಾಗಿದೆ. ತಾಲೂಕು ಕಚೇರಿಯವರು ಶಾಸಕರಿಗೆ ಸುಳ್ಳು ಮಾಹಿತಿ ನೀಡಿದ್ದು ಶಾಸಕರು ಕೂಡ ಸದನದಲ್ಲಿ ಸುಳ್ಳು ಮಾಹಿತಿ ನೀಡಿದ್ದಾರೆ ಎಂದು ಸುದ್ದಿಗೋಷ್ಟಿಯಲ್ಲಿ ತಿಳಿಸಿದರು.

ಆದಿ ಕರ್ನಾಟಕ ಜನಾಂಗಕ್ಕೆ 500 ಎಕರೆ ಜಮೀನು ನೀಡಲಾಗಿದ್ದು ಇದರಲ್ಲಿ 80 ಎಕರೆ ದೊಡ್ಡರಾಯಪೇಟೆಯವರಿಗೆ ನೀಡಲಾಗಿದೆ. ಉಳಿದ 420 ಎಕರೆಯನ್ನು ಚಾಮರಾಜನಗರ ಟೌನ್ ನ ಆದಿಕರ್ನಾಟಕ ಜನಾಂಗದವರಿಗೆ ನೀಡಲಾಗಿದೆ. ಇದರಲ್ಲಿ 164 ಎಕರೆಯನ್ನು ಅರಣ್ಯ ಇಲಾಖೆಯವರು ಒತ್ತುವರಿ ಮಾಡಿಕೊಂಡಿದ್ದು 256 ಎಕರೆ ಮಾತ್ರ ಉಳಿದಿದೆ ಎಂದರು.

ದಲಿತರ ಜಮೀನನ್ನು ನೀಡುವ ಬದಲು ಖಾಲಿ ಇರುವ ಕಡೆ ಜಮೀನು ಕೊಡಬಹುದು. ಅಲ್ಲದೇ ಶಾಸಕರಿಗೆ ಸುಳ್ಳು ಮಾಹಿತಿ ನೀಡಿರುವ ಅಧಿಕಾರಿಗಳ ವಿರುದ್ಧ ಕ್ರಮ ಜರುಗಿಸಬೇಕು. ಕೊಳ್ಳೇಗಾಲ ಶಾಸಕ ಎ.ಆರ್. ಕೃಷ್ಣಮೂರ್ತಿಗೂ ಈ ಜಮೀನಿಗೂ ಸಂಬಂಧವಿಲ್ಲ ಎಂದು ತಿಳಿಸಿದರು. 127 ಜನರಿಗೆ ಸಾಗುವಳಿ ಆಗಿದ್ದು ಉಳಿದ 22 ಜನರಿಗೆ ಸಾಗುವಳಿ ಕೊಟ್ಟಿಲ್ಲ. ವ್ಯವಸಾಯ ಮಾಡುತ್ತಿರುವವರಿಗೆ ಆರ್ಟಿಸಿ ಕೊಡಿಸಿ ಅಳತೆ ಮಾಡಿಸಿ ಸಾಗುವಳಿ ಮಾಡಿಕೊಡಬೇಕು ಎಂದು ಆಗ್ರಹಿಸಿದರು.

ಯಜಮಾನರಾದ ಮಹದೇವಯ್ಯ, ವಕೀಲ ದಲಿತ್‌ರಾಜ್, ಮುಖಂಡರಾದ ರಂಗಸ್ವಾಮಿ, ಉಮೇಶ್, ನಾಗೇಶ್, ರವಿಚಂದ್ರಪ್ರಸಾದ್ ಇದ್ದರು.

# ದೇವಸ್ಥಾನಗಳ ಜಮೀನುಗಳು ದೇವಸ್ಥಾನಗಳಿಗೇ ಇಂಡೀಕರಣ

**ಬೆಂಗಳೂರು:** ದೇವಸ್ಥಾನಗಳ ಜಮೀನುಗಳನ್ನು ದೇವಸ್ಥಾನಗಳಿಗೇ ಇಂಡೀಕರಣ ಮಾಡಲಾಗುವುದು. ಚಿಕ್ಕಮಗಳೂರಿನ ಜಾಗರ ಹೋಬಳಿ ಇನಾಂ ದತ್ತಾತ್ರೇಯ ಪೀಠದ ಜಮೀನಿಗೆ ಸಂಬಂಧಿಸಿದಂತೆ, ಈಗಾಗಲೇ ಪ್ರಧಾನ ಕಾರ್ಯದರ್ಶಿಗಳಿಗೆ ತಿಳಿಸಲಾಗಿದ್ದು, ಅವರು ಪರಿಶೀಲಿಸಿ ವರದಿ ನೀಡಿದ ನಂತರ ಅಗತ್ಯ ಕ್ರಮ ವಹಿಸಲಾಗುವುದು ಎಂದು ಸಾರಿಗೆ ಮತ್ತು ಮುಜರಾಯಿ ಇಲಾಖೆ ಸಚಿವರಾದ ರಾಮಲಿಂಗಾರೆಡ್ಡಿ ಅವರು ತಿಳಿಸಿರು.

ವಿಧಾನ ಪರಿಷತ್ತಿನ ಪ್ರಶ್ನೋತ್ತರ ಕಲಾಪದ ವೇಳೆ ಪರಿಷತ್ ಸದಸ್ಯ ಸಿ.ಟಿ. ರವಿ ಅವರ ಚುಕ್ಕೆ ಗುರುತಿನ ಪ್ರಶ್ನೆಗೆ ಉತ್ತರಿಸಿದ ಸಚಿವರು, ಚಿಕ್ಕಮಗಳೂರಿನ ಜಾಗರ ಹೋಬಳಿ ಇನಾಂ ದತ್ತಾತ್ರೇಯ ಪೀಠ ಗ್ರಾಮದ ಆಕಾರ ಬಂದಿನಂತೆ ಒಟ್ಟು 6213.25 ಎಕರೆ-ಗುಂಟೆ ಆಸ್ತಿ ಇರುತ್ತದೆ. ಸದರಿ ಆಸ್ತಿಯಲ್ಲಿ ಪ್ಲಾಂಟೇಶನ್ 2453.16 ಎಕರೆ-ಗುಂಟೆ ಬಾಗಾಯ್ತು 8.16 ಎಕರೆ-ಗುಂಟೆ ಸರ್ಕಾರಿ ಖರಾಬು 3751.33 ಎಕರೆ-ಗುಂಟೆ ಇರುತ್ತದೆ.

ಇನಾಂ ದತ್ತಾತ್ರೇಯಪೀಠ ಗ್ರಾಮದ ಸರ್ಕಾರಿ ಸರ್ವೆ ನಂಬರ್‌ನಲ್ಲಿ ಖಾಸಗಿ ವ್ಯಕ್ತಿಗಳಿಗೆ ದರ್ಖಾಸ್ತು ಹಾಗೂ ನಮೂನೆ 50 ಮತ್ತು 53ರಲ್ಲಿ ಒಟ್ಟು 104.39 ಎಕರೆ-ಗುಂಟೆ ಜಮೀನು ಮಂಜೂರಾಗಿರುತ್ತದೆ. ಆರ್.ಆರ್.ಇಂಡೆಕ್ಸ್ ನಂತೆ ಶ್ರೀ ಇನಾಂ ದತ್ತಾತ್ರೇಯ ಪೀಠಕ್ಕೆ ಒಟ್ಟು 1861.31 ಎಕರೆ-ಗುಂಟೆ ಜಮೀನು ಇರುವುದು ಕಂಡು ಬಂದಿರುತ್ತದೆ.

ಚಿಕ್ಕಮಗಳೂರು ತಾಲ್ಲೂಕು ಕಛೇರಿಯಲ್ಲಿ ಇರುವ ದಾಖಲೆಗಳನ್ನು ವೆರಿಶೀಲಿಸಲಾಗಿದ್ದು, ಎಲ್.ಆರ್ಡ.ಎಫ್ ನಲ್ಲಿ ಮಂಜೂರಾಗಿರುವುದು ಬರುತ್ತದೆ ಪರಿಶೀಲಿಸುವುದು ಅದಾಗ್ಯೂ ಸಮಗ್ರ ದಾಖಲೆಗಳನ್ನು ಅಗತ್ಯವಿರುವುದಾಗಿ ಜಿಲ್ಲಾಧಿಕಾರಿಗಳು ಚಿಕ್ಕಮಗಳೂರು ಜಿಲ್ಲೆ ಇವರು ಮಾಹಿತಿ ನೀಡಿರುತ್ತಾರೆ. ಚಿಕ್ಕಮಗಳೂರು ತಾಲ್ಲೂಕು ಕಚೇರಿಯಲ್ಲಿ ಇರುವ ದಾಖಲೆಗಳನ್ನು ಪರಿಶೀಲಿಸಲಾಗಿ, ಅರ್ಜಿ ಇಲ್ಲದ ಮಂಜೂರು ಮಾಡಿರುವ ಪ್ರಕರಣಗಳು ಇದುವರೆವಿಗೂ ಕಂಡು ಬಂದಿರುವುದಿಲ್ಲ. ಇನಾಂ ದತ್ತಾತ್ರೇಯ ದೇವರು ಇವರಿಂದ ಖಾಸಗಿ ವ್ಯಕ್ತಿಗಳಿಗೆ ಎಲ್.ಆರ್‌ಎಫ್ 190/1990-91 ದಿನಾಂಕ:14-02-1994 ರಂತೆ ಶ್ರೀಮತಿ ಫಾತೀಮ ಬಿ. ಕೊಂ ಸಿ.ಆರ್. ಸಗೀರ್ ಅಹಮದ್ ಅವರಿಗೆ ಸರ್ವೆ ನಂ 53 ರಲ್ಲಿ 5.00

ಎಕರೆ, ಸರ್ವೆ ನಂ 53 ಪಿ ರಲ್ಲಿ 2.00 ಎಕರೆ, ಸರ್ವೆ ನಂ 169ರಲ್ಲಿ 18.00 ಎಕರೆ, ಸರ್ವೆ ನಂ 170 ರಲ್ಲಿ 2.31 ಎಕರೆ, ಸರ್ವೆ ನಂ 171 ರಲ್ಲಿ 0.30 ಎಕರೆ, ಸರ್ವೆ ನಂ 192 ರಲ್ಲಿ 4.00ಎಕರೆ, ಸರ್ವೆ ನಂ 8/3 ರಲ್ಲಿ 0.9 ಗುಂಟೆ ಹೀಗೆ ಒಟ್ಟು 32.30 ಎಕರೆ ಮಂಜೂರಾಗಿರುತ್ತದೆ.

ಮಾನ್ಯ ಉಚ್ಚ ನ್ಯಾಯಾಲಯದ ರಿಟ್ ಅರ್ಜಿ ಸಂಖ್ಯೆ 11227/2023 ದಿನಾಂಕ: 23-08-2023 ನಿರ್ದೇಶನದಂತೆ ಶ್ರೀಮತಿ ಫಾತೀಮ ಬಿ ಕೋಂ ಸಿ.ಆರ್ ಸಗೀರ ಅಹಮದ್ ಇವರ ಕೋರಿಕೆಯನ್ನು ಜಿಲ್ಲಾಧಿಕಾರಿಗಳು, ಚಿಕ್ಕಮಗಳೂರು ಜಿಲ್ಲೆ ರವರು ವಿಚಾರಣೆಯನ್ನು ನಡೆಸಿ ಸದರಿ ಮಂಜೂರಾತಿಯನ್ನು ತಿರಸ್ಕರಿಸಿ, ಸದರಿ ಸರ್ವೆ ನಂಬರ್ ಗಳ ಜಮೀನುಗಳು ಸರ್ಕಾರಕ್ಕೆ ನಿಹಿತಗೊಂಡ ಜಮೀನುಗಳಾಗಿರುವುದರಿಂದ ಮಾಲೀಕತ್ವದ ಬಗ್ಗೆ ಆರ್ ಟಿ ಸಿ ಕಾಲಂ 9 ರಲ್ಲಿ ಸರ್ಕಾರ ಎಂದು ದಾಖಲಿಸಲು ದಿನಾಂಕ 05:03-09-2024 ರಂದು ಆದೇಶವನ್ನು ಮಾಡಿರುತ್ತಾರೆ.

ಅದರೆ ಸದರಿ ಆದೇಶದ ವಿರುದ್ಧ ಶ್ರೀಮತಿ ಫಾತೀಮಾ ಬಿ. ಕೋಂ ಸಿ.ಆರ್. ಸಗೀರ್ ಅಹಮ್ಮದ್ ರವರು ಮತ್ತೊಮ್ಮೆ ಮಾನ್ಯ ನ್ಯಾಯಾಲಯದಲ್ಲಿ ರಿಟ್ ಪಿಟಿಷನ್ ಸಂ 31412/2024 ನ್ನು ದಾಖಲಿಸಿರುತ್ತಾರೆ. ಸದರಿ ಪ್ರಕರಣದ ಮುಂದಿನ ವಿಚಾರಣೆಯು ದಿನಾಂಕ: 25-03-2025 ಕ್ಕೆ ಇರುತ್ತದೆ. ಮುಂದುವರೆದು ಅರ್ಜಿಯ ಇಲ್ಲದೆ ಮಂಜೂರು ಮಾಡಿರುವ ಪ್ರಕರಣಗಳ ಬಗ್ಗೆ ಸಮಗ್ರ ದಾಖಲೆಗಳನ್ನು ಪರಿಶೀಲಿಸುವುದು ಅಗತ್ಯವಿರುವುದಾಗಿ ಜಿಲ್ಲಾಧಿಕಾರಿ ಚಿಕ್ಕಮಗಳೂರು ಜಿಲ್ಲೆ ರವರು ಮಾಹಿತಿ ನೀಡಿರುತ್ತಾರೆ

ದಿನಾಂಕ: 26.09.2022 ರಂದು ಜಿಲ್ಲಾಧಿಕಾರಿ ಚಿಕ್ಕಮಗಳೂರು ಅಧ್ಯಕ್ಷತೆಯಲ್ಲಿ ಇವರ ನಡೆದ ಜಿಲ್ಲಾಮಟ್ಟದ ಭೂ ಮಂಜೂರಿ ಪ್ರಕರಣಗಳ ಗೈರು ವಿಲೇ ಕಡತಗಳ ಪುನರ್ ನಿರ್ಮಾಣ ಸಮಿತಿಯ ಸಭೆ ನಡವಳಿಯಂತ ಸರ್ಕಾರದ ಸುತ್ತೋಲೆ ಸಂಖ್ಯೆ:ಆರ್ ಆರ್ 74 ಎಲ್.ಜಿ.ಪಿ .2009, ದಿನಾಂಕ 17.09.2009 ಹಾಗೂ ಕಂಇ 8 ಎಲ್.ಜಿ.ಪಿ 2016, ದಿನಾಂಕ 25.06.2016 ರನ್ವಯ ಗೈರು ವಿಲೇ ಸಭೆಯಲ್ಲಿ ಮಂಡಿಸಲು ತಿಳಿಸಿರುವ ಮಾನದಂಡದಂತೆ ಇಲ್ಲದಿರುವುದರಿಂದ ಪ್ರಕರಣವನ್ನು ತಿರಸ್ಕರಿಸುವ ಪ್ರಕರಣವಾಗಿದ್ದರೂ ಸಹ ಈ ಕ್ರಮ ಕೈಗೊಳ್ಳುವ ಮೊದಲು ಅರ್ಜಿದಾರರಿಗೆ ಈ ಸಂಬಂಧ ದಾಖಲೆಗಳು ಯಾವುದಾದರೂ ಇದ್ದಲ್ಲಿ ಒದಗಿಸಲು ಮತ್ತೊಂದು ಅವಕಾಶ ನೀಡಿ ಅವರ ಹೇಳಿಕೆ ಪಡೆದು ನಂತರ ಮುಂದಿನ ತೀರ್ಮಾನ ತೆಗೆದು ಕೊಳ್ಳಲು ತೀರ್ಮಾನಿಸಲಾಗಿರುತ್ತದೆ. ಜಿಲ್ಲಾಧಿಕಾರಿಯವರ ನ್ಯಾಯಾಲಯ. ಚಿಕ್ಕಮಗಳೂರು ಜಿಲ್ಲೆ ರವರ ಪ್ರಕರಣ ಸಂಖ್ಯೆ:ಎಂ 2 ಎಲ್.ಎಲ್.ಆರ್. ಎಫ್ /ಸಿ.ಆರ್/20/2022-23. ದಿನಾಂಕ 03.09.2024ರ ಆದೇಶದಲ್ಲಿ ಚಿಕ್ಕಮಗಳೂರು ತಾಲ್ಲೂಕು, ಇನಾಂ ದತ್ತಾತ್ರೇಯ ಪೀಠ ಗ್ರಾಮದ ಸರ್ವೆ ನಂ. .8/30, ರಲ್ಲಿ 09 ಗುಂಟೆ ಸರ್ವೆ ನಂ 53ಪಿ (ಹೊಸ ಸರ್ವೆ ನಂ.306),ರಲ್ಲಿ 07.00 ಎಕರೆ, ಸರ್ವೆ ನಂ. 169 ( ಹೊಸ ಸರ್ವೆ ನಂ 307) ರಲ್ಲಿ 18-00 ಎಕರೆ, ಸರ್ವೆ ನಂ .170 ರಲ್ಲಿ 02-31 ಎಕರೆ, ಸರ್ವೆ ನಂ 171 ರಲ್ಲಿ .30 ಗುಂಟೆ, ಸರ್ವೆ ನಂ.192 ರಲ್ಲಿ 04.00 ಎಕರೆ ಸರ್ಕಾರಕ್ಕೆ ನಿಹಿತಗೊಂಡ ಸರ್ಕಾರಿ ಜಮೀನು ಗಳಾಗಿ ರುವುದರಿಂದ ಈ ಜಮೀನುಗಳ ಮಾಲೀಕತ್ವದ ಬಗ್ಗೆ ಆರ್?.ಟಿ.ಸಿಯ ಕಾಲಂ-9 ರಲ್ಲಿ ಸರ್ಕಾರ' ಎಂದು ದಾಖಲಿಸಲು ತಹಶೀಲ್ದಾರ್, ಚಿಕ್ಕಮಗಳೂರು ತಾಲ್ಲೂಕು ಇವರಿಗೆ ನಿರ್ದೇಶಿಸಿದ ಹಾಗೂ ವಿವಾದಿತ ಜಮೀನುಗಳಲಿರುವ ಕಾಲುದಾರಿ, ಬಂಡಿದಾರಿ ಮತ್ತು. ರಸ್ತೆಯ ಮೇಲೆ ಅರ್ಜಿದಾರರಿಗೆ ಯಾವುದೇ ಹಕ್ಕುಸ್ವಾಮ್ಯ ಇರುವುದಿಲ್ಲ ವೆಂದು ಘೋಷಿಸಿರುವುದು ಕಂಡು ಬರುತ್ತದೆ ಎಂದು ತಿಳಿಸಿದರು.

# ಪಶು ಆರೋಗ್ಯ ಶಿಬಿರ

**ಹುಳಿಯಾರು:** ಹಂದನಕೆರೆ ಹೋಬಳಿ ಹೆಚ್.ಎಂ. ಕಾವಲು ಗ್ರಾಮದಲ್ಲಿ ಪಶುಪಾಲನಾ ಮತ್ತು ಪಶುವೈದ್ಯ ಸೇವಾ ಇಲಾಖೆ, ಚಿಕ್ಕನಾಯಕನಹಳ್ಳಿ ವತಿಯಿಂದ ಕರುಣಾ ಕಾರ್ಯಕ್ರಮ ಮತ್ತು ಪಶುಆರೋಗ್ಯ ಶಿಬಿರವನ್ನು ಬುಧವಾರ ಏರ್ಪಡಿಸಲಾಗಿತ್ತು.

ಹಂದನಕೆರೆ ಪಶುಆಸ್ಪತ್ರೆಯ ಪಶುವೈದ್ಯಾಧಿಕಾರಿ ಡಾ.ಪ್ರಮೋದ್‌ಕುಮಾರ್ ರವರು 10 ಬರಡು ರಾಸುಗಳಿಗೆ ಚಿಕಿತ್ಸೆ ಮತ್ತು 10 ಗರ್ಭ ಪರೀಕ್ಷೆಗಳನ್ನು ನಡೆಸಿದರು. 4 ವಿವಿಧ ಗರ್ಭಕೋಶ ತೊಂದರೆ ಇರುವ ರಾಸುಗಳಿಗೆ ಚಿಕಿತ್ಸೆ 20 ರಾಸುಗಳಿಗೆ ವಿವಿಧ ಸಾಮಾನ್ಯ ತೊಂದರೆಗಳಿಗೆ ಚಿಕಿತ್ಸೆಯನ್ನು ನೀಡಿದರು. 500 ಕುರಿ/ಮೇಕೆಗಳಿಗೆ ಜಂತುನಾಶಕ ಔಷಧಿಯನ್ನು ವಿತರಿಸಲಾಯಿತು. ಶಿಬಿರಕ್ಕೆ ಬಂದಿದ್ದ ಎಲ್ಲಾ 125 ರಾಸುಗಳಿಗೆ ಜಂತುನಾಶಕ ಔಷಧಿಯನ್ನು ಕುಡಿಸಲಾಯಿತು. 75 ಮಿಶ್ರತಳಿ ಹಸುಗಳಿಗೆ ಒಂದು ಕೆಜಿಯ ಲವಣ/ಖನಿಜ/ಜೀವಸತ್ವಯುಕ್ತ ಟಾನಿಕ್ ಮಿಶ್ರಣವನ್ನು ನೀಡಲಾಯಿತು. 30 ಕರುಗಳಿಗೆ ಜಂತು ನಾಶಕ ಔಷಧಿ ಕುಡಿಸಿ ಬೆಳವಣಿಗೆಗೆ ಪೂರಕವಾದ ಮತ್ತು ಆರೋಗ್ಯ ವರ್ಧಕ ಚುಚ್ಚು ಮದ್ದು ಹಾಗೂ ಟಾನಿಕ್‌ಗಳನ್ನು ನೀಡಲಾಯಿತು.

ಇಲಾಖೆಯ ಸಹಾಯಕ ನಿರ್ದೇಶಕರಾದ ಡಾ.ರೆ.ಮ.ನಾಗಭೂಷಣರವರು ನೆರೆದಿದ್ದ ರೈತರನ್ನು ಉದ್ದೇಶಿಸಿ ಪಶುಪಾಲನ ಚಟುವಟಿಕೆಗಳ ಕುರಿತು ಮಾತನಾಡಿದರು. ಕರುಗಳ ಸಾಕಾಣಿಕೆ ಬಗ್ಗೆ, ಸಮತೋಲನ ಆಹಾರವನ್ನು ಮತ್ತು ಜಂತುನಾಶಕ ಔಷಧಿಗಳನ್ನು ಸಕಾಲದಲ್ಲಿ ನೀಡುವುದರ ಮೂಲಕ ಕರುಗಳನ್ನು ಉತ್ತಮವಾಗಿ ಸಾಕಾಣಿಕೆ ಮಾಡಬಹುದು ಎಂದು ತಿಳಿಸಿದರು. ಪಶು ವೈದ್ಯಾಧಿಕಾರಿ ಡಾ.ರಕ್ಷಿತ್, ಪಶು ವೈದ್ಯ ಪರೀಕ್ಷಕ ದಿನೇಶ್‌ಎನ್, ಕಿರಿಯ ಪಶು ವೈದ್ಯ ಪರೀಕ್ಷಕ ಪ್ರಜ್ವಲ್ ಮತ್ತು ಸಿಬ್ಬಂದಿಗಳಾದ ನಾಗರಾಜು, ನವೀನ್‌ಕುಮಾರ್, ಕಿರಣ್‌ಕುಮಾರ್, ಅತಾವುಲ್ಲಾ ಮತ್ತು ಪಶು ಸಖಿ ಶೋಭ, ಉಷಾ ಮತ್ತು ಗ್ರಾಮಸ್ಥರುಗಳಾದ ಚೌಡಪ್ಪ, ಕರಿಯಪ್ಪ, ರೇಣುಕಪ್ಪ, ಓಂಕಾರಮೂರ್ತಿ, ರಮೇಶ್ ಮುಂತಾದವರು ಉಪಸ್ಥಿತರಿದ್ದರು.

ಸಂಜೆ ಮುಗಿಲು
ಶುಕ್ರವಾರ
21.3.2025



### ರಾವಂದೂರಿನಲ್ಲಿ ಅಸ್ಪೃಶ್ಯತಾ ನಿವಾರಣೆ ಕುರಿತಾ ಅರಿವು | ರಾವಂದೂರು ಮುರುಘಾ ಮಠದ ಮೋಕ್ಷಾಪತಿ ಸ್ವಾಮೀಜಿ ಹೇಳಿಕೆ

# ಸಮಸಮಾಜ ನಿರ್ಮಾಣದಲ್ಲಿ ಬುದ್ಧ, ಬಸವ, ಗಾಂಧಿ, ಅಂಬೇಡ್ಕರ್ ಶ್ರಮ ಅನನ್ಯ

**ಪಿರಿಯಾಪಟ್ಟಣ:** ಭಾರತದ ಜಾತಿವ್ಯವಸ್ಥೆಯಲ್ಲಿನ ಅಸಮಾನತೆ ಹಾಗೂ ಅಸ್ಪೃಶ್ಯತೆ ನಿವಾರಣೆಗೆ ಬುದ್ಧ, ಬಸವ, ಗಾಂಧಿ ಹಾಗೂ ಅಂಬೇಡ್ಕರ್ ಅವರ ವಿಚಾರಗಳು ಮತ್ತು ಶ್ರಮವನ್ನು ನೆನೆಯುವುದು ಅತ್ಯಗತ್ಯ ಎಂದು ರಾವಂದೂರು ಮುರುಘಾ ಮಠದ ಮೋಕ್ಷಾಪತಿ ಸ್ವಾಮೀಜಿ ತಿಳಿಸಿದರು.

ತಾಲೂಕಿನ ರಾವಂದೂರಿನ ಗ್ರಾಮ ಪಂಚಾಯಿತಿ ಆವರಣದಲ್ಲಿ ತಾಲ್ಲೂಕು ಆಡಳಿತ, ಸಮಾಜ ಕಲ್ಯಾಣ ಇಲಾಖೆ ಹಾಗೂ ಜ್ಞಾನಜ್ಯೋತಿ ಸಂಸ್ಥೆಯ ಸಂಯುಕ್ತಾಶ್ರಯದಲ್ಲಿ ಗುರುವಾರ ಆಯೋಜಿಸಿದ್ದ ಪರಿಶಿಷ್ಟ ಜಾತಿ, ಪರಿಶಿಷ್ಟ ವರ್ಗದ ಅಸ್ಪೃಶ್ಯತಾ ನಿವಾರಣೆ ಕುರಿತು ಅರಿವು ಮೂಡಿಸುವ ಕಾರ್ಯಕ್ರಮದಲ್ಲಿ ಮಾತನಾಡಿದರು.

ಸಮ ಸಮಾಜ ನಿರ್ಮಾಣ ಮತ್ತು ಅಸ್ಪೃಶ್ಯರು ಸೇರಿದಂತೆ ಶೋಷಿತ ಸಮುದಾಯಗಳ ಹಕ್ಕುಗಳು ಹಾಗೂ ಅವರ ಬೆಳವಣಿಗೆಗಾಗಿ ಬುದ್ಧ, ಬಸವ, ಗಾಂಧಿ, ಅಂಬೇಡ್ಕರ್ ಅವರು ನಡೆಸಿದ ಹೋರಾಟದ ಫಲವಾಗಿ ಇಂದು ಶೋಷಿತ ಸಮುದಾಯಗಳು, ಶಿಕ್ಷಣ, ಹಾಗೂ ಸಾಮಾಜಿಕ ಕ್ಷೇತ್ರಗಳಲ್ಲಿ ಸಾಧನೆ ಮಾಡಲು ಸಾಧ್ಯವಾಗಿದೆ. 12ನೇ ಶತಮಾನದಲ್ಲಿ ಬಸವಣ್ಣನವರು ಸಮಾಜದ ಎಲ್ಲಾ ವರ್ಗದ ಜನರನ್ನು ಒಟ್ಟುಗೂಡಿಸಿ ಅನುಭವ ಮಂಟಪ ಸ್ಥಾಪಿಸುವ ಮೂಲಕ ಸಮಸಮಾಜ ನಿರ್ಮಾಣಕ್ಕೆ ಮುಂದಾಗಿದ್ದರ ಫಲವಾಗಿ ಇಂದು ಪ್ರತಿಯೊಂದು ಕುಟುಂಬವು ಶಿಕ್ಷಣಕ್ಕೆ ಹೆಚ್ಚು ಒತ್ತು

ಕೊಟ್ಟ ಪರಿಣಾಮದಿಂದಲೇ ಸಮಾಜದಲ್ಲಿ ಅಸ್ಪೃಶ್ಯತೆ ಮತ್ತು ಮೂಢನಂಬಿಕೆಗಳು ಮೊದಲಿಗಿಂತಲೂ ಈಗ ತುಂಬಾ ಕಡಿಮೆಯಾಗಿದೆ. ಅಸ್ಪೃಶ್ಯತೆಯನ್ನು ಬೇರು ಸಮೇತ ಕಿತ್ತು ಹಾಕಲು ಸರ್ಕಾರ ಬೇರೆ ಬೇರೆ ಕಾನೂನುಗಳನ್ನು ರಚಿಸಿ, ನಿರ್ಮೂಲನೆಗೆ ಯತ್ನಿಸುತ್ತಿದೆ. ಈ ದಿಸೆಯಲ್ಲಿ ಸಮಾಜ ಮತ್ತು ಕಾನೂನು ಸೇತುವೆಯಾಗಿ ಪೊಲೀಸ್ ಇಲಾಖೆಯು ಕಾರ್ಯನಿರ್ವಹಿಸುತ್ತಿದೆ ಎಂದರು.

ಕಾರ್ಯಕ್ರಮದಲ್ಲಿ ಜ್ಞಾನಜ್ಯೋತಿ ಸಂಸ್ಥೆಯ ಹೇಮಲತಾ ಮಾತನಾಡಿ ಸ್ವಾತಂತ್ರ್ಯ ಬಂದು 75 ವರ್ಷ ಕಳೆದರೂ ಅಸ್ಪೃಶ್ಯತೆ ಕುರಿತು ಇನ್ನೂ ಅರಿವು ಕಾರ್ಯಕ್ರಮಗಳು ನಡೆಯುತ್ತಿರುವುದು ವಿಷಾದನೀಯ. ಮೈಸೂರಿನ ನಾಲ್ವಡಿ ಕೃಷ್ಣರಾಜ ಒಡೆಯರ್ ರವರು ದೇಶದಲ್ಲೇ ಪ್ರಥಮ ಬಾರಿಗೆ ಮೀಸಲಾತಿಯ ಪರಿಕಲ್ಪನೆ ಹುಟ್ಟು ಹಾಕುವ ಮೂಲಕ ದೇಶಕ್ಕೆ ಮಾದರಿ ಎನಿಸಿದರು. ಆದರೂ ಮೇಲ್ವರ್ಗದ ಜನರಲ್ಲಿ ಆಂತರಿಕವಾಗಿ ಇನ್ನೂ ಅಸ್ಪೃಶ್ಯತೆ ಇದ್ದು ಅಂತರ್ಜಾತಿ ವಿವಾಹಗಳು ಹೆಚ್ಚೆಚ್ಚು ನಡೆದಾಗ ಮಾತ್ರ ಸಮಾನತೆ ಬರಲು ಸಾಧ್ಯವಾಗುತ್ತದೆ ಎಂದರು.

ಸಮಾಜ ಕಲ್ಯಾಣಾಧಿಕಾರಿ ಚಂದ್ರಶೇಖರ್ ಮಾತನಾಡಿ, ಡಾ.ಬಿ.ಆರ್.ಅಂಬೇಡ್ಕರ್ ಅವರ ಸಂವಿಧಾನದ ಆಶಯಗಳಿಗೆ ಪೂರಕವಾಗಿ ನಡೆದುಕೊಂಡು ಸರ್ವರಲ್ಲಿ ಸಮಾನತೆ ತರಲು ಬುದ್ಧ, ಬಸವ, ಅಂಬೇಡ್ಕರ್ ತತ್ವಗಳನ್ನು ಅಳವಡಿಸಿಕೊಳ್ಳಬೇಕು. ವಿಶ್ವದಲ್ಲೇ ಮೊದಲ ಬಾರಿಗೆ ಸಂಸತ್ ಮಾದರಿಯ ಅನುಭವ ಮಂಟಪದಲ್ಲಿ ಮಹಿಳೆಯರಿಗೆ ಅವಕಾಶ ನೀಡಿ, ಅಂದು ಸಮಾಜದಲ್ಲಿ ಜಾರಿಯಲ್ಲಿದ್ದ ಅಸಮಾನತೆ ವಿರುದ್ಧ ಹೋರಾಟ ನಡೆಸಿದ ಬಸವಣ್ಣನ ಸಂದೇಶಗಳು ಇಂದಿಗೂ ಪ್ರಸ್ತುತವಾಗಿವೆ. 1989ರಲ್ಲಿ ಜಾರಿಯಾದ ಎಸ್.ಸಿ. ಎಸ್.ಟಿ ದೌರ್ಜನ್ಯ ಕಾಯ್ದೆಯನ್ನು ಎಲ್ಲ ಸಮಾಜದ ಮುಖಂಡರು ಅರಿಯಬೇಕು. ಅಸ್ಪೃಶ್ಯತೆ ಕಾನೂನು ಬಹುತೇಕ ಎಲ್ಲರಿಗೂ ಮನವರಿಕೆ ಇದೆ. ಆದರೂ ಪುನರ್ ಮನನ ಮಾಡಲು ಈ ಅರಿವು ಕಾರ್ಯಕ್ರಮ ಏರ್ಪಡಿಸಲಾಗಿದೆ ಎಂದರು.

ಕಾರ್ಯಕ್ರಮದಲ್ಲಿ ಉಪ ತಹಶೀಲ್ದಾರ್ ಶೋಭಾ, ಗ್ರಾಪಂ ಅಧ್ಯಕ್ಷೆ ಸುಜಾತಾ, ಪಿಡಿಒ ಮಲ್ಲೇಶ್, ನಾಗಶೆಟ್ಟಿ, ಅನಿಲ್ ಕುಮಾರ್, ಪರಮೇಶ್, ರಾಮಾರಾಧ್ಯ, ಕಾರ್ಯದರ್ಶಿ ಬಸವರಾಜ್, ವಕೀಲೆ ಹೇಮಲತಾ, ಸಬ್ ಇನ್ಸ್‌ಪೆಕ್ಟರ್ ನವ್ಯಾ, ಮುಖಂಡರಾದ ಆರ್.ಟಿ.ಸತೀಶ್, ದೊಡ್ಡಣ್ಣ, ಜಯಣ್ಣ ಸೇರಿದಂತೆ ಮತ್ತಿತರರು ಉಪಸ್ಥಿತರಿದ್ದರು,

# 23ರಂದು ಅಕ್ಷರ ಜಾತ್ರೆ, ವಿವಿಧ ಪ್ರಶಸ್ತಿ ಪ್ರದಾನ ಸಮಾರಂಭ

**ಮಂಡ್ಯ:** ಡಾ.ಜೀಶಂಪ ಸಾಹಿತ್ಯ ವೇದಿಕೆ, ರಾಜರ್ಷಿ ನಾಲ್ವಡಿ ಕೃಷ್ಣರಾಜ ಒಡೆಯರ್ ಫಿಲಂ ಇವರ ಸಂಯುಕ್ತಾಶ್ರಯದಲ್ಲಿ ಸಾಹಿತಿ ದೇಶಹಳ್ಳಿ ಮಾದಯ್ಯ ಸ್ಮರಣಾರ್ಥ 11ನೇ ಅಖಿಲ ಕರ್ನಾಟಕ ಕನ್ನಡ ಅಕ್ಷರ ಜಾತ್ರೆ ಹಾಗೂ ವಿವಿಧ ಪ್ರಶಸ್ತಿ ಪ್ರದಾನ ಸಮಾರಂಭವನ್ನು ಇದೇ ಮಾ.23ರ ಭಾನುವಾರ ಬೆಳಿಗ್ಗೆ 10.30ಕ್ಕೆ ನಗರದ ಕರ್ನಾಟಕ ಸಂಘದ ಆವರಣದ ಕೆ.ವಿ.ಶಂಕರಗೌಡ ಭವನದಲ್ಲಿ ಹಮ್ಮಿಕೊಳ್ಳಲಾಗಿದೆ.

ಅಕ್ಷರ ಜಾತ್ರೆಯ ಸಮ್ಮೇಳನಾಧ್ಯಕ್ಷತೆಯನ್ನು ಕವಿ ಮತ್ತು ಪ್ರಾಧ್ಯಾಪಕ ಡಾ.ಹೆಚ್.ಎಂ.ನಾಗೇಶ ವಹಿಸಲಿದ್ದು, ಅಕ್ಷರ ಜಾತ್ರೆಯನ್ನು ಮೈಸೂರು ವಿವಿ ಸಿಂಡಿಕೇಟ್ ಮಾಜಿ ಸದಸ್ಯ ಈ.ಸಿ.ನಿಂಗರಾಜೇಗೌಡ ಉದ್ಘಾಟಿಸಲಿದ್ದಾರೆ. ಹಿರಿಯ ಸಾಹಿತಿ ಡಾ.ಎಚ್.ಎಸ್.ಮುದ್ದೇಗೌಡ ಪ್ರಧಾನ ಭಾಷಣ ಮಾಡಲಿದ್ದು, ಸಮಾಜ ಸೇವಕಿ ಚೈತ್ರ ಶಶಿಧರ್ ಗೌಡ ಸಮ್ಮೇಳನಾಧ್ಯಕ್ಷರಿಗೆ ಗೌರವ ಸಮರ್ಪಣೆ ಮಾಡಲಿದ್ದಾರೆ. ವಿಧಾನಪರಿಷತ್ ಮಾಜಿ ಸದಸ್ಯ ಕೆ.ಟಿ.ಶ್ರೀಕಂಠೇಗೌಡ ಪ್ರಶಸ್ತಿ ಪ್ರದಾನ ಮಾಡಲಿದ್ದು, ಮುಖ್ಯ ಅತಿಥಿಗಳಾಗಿ ಶರಣ ಸಾಹಿತ್ಯ ಪರಿಷತ್ತಿನ ಮಾಜಿ ಅಧ್ಯಕ್ಷ ಬನ್ನಂಗಾಡಿ ಸಿದ್ದಲಿಂಗಯ್ಯ, ಕರಾಸಾಬಾ ಕ್ರಿಕೆಟ್ ಅಸೋಸಿಯೇಷನ್ ಸಂಸ್ಥಾಪಕ ಗಂಗಾಧರರಾಜು ಭಾಗವಹಿಸಲಿದ್ದು, ಡಾ.ಜೀ.ಶಂ.ಪ. ಸಾಹಿತ್ಯ ವೇದಿಕೆ ಅಧ್ಯಕ್ಷ ಎಸ್.ಕೃಷ್ಣಸ್ವರ್ಣಸಂದ್ರ ಪ್ರಾಸ್ತಾವಿಕ ಭಾಷಣ ಮಾಡಲಿದ್ದಾರೆ.

ಇದೇ ಸಂದರ್ಭದಲ್ಲಿ ವಿವಿಧ ಕ್ಷೇತ್ರದಲ್ಲಿ ಸಾಧನೆಗೈದ ಹಲವು ಮಂದಿಗೆ ರಾಜ್ಯ ಮಟ್ಟದ ಕನ್ನಡ ರತ್ನ ಪ್ರಶಸ್ತಿ ನೀಡಲಿದ್ದು, ಸಮಾಜ ಸೇವಕರಾದ ಚೈತ್ರ ಶಶಿಧರ್ ಗೌಡ, ಡಾ.ಇಮಾನ್ಯುವೆಲ್ ಜಯಕುಮಾರ್, ಬಾಲಪ್ರತಿಮೆ ಕು. ಚಿನ್ಮಯಿ ಗೌಡ, ಕಲಾವಿದ ಬಂದೇಶ್, ಸಾಹಿತಿಗಳಾದ ಬಸವರಾಜು, ರಾಜು, ಮಹಾಲಿಂಗು, ಹೀರೇನಲ್ಲೂರು ಶಿವು, ಹರ್ಷವರ್ಧನ್, ಭರತನಾಟ್ಯ ಕಲಾವಿದರಾದ ಪ್ರಾರ್ಥನಾ, ಹರ್ಷಿತಾ ಪ್ರಶಸ್ತಿಗೆ ಭಾಜನರಾಗಿದ್ದಾರೆ. ಬಳಿಕ ಅಖಿಲ ಕರ್ನಾಟಕ ಕನ್ನಡ ಅಕ್ಷರ ಜಾತ್ರೆ ಕವಿಗೋಷ್ಠಿ ಮತ್ತು ಸಮಾರೋಪ ಸಮಾರಂಭ ನಡೆಯಲಿದ್ದು, ಗೋಷ್ಠಿಗೆ ಸಾಹಿತಿ ಹಾಗೂ ಖ್ಯಾತ ವೈದ್ಯ ಡಾ.ಚಂದ್ರಶೇಖರ್ ಚಾಲನೆ ನೀಡಲಿದ್ದಾರೆ.

### ತಾಲೂಕು ದಂಡಾಧಿಕಾರಿ ಆದರ್ಶ ಸಲಹೆ

# ಯೋಗಾಭ್ಯಾಸದಿಂದ ಉತ್ತಮ ಆರೋಗ್ಯ

**ನಾಗಮಂಗಲ:** ಭಾರತೀಯ ಪ್ರಾಚೀನ ಪರಂಪರೆಯ ಯೋಗ ಇಂದು ನಮ್ಮೆಗಳ ಸದೃಢ ಆರೋಗ್ಯ ದೈಹಿಕ ಮಾನಸಿಕ ವ್ಯಕ್ತಿತ್ವಕ್ಕೆ ಯೋಗ್ಯ ಯೋಗಭ್ಯಾಸ ಅಗತ್ಯವಾಗಿದೆ ಎಂದು ತಾಲೂಕು ದಂಡಾಧಿಕಾರಿ ಆದರ್ಶ ಹೇಳಿದರು.

ಕೇಂದ್ರ ಸರ್ಕಾರದಿಂದ ಪ್ರಾರಂಭಿಸಿರುವ ನಾಗಮಂಗಲ ತಾಲೂಕಿನ ಹೊನ್ನಬೆಟ್ಟದ ಹೊಸೂರಿನ ಬಳಿಯ ಪ್ರಕೃತಿ ಚಿಕಿತ್ಸಾ ಮತ್ತು ಯೋಗ ಕೇಂದ್ರದಲ್ಲಿ ಆಯೋಜನೆ ಮಾಡಿದ್ದ ಯೋಗ ದಿನದ ಅಂಗವಾಗಿ ಏರ್ಪಡಿಸಿದಂತಹ ಯೋಗ ಕಾರ್ಯಕ್ರಮದಲ್ಲಿ ಭಾಗವಹಿಸಿ, ಮಾತನಾಡಿದರು.

ಜನರು ಡಯಾಬಿಟಿಸ್ ಬಿಪಿ, ಕ್ಯಾನ್ಸರ್ .ನಂತಹಕಾಯಿಲೆಗಳಿಂದ ಬಳಲುತ್ತಿದ್ದು ಇದರಿಂದ ಮುಕ್ತಿಗೆ ಒಂದೇ ಮಾರ್ಗ ಯೋಗಭ್ಯಾಸ ಅಗತ್ಯವಾಗಿದ್ದು ಹಾಗೂ ವಿವಿಧ ಕಾಯಿಲೆಗಳಿಗೆ ರಾಮಬಾಣವಾಗಿರುವ ಯೋಗ ವ್ಯಾಯಾಮ ಮೈಗೂಡಿಸಿಕೊಳ್ಳುವಂತೆ ಈ ಸಂದರ್ಭದಲ್ಲಿ ತಿಳಿಸಿದರು.

ಇದೇ ಸಂದರ್ಭದಲ್ಲಿ ಯೋಗ ಪಟು ಲಕ್ಷ್ಮಣನವರು ಮಾತನಾಡಿ, ಇದು ಭಾರತದಲ್ಲಿ ಹುಟ್ಟಿದಂತಹ ಯೋಗವಾದರೂ ಇಂದು ಪ್ರಪಂಚವೇ ಇದನ್ನ ಮನ್ನಣೆ ಮಾಡಿ ಇದನ್ನು ಸ್ವೀಕಾರ ಮಾಡಿದೆ. ನಾವು ಮಾನಸಿಕವಾಗಿ ಇಚ್ಛೆಪಟ್ಟು ಈ ಯೋಗಭ್ಯಾಸದಲ್ಲಿ ತೊಡಗಬೇಕು. ಇದರಿಂದ ನಮ್ಮ ಆರೋಗ್ಯ ವೃದ್ಧಿಸುತ್ತದೆ ಎಂದು ತಿಳಿಸಿದರು.

ಕಾರ್ಯಕ್ರಮನ್ನ ಉದ್ಘಾಟಿಸಿ ಮಾತನಾಡಿದಂತಹ ಕಲ್ಲುದೇವನಹಳ್ಳಿ ನಂಜಪ್ಪ ಗೌಡ್ರು ತನ್ನ 80 ದಾಟಿದ ವಯಸ್ಸಿನಲ್ಲಿಯೂ ಸಹ ನಾನು ನನ್ನ ಆರೋಗ್ಯ ಸುಧಾರಣೆಗೆ ಯೋಗಭ್ಯಾಸವನ್ನು ಮಾಡುತ್ತಿದ್ದೇನೆ. ಅದರಲ್ಲಿ ಕೆಲವು ಕಠಿಣವಾದವನ್ನು ಮಾಡಲಾಗದಿದ್ದರೂ ನನ್ನ ಕೈಲಾಗುವಷ್ಟು ವ್ಯಾಯಾಮಗಳನ್ನು ಮಾಡುವುದರ ಮೂಲಕ ನನ್ನ

ಆರೋಗ್ಯವನ್ನು ಸುಧಾರಿಸಿಕೊಳ್ಳುತ್ತಿದ್ದೇನೆ. ಇದೊಂದು ವಿಶ್ವಮಾನ್ಯವಾಗಿದೆ, ಯೋಗಾಸನ ನಮ್ಮ ಭಾರತದಲ್ಲಿ ಹುಟ್ಟಿದರು ಸಹ,ಇವತ್ತು ಪ್ರಪಂಚದಾದ್ಯಂತ ಈ ಯೋಗಕ್ಕೆ ಮನ್ನಣೆ ಸಿಕ್ಕಿದೆ ಎಂದು ತಿಳಿಸಿದರು.

ಕಾರ್ಯಕ್ರಮದಲ್ಲಿ ನಿರ್ದೇಶಕರಾದಂತಹ ವಾದಿರಾಜರವರು ಎಲ್ಲರಿಗೂ ಅಭಿನಂದನೆಗಳು ತಿಳಿಸಿ, ವೇದಿಕೆಯಲ್ಲಿದ್ದ ಗಣ್ಯರಿಗೆ ಅಭಿನಂದನೆಗಳನ್ನು ಸಲ್ಲಿಸಿದರು. ಈ ದಿನದ ಯೋಗ ದಿನದಲ್ಲಿ ಒಂದು ಸಾವಿರಕ್ಕೂ ಅಧಿಕ ಜನ ಯೋಗಾಭ್ಯಾಸಕ್ಕೆ ಬಂದು ತೊಡೆಗಿ ಯೋಗ ಅಭ್ಯಾಸದಲ್ಲಿ ಭಾಗವಹಿಸಿದ್ದರು.

ಕಾರ್ಯಕ್ರಮದಲ್ಲಿ ಕಲ್ಲು ದೇವನಹಳ್ಳಿ ಶಿವಣ್ಣಗೌಡರು ಬ್ರಹ್ಮದೇವರಹಳ್ಳಿ ಲೋಕೇಶ್ ಸ್ವಾಮಿ ಹಾಗೂ ತಾಲೂಕಿನ ವಿವಿಧ ಯೋಗ ತಂಡಗಳ ಪ್ರತಿನಿಧಿಗಳು ಭಾಗವಹಿಸಿದ್ದರು.

# ರಜಿನಿಗೆ ರಾಜ್ಯ ಮಟ್ಟದ ಅತ್ಯುತ್ತಮ ಶಿಕ್ಷಕಿ ಪ್ರಶಸ್ತಿ

**ಪಿರಿಯಾಪಟ್ಟಣ:** ತಾಲೂಕಿನ ಕಿರನಲ್ಲಿ ಗೇಟಿನಲ್ಲಿರುವ ಸರ್ಕಾರಿ ಕಿರಿಯ ಪ್ರಾಥಮಿಕ ಶಾಲೆಯಲ್ಲಿ ಶಿಕ್ಷಕಿಯಾಗಿ ಸೇವೆ ಸಲ್ಲಿಸುತ್ತಿರುವ ಶ್ರೀಮತಿ ರಜಿನಿ ಬಿ.ಆರ್. ರವರು ಕರ್ನಾಟಕ ರಾಜ್ಯ ಪ್ರಾಥಮಿಕ ಶಾಲಾ ಶಿಕ್ಷಕರ ಸಂಘದ ವತಿಯಿಂದ ನೀಡಲಾಗುವ ರಾಜ್ಯಮಟ್ಟದ ಉತ್ತಮ ಶಿಕ್ಷಕಿ ಪ್ರಶಸ್ತಿಗೆ ಭಾಜನರಾಗಿದ್ದಾರೆ. ಪ್ರಶಸ್ತಿಯನ್ನು ಮಂಡ್ಯದಲ್ಲಿ ನಡೆದ ಕಾರ್ಯಕ್ರಮದಲ್ಲಿ ಶಿಕ್ಷಣ ಸಚಿವ ಮಧು ಬಂಗಾರಪ್ಪ ಹಾಗೂ ಮಂಡ್ಯ ಜಿಲ್ಲಾ ಉಸ್ತುವಾರಿ ಸಚಿವರಾದ ಶ್ರೀ ಎನ್.ಚಲುವರಾಯಸ್ವಾಮಿ ಪ್ರಶಸ್ತಿ ಫಲಕ ನೀಡಿ ಗೌರವಿಸಿದರು. ಪಿರಿಯಾಪಟ್ಟಣ ತಾಲೂಕಿಗೆ ಪ್ರಥಮ ಬಾರಿಗೆ ಈ ಪ್ರಶಸ್ತಿಗೆ ಭಾಜನರಾದ ಶ್ರೀಮತಿ ರಜನಿ ಬಿ.ಆರ್.ರವರನ್ನು ತಾಲೂಕು ಪ್ರಾಥಮಿಕ ಶಾಲಾ ಶಿಕ್ಷಕರ ಸಂಘ ಅಭಿನಂದಿಸುತ್ತದೆ ಹಾಗೂ ಆಯ್ಕೆ ಮಾಡಿದ ಪ್ರಾಥಮಿಕ ಶಾಲಾ ಶಿಕ್ಷಕರ ಸಂಘದ ರಾಜ್ಯಾಧ್ಯಕ್ಷ ಕೆ.ನಾಗೇಶ್, ರಾಜ್ಯ ಪ್ರಧಾನ ಕಾರ್ಯದರ್ಶಿ ಚಂದ್ರಶೇಖರ್ ನುಗ್ಗಿ ಹಾಗೂ ರಾಜ್ಯ ಸಹಕಾರ್ಯದರ್ಶಿ ಎಚ್.ಎಸ್ ಚೇತನ್ ರವರನ್ನು ತಾಲೂಕು ಪ್ರಾಥಮಿಕ ಶಾಲಾ ಶಿಕ್ಷಕರ ಸಂಘ ಸೇರಿದಂತೆ ತಾಲ್ಲೂಕಿನ ವಿವಿಧ ಸಂಘ ಸಂಸ್ಥೆಗಳ ಪದಾಧಿಕಾರಿಗಳು ಅಭಿನಂದಿಸಿದ್ದಾರೆ.

# ಪು.ತಿ.ನ, ಡಿವಿಜಿ, ಅಪ್ಪು ಕೊಡುಗೆಗಳ ವಿಚಾರ ಮಂಥನ

**ಚಾಮರಾಜನಗರ:** ತಾಲೂಕು ಕನ್ನಡ ಸಾಹಿತ್ಯ ಪರಿಷತ್ತಿನ ಆಶ್ರಯದಲ್ಲಿ ಕನ್ನಡ ಸಾಹಿತ್ಯ ಪರಿಷತ್ತಿನ ಸಭಾಂಗಣದಲ್ಲಿ ಪು ತಿ ನರಸಿಂಹಾಚಾರ್ , ಡಿ ವಿ ಗುಂಡಪ್ಪ ಹಾಗೂ ಪುನೀತ್ ರಾಜಕುಮಾರ್ ಅವರ ಕೊಡುಗೆಗಳ ಕುರಿತು ವಿಚಾರ ಮಂಥನ ನಡೆಯಿತು.

ಡಿ ವಿ ಗುಂಡಪ್ಪ . ಪು ತಿ ನರಸಿಂಹಾಚಾರ್ ಹಾಗೂ ಪುನೀತ್ ರಾಜಕುಮಾರ್ ಅವರ ಭಾವಚಿತ್ರಕ್ಕೆ ಪುಷ್ಪವನ್ನು ಸಲ್ಲಿಸುವ ಮೂಲಕ ಹಿರಿಯ ಕನ್ನಡ ಹೋರಾಟಗಾರರಾದ ಚಾ ವೆಂ ರಾಜಗೋಪಾಲ್ ರವರು ಉದ್ಘಾಟಿಸಿ ಕನ್ನಡ ಸಾಹಿತ್ಯ ಪರಿಷತ್ತಿನಲ್ಲಿ ನಿರಂತರವಾಗಿ ಕನ್ನಡ ಸಾಹಿತ್ಯ ಚಟುವಟಿಕೆಗಳು ನಡೆಯುತ್ತಿರುವುದು ಸಂತೋಷ. ಕನ್ನಡ ಸಾಹಿತ್ಯ, ಕನ್ನಡ ಹೋರಾಟ ಕನ್ನಡದಲ್ಲಿ ಚಿಂತನೆಗೆ ಜಾಗೃತಿ ನಡೆಸುತ್ತಿರುವ ಸಾಹಿತ್ಯ ಪರಿಷತ್ತು ನಿರಂತರವಾಗಿ ಕಾರ್ಯಕ್ರಮಗಳನ್ನು ನಡೆಸಲಿ. ಪುನೀತ್ ರಾಜಕುಮಾರ್ ರವರು ಸಮಾಜದ ಮೇಲೆ ತುಂಬಾ ಪ್ರಭಾವ ಬೀರಿದ್ದಾರೆ. ಅವರ ದಾನ, ಕೊಡುಗೆ ಮತ್ತು ಸೇವೆ ಯನ್ನು ಮರೆಯಲು ಸಾಧ್ಯವಿಲ್ಲ. ರಾಜಕುಮಾರ್ ಕುಟುಂಬ ಚಾಮರಾಜನಗರದವರಾಗಿದ್ದು ಅವರು ಕನ್ನಡಿಗರ ಹೆಮ್ಮೆಯ ಪ್ರತೀಕವಾಗಿದ್ದಾರೆ

ಚಾಮರಾಜನಗರ ಗೌರವವಿದೆ ಎಂದರು.

ಕನ್ನಡ ಸಾಹಿತ್ಯ ಪರಿಷತ್ತಿನ ಹಿರಿಯ ಸದಸ್ಯರಾದ ವೀರಶೆಟ್ಟಿ ಡಿ ವಿ ಗುಂಡಪ್ಪನವರ ಪದ್ಯಗಳನ್ನು ಹಾಡಿದರು. ಇವರ ಮಂಕುತಿಮ್ಮನ ಕಗ್ಗ ಕೃತಿ ಕನ್ನಡದ ಹೆಮ್ಮೆಯ ಕೃತಿಯಾಗಿದೆ ಎಂದರು.

ಅಧ್ಯಕ್ಷತೆಯನ್ನು ವಹಿಸಿ ಪು ತಿ ನರಸಿಂಹಚಾರ್ ಬಗ್ಗೆ ಮಾತನಾಡಿದ ಕನ್ನಡ ಸಾಹಿತ್ಯ ಪರಿಷತ್ತಿನ ಅಧ್ಯಕ್ಷರು ,ಸಂಸ್ಕೃತಿ ಚಿಂತಕರಾದ ಸುರೇಶ್ ಎನ್ ಋಗ್ವೇದಿ ಮಾತನಾಡಿ ಪುತಿ ನರಸಿಂಹಾಚಾರ್ ರವರು ಕನ್ನಡದ ನವೋದಯ ಸಾಹಿತ್ಯದ ಶ್ರೇಷ್ಠ ವ್ಯಕ್ತಿ. ಇವರ ಕಾವ್ಯಗಳು ,ಕವನಗಳು ನಾಟಕಗಳು ,ವಿಮರ್ಶೆಗಳು ಸಾಹಿತ್ಯ ಪ್ರಪಂಚದ ಮೇರು ಸಾಹಿತ್ಯವಾಗಿದೆ.

ಇವರ ಸಾಹಿತ್ಯದಲ್ಲಿ ಆಧ್ಯಾತ್ಮ ಪ್ರಕೃತಿ ಪ್ರಕೃತಿ ಅಪಾರ ಪ್ರಭಾವ ಬೀರಿದೆ. ಪ್ರಕೃತಿಯಲ್ಲಿ ದೈವತ್ವವನ್ನು ಹುಡುಕುವ ಅವರ ಸಾಹಿತ್ಯ ಕನ್ನಡಿಗರ ಜ್ಞಾನಪ್ರಭೆಯನ್ನು ವಿಸ್ತರಿಸಲು ತುಂಬಾ ಸಹಾಯಕವಾಗಿದೆ. ಕನ್ನಡ ಸಾಹಿತ್ಯದ ವಿದ್ಯಾರ್ಥಿಗಳು ವಿಶೇಷವಾಗಿ ಅಧ್ಯಯನ ಮಾಡಿದಾಗ ಪ್ರಕೃತಿಯ ರಮಣತೆ, ಸೌಂದರ್ಯ ಪ್ರಜ್ಞೆ ವಿಕಾಸ ದೃಷ್ಟಿ ಸಾಹಿತ್ಯ ಅಧ್ಯಯನವನ್ನು ಯುವಕರು ಮಾಡಬೇಕು ಎಂದರು.

ಕಾರ್ಯಕ್ರಮದಲ್ಲಿ ಕನ್ನಡ ಸಾಹಿತ್ಯ ಪರಿಷತ್ತಿನ ಶಿವಲಿಂಗ ಮೂರ್ತಿ, ಸರಸ್ವತಿ, ಬಿಕೆ ಆರಾಧ್ಯ ಮುಂತಾದವರು ಉಪಸ್ಥಿತರಿದ್ದರು.

## ರೈತನಾಯಕರಿಗೆ ಸಂದ ಗೌರವ ರೈತಪರ ಹೋರಾಟಗಳ ಧ್ವನಿ ಅವರ ನೀತಿ ನಿರ್ಣಯ ಸಿಕ್ಕ ಫಲ

**ನಾಗಮಂಗಲ:** ರೈತಪರ ಹೋರಾಟದ ಧ್ವನಿ ರೈತಪರ ನಿಲುವಿನ ನಿರ್ಣಯಕ್ಕೆ ನಿರಂತರವಾದ ನಿಲುವಿನ ಹೋರಾಟಗಾರರಾದ ಪ್ರೊ. ಎಂ ಡಿ. ನಂಜುಂಡಸ್ವಾಮಿಯವರ ಅಧ್ಯಯನ ಪೀಠ ಆರಂಭಿಸುವುದಕ್ಕೆ ಚಾಲನೆ ನೀಡಿದ ಮುಖ್ಯಮಂತ್ರಿಗಳಿಗೆ ಕರ್ನಾಟಕ ರಾಜ್ಯ ರೈತ ಉತ್ಪಾದಕರ ಆಡಳಿತ ಮಂಡಳಿಯ ನಿರ್ದೇಶಕರಾದ ರಾಜೇಶ್ ಅಭಿನಂದನೆ ತಿಳಿಸಿದ್ದಾರೆ. ಭಾರತೀಯ ಕೃಷಿಯ ಬಗ್ಗೆ ಹೆಚ್ಚು ಕಾಳಜಿ ಇದ್ದು ಮತ್ತು ಜಾಗತಿಕ ದೃಷ್ಟಿಕೋನ ಹೊಂದಿದ್ದ ಪ್ರೊಫೆಸರ್ ಎಂ.ಡಿ ನಂಜುಂಡಸ್ವಾಮಿಯವರ ಜೀವನ ಹಾಗೂ ಅವರ ಕೊಡುಗೆಗಳು ಕುರಿತು ಅಧ್ಯಯನ ಪೀಠ ಮಾಡುವುದಾಗಿ ಮುಖ್ಯಮಂತ್ರಿ ಸಿದ್ದರಾಮಯ್ಯನವರು 16ನೇ ಬಜೆಟ್ ನಲ್ಲಿ ಘೋಷಣೆ ಮಾಡಿರುವುದರಿಂದ ಅವರಿಗೆ ನಾಗಮಂಗಲ ತಾಲೂಕಿನಕರ್ನಾಟಕ ರಾಜ್ಯ ರೈತ ಕೃಷಿ ಸಂವರ್ಧನ ಕೇಂದ್ರ. ದೇವಲಾಪುರ ರೈತ ಉತ್ಪಾದಕರ ಕಂಪನಿ ಮತ್ತು ಕರ್ನಾಟಕ ರಾಜ್ಯ ರೈತ ಉತ್ಪಾದಕರ ಆಡಳಿತ ಮಂಡಳಿಯ ಪರವಾಗಿ ಅಭಿನಂದನೆ ತಿಳಿಸಿದ್ದಾರೆ.

## ಗೌರವ ಪ್ರಶಸ್ತಿ ಮತ್ತು ಪುಸ್ತಕ ಪುರಸ್ಕಾರ–2024

**ಮೈಸೂರು:** ಕರ್ನಾಟಕ ಕೊಂಕಣಿ ಸಾಹಿತ್ಯ ಅಕಾಡೆಮಿ ಕನ್ನಡ ಮತ್ತು ಸಂಸ್ಕೃತಿ ಇಲಾಖೆಯಿಂದ ಕೊಂಕಣಿ ಕ್ರಿಶ್ಚಿಯನ್ ಅಸೋಸಿಯೇಶನ್ ಪ್ರಶಸ್ತಿ ಪ್ರದಾನ ಸಮಾರಂಭ–2024 ಕಾರ್ಯಕ್ರಮವನ್ನು ಮಾರ್ಚ್ 23 ರಂದು ಸಂಜೆ 5:30 ಕೊಂಕಣ್ ಭವನ್, ವಿಜಯನಗರ 2 ನೇ ಹಂತ ಮೈಸೂರು ಇಲ್ಲಿ ಆಯೋಜಿಸಲಾಗಿದೆ. ಚಾಮರಾಜ ವಿಧಾನ ಸಭಾ ಕ್ಷೇತ್ರ, ಮಾನ್ಯ ಶಾಸಕರಾದ ಕೆ.ಹರೀಶ್ ಗೌಡ ಅವರು ಉದ್ಘಾಟನೆ ಮಾಡಲಿದ್ದಾರೆ. ಕರ್ನಾಟಕ ಕೊಂಕಣಿ ಸಾಹಿತ್ಯ ಅಕಾಡೆಮಿ ಅಧ್ಯಕ್ಷರಾದ ಜೋಕಿಂ ಸ್ಟ್ಯಾನಿ ಆಲ್ವಾರಿಸ್ ಅವರು ಅಧ್ಯಕ್ಷತೆಯನ್ನು ವಹಿಸುವರು, ಮುಖ್ಯ ಅತಿಥಿಗಳಾಗಿ ಕರ್ನಾಟಕ ಸರ್ಕಾರದ ವಿಧಾನ ಪರಿಷತ್ ಸದಸ್ಯರಾದ ಯತೀಂದ್ರ ಸಿದ್ದರಾಮಯ್ಯ ಅವರು ಹಾಗೂ ಗೌರವ ಅತಿಥಿಗಳಾಗಿ ಕರ್ನಾಟಕ ಸರಕಾರ ವಿಧಾನ ಪರಿಷತ್ ಸದಸ್ಯರಾದ ಡಿ. ತಿಮ್ಮಯ್ಯ, ಕೊಂಕಣಿಯ ಹಿರಿಯ ಸಾಹಿತಿ ಕನಾಟಕ ರಾಜ್ಯೋತ್ಸವ ಪ್ರಶಸ್ತಿ ವಿಜೇತರಾದ ವಲೇರಿಯನ್ ಡಿಸೋಜ (ವಲ್ಲಿವಗ್ಗ), ಕನ್ನಡ ಮತ್ತು ಸಂಸ್ಕೃತಿ ಇಲಾಖೆಯ ಜಂಟಿ ನಿರ್ದೇಶಕರಾದ ವಿ.ಎನ್ ಮಲ್ಲಿಕಾರ್ಜುನ ಸ್ವಾಮಿ ಅವರು ಭಾಗವಹಿಸುವರು.

## ಮೆಥೋಡಾಲಜಿ ಕೋರ್ಸ್ ಕಾರ್ಯಾಗಾರ

**ಮೈಸೂರು:** ರಾಜ್ಯ ಮುಕ್ತ ವಿಶ್ವವಿದ್ಯಾಲಯ ಮುಕ್ತಗಂಗೋತ್ರಿ, ಅರ್ಥಶಾಸ್ತ್ರದಲ್ಲಿ ಅಧ್ಯಯನ ಮತ್ತು ಸಂಶೋಧನಾ ವಿಭಾಗ, ಭಾರತೀಯ ಸಮಾಜ ವಿಜ್ಞಾನ ಸಂಶೋಧನಾ ಮಂಡಳಿ ನವದೆಹಲಿ (ಶಿಕ್ಷಣ ಸಚಿವಾಲಯ, ಭಾರತ ಸರ್ಕಾರ) ಇವರ ಸಹಯೋಗದಲ್ಲಿ ಹಮ್ಮಿಕೊಂಡಿರುವ ಹತ್ತು ದಿನಗಳ ಮೆಥೋಡಾಲಜಿ ಕೋರ್ಸ್ (ಖಐಅ) ಕಾರ್ಯಾಗಾರವನ್ನು ಮಾರ್ಚ್ 19 ರಿಂದ ಮಾರ್ಚ್ 28 ಆಯೋಜಿಸಲಾಗಿದ್ದು, ಬೆಂಗಳೂರು ವಿಶ್ವವಿದ್ಯಾಲಯ ಉಪಕುಲಪತಿಗಳಾದ ಪ್ರೊ. ಲಿಂಗರಾಜ ಗಾಂಧಿ ಉದ್ಘಾಟನೆ ಮಾಡಲಿದ್ದಾರೆ. ಮಂಡ್ಯ ವಿಶ್ವವಿದ್ಯಾನಿಲಯ ಉಪಕುಲಪತಿಗಳಾದ ಪ್ರೊ. ಕೆ.ಶಿವಚಿತಪ್ಪ, ಮುಖ್ಯ ಭಾಷಣ ಮಾಡುವರು. ಕರ್ನಾಟಕ ರಾಜ್ಯ ಮುಕ್ತ ವಿಶ್ವವಿದ್ಯಾನಿಲಯ ಉಪಕುಲಪತಿಗಳಾದ ಪ್ರೊ.ಶರಣಪ್ಪ ವಿ.ಹಲ್ಸೆ ಅವರು ಅಧ್ಯಕ್ಷತೆಯನ್ನು ವಹಿಸಿರುವರು. ಕರ್ನಾಟಕ ರಾಜ್ಯ ಮುಕ್ತ ವಿಶ್ವವಿದ್ಯಾಲಯ ರಿಜಿಸ್ಟ್ರಾರ್ ಪ್ರೊ. ಪ್ರವೀಣ ಕೆ.ಬಿ, ಡೀನ್ (ಶೈಕ್ಷಣಿಕ) ಪ್ರೊ. ಎನ್.ಲಕ್ಷ್ಮಿ, ರಿಜಿಸ್ಟ್ರಾರ್ (ಮೌಲ್ಯಮಾಪನ), ಡಾ. ವಿಶ್ವನಾಥ್ ಎಚ್, ಡೀನ್ (ಅಧ್ಯಯನ ಕೇಂದ್ರ), ಪ್ರೊ. ರಾಮನಾಥಂ ನಾಯ್ಡು ಎಂ, ಕರ್ನಾಟಕ ರಾಜ್ಯ ಮುಕ್ತ ವಿಶ್ವವಿದ್ಯಾಲಯ ಹಣಕಾಸು ಅಧಿಕಾರಿ ಮತ್ತು ನಿರ್ದೇಶಕರಾದ ಅಖಕಿಂ, ಪ್ರೊ. ನಿರಂಜನ್ ರಾಜ್ ಎಸ್ ಉಪಸ್ಥಿತರಿರುವರು.

## ಕನ್ನಡಿಗರಿಗೆ ಮೆಟ್ರೊದಲ್ಲಿ ಅವಕಾಶ ನೀಡಿ

**ಹುಳಿಯಾರು:** ಕನ್ನಡಿಗರು ಅರ್ಜಿ ಹಾಕಲು ಸಾಧ್ಯವಾಗದ ರೀತಿಯ ಷರತ್ತು ವಿಧಿಸಿ ನಮ್ಮ ಮೆಟ್ರೊ ಚಾಲಕರನ್ನು (ಲೋಕೊ ಪೈಲಟ್) ನೇಮಕ ಮಾಡಿಕೊಳ್ಳಲು ಅಧಿಸೂಚನೆ ಹೊರಡಿಸಿರುವುದನ್ನು ಕರ್ನಾಟಕ ರಕ್ಷಣಾ ವೇದಿಕೆ ಖಂಡಿಸಿದೆ. ಕರವೇಯ ತಾಲೂಕು ಅಧ್ಯಕ್ಷ ಬೇಕರಿ ಪ್ರಕಾಶ್ ಅವರು ಈ ಸಂಬಂಧ ಪತ್ರಿಕಾ ಹೇಳಿಕೆ ನೀಡಿ ಬೆಂಗಳೂರಿನಲ್ಲಿ ಉದ್ಯೋಗ ಇಲ್ಲದೆ ಕನ್ನಡಿಗರು ಪರದಾಡುತ್ತಿದ್ದಾರೆ. ಅಂತಹದರಲ್ಲಿ ಬೇರೆ ರಾಜ್ಯದವರಿಗೆ ಅನುಕೂಲ ಮಾಡಿಕೊಡುವ ರೀತಿಯಲ್ಲಿ ನೇಮಕಾತಿ ನಿಯಮಗಳನ್ನು ರೂಪಿಸುತ್ತಿದ್ದಾರೆ. ಈ ಮೂಲಕ ನಮ್ಮ ಮೆಟ್ರೊವನ್ನು ಅವರ ಮೆಟ್ರೋ ಆಗಿ ಬದಲಾಯಿಸಿ ಕೊಂಡಿದ್ದಾರೆ. ಅನ್ಯಭಾಷಿಗರಿಗೆ ಅನುಕೂಲ ಮಾಡಿಕೊಡುವ ನೇಮಕಾತಿ ಅಧಿಸೂಚನೆ ಕನ್ನಡಿಗರ ಆಕ್ರೋಶಕ್ಕೆ ಕಾರಣವಾಗಿದೆ. ನೇಮಕಾತಿ ನಿಯಮಗಳಲ್ಲಿ ಕನ್ನಡಿಗರಿಗೆ ಪ್ರಾಧಾನ್ಯವನ್ನು ಉಲ್ಲೇಖಿಸಿದ್ದರೆ ಈ ರೀತಿಯ ಸಮಸ್ಯೆಯಾಗುತ್ತಿರಲಿಲ್ಲ. ತಕ್ಷಣ ಅಧಿಸೂಚನೆ ರದ್ದುಪಡಿಸಿ ಕನ್ನಡಿಗರಿಗೆ ಅವಕಾಶಕೊಟ್ಟು ಮತ್ತೊಂದು ಅಧಿಸೂಚನೆ ಹೊರಡಿಸಬೇಕು ಎಂದು ಒತ್ತಾಯಿಸಿದ್ದಾರೆ. ಹಿಂದೆ ನೇಮಕಗೊಂಡಿರುವ ಕನ್ನಡೇತರರಿಗೆ ಕನ್ನಡ ಕಲಿಸಬೇಕು. ಕನ್ನಡ ಕಲಿಯದವರನ್ನು ಕರ್ತವ್ಯದಿಂದ ಬಿಡುಗಡೆ ಮಾಡಬೇಕು. ತಾಂತ್ರಿಕ, ತಾಂತ್ರಿಕೇತರ ಹುದ್ದೆಗಳಿಗೆ ಸಂಪೂರ್ಣವಾಗಿ ಕನ್ನಡಿಗ ರನ್ನು ನೇಮಕ ಮಾಡಬೇಕು ಎಂದು ಪ್ರಕಾಶ್ ಆಗ್ರಹಿಸಿದ್ದಾರೆ.

# ಇಂದಿನಿಂದ ಎಸ್.ಎಸ್.ಎಲ್.ಸಿ ಪರೀಕ್ಷೆ

**ರಾಮನಗರ:** 2024–25ನೇ ಸಾಲಿನ ಎಸ್.ಎಸ್.ಎಲ್.ಸಿ ಪರೀಕ್ಷೆ–1ರ ವೇಳಾಪಟ್ಟಿಯಂತೆ ಮಾ. 21ರಂದು ಪ್ರಥಮ ಭಾಷೆ, ಮಾ. 24ರಂದು ಗಣಿತ ಬೆಳಿಗ್ಗೆ 10 ಗಂಟೆಯಿಂದ ಮಧ್ಯಾಹ್ನ 1.15ರ ವರೆಗೆ ನಡೆಯಲಿದೆ. ಮಾ. 26ರಂದು ದ್ವಿತೀಯ ಭಾಷೆ ಪರೀಕ್ಷೆ ಬೆಳಿಗ್ಗೆ 10 ಗಂಟೆಯಿಂದ ಮಧ್ಯಾಹ್ನ 1ರ ವರೆಗೆ ನಡೆಯಲಿದೆ. ಮಾ. 29ರಂದು ಸಮಾಜ ವಿಜ್ಞಾನ, ಏಪ್ರಿಲ್ 1 ರಂದು ಅರ್ಥಶಾಸ್ತ್ರ, ಏಪ್ರಿಲ್ 2ರಂದು ವಿಜ್ಞಾನ ವಿಷಯದ ಪರೀಕ್ಷೆ ಬೆಳಿಗ್ಗೆ 10 ರಿಂದ ಮಧ್ಯಾಹ್ನ 1.15ರ ವರೆಗೆ ನಡೆಯಲಿದೆ. ಏಪ್ರಿಲ್ 4ರಂದು ತೃತೀಯ ಭಾಷೆ ಪರೀಕ್ಷೆ ಬೆಳಿಗ್ಗೆ 10 ರಿಂದ ಮಧ್ಯಾಹ್ನ 1ರ ವರೆಗೆ ನಡೆಯಲಿದೆ.

ಜಿಲ್ಲೆಯಲ್ಲಿ ಒಟ್ಟು–49 ಪರೀಕ್ಷಾ ಕೇಂದ್ರಗಳನ್ನು ಗುರುತಿಸಿ ಅಂತಿಮಗೊಳಿಸಲಾಗಿದೆ. ಅವುಗಳಲ್ಲಿ ಚನ್ನಪಟ್ಟಣ–13, ಕನಕಪುರ–14, ಮಾಗಡಿ–09 ಮತ್ತು ರಾಮನಗರ–13 ಕೇಂದ್ರಗಳಾಗಿವೆ. ಜಿಲ್ಲೆಯ ಎಲ್ಲಾ ಪರೀಕ್ಷಾ ಕೇಂದ್ರಗಳ ಎಲ್ಲಾ ಕೊಠಡಿಗಳಲ್ಲಿ ಸಿಸಿಟಿವಿ ಅಳವಡಿಸಿದ್ದು ಪ್ರತೀ ಪರೀಕ್ಷಾ ಕೇಂದ್ರದ ಸಿಸಿಟಿವಿ ವೀಕ್ಷಣೆಗೆ ಜಿಲ್ಲಾ ಕೇಂದ್ರ ನಿಯಂತ್ರಣ ಕೊಠಡಿಯಲ್ಲಿ ವೀಕ್ಷಣೆಗೆ ವ್ಯವಸ್ಥೆಮಾಡಲಾಗಿದೆ. ಈ ಬಾರಿ ಜಿಲ್ಲೆಯಲ್ಲಿ ಒಟ್ಟು 13,804 ವಿದ್ಯಾರ್ಥಿಗಳು ಪರೀಕ್ಷೆ ಬರೆಯುತ್ತಿದ್ದಾರೆ. ಅವರಲ್ಲಿ ಚನ್ನಪಟ್ಟಣ–3,258, ಕನಕಪುರ–4,254, ಮಾಗಡಿ–2,621 ಮತ್ತು ರಾಮನಗರ–3,621 ವಿದ್ಯಾರ್ಥಿಗಳಿದ್ದು, ಕನಕಪುರ ತಾಲ್ಲೂಕಿನಲ್ಲಿ ಹೆಚ್ಚು ಅಂದರೆ 4,254 ವಿದ್ಯಾರ್ಥಿಗಳು ಹಾಗೂ ಮಾಗಡಿ ತಾಲ್ಲೂಕಿನಲ್ಲಿ ಅತೀ ಕಡಿಮೆ ಅಂದರೆ 2,621 ವಿದ್ಯಾರ್ಥಿಗಳು ಪರೀಕ್ಷೆ ಬರೆಯುತ್ತಿದ್ದಾರೆ.

ಜಿಲ್ಲೆಯ ಎಲ್ಲಾ ಶಾಲೆಗಳಲ್ಲಿ ಪ್ರಸ್ತುತ ವ?ರ್ ಪರೀಕ್ಷೆ ಬರೆಯುವ ಪ್ರತಿ ವಿದ್ಯಾರ್ಥಿಗಳು ತಾನು ಪರೀಕ್ಷೆ ಬರೆಯುವ ಕೇಂದ್ರದ ಬಗ್ಗೆ ಶಾಲಾ ಮುಖ್ಯ ಶಿಕ್ಷಕರು ಮತ್ತು ಸಹ ಶಿಕ್ಷಕರ ಮೂಲಕ ಮಾಹಿತಿ ನೀಡಲಾಗಿದೆ. ಪ್ರತೀ ಪರೀಕ್ಷಾ ಕೇಂದ್ರದಲ್ಲಿ ಅಗತ್ಯವಾಗಿ ಇರಬೇಕಾದ ಮೂಲಭೂತ ಸೌಲಭ್ಯಗಳನ್ನು ಪರಿಶೀಲಿಸಿ ಖಾತ್ರಿ ಪಡಿಸಿಕೊಳ್ಳಲು ಜಿಲ್ಲಾ ಹಂತದಲ್ಲಿ ದ್ವಿಸದಸ್ಯ ತಂಡವನ್ನು ರಚಿಸಿ ಚೆಕ್‌ಲಿಸ್ಟ್ ನೀಡಿದ್ದು ಅದರಂತೆ ತಂಡದವರು ಖುದ್ದು ಭೇಟಿ ನೀಡಿ ಮಾಹಿತಿ ಕ್ರೋಢೀಕರಿಸಿರುತ್ತಾರೆ ಮತ್ತು ಅಗತ್ಯ ಕ್ರಮ ವಹಿಸಿರುತ್ತಾರೆ.

ಪ್ರತೀ ಪರೀಕ್ಷಾ ಕೇಂದ್ರಗಳಲ್ಲಿ ಕಡ್ಡಾಯವಾಗಿ ಸಿಸಿಟಿವಿ ಅಳವಡಿಸಿರುವ ಬಗ್ಗೆ ಮತ್ತು ಪರೀಕ್ಷಾ ಸಮಯಕ್ಕೆ ಮುಂಚಿತವಾಗಿ ಸಿಸಿಟಿವಿ ಕಾರ್ಯನಿರ್ವಹಿಸುತ್ತಿರುವ ಬಗ್ಗೆ ಮತ್ತು ವಿದ್ಯುತ್ ಸಂಪರ್ಕ ಕಡಿತಗೊಂಡಲ್ಲಿ ವೆಬ್ ಕ್ಯಾಸ್ಟಿಂಗ್ ನಡೆಸಲು ಅನುಕೂಲವಾಗುವಂತೆ ಪ್ರತಿ ಕೇಂದ್ರದಲ್ಲಿ ಯುಪಿಎಸ್ ಸೌಲಭ್ಯ ಕಲ್ಪಿಸಿರುವುದನ್ನು ಖಾತ್ರಿ ಪಡಿಸಿಕೊಳ್ಳಲು ಎಲ್ಲಾ ಕ್ಷೇತ್ರ ಶಿಕ್ಷಣಾಧಿಕಾರಿಗಳಿಗೆ ಮತ್ತು ಪರೀಕ್ಷಾ ಕೇಂದ್ರದ ಮುಖ್ಯ ಅಧೀಕ್ಷಕರು ಮತ್ತು ಶಾಲಾ ಮುಖ್ಯ ಶಿಕ್ಷಕರಿಗೆ ಈಗಾಗಲೇ ನಿರ್ದೇಶನ ನೀಡಲಾಗಿದೆ. ಪ್ರಸಕ್ತ ಸಾಲಿನಲ್ಲಿ ಖಾಸಗಿ ಪರೀಕ್ಷಾ ಕೇಂದ್ರಗಳಿಲ್ಲ. ಮತ್ತು ಖಾಸಗಿ ನೋಂದಾಯಿತ ಅಭ್ಯರ್ಥಿಗಳು ಕೂಡ ಸಾಮಾನ್ಯ ಪರೀಕ್ಷಾ ಕೇಂದ್ರಗಳಲ್ಲಿ ಪರೀಕ್ಷೆ ಬರೆಯುತ್ತಿದ್ದು ಅದರಲ್ಲಿ ಸೂಕ್ತ ವ್ಯವಸ್ಥೆ ಮಾಡಿಕೊಳ್ಳಲಾಗಿದೆ. ಪ್ರತೀ ಪರೀಕ್ಷಾ ಕೇಂದ್ರದಲ್ಲಿ ಶೌಚಾಲಯ, ಪ್ರತಿ ಕೊಠಡಿಗೆ ಗಾಳಿ ಬೆಳಕು, ಎಲ್ಲಾ ವಿದ್ಯಾರ್ಥಿಗಳಿಗೆ ಆಸನದ ವ್ಯವಸ್ಥೆ ಮಾಡಲಾಗಿದೆ. ಪರೀಕ್ಷೆ ಸುವ್ಯವಸ್ಥಿತ ನಡೆಸಲು ಜಿಲ್ಲಾ ಮಟ್ಟದಲ್ಲಿ ಜಿಲ್ಲಾಧಿಕಾರಿಗಳಿಂದ ನೇಮಕವಾದ ಜಿಲ್ಲಾ ಮಟ್ಟದ ಇಲಾಖೇತರ ಅಧಿಕಾರಿಗಳು, ಉಪನಿರ್ದೇಶಕರು (ಆಡಳಿತ) ಮತ್ತು ಉಪನಿರ್ದೇಶಕರು (ಅಭಿವೃದ್ಧಿ) ಡಯಟ್ ಪ್ರಾಂಶುಪಾಲರ ನೇತೃತ್ವದಲ್ಲಿ, ಡಯಟ್‌ನ ಹಿರಿಯ ಉಪನ್ಯಾಸಕರು ಮತ್ತು ಶಿಕ್ಷಣಾಧಿಕಾರಿಗಳ ನೇತೃತ್ವದಲ್ಲಿ ಜಿಲ್ಲಾ ವಿಚಕ್ಷಣ ಜಾಗೃತ ದಳ ರಚಿಸಲಾಗಿದೆ.

ಪ್ರತಿ ತಾಲ್ಲೂಕಿನ ತಹಶೀಲ್ದಾರರು, ತಾಲ್ಲೂಕು ಪಂಚಾಯತ್‌ನ ಕಾರ್ಯನಿರ್ವಾಹಕ ಅಧಿಕಾರಿಗಳು ಹಾಗೂ ಕ್ಷೇತ್ರ ಶಿಕ್ಷಣಾಧಿಕಾರಿಗಳ ನೇತೃತ್ವದಲ್ಲಿ ತಾಲ್ಲೂಕು ಹಂತದಲ್ಲಿ ವಿಚಕ್ಷಣಾದಳ ರಚಿಸಿದ್ದು, ಅವರು ಪರೀಕ್ಷಾ ಕೇಂದ್ರಗಳಿಗೆ ಭೇಟಿ ನೀಡಲಿದ್ದಾರೆ.

ಪ್ರತಿಯೊಂದು ಪರೀಕ್ಷಾ ಕೇಂದ್ರಕ್ಕೆ ಒಬ್ಬರಂತೆ ಸ್ಥಾನಿಕ ಜಾಗೃತ ದಳದ ಸದಸ್ಯರನ್ನು ರೊಟೇ?ನ್ ಆಧಾರದಲ್ಲಿ ನೇಮಿಸಲಾಗಿದೆ. ಪರೀಕ್ಷಾ ಕಾರ್ಯದಲ್ಲಿ ಭಾಗವಹಿಸುವ ಮುಖ್ಯ ಅಧೀಕ್ಷಕರು, ಕೊಠಡಿ ಮೇಲ್ವಿಚಾರಕರು, ಕಸ್ಟೋಡಿಯನ್, ಜಾಗೃತ ದಳ, ಮೊಬೈಲ್ ಕಸ್ಟೋಡಿಯನ್ ಹಾಗೂ ಸಿಬ್ಬಂದಿಗಳಿಗೆ ಉಪನಿರ್ದೇಶಕರ/ಕ್ಷೇತ್ರ ಶಿಕ್ಷಣಾಧಿಕಾರಿಗಳ ಹಂತದಲ್ಲಿ ತರಬೇತಿ ನೀಡಲಾಗಿದೆ. ಪ್ರತೀ ಪರೀಕ್ಷಾ ಕೇಂದ್ರದಲ್ಲಿ ಒಂದು ಕೊಠಡಿಗೆ ಗರಿ?ö 24 ವಿದ್ಯಾರ್ಥಿಗಳಿಗೆ ಆಸನ ವ್ಯವಸ್ಥೆ ಮಾಡಿಕೊಳ್ಳಲಾಗಿದೆ. ಪ್ರತೀ ತಾಲ್ಲೂಕು ಕೇಂದ್ರದಲ್ಲಿ ಪರಿಕ್ಷಾ ಅವಧಿಯಲ್ಲಿ ಒಂದು ಆಂಬ್ಯುಲೆನ್ಸ್ ಕಾಯ್ದಿರಿಸಲು ಕ್ರಮವಹಿಸಲಾಗಿದೆ. ಪ್ರತೀ ಪರೀಕ್ಷಾ ಕೇಂದ್ರದಲ್ಲಿ ಆರೋಗ್ಯ ತಪಾಸಣಾ ಕೇಂದ್ರ ತೆರೆದು ಇಬ್ಬರು ಆರೋಗ್ಯ ಕಾರ್ಯಕರ್ತರನ್ನು ಹಾಗೂ ಇಬ್ಬರು ಪೋಲೀಸ್ ಸಿಬ್ಬಂದಿಯನ್ನು ನಿಯೋಜಿಸಲಾಗಿದೆ. ಪರೀಕ್ಷಾ ಕೇಂದ್ರದ 200 ಮೀಟರ್ ವ್ಯಾಪ್ತಿಯಲ್ಲಿ ಪರೀಕ್ಷಾ ಕೇಂದ್ರದ ಸುತ್ತ ಇರುವ ಜೆರಾಕ್ಸ್ ಅಂಗಡಿ ಮತ್ತು ಸೈಬರ್ ಕೇಂದ್ರಗಳನ್ನು ಮುಚ್ಚುವಂತೆ ಜಿಲ್ಲಾಧಿಕಾರಿಗಳು ಆದೇಶಿಸಿದ್ದಾರೆ ಎಂದು ರಾಮನಗರ ಜಿಲ್ಲಾ ಶಾಲಾ ಶಿಕ್ಷಣ ಇಲಾಖೆಯ ಉಪನಿರ್ದೇಶಕರು (ಆಡಳಿತ) ಪ್ರಕಟಣೆಯಲ್ಲಿ ತಿಳಿಸಿದ್ದಾರೆ.

# ಆಯವ್ಯಯ ಪೂರ್ವಭಾವಿ ಸಭೆ

**ಹನೂರು :** ಪಟ್ಟಣ ಪಂಚಾಯತಿ ಸಭಾಂಗಣದಲ್ಲಿ 2025 – 26 ನೇ ಸಾಲಿನ ಆಯವ್ಯಯ ಪೂರ್ವಭಾವಿ ಸಭೆಯು ಅಧ್ಯಕ್ಷ ಮಮ್ತಾಜ್ ಬಾನು ಅವರ ಅಧ್ಯಕ್ಷತೆಯಲ್ಲಿ ನಡೆಯಿತು.

ಸಭೆಯಲ್ಲಿ ಪಟ್ಟಣ ಪಂಚಾಯತಿ ವ್ಯಾಪ್ತಿಯ ಗಡಿ ಗುರುತಿಸುವ ಕಾರ್ಯವನ್ನು ಕೈಗೊಂಡು ಆ ಮೂಲಕ ಪಟ್ಟಣದ ಸಂಪೂರ್ಣ ಅಭಿವೃದ್ಧಿಗೆ ನೀಲಿನಕ್ಷೆಯನ್ನು ತಿಳಿಸುವುದು ಪಟ್ಟಣದಲ್ಲಿ ಸುಸಜ್ಜಿತ ಗ್ರಂಥಾಲಯವನ್ನು ನಿರ್ಮಾಣ ಮಾಡುವುದು ಸೇರಿದಂತೆ ಸಮಗ್ರ ಅಭಿವೃದ್ಧಿಗಾಗಿ ಎಲ್ಲಾರ ಸಹಕಾರ ಅಗತ್ಯ ಎಂದು ಅಧ್ಯಕ್ಷೆ ಮಮ್ತಾಜ್ ಭಾನು ತಿಳಿಸಿದರು.

ಸಭೆಯಲ್ಲಿ ಮುಖ್ಯಾಧಿಕಾರಿ ಮಹೇಶ್ ಕುಮಾರ್ ಮಾತನಾಡಿ ಪಟ್ಟಣದಲ್ಲಿ ಒಳಚರಂಡಿ ಕಾಮಗಾರಿ, ಶುದ್ಧ ಕುಡಿಯುವ ನೀರಿನ ಘಟಕ, ಬೀದಿ ದೀಪಗಳ ಅಳವಡಿಕೆ, ಪಟ್ಟಣ ವ್ಯಾಪ್ತಿಯಲ್ಲಿ ಪಾರ್ಕ್ ನಿರ್ಮಾಣ, ಪಟ್ಟಣ ಪಂಚಾಯಿತಿ ವ್ಯಾಪ್ತಿಯ ರಸ್ತೆಗಳ ಅಭಿವೃದ್ಧಿ ಕಾರ್ಯ, ಎಲ್ಲ ಸಮುದಾಯದ ಸ್ಮಶಾನಗಳ ಅಭಿವೃದ್ಧಿಗಾಗಿ, ಸಾರ್ವಜನಿಕ ಹಾಗೂ ಸಮುದಾಯಧಾರಿತ ಶೌಚಾಲಯ ನಿರ್ಮಾಣ ಕಾಮಗಾರಿ ಹಾಗೂ ಮುಂತಾದ ಕಾಮಗಾರಿಗಳನ್ನು ಕೈಗೊಳ್ಳಲು ಸರ್ಕಾರಕ್ಕೆ ಮನವಿ ಸಲ್ಲಿಸಲಾಗಿದ್ದು ಪಟ್ಟಣದ ಸಮಗ್ರ

ಅಭಿವೃದ್ಧಿಗೆ ಕ್ರಮವಹಿಸಲಾಗಿದೆ ಎಂದರು.

ಆಯವ್ಯಯ ಸಭೆಗೂ ಮುನ್ನ ತುರ್ತು ಸಭೆ : ಪಟ್ಟಣದಲ್ಲಿ ಮಾ 24 ರಿಂದ 4 ದಿನಗಳ ಕಾಲ ವಿಜೃಂಭಣೆಯಿಂದ ನಡೆಯುವ ಪಟ್ಟಣದ ಅಧಿದೇವತೆ ಶ್ರೀ ಬೆಟ್ಟಳ್ಳಿ ಮಾರಮ್ಮನವರ ಜಾತ್ರಾ ಮಹೋತ್ಸವದ ಅಂಗವಾಗಿ ಪಟ್ಟಣ ವ್ಯಾಪ್ತಿಯಲ್ಲಿ ಸಮರ್ಪಕ ಕಸ ವಿಲೇವಾರಿ ಮಾಡಿ ಸ್ವಚ್ಛತೆಗೆ ಆದ್ಯತೆ ನೀಡುವಂತೆ ಆರೋಗ್ಯಾಧಿಕಾರಿ ಹಾಗೂ ಪೌರಕಾರ್ಮಿಕ ಸಿಬ್ಬಂದಿಗಳಿಗೆ ಸೂಚನೆ ನೀಡಿದರು, ಬ್ಲೀಚಿಂಗ್ ಪೌಡರ್ ಸಿಂಪಡಿಸಬೇಕು ಸುತ್ತಮುತ್ತಲ ಗ್ರಾಮಗಳಿಂದ ಬರುವ ಜನರಿಗೆ ಕುಡಿಯುವ ನೀರಿನ ವ್ಯವಸ್ಥೆಯನ್ನು ಕಲ್ಪಿಸುವಂತೆ ಸೂಚಿಸಿದರು,ಎಲ್ಲಾ ವಾರ್ಡ್ಗಳಲ್ಲಿಯೂ ಸಹ ಬೀದಿ ದೀಪಗಳನ್ನು ಸರಿಪಡಿಸುವಂತೆ ಹಾಗೂ ಜಾತ್ರೆಯಲ್ಲಿ ಯಾವುದೇ ಮೂಲಭೂತ ಸೌಲಭ್ಯಗಳು ಉದ್ಭವಿಸಿದಂತೆ ಕ್ರಮವಹಿಸಬೇಕು ಎಂದು ಅಧಿಕಾರಿಗಳಿಗೆ ತಿಳಿಸಿದರು.

ಸಭೆಯಲ್ಲಿ ಸದಸ್ಯರೆಲ್ಲರೂ ಮಾತನಾಡಿ ಗ್ರಾಮದೇವತೆ ಬೆಟ್ಟಳ್ಳಿ ಮಾರಮ್ಮನ ಜಾತ್ರೆ ಪ್ರಯುಕ್ತ ಎಲ್ಲಾ ಬಡಾವಣೆಗಳಲ್ಲಿ ಚರಂಡಿಯಲ್ಲಿ ಹುಳು ತೆಗೆಸಿ, ಬೀದಿ ದೀಪಗಳನ್ನು ದುರಸ್ಥಿ ಪಡಿಸಬೇಕು ಹಾಗೂ ಆರ್‌ಎಸ್ ದೊಡ್ಡಿ ಕರೆಯ ಸುತ್ತಲು ತೆಪ್ಪೋತ್ಸವ ದಿನ ವಿದ್ಯುತ್ ವ್ಯವಸ್ಥೆ ಮಾಡಿಕೊಡುವಂತೆ ಮನವಿ ಮಾಡಿದರು.. ಉಪಾಧ್ಯಕ್ಷ ಆನಂದ್ ಕುಮಾರ್, ಸದಸ್ಯರಾದ ಸಂಪತ್, ಗಿರೀಶ್, ಸುದೇಶ್, ಬಸವರಾಜು, ಪವಿತ್ರ, ಮಹೇಶ್, ಮಹೇಶ್ ಕುಮಾರ್, ಮಣಿ, ಹಾಗೂ ಸಾರ್ವಜನಿಕರು ಹಾಜರಿದ್ದರು.

## ರಿಲಯನ್ಸ್ ಜ್ಯುವೆಲ್ ಜೊತೆ ಆಚರಿಸಿ ಯುಗಾದಿಯ ಸಂಭ್ರಮ

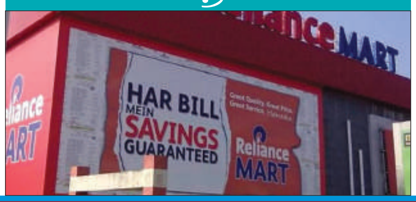


ರಿಲಯನ್ಸ್ ಜ್ಯುವೆಲ್ಸ್ ಕಂಪನಿಯೂ ಹಬ್ಬದ ಋತುವಿನಲ್ಲಿ ಹೊಸ ಕೊಡುಗೆಗಳನ್ನು ನೀಡುವ ಮೂಲಕ ಗ್ರಾಹಕರ ಸಂಭ್ರಮವನ್ನು ಹೆಚ್ಚಿಸುತ್ತದೆ. ಗುಡಿ ಪಡ್ವಾ ಅಥವಾ ಯುಗಾದಿ ಹಬ್ಬಕ್ಕಾಗಿ ಕಂಪನಿಯು ಮಾರ್ಚ್ 31ರವರೆಗೆ ಹಬ್ಬದ ಮಾರಾಟ ಆಯೋಜಿಸಿದೆ.

ರಿಲಯನ್ಸ್ ಜ್ಯುವೆಲ್ಸ್‌ನ ಸೂಕ್ಷ್ಮವಾಗಿ ವಿನ್ಯಾಸಗೊಳಿಸಲಾದ ಆಭರಣ ಸಂಗ್ರಹಗಳು ಸುಂದರವಾಗಿ ಈ ಹಬ್ಬಗಳ ಅಂತಃಸತ್ವವನ್ನು ಬಿಂಬಿಸುತ್ತವೆ. ಮಹಾರಾಷ್ಟ್ರದ ಜನರಿಗೆ ಗುಡಿ ಪಡ್ವಾ ಎನ್ನುವುದು ಹೆಮ್ಮೆ ಮತ್ತು ಸಂಪ್ರದಾಯದ ಸಮಯವಾಗಿದ್ದು ಅವರ ಆಭರಣವು ಆಳವಾದ ಸಾಂಸ್ಕೃತಿಕ ಪ್ರಾಮುಖ್ಯತೆ ಹೊಂದಿದೆ. ಸೂಕ್ಷ್ಮ ವಿನ್ಯಾಸದ ನತ್ತುಗಳಿಂದ (ಮೂಗುಬೊಟ್ಟು) ಮತ್ತು ಚಂದ್ರಕೊರ್ ಬಿಂದಿ ಅಲಂಕರಣಗಳಿಂದ ಥುಷಿ ನೆಕ್ಲೇಸ್ ಗಳವರೆಗೆ ಕೊಲ್ಹಾಪುರಿ ಸಾಜ್ ಮತ್ತು ಬಜುಬಂಧ್ (ಬಳೆಗಳು) ಮತ್ತು ಮಂಗಳಸೂತ್ರದವರೆಗೆ ಪ್ರತಿ ಆಭರಣವೂ ಪರಂಪರೆಯ ಕಥೆಯನ್ನು ಹೇಳುತ್ತದೆ.

ಅದೇ ರೀತಿಯಲ್ಲಿ ಯುಗಾದಿಗಾಗಿ, ದೇವಾಲಯದ ಸ್ಫೂರ್ತಿಯ ಆಭರಣವು ಆಧ್ಯಾತ್ಮಿಕ ಅದ್ದೂರಿತನದ ಸ್ಪರ್ಶ ನೀಡುತ್ತದೆ. ಈ ಸಂಗ್ರಹವು ಗುಟ್ಟಪುಲುಸು ನೆಕ್ಲೇಸ್‌ಗಳು, ಲಕ್ಷ್ಮಿ ನಾಣ್ಯಗಳು, ಕಾಸಿನ ಸರಗಳು ಮತ್ತು ಕರಕುಶಲತೆಯ ಜುಮಕಿಗಳು ಹಬ್ಬದ ಸಂಭ್ರಮವನ್ನು ಹೆಚ್ಚಿಸುತ್ತವೆ.

ಈ ಹಬ್ಬಗಳನ್ನು ಮತ್ತಷ್ಟು ವಿಶೇಷವಾಗಿಸಲು ರಿಲಯನ್ಸ್ ಜ್ಯುವೆಲ್ಸ್ ಖರೀದಿದಾರರು ಚಿನ್ನಾಭರಣಗಳ ಮೇಲೆ ಶೇ.50ರಷ್ಟು ಮೇಕಿಂಗ್ ಚಾರ್ಜಸ್ ಕಡಿತ ಪಡೆಯಬಹುದು ಮತ್ತು ವಜ್ರದ ಮೌಲ್ಯ ಹಾಗೂ ಮೇಕಿಂಗ್ ಚಾರ್ಜ್‌ಗಳಲ್ಲಿ ಶೇ.35ರವರೆಗೆ ಕಡಿತ ಪಡೆಯಬಹುದು.

ಗ್ರಾಹಕರು ಭಾರತದಾದ್ಯಂತ ರಿಲಯನ್ಸ್ ಜ್ಯುವೆಲ್ಸ್ ಶೋರೂಂಗಳಲ್ಲಿ ಆಕರ್ಷಕ ಕೊಡುಗೆಗಳೊಂದಿಗೆ ಈ ವಿಶೇಷ ಸಂಗ್ರಹಗಳನ್ನು ಪಡೆಯಬಹುದು ಅಥವಾ ತಡೆರಹಿತ ಖರೀದಿ ಅನುಭವಕ್ಕೆ ಆನ್‌ಲೈನ್‌ನಲ್ಲಿ ಖರೀದಿ ಮಾಡಬಹುದು.

## ಗೋರಿಕಾಯಿ ಆಲೂ ಮೊಟ್ಟೆ ಪಲ್ಯ

### ಪಾಕ ಶಾಲೆ

### ಬೇಕಿರುವ ಸಾಮಗ್ರಿ

ಕೆಜಿ ಬೀನ್ಸ್, 1 ಕಪ್ ತೆಂಗಿನ ಕಾಯಿ ತುರಿ, 2 ಚಮಚ ಬೆಲ್ಲ, ನಿಂಬೆ ರಸ, 6 ಹಸಿಮೆಣಸಿನಕಾಯಿ, 3 ಚಮಚ ಕೊತ್ತಂಬರಿ ಸೊಪ್ಪು, ಸ್ವಲ್ಪ ಕರಿಬೇವು, ಉಪ್ಪು, ಚಮಚ ಅರಶಿನ ಪುಡಿ, 1 ಚಮಚ ಸಾಸಿವೆ, 2 ಚಮಚ ಎಣ್ಣೆ, 1 ಚಮಚ ಕಡಲೆಬೇಳೆ, 1 ಚಮಚ ಉದ್ದಿನಬೇಳೆ.

### ಮಾಡುವ ವಿಧಾನ

ಬೀನ್ಸ್‌ನ್ನು ತೊಳೆದು ಸಣ್ಣದಾಗಿ ಕಟ್ ಮಾಡಿಕೊಳ್ಳಿ. ಒಂದು ಬಾಣಲೆಯಲ್ಲಿ ಎಣ್ಣೆ ಬಿಸಿ ಮಾಡಿ ಅದಕ್ಕೆ ಸಾಸಿವೆ, ಕಡಲೆಬೇಳೆ, ಉದ್ದಿನಬೇಳೆ ಹಾಕಿ ಹುರಿಯಿರಿ. ಅದಕ್ಕೆ ಬೀನ್ಸ್, ಅರಶಿನ ಪುಡಿ, ಉಪ್ಪು ಹಾಕಿ ಮಿಶ್ರಣ ಮಾಡಿ 2 ನಿಮಿಷ ಬೇಯಿಸಿ. ಬಳಿಕ ನೀರು, ಕರಿಬೇವಿನ ಎಲೆಗಳನ್ನು ಸೇರಿಸಿ ಮುಚ್ಚಳ ಮುಚ್ಚಿ ಬೇಯಿಸಿ. ಬಳಿಕ ಮಿಕ್ಸಿಯಲ್ಲಿ ಹನಿಮೆಣಸಿನಕಾಯಿ, ಸಾಸಿವೆ ಹಾಕಿ ತರಿತರಿಯಾಗಿ ರುಬ್ಬಿ. ಬೀನ್ಸ್ ಬೆಂದ ಬಳಿಕ ಹಸಿಮೆಣಸಿನ ಕಾಯಿ ರುಬ್ಬಿದ ಪೇಸ್ಟ್‌ನ್ನು ಹಾಕಿ, ಬೆಲ್ಲ, ಉಪ್ಪು, ಮಿಶ್ರಣ ಮಾಡಿ 5 ನಿಮಿಷ ಬೇಯಿಸಿ. ಬಳಿಕ ನಿಂಬೆ ರಸ ಮತ್ತು ತೆಂಗಿನಕಾಯಿತುರಿಯನ್ನು ಮಾಡಿ ಕೊನೆಯಲ್ಲಿ ಕೊತ್ತಂಬರಿ ಸೊಪ್ಪು ಹಾಕಿದರೆ ಬೀನ್ಸ್ ಪಲ್ಯ ರೆಡಿ.

## ಆರೋಗ್ಯದ ಮೇಲೆ ಅತಿಯಾದ ಉಷ್ಣತೆಯ ಪರಿಣಾಮ

ಸಾಮಾನ್ಯವಾಗಿ ಮನುಷ್ಯನ ದೇಹದ ಉಷ್ಣತೆಯು 36.4ಲಿಅ ನಿಂದ 37.2ಲಿಅ (97.5ಲಿಈ ನಿಂದ 98.9ಲಿಈ) ಆಗಿರುತ್ತದೆ,

ಒಳಾಂಗಣ ಹಾಗೂ ಹೊರಾಂಗಣ ಪ್ರದೇಶಗಳಲ್ಲಿ ಹೆಚ್ಚಿನ ಉಷ್ಣತೆಯಿಂದಾಗಿ, ಉಷ್ಣತೆಯ ಒತ್ತಡದಿಂದ ಆರೋಗ್ಯ ಸಮಸ್ಯೆಗಳು ಉಂಟಾಗುತ್ತವೆ.

ಅತಿಯಾದ ಉಷ್ಣತೆಯಿಂದ ಉಂಟಾಗುವ ಆರೋಗ್ಯ ಸಮಸ್ಯೆಗಳು ( ಸಾಧಾರಣದಿಂದ ತೀವ್ರ ಜ್ವರ), ಗಂಧೆಗಳು ಟಜ ( ಕೈ-ಕಾಲುಗಳು ಹಾಗೂ ಮೊಣಕಾಲು), ಉಷ್ಣತೆಯಿಂದ ಸೆಳೆತ (ಸ್ನಾಯುಗಳ ಸೆಳೆತ). ಪ್ರಜ್ಞೆ ತಪ್ಪುವುದು, ಉಷ್ಣತೆಯಿಂದ ಸುಸ್ತಾಗುವುದು ಹಾಗೂ ಉಷ್ಣತೆಯಿಂದ ಪಾರ್ಶ್ವವಾಯು ಉಂಟಾಗುವುದು. ಅತಿಯಾದ ಉಷ್ಣತೆಯಿಂದಾಗಿ ಹೃದ್ರೋಗ ಸಮಸ್ಯೆಗಳು, ಉಸಿರಾಟದ ಸಮಸ್ಯೆಗಳು ಹಾಗೂ ಕಿಡ್ನಿ ಸಮಸ್ಯೆಗಳು ಅಧಿಕವಾಗುತ್ತವೆ.

**ಎಚ್ಚರವಿರಲಿ ಅತಿಯಾದ ಶಾಖದಿಂದ ಈ ಆರೋಗ್ಯ ಸಮಸ್ಯೆಗಳು ಉಂಟಾಗಬಹುದು :** ತಲೆ ಸುತ್ತುವುದು / ಪ್ರಜ್ಞೆ ತಪ್ಪುವುದು, ವಾಕರಿಕೆ ಅಥವಾ ವಾಂತಿಯಾಗುವುದು, ಅತಿಯಾದ ಬಾಯಾರಿಕೆ, ಮೂತ್ರ ವಿಸರ್ಜನೆ ಪ್ರಮಾಣದಲ್ಲಿ ಕಡಿಮೆಯಾಗುವುದು ಹಾಗೂ ಹಳದಿ ಬಣ್ಣದ ಮೂತ್ರ, ತಲೆನೋವು, ಏರು ಗತಿಯ ಉಸಿರಾಟ ಹಾಗೂ ಹೃದಯದ ಬಡಿತ.

**ತಾಪಾಘಾತವು ವೈದ್ಯಕೀಯ ತುರ್ತು ಸಂದರ್ಭ:** ಈ ಕೆಳಗಿನ ಚಿಹ್ನೆಗಳು ಅಪಾಯಕಾರಿಯಾಗಿದ್ದು, ಇವುಗಳು ಕಂಡುಬಂದಲ್ಲಿ ತಕ್ಷಣವೇ ವೈದ್ಯಕೀಯ ನೆರವನ್ನು ಪಡೆಯಿರಿ.

**ವಯಸ್ಕರಲ್ಲಿ** ಅರೆ ಪ್ರಜ್ಞಾವಸ್ಥೆ, ಪ್ರಜ್ಞೆ ತಪ್ಪುವುದು, ಸಿಡಿಮಿಡಿಗೊಳ್ಳುವುದು, ದ್ವಂದ್ವ, ಗಾಬರಿಗೊಳ್ಳುವುದು ಅಥವಾ ಕೋಮಾ ಸ್ಥಿತಿಯನ್ನು ತಲುಮವುದು. ಬಿಸಿ ಹಾಗೂ ಕೆಂಪಾದ ಬಗು ಚರ್ಮ, ದೇಹದ ಉಷ್ಣತೆ 40ಲಿಅ ಅಥವಾ 104ಲಿಈ, ಆತಿಯಾಗಿ ನಡಿಮಿಡಿಯೊಳುವುದು. ಕನಿಷ್ಠ ಮೂತ್ರ ವಿಸರ್ಜನೆಯ ಪ್ರಮಾಣ, ಅತಿಯಾದ ತಲೆನೋವು, ಬಾಯಿ ಒಣಗುವಿಕೆ ಹಾಗೂ ಗುಳಿ ಬಿದ್ದ ಕಣ್ಣುಗಳು, ಆತಂಕ, ತಲೆಸುತ್ತುವಿಕೆ ಹಾಗೂ ಪ್ರಜ್ಞೆ ತಪ್ಪುವುದು, ಮಾಂಸ ಖಂಡಗಳಲ್ಲಿ ಸುಸ್ತು ಅಥವಾ ಸೆಳೆತ, ಆಲಸ್ಯ / ಅರೆ ಪ್ರಜ್ಞಾವಸ್ಥೆ, ಮೂರ್ಛೆ ಹೋಗುವುದು, ವಾಕರಿಕೆ ಮತ್ತು ವಾಂತಿ, ದೇಹದ ಯಾವುದೇ ಭಾಗದಲ್ಲಿ ರಕ್ತಸ್ರಾವ, ಹೆಚ್ಚಿದ ಹೃದಯದ ಬಡಿತ/ ವೇಗವಾದ ಉಸಿರಾಟ, ಸಹಾಯಕ್ಕೆ ಕಾಯುತ್ತಿರುವ ಅವಧಿಯಲ್ಲಿ ವ್ಯಕ್ತಿಯ ದೇಹದ ಉಷ್ಣಾಂಶವನ್ನು ಈ ಕೆಳಕಂಡ ವಿಧಾನದಲ್ಲಿ ಕಡಿಮೆಗೊಳಿಸಿ

ಹೆಲ್ತ್ ಟಿಪ್ಸ್

**ಮಕ್ಕಳಲ್ಲಿ:** ಆಹಾರ ಸೇವಿಸಲು ನಿರಾಕರಿಸುವುದು, ದೇಹದ ಭಾಗಗಳಿಗೆ ಹಾಗೂ ಬಟ್ಟೆ ಮೇಲೆ ತಣ್ಣಗಿನ ನೀರನ್ನು ಹಾಕುವುದು. ಹಾಗೂ ವ್ಯಕ್ತಿಯ ದೇಹದ ಮೇಲೆ ಹೆಚ್ಚು ಗಾಳಿಯನ್ನು ಬೀಸುವುದು

ಬಾಯಿ ಒಣಗುವಿಕೆ ಹಾಗೂ ಗುಳಿ ಬಿದ್ದ ಕಣ್ಣುಗಳು

ಆಲಸ್ಯ/ ಅರೆ ಪ್ರಜ್ಞಾವಸ್ಥೆ, ಮೂರ್ಛೆ ಹೋಗುವುದು, ದೇಹದ ಯಾವುದೇ ಭಾಗದಲ್ಲಿ ರಕ್ತಸ್ರಾವ ಸಹಾಯಕ್ಕಾಗಿ ಕಾಯುತ್ತಿರುವ ಅವಧಿಯಲ್ಲಿ ವ್ಯಕ್ತಿಯ ದೇಹದ ಉಷ್ಣವನ್ನು ಈ ಕೆಳಕಂಡ ವಿಧಾನದಲ್ಲಿ ಕಡಿಮೆಗೊಳಿಸಿ ಸಾಧ್ಯವಿದ್ದಲ್ಲಿ ತಂಪಾದ ಪ್ರದೇಶಕ್ಕೆ ಸ್ಥಳಾಂತರಗೊಳಿಸಿ, ದೇಹದ ಭಾಗಗಳಿಗೆ ಹಾಗೂ ಬಟ್ಟೆ ಮೇಲಿನ ತಣ್ಣಗಿನ ನೀರನ್ನು ಹಾಕುವುದು, ಹಾಗೂ ವ್ಯಕ್ತಿಯ ದೇಹದ ಮೇಲೆ ಹೆಚ್ಚು ಗಾಳಿಯನ್ನು ಬೀಸುವುದು ಯಾರಾದರೂ ಹೆಚ್ಚಿದ ದೇಹದ ಉಷ್ಣಾಂಶ ಹಾಗೂ ಪ್ರಜ್ಞೆ ತುವುದು, ಗೊಂದಲದಲ್ಲಿದ್ದು, ಬೆವರುವಿಕೆಯುಸ್ಥಗಿತವಾಗಿದ್ದರೆ ತಕ್ಷಣವೇ 108/102 ಗೆ ಕರೆ ಮಾಡಬಹುದು.

## ಸಿಂಗಲ್ ಪೇರೆಂಟಿಂಗ್ ಸವಾಲುಗಳ ಬಗ್ಗೆ ಇಶಾ ಡಿಯೋಲ್ ಮಾತು

ಬಾಲಿವುಡ್ ಖ್ಯಾತ ಕಲಾವಿದರಾದ ಡ್ರೀಮ್ ಗರ್ಲ್ ಹೇಮಾ ಮಾಲಿನಿ, ಸೂಪರ್‌ಸ್ಟಾರ್ ಧರ್ಮೇಂದ್ರ ಪುತ್ರಿ ಇಶಾ ಡಿಯೋಲ್ ಬಾಲಿವುಡ್ ಚಿತ್ರರಂಗದಲ್ಲಿ ತಮ್ಮದೇ ಆದ ಛಾಪು ಮೂಡಿಸಿದ್ದಾರೆ. 2012ರಲ್ಲಿ ಭರತ್ ತಖ್ತಾನಿ ಅವರೊಂದಿಗೆ ಸಪ್ತಪದಿ ತುಳಿದಿದ್ದ ಇವರಿಗೆ ಮುದ್ದಾದ ಇಬ್ಬರು ಹೆಣ್ಣುಮಕ್ಕಳಿದ್ದಾರೆ. 12ವರ್ಷಗಳ ದಾಂಪತ್ಯ ಕೊನೆಗೊಳಿಸಿರುವ ಈ ದಂಪತಿ ವಿಚ್ಛೇದನ ಪಡೆದಿದ್ದರೂ ಸಹ ಮಕ್ಕಳ ಜವಾಬ್ದಾರಿಯನ್ನು ಒಟ್ಟಿಗೆ ನಿಭಾಯಿಸುತ್ತಿದ್ದಾರೆ. ಇತ್ತೀಚೆಗೆ ಸಂದರ್ಶನವೊಂದರಲ್ಲಿಸಿಂಗಲ್ ಪೇರೆಂಟಿಂಗ್ ಸವಾಲುಗಳ ಬಗ್ಗೆ ಮುಕ್ತವಾಗಿ ಮಾತನಾಡಿರುವ ಇಶಾ ಡಿಯೋಲ್, ತಾವು ವಿಚ್ಛೇದನ ಪಡೆದ ಬಳಿಕವೂ ಭರತ್ ಅವರ ಜೊತೆಗೂಡಿ ಸಹ ಪೋಷಕತ್ವವನ್ನು ಹೇಗೆ ನಿಭಾಯಿಸುತ್ತಿದ್ದಾರೆ ಎಂಬ ಬಗ್ಗೆಯೂ ಮಾತನಾಡಿದ್ದಾರೆ. ವೈವಾಹಿಕ ಜೀವನದಲ್ಲಿ ಭಿನ್ನಾಭಿಪ್ರಾಯಗಳು ಬಂದಾಗ,ಗಂಡ-ಹೆಂಡತಿಪರಸ್ಪರ ಜೊತೆಗಿರಲು ಸಾಧ್ಯವೇ ಇಲ್ಲ ಎಂಬಂತ ಸ್ಥಿತಿ ಇದ್ದಾಗ ವಿಚ್ಛೇದನ ಉತ್ತಮ ಮಾರ್ಗವಾಗಿದೆ. ವಿಚ್ಛೇದನವು ಇಬ್ಬರು ವ್ಯಕ್ತಿಗಳ ನಡುವಿನ ಸಂಬಂಧವನ್ನು ಕೊನೆಗೊಳಿಸಬಹುದು. ಆದರೆ, ಮಕ್ಕಳು ಇರುವಾಗ ಪರಸ್ಪರರು ತಮ್ಮ ಅಹಂ ಭಾವವನ್ನು ಬದಿಗಿಟ್ಟು ಮಕ್ಕಳಿಗೆ ಉತ್ತಮ ಪೋಷಕರಾಗಿ ಅವರ ಕೈಲಾದ ಮಟ್ಟಿಗೆ ಅತ್ಯುತ್ತಮವಾದುದನ್ನು ನೀಡಬೇಕು. ನಿಮ್ಮ ಈ ಅಭಿಪ್ರಾಯವು ಎದುರಿನ ವ್ಯಕ್ತಿಗೆ ಒಪ್ಪಿಗೆಯಿದ್ದರೆ ಅವರೂ ನಿಮ್ಮನ್ನು ಅನುಸರಿಸುತ್ತಾರೆ ಎಂದು ನಾನು ಭಾವಿಸುತ್ತೇನೆ. ನನಗೆ ನನ್ನ ಹೆಣ್ಣು ಮಕ್ಕಳೇ ಸರ್ವಸ್ವ... ಎಂದು ಇಶಾ ಡಿಯೋಲ್ ಮನದಾಳದ ಮಾತುಗಳನ್ನು ಹಂಚಿಕೊಂಡಿದ್ದಾರೆ. ಇದೇ ಸಂದರ್ಭದಲ್ಲಿ ಸಿಂಗಲ್ ಪೇರೆಂಟ್ ಗಳಿಗೆ ಸಲಹೆ ನೀಡಿರುವ ಇಶಾ ಡಿಯೋಲ್, ಪತಿ-ಪತ್ನಿ ತಮ್ಮ ದಾಂಪತ್ಯ ಜೀವನವನ್ನು ಕೊನೆಗೊಳಿಸಿದರೂ ಸಹ ಇದರ ಪರಿಣಾಮ, ತಮ್ಮಲ್ಲಿರುವ ಅಹಂಕಾರಕ್ಕೆ ಮಕ್ಕಳ ಮನಸ್ಸನ್ನು ನೋಯಿಸಬೇಡಿ. ಬದಲಿಗೆ, ಅಹಂ ಭಾವನೆಯನ್ನು ಬದಿಗಿಟ್ಟು, ಮಕ್ಕಳ ಹಿತದೃಷ್ಟಿಯಿಂದ ಅವರ ಉಜ್ವಲ ಭವಿಷ್ಯಕ್ಕಾಗಿ ಅವರಿಗಾಗಿಯಾದರೂ ಒಂದು ಘಟಕವಾಗಿ ಉಳಿಯಬೇಕು. ಸಮಯ ಸಂದರ್ಭಗಳು ಎಲ್ಲರಿಗೂ ಒಂದೇ ಆಗಿರುವುದಿಲ್ಲ. ಕೆಲವರಿಗೆ ಇದು ಕಷ್ಟ ಎಂದೆನಿಸಬಹುದು. ಆದರೂ, ಮಕ್ಕಳ ಭವಿಷ್ಯದ ಮುಂದೆ ಪೋಷಕರು ಇಂತಹ ಕಷ್ಟಗಳನ್ನು ಮೆಟ್ಟಿನಿಲ್ಲಬೇಕಾಗುತ್ತದೆ ಎಂದು ನಾನು ಭಾವಿಸುತ್ತೇನೆ ಎಂದಿದ್ದಾರೆ. ಮದುವೆಯ ನಂತರ ನಟನೆಯಿಂದ ವಿರಾಮದ ಬಗ್ಗೆಯೂ ಪ್ರತಿಕ್ರಿಯಿಸಿರುವ ನಟಿ ಇಶಾ ಡಿಯೋಲ್, ಮೊದಲಿಗೆ ನನ್ನ ಹೊಸ ಜೀವನ(ಮದುವೆ), ಕುಟುಂಬಕ್ಕಾಗಿ ಸ್ವಲ್ಪ ವಿರಾಮ ತೆಗೆದುಕೊಂಡೆ. ಬಳಿಕ ಮಕ್ಕಳು... ಮಹಿಳೆಯಾಗಿ ಕುಟುಂಬ ಮಕ್ಕಳು ನನ್ನ ಮೊದಲ ಆಯ್ಕೆ. ನಾನು ನನ್ನ ಸಮಯವನ್ನು ನನ್ನ ಮಕ್ಕಳಿಗೆ ಹೆಚ್ಚಾಗಿ ಮೀಸಲಿಡಲು ಬಯಸುತ್ತೇನೆ. ನನ್ನ ಇಬ್ಬರು ಮಕ್ಕಳಿಗಾಗಿ ನನ್ನ, ಜವಾಬ್ದಾರಿ, ಕರ್ತವ್ಯವನ್ನು ತುಂಬು ಹೃದಯದಿಂದ ಮಾಡಲು ಇಚ್ಚಿಸುತ್ತೇನೆ. ಇದರಲ್ಲೇ ನನಗೆ ಖುಷಿಯಿದೆ ಎಂದಿದ್ದಾರೆ.

## 30ಕ್ಕೆ 'ಸಿಕಂದರ್' ಸಿನಿಮಾ ಬಿಡುಗಡೆ

ಬಾಲಿವುಡ್ ನಟ ಸಲ್ಮಾನ್ ಖಾನ್ ಮತ್ತು ರಶ್ಮಿಕಾ ಮಂದಣ್ಣ ನಟನೆಯ 'ಸಿಕಂದರ್' ಚಿತ್ರದ ರಿಲೀಸ್‌ಗೆ ಡೇಟ್ ಫಿಕ್ಸ್ ಆಗಿದೆ. ಮಾ.30ರಂದು 'ಸಿಕಂದರ್' ಸಿನಿಮಾ ರಿಲೀಸ್ ಆಗಲಿದೆ. ಕೊಡಗಿನ ಕುವರಿ ರಶ್ಮಿಕಾ ಮಂದಣ್ಣ ಮತ್ತು ಸಲ್ಮಾನ್ ಮೊದಲ ಬಾರಿಗೆ ಜೋಡಿಯಾಗಿ ನಟಿಸಿರುವ 'ಸಿಕಂದರ್' ಸಿನಿಮಾ ಇದೇ ಮಾ.30ಕ್ಕೆ ಬೆಳ್ಳಿಪರದೆಗೆ ಅಪ್ಪಳಿಸಲಿದೆ. ಈಗಾಗಲೇ ಸಾಂಗ್ಸ್, ಟೀಸರ್ ಮೂಲಕ 'ಸಿಕಂದರ್' ಸಿನಿಮಾ ಸೋಶಿಯಲ್ ಮೀಡಿಯಾದಲ್ಲಿ ಹಲ್‌ಚಲ್ ಎಬ್ಬಿಸಿದೆ. ಹಾಗಾಗಿ ಸಿನಿಮಾ ಮೇಲಿನ ನಿರೀಕ್ಷೆ ದುಪ್ಪಟ್ಟಾಗಿದೆ. ಅಂದಹಾಗೆ, ಸಲ್ಮಾನ್, ರಶ್ಮಿಕಾ ಮಂದಣ್ಣ, 'ಮಗಧೀರ' ನಟಿ ಕಾಜಲ್ ಪ್ರಮುಖ ಪಾತ್ರದಲ್ಲಿ ನಟಿಸಿದ್ದಾರೆ. ಈ ಚಿತ್ರವನ್ನು ಎ.ಆರ್ ಮುರುಗದಾಸ್ ನಿರ್ದೇಶನ ಮಾಡಿದ್ದಾರೆ. ಸಾಜಿದ್ ನಿರ್ಮಾಣಕ್ಕೆ ಸಾಥ್ ನೀಡಿದ್ದಾರೆ. ಇನ್ನೂ ಮೊದಲ ಬಾರಿಗೆ ಸಲ್ಮಾನ್ ಜೊತೆ ರಶ್ಮಿಕಾ ನಟಿಸಿರೋ ಕಾರಣ ಈ ಚಿತ್ರದ ಬಗ್ಗೆ ಅಭಿಮಾನಿಗಳಿಗೆ ಬೆಟ್ಟದಷ್ಟು ನಿರೀಕ್ಷೆಯಿದೆ. ಇತ್ತೀಚೆಗೆ ರಶ್ಮಿಕಾ ನಟಿಸಿದ ಬ್ಯಾಕ್ ಟು ಬ್ಯಾಕ್ 3 ಸಿನಿಮಾಗಳು ಸೂಪರ್ ಸಕ್ಸಸ್ ಕಂಡಿದೆ. ಇತ್ತೀಚೆಗೆ ಸಲ್ಮಾನ್ ನಟಿಸಿರುವ ಸಿನಿಮಾಗಳು ಚಿತ್ರಮಂದಿರದಲ್ಲಿ ಮಕಾಡೆ ಮಲಗಿದೆ. ಹಾಗಾಗಿ 'ಸಿಕಂದರ್' ಚಿತ್ರ ಸಕ್ಸಸ್ ಕಾಣುತ್ತಾ? ಎಂಬುದನ್ನು ಕಾದುನೋಡಬೇಕಿದೆ.

## ಟೊಮೆಟೊ ಫೇಸ್ ಮಾಸ್ಕ್

### ಬ್ಯೂಟಿ ಟಿಪ್ಸ್

**ಟೊಮೆಟೊ ಮತ್ತು ಜೇನುತುಪ್ಪದ ಮಾಸ್ಕ್:** ಒಂದು ಟೊಮೆಟೊದ ತಿರುಳು ತೆಗೆದು ಅದಕ್ಕೆ ಎರಡು ಚಮಚ ಜೇನುತುಪ್ಪ, ಒಂದು ಚಮಚ ನಿಂಬೆರಸ ಸೇರಿಸಿ ಸರಿಯಾಗಿ ಮಿಶ್ರಣ ಮಾಡಿಕೊಳ್ಳಿ. ಈ ಮಿಶ್ರಣವನ್ನು ಮುಖಕ್ಕೆ ಹಚ್ಚಿಕೊಂಡು 10 ನಿಮಿಷ ಕಾಲ ಹಾಗೆ ಬಿಟ್ಟು ಬಳಿಕ ನೀರಿನಿಂದ ತೊಳೆಯಿರಿ. ಟೊಮೆಟೊ ಮತ್ತು ಜೇನುತುಪ್ಪದ ಮಾಸ್ಕ್ ಒಣ ಚರ್ಮ ಇರುವವರಿಗೆ ತುಂಬಾ ಒಳ್ಳೆಯದು. ಟೊಮೆಟೊ ಮತ್ತು ಜೇನುತುಪ್ಪದಲ್ಲಿ ಇರುವಂತಹ ಪೋಷಕಾಂಶಗಳು ಚರ್ಮಕ್ಕೆ ಪೋಷಣೆ ನೀಡುತ್ತದೆ.

**ಟೊಮೆಟೊ ಮತ್ತು ಅವಕಾಡೋ ಫೇಸ್ ಮಾಸ್ಕ್:** ಟೊಮೆಟೊ ಮತ್ತು ಅವಕಾಡೋ ಫೇಸ್ ಮಾಸ್ಕ್ ಒಣ ಚರ್ಮಕ್ಕೆ ತೇವಾಂಶ ನೀಡಲು ತುಂಬಾ ಉಪಯುಕ್ತ. ಒಂದು ಟೊಮೆಟೊದ ತಿರುಳು ತೆಗೆದು ಅದಕ್ಕೆ ಹಿಸುಕಿಕೊಂಡಿರುವ ಅವಕಾಡೋವನ್ನು ಸೇರಿಸಿ. ಇದನ್ನು ಸರಿಯಾಗಿ ಮಿಶ್ರಣ ಮಾಡಿಕೊಂಡು ಪ್ರತೀದಿನ ಮುಖಕ್ಕೆ ಹಚ್ಚಿಕೊಂಡರೆ ಸುಂದರ ಹಾಗೂ ತೇವಾಂಶವಿರುವ ಚರ್ಮವು ನಿಮ್ಮದಾಗುವುದು.

**ಟೊಮೆಟೊ ಮತ್ತು ಆಲಿವ್ ತೈಲದ ಫೇಸ್ ಮಾಸ್ಕ್:** ಯಾವಾಗಲೂ ಚರ್ಮದಲ್ಲಿ ಮೊಡವೆ ಕಾಣಿಸಿಕೊಳ್ಳುತ್ತಾ ಇದೆ ಎನ್ನುವವರಿಗೆ ಆಲಿವ್ ತೈಲ ಮತ್ತು ಟೊಮೆಟೊದ ಮಾಸ್ಕ್ ತುಂಬಾ ಒಳ್ಳೆಯದು. ಒಂದು ಟೊಮೆಟೊ ತೆಗೆದುಕೊಂಡು ಅದರ ತಿರುಳು ತೆಗೆಯಿರಿ. ಇದಕ್ಕೆ ಒಂದು ಚಮಚ ಆಲಿವ್ ತೈಲ ಮತ್ತು ಒಂದು ಚಮಚ ಜೋಜೋಬಾ ತೈಲ ಸರಿಯಾಗಿ ಮಿಶ್ರಣ ಮಾಡಿಕೊಳ್ಳಿ. ಇದನ್ನು ಹದವಾದ ಪೇಸ್ಟ್ ಮಾಡಿಕೊಂಡ ಬಳಿಕ ಮುಖ ಹಾಗೂ ಕುತ್ತಿಗೆಗೆ ಹಚ್ಚಿ ಇದನ್ನು ಮುಚ್ಚಿಕೊಳ್ಳಿ. ಹತ್ತು ನಿಮಿಷ ಬಿಟ್ಟು ನೀರಿನಿಂದ ತೊಳೆಯರಿ.ಟೊಮೆಟೊ ಮತ್ತು ಆಲಿವ್ ತೈಲದಲ್ಲಿರುವ ಬ್ಯಾಕ್ಟೀರಿಯಾ ವಿರೋಧಿ ಮತ್ತು ಉರಿಯೂತ ಶಮನಕಾರಿ ಗುಣಗಳು ಚರ್ಮದಲ್ಲಿ ಮೊಡವೆ ಮೂಡುವುದನ್ನು ಕಡಿಮೆ ಮಾಡುವುದು.

## ಸತ್ಯಸಾಯಿ ಬಾಬಾ ಆಶ್ರಮದಿಂದ ನಾಯಿಗಳನ್ನು ಹೊರಗಟ್ಟಿದ್ದಕ್ಕೆ ಆಕ್ರೋಶ

2025ರ ಜನವರಿಯಲ್ಲಿ ಭಗವಾನ್ ಶ್ರೀ ಸತ್ಯಸಾಯಿ ಬಾಬಾ ಆಶ್ರಮ ಮತ್ತು ಶ್ರೀ ಸತ್ಯಸಾಯಿ ಇನ್ಸ್ಟಿಟ್ಯೂಟ್ ಆಫ್ ಹೈಯರ್ ಮೆಡಿಕಲ್ ಸೈನ್ಸಸ್ (ಎಸ್‌ಎಸ್ ಐಎಚ್‌ಎಂಎಸ್) ನಿಂದ 30ಕ್ಕೂ ಹೆಚ್ಚು ನಾಯಿಗಳನ್ನು ಹೊರಗಟ್ಟಿರುವುದಕ್ಕೆ ವ್ಯಾಪಕ ಆಕ್ರೋಶ ವ್ಯಕ್ತವಾಗಿದೆ.

ಪ್ರಾಣಿ ಕಲ್ಯಾಣ ಸಂಸ್ಥೆಗಳು ಮತ್ತು ಕಾನೂನು ತಜ್ಞರು ಈ ಕ್ರಮಕ್ಕೆ ಖಂಡನೆ ವ್ಯಕ್ತ ಪಡಿಸಿದ್ದು, ಈ ಮೂಲಕ ಭಾರತದ ಪ್ರಾಣಿ ರಕ್ಷಣೆ ಕಾನೂನುಗಳು ಮತ್ತು ನಾಯಿಗಳನ್ನು ಕಾಪಾಡುವ ಕುರಿತ ಸುಪ್ರೀಂ ಕೋರ್ಟ್ ನ ನಿರ್ದೇಶನಗಳನ್ನು ಉಲ್ಲಂಘಿಸಲಾಗಿದ್ದು ತಕ್ಷಣವೇ ನಾಯಿಗಳನ್ನು ರಕ್ಷಿಸಲು ಕ್ರಮ ಕೈಗೊಳ್ಳಬೇಕು ಮತ್ತು ಕಾರಣಕರ್ತರಿಗೆ ಶಿಕ್ಷೆ ವಿಧಿಸಬೇಕು ಎಂದು ಆಗ್ರಹಿಸಿದ್ದಾರೆ.

ಈ ಕ್ರೌರ್ಯದ ವಿರುದ್ಧ ಫೆಬ್ರವರಿ 4ರಂದು ತಕ್ಷಣವೇ ದೂರು ದಾಖಲಿಸಿದ್ದರೂ ಅಧಿಕಾರಿಗಳು ಯಾವುದೇ ಕ್ರಮ ಕೈಗೊಂಡಿಲ್ಲ. ಖುದ್ದು ಪೊಲೀಸ್ ಸೂಪರಿಂಟೆಂಡೆಂಟ್ ಅವರೇ ಮುನ್ಸಿಪಲ್ ಕಮಿಷನರ್ ಗೆ ಔಪಚಾರಿಕ ಮನವಿ ಮಾಡಿದ್ದರೂ ಕಾಣೆಯಾದ ಪ್ರಾಣಿಗಳನ್ನು ಪತ್ತೆ ಮಾಡಲು ಅಥವಾ ಅದಕ್ಕೆ ಕಾರಣಕರ್ತರನ್ನು ಶಿಕ್ಷಿಸಲು ಯಾವುದೇ ಕ್ರಮ ಕೈಗೊಳ್ಳದಿರುವುದು ವಿಷಾದಕರವಾಗಿದೆ. ಅದಕ್ಕಾಗಿ ಎಲ್ಲರೂ ಒಗ್ಗಟ್ಟಿನಿಂದ ನಾಯಿಗಳನ್ನು ರಕ್ಷಿಸಲು ಮತ್ತು ಕಾರಣಕರ್ತರಿಗೆ ಶಿಕ್ಷೆ ಒದಗಿಸಲು ಹೋರಾಟ ನಡೆಸಲು ಪ್ರಾಣಿಪ್ರಿಯರು ಕರೆ ಕೊಟ್ಟಿದ್ದಾರೆ.

ಈ ಕುರಿತು ಮಾತನಾಡಿಕುವ ಪ್ರಾಣಿ ಅಪರಾಧ ನಿಯಂತ್ರಣ ಮಂಡಳಿಯ ಜಿಲ್ಲಾ ಅಧಿಕಾರಿ ಕಾರ್ತಿಕಾ ನಾಯರ್ ಅವರು, ''ಈ ಉದ್ದೇಶಪೂರ್ವಕ ಕ್ರೌರ್ಯವು 1960ರ ಪ್ರಾಣಿಗಳ ಮೇಲಿನ ಕ್ರೌರ್ಯ ತಡೆ ಕಾಯ್ದೆಯ ಸ್ಪಷ್ಟ ಉಲ್ಲಂಘನೆಯಾಗಿದೆ ಮತ್ತು ಮಾನವೀಯತೆಗೆ ಸಲ್ಲಿಸಿದ ಅತಿ ದೊಡ್ಡ ಅಪಮಾನವಾಗಿದೆ. ಈ ಮುಗ್ಧ ಪ್ರಾಣಿಗಳು ಅಪಾರ ನೋವನ್ನು ಅನುಭವಿಸಿವೆ ಮತ್ತು ಇಂತಹ ಅಮಾನವೀಯ ಕೃತ್ಯಗಳಿಗೆ ಶಿಕ್ಷೆ ಸಲ್ಲಲೇಬೇಕಾಗಿದೆ'' ಎಂದು ಹೇಳಿದ್ದಾರೆ.

ಈ ಕುರಿತು ಪೆಟಾ ಇಂಡಿಯಾದ ಕ್ರುಯಲ್ಟಿ ರೆಸ್ಪಾನ್ಸ್ ಲೀಗಲ್ ಅಡ್ವೈಸರ್ ಮತ್ತು ಸಹ ನಿರ್ದೇಶಕರಾಗಿರುವ ಮೀತ್ ಅಶರ್ ಅವರು, ನಾಯಿಗಳನ್ನು ಹೊರಗಟ್ಟಿರುವುದು ಪ್ರಾಣಿಗಳನ್ನು ಕೊಲ್ಲುವ ಪ್ರಯತ್ನಕ್ಕೆ ಸಮವಾಗಿದೆ. ಈ ಕ್ರಮವು 2023ರ ಪ್ರಾಣಿ ಜನನ ನಿಯಂತ್ರಣ ನಿಯಮಗಳು ಮತ್ತು ಸುಪ್ರೀಂ ಕೋರ್ಟ್ ನ ನಿರ್ದೇಶನಗಳ ಉಲ್ಲಂಘನೆಯಾಗಿದೆ. ಅಧಿಕಾರಿಗಳು ತಕ್ಷಣ ಕ್ರಮ ಕೈಗೊಳ್ಳಬೇಕು'' ಎಂದು ಹೇಳಿದರು.

ಪೀಪಲ್ ಫಾರ್ ಅನಿಮಲ್ಸ್ ನ ಲೀಗಲ್ ಆಫೀಸರ್ ಅಶ್ವಿನ್ ಕಾರ್ತಿಕ್ ಎಸ್ ಅವರು, ''ಎಸ್‌ಎಸ್‌ಐಎಚ್ ಎಂಎಸ್ ನ ಹಿರಿಯ ಪ್ರತಿನಿಧಿಯಾಗಿರುವ ಡಾ. ಅನಿಲ್ ಕುಮಾರ್ ಮುಲ್ಪುರ್ ಅವರು ಆಸ್ಪತ್ರೆ ಆವರಣದಲ್ಲಿನ ಪ್ರಾಣಿಗಳನ್ನು ಸೂಕ್ತ ರೀತಿಯಲ್ಲಿ ನೋಡಿಕೊಳ್ಳುವ ಜವಾಬ್ದಾರಿ ಹೊಂದಿದ್ದರು. ಆದರೆ ಅವರು ಈ ಕೃತ್ಯವನ್ನು ತಡೆಯಲು ಅಥವಾ ಸೂಕ್ತ ಕ್ರಮ ಕೈಗೊಳ್ಳಲು ವಿಫಲರಾಗಿದ್ದು ಸಂಸ್ಥೆಯ ಮೇಲೆ ಕೆಟ್ಟ ಪರಿಣಾಮ ಉಂಟುಮಾಡಿದೆ'' ಎಂದು ಹೇಳಿದ್ದಾರೆ.

ಭಾರತೀಯ ಪ್ರಾಣಿ ಕಲ್ಯಾಣ ಮಂಡಳಿ (ಎಡಬ್ಲ್ಯುಬಿಐ) ಈ ವಿಷಯದಲ್ಲಿ ಮಧ್ಯಪ್ರವೇಶಿಸಿ ನಾಯಿಗಳನ್ನು ಸುರಕ್ಷಿತವಾಗಿ ವಾಪಸ್ಸು ಕರೆತರುವಂತೆ ಮಾಡಬೇಕು ಮತ್ತು ಕಾರಣಕರ್ತರಿಗೆ ಶಿಕ್ಷೆಯನ್ನು ಒದಗಿಸುವಂತೆ ನೋಡಿಕೊಳ್ಳಬೇಕು ಎಂದು ಆಗ್ರಹಿಸಲಾಗಿದೆ.

## ರಾಶಿ ಭವಿಷ್ಯ

ಜಯಶ್ರೀ.ಬಿ.ಆರ್
ಖ್ಯಾತ ಜ್ಯೋತಿಷಿ
ದೂರವಾಣಿ–9964739507
www.jyotishyavaastu.com

**ಮೇಷ:** ಅಧಿಕ ಖರ್ಚು, ವಾಹನ ಚಾಲನೆಯಲ್ಲಿ ಎಚ್ಚರಿಕೆ, ಬಂಧುಗಳಿಂದ ನಷ್ಟ

**ವೃಷಭ:** ಕಾನೂನುಬಾಹಿರವಾಗಿ ಧನ ಸಂಪಾದನೆ, ಆಸ್ತಿ ವಿಚಾರದಲ್ಲಿ ತೊಂದರೆ, ಕಾರ್ಯಗಳಲ್ಲಿ ನಿಧಾನ ಪ್ರಗತಿ

**ಮಿಥುನ:** ಸಾಲ ಮಾಡುವ ಪರಿಸ್ಥಿತಿ, ಕೆಲಸ ಕಾರ್ಯಗಳಿಗೆ ಅಡೆತಡೆ, ಕೆಟ್ಟ ಮತ್ತು ದುರಾಲೋಚನೆಗಳು

**ಕಟಕ:** ನಿದ್ರಾಭಂಗ, ದಾಂಪತ್ಯದಲ್ಲಿ ಕಲಹ, ಅಧಿಕ ಖರ್ಚು

**ಸಿಂಹ:** ಸಾಲದಿಂದ ಮುಕ್ತಿ ಹೊಂದುವ ಆಲೋಚನೆ, ಮಾನಸಿಕ ನೋವು, ಮನೆಯ ವಾತಾವರಣ ಕಲುಷಿತ

**ಕನ್ಯಾ:** ಸಹೋದರಿಯಿಂದ ಲಾಭ, ಮಿತ್ರರಿಂದ ಸಹಕಾರ, ಪಾಲುದಾರಿಕೆಯಲ್ಲಿ ನಷ್ಟ, ಮೇಲಾಧಿಕಾರಿಗಳಿಂದ ತೊಂದರೆ

**ತುಲಾ:** ಉದ್ಯೋಗದಿಂದ ಅನುಕೂಲ, ಕೆಲಸ ಕಾರ್ಯನಿಮಿತ್ತ ಪ್ರಯಾಣ, ಸ್ಥಿರಾಸ್ತಿ ವಿಚಾರವಾಗಿ ವಾಗ್ವಾದ

**ವೃಶ್ಚಿಕ:** ವೃತ್ತಿಪರರಿಗೆ ಅನುಕೂಲ, ಮಕ್ಕಳಿಗೋಸ್ಕರ ಪ್ರಯಾಣ, ಬಂಧುಗಳ ಆಗಮನ

**ಧನಸ್ಸು:** ಮಾನಸಿಕ ನೆಮ್ಮದಿ ಭಂಗ, ಆರ್ಥಿಕ ದುಸ್ಥಿತಿ, ಉದ್ಯೋಗ ದೊರಕುವ ಭರವಸೆ

**ಮಕರ:** ಮಿತ್ರರೇ ಶತ್ರುಗಳಾಗುವರು, ವ್ಯಾಪಾರದಲ್ಲಿ ಅನುಕೂಲ, ಪ್ರಯಾಣದಲ್ಲಿ ಗೊಂದಲ

**ಕುಂಭ:** ಉದ್ಯೋಗ ಸ್ಥಳದಲ್ಲಿ ಸಮಸ್ಯೆ, ಮಕ್ಕಳಿಂದ ಅನುಕೂಲ, ಆದಾಯ ಮತ್ತು ಖರ್ಚು ಸಮ

**ಮೀನ:** ತಂದೆಯಿಂದ ಅನುಕೂಲ, ತಾಯಿಯ ಆರೋಗ್ಯದಲ್ಲಿ ವ್ಯತ್ಯಾಸ, ಸ್ನೇಹಿತರಿಂದ ದೂರವಾಗುವ ಮನಸ್ಸು

## ವಿಶ್ವ ಕಾವ್ಯ ದಿನ

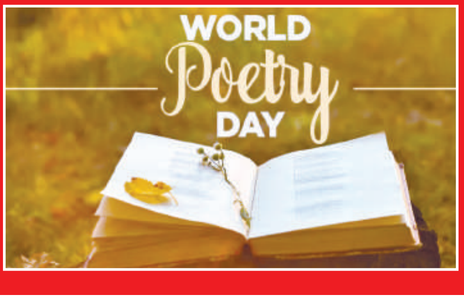


ಮಾರ್ಚ್ 21 ರಂದು ವಿಶ್ವ ಕಾವ್ಯ ದಿನ. ವಿಶ್ವಸಂಸ್ಥೆಯ ಶೈಕ್ಷಣಿಕ, ವೈಜ್ಞಾನಿಕ ಮತ್ತು ಸಾಂಸ್ಕೃತಿಕ ಸಂಸ್ಥೆ (ಯುನೆಸ್ಕೋ) ಈ ದಿನವನ್ನು 1999 ರಲ್ಲಿ ಸ್ಥಾಪಿಸಿತು. ಕಾವ್ಯವು ಲಯ ಮತ್ತು ಚಿತ್ರಣವನ್ನು ಬಳಸಿಕೊಂಡು ಭಾವನೆ ಮತ್ತು ಓದುಗರ ಕಲ್ಪನೆಯನ್ನು ಹುಟ್ಟುಹಾಕುತ್ತದೆ.. 'ಮುಕ್ತ ಪದ್ಯ' ಎಂದು ಕರೆಯಲ್ಪಡುವ ಕೆಲವು ಕಾವ್ಯಗಳು ಪ್ರಾಸ ಅಥವಾ ಮೀಟರ್‌ಗಳನ್ನು ಬಳಸುವುದಿಲ್ಲ. ಕವಿತೆಗಳನ್ನು ಚರಣಗಳಾಗಿ ವಿಂಗಡಿಸಲಾಗಿದೆ, ಅವು ಪ್ಯಾರಾಗಳಂತೆ ಇರುತ್ತವೆ ಮತ್ತು 12 ಸಾಲುಗಳವರೆಗೆ ಉದ್ದವಿರಬಹುದು. ಮೊದಲ ತಿಳಿದಿರುವ ಕವಿತೆ 4,000 ವರ್ಷಗಳ ಹಿಂದೆ ಬ್ಯಾಬಿಲೋನ್‌ನಲ್ಲಿ ಕಾಣಿಸಿಕೊಂಡಿತು ಎಂದು ನಾವು ನಂಬುತ್ತೇವೆ. ಕಾವ್ಯವು ಅಭಿವ್ಯಕ್ತಿಯ ಒಂದು ಸುಂದರ ರೂಪವಾಗಿದೆ. ಕಾವ್ಯದ ಅಮೂರ್ತತೆಯಂತಹ ಭಾವನೆಗಳು ಮತ್ತು ಭಾವನೆಗಳ ಸಮೃದ್ಧಿಯನ್ನು ಬೇರೆ ಯಾವುದೇ ರೀತಿಯ ಸಾಹಿತ್ಯವು ಸೃಷ್ಟಿಸುವುದಿಲ್ಲ. 2000 ಃಅ ಯಲ್ಲಿ ಗಿಲ್ಗಮೇಶ್ ಮಹಾಕಾವ್ಯ ದೊಂದಿಗೆ ಆರಂಭಿಕ ಕಾವ್ಯವು ಕಾಣಿಸಿಕೊಂಡಿದೆ ಎಂದು ನಂಬಲಾಗಿದೆ, ಆದರೆ ಸಾಕ್ಷರತೆಯ ಹರಡುವಿಕೆಗೂ ಮುಂಚೆಯೇ ಕಾವ್ಯ ಅಸ್ತಿತ್ವದಲ್ಲಿದ್ದಿರಬಹುದು. ವಿಭಿನ್ನ ಪ್ರಕಾರದ ಕಾವ್ಯಗಳು ವಿಭಿನ್ನ ಯುಗಗಳಲ್ಲಿ ಪ್ರವೃತ್ತಿಯಾಗಿವೆ ಮತ್ತು ರೂಪಾಂತರಗಳಿಗೆ ಒಳಗಾಗಿವೆ. ಸಾನೆಟ್‌ಗಳಿಂದ ರ‍್ಯಾಪ್ ಸಾಹಿತ್ಯದವರೆಗೆ, ಕಾವ್ಯದ ಮೂಲ ಉದ್ದೇಶ ಒಂದೇ ಆಗಿರುತ್ತದೆ - ಮಾನವ ಸ್ಥಿತಿಯನ್ನು ಅನ್ವೇಷಿಸುವುದು ಮತ್ತು ಪದಗಳ ಮೂಲಕ ಭಾವನೆಯನ್ನು ಆಹ್ವಾನಿಸುವುದು. ಕಾವ್ಯವು ಮಾನವಕುಲದ ಅಸ್ತಿತ್ವದ ಸಂದಿಗ್ಧತೆಗಳೊಂದಿಗೆ ಪ್ರತಿಧ್ವನಿಸುತ್ತದೆ, ಆಳದಿಂದ ಒಳಗಿನಿಂದ ವಿಚಾರಗಳನ್ನು ಹೊರತೆಗೆಯುತ್ತದೆ.

ಪ್ರತಿ ವರ್ಷ ಮಾರ್ಚ್ 21 ರಂದು ವಿಶ್ವ ಕಾವ್ಯ ದಿನವನ್ನು ಆಚರಿಸಲಾಗುತ್ತದೆ, ಎಲ್ಲಾ ಸಂಸ್ಕೃತಿಗಳ ಜನರು ಗುರುತಿಸಬಹುದಾದ ಭಾಷಾ ಅಭಿವ್ಯಕ್ತಿಯನ್ನು ಆಚರಿಸುತ್ತದೆ. ಕಾವ್ಯವನ್ನು ಪ್ರತಿಯೊಂದು ರಾಷ್ಟ್ರದ ಇತಿಹಾಸದಲ್ಲಿ ಕಾಣಬಹುದು ಮತ್ತು ಹಂಚಿಕೆಯ ಮೌಲ್ಯಗಳು ಮತ್ತು ಸಾಮಾನ್ಯ ಮಾನವೀಯತೆಯ ಅಡಿಯಲ್ಲಿ ನಮ್ಮನ್ನು ಒಟ್ಟುಗೂಡಿಸುತ್ತದೆ. ಅತ್ಯಂತ ಮೂಲಭೂತ ಕವಿತೆಗಳು ಸಂವಾದವನ್ನು ಪ್ರಚೋದಿಸುವ ಶಕ್ತಿಯನ್ನು ಹೊಂದಿವೆ. ರಾಷ್ಟ್ರೀಯ, ಪ್ರಾದೇಶಿಕ ಮತ್ತು ಅಂತರರಾಷ್ಟ್ರೀಯ ಕಾವ್ಯ ಚಳುವಳಿಗಳಿಗೆ ಹೊಸ ಮನ್ನಣೆ ಮತ್ತು ಪ್ರಚೋದನೆಯನ್ನು ನೀಡಲು ಪ್ಯಾರಿಸ್‌ನಲ್ಲಿ ನಡೆದ 30 ನೇ ಸಾಮಾನ್ಯ ಸಮ್ಮೇಳನದ ಸಂದರ್ಭದಲ್ಲಿ 1999 ರಲ್ಲಿ ಯುನೆಸ್ಕೋ ಈ ದಿನವನ್ನು ಪ್ರಸ್ತಾಪಿಸಿತು ಮತ್ತು ಅಳವಡಿಸಿಕೊಂಡಿತು. ಈ ಸಂಘಟನೆಯು ಪ್ರಪಂಚದಾದ್ಯಂತ ಕಾವ್ಯದ ಆಚರಣೆಯನ್ನು ಪ್ರೇರೇಪಿಸಲು, ಅಳಿವಿನಂಚಿನಲ್ಲಿರುವ ಭಾಷೆಗಳನ್ನು ಸಂರಕ್ಷಿಸಲು ಮತ್ತು ಈ ದಿನದ ಮೂಲಕ ಕಾವ್ಯಾತ್ಮಕ ಅಭಿವ್ಯಕ್ತಿಯನ್ನು ಉತ್ತೇಜಿಸಲು ಆಶಿಸಿತು.

ಸಂಜೆ ಮುಗಿಲು
ಶುಕ್ರವಾರ
21.3.2025



# ಭೀಮಾವರಂನಲ್ಲಿ ಡೈಲಿ ಔಟ್‌ಲೆಟ್ ತೆರೆದ ಹ್ಯಾಟ್ಸನ್ ಆಗ್ರೋ

**ದೆಹಲಿ:** ಭಾರತದ ಮುಂಚೂಣಿ ಖಾಸಗಿ ವಲಯದ ಕ್ಷೀರೋತ್ಪನ್ನ ಕಂಪನಿಯಾಗಿದ್ದು, ಅದು ಇಂದು ತನ್ನ 4000ನೇ ಊಂಕ ಡೈಲಿ ಔಟ್ಲೆಟ್‌ನ್ನು ಆಂಧ್ರಪ್ರದೇಶದ ಭೀಮಾವರಂನಲ್ಲಿ ತೆರೆದಿದೆ. ಈ ಮೈಲಿಗಲ್ಲು, ಗ್ರಾಹಕರಿಗೆ ತಾಜಾ ಹಾಗೂ ಉನ್ನತ ಮಟ್ಟದ ಕ್ಷೀರೋತ್ಪನ್ನಗಳನ್ನು ನೇರವಾಗಿ ಗ್ರಾಹಕರಿಗೆ ಪೂರೈಸುವಲ್ಲಿ ತನ್ನ ಬದ್ಧತೆಯನ್ನು ಪ್ರತಿಬಿಂಬಿಸುತ್ತದೆ.

HAP ಡೈಲಿ ಎಕ್ಸ್‌ಕ್ಲೂಸಿವ್ ಸ್ಟೋರ್‌ಗಳು ಕಂಪನಿಯ ರೀಟೇಲ್ ವಿಸ್ತರಣೆ ಕೌಶಲ್ಯದ ಒಂದು ಭಾಗವಾಗಿದ್ದು, ಅದು ಅರುಣ್ ಐಸ್ ಕ್ರೀಂಗಳು, ಆರೋಕ್ಯ, ಹ್ಯಾಟ್ಸನ್ ಮತ್ತು ಹ್ಯಾನೋಬರ್ ನಂತಹ ವಿಸ್ತೃತ ಬ್ರಾಂಡ್‌ನ ಉತ್ಪನ್ನಗಳನ್ನು ನೀಡುತ್ತದೆ. ಈ ಸ್ಟೋರ್‌ಗಳಲ್ಲಿ ರೀಟೇಲ್ ಐಸ್ ಕ್ರೀಂಗಳು, ತಾಜಾ ಹಾಲು, ಮೊಸರು, ಮಜ್ಜಿಗೆ, ಪನೀರ್, ಮೊಸರು, ಪಾನೀಯಗಳು, ಚಾಕಲೇಟ್‌ಗಳು, ಬೆಣ್ಣೆ ಮತ್ತು ಇನ್ನೂ ಅನೇಕ ಉತ್ಪನ್ನಗಳು ಲಭ್ಯವಿವೆ. ಗ್ರಾಹಕರಿಗೆ ನೇರವಾಗಿ ಮಾರಾಟ ಮಾಡುವುದಲ್ಲದೇ, HAP ಡೈಲಿ ಔಟ್‌ಲೆಟ್ ಗಳು ತಮ್ಮ ಸಮೀಪದ ರೀಟೇಲ್ ಔಟ್‌ಲೆಟ್‌ಗಳಿಗೆ ಉತ್ಪನ್ನಗಳ ಲಭ್ಯತೆಯನ್ನು ಹೆಚ್ಚಿಸುತ್ತದೆ ಮತ್ತು ಬ್ರಾಂಡ್ ಗಳು ಎಲ್ಲರಿಗೂ ತಲುಪುವಂತೆ ಮಾಡುತ್ತದೆ.

4000ನೇ HAP ಡೈಲಿ ಔಟ್ಲೆಟ್ ಆರಂಭದ ನೆನಪಿಗಾಗಿ ಈ ಸಂದರ್ಭದಲ್ಲಿ ಮಾತನಾಡಿದ ಹ್ಯಾಟ್ಸನ್ ಆಗ್ರೋ ಪ್ರಾಡಕ್ಟ್ ಲಿಮಿಟೆಡ್ನ ಛೇರ್ಮ್ಯಾನ್ ಆಗಿರುವ ಆರ್. ಜಿ. ಚಂದ್ರಮೊಗನ್ ಅವರು, ಆಂಧ್ರಪ್ರದೇಶದ ಭೀಮಾವರಂನಲ್ಲಿನ ಈ ನಮ್ಮ 4000ನೇ HAP ಡೈಲಿ ಎಕ್ಸ್‌ಕ್ಲೂಸಿವ್ ಸ್ಟೋರ್ ಕಂಪನಿಯ ಪ್ರಯಾಣದಲ್ಲಿ ಒಂದು ಪ್ರಮುಖ ಮೈಲಿಗಲ್ಲಾಗಿದ್ದು, ಅದು ತಾಜಾತನದ ಉತ್ತಮ ಗುಣಮಟ್ಟದ ಕ್ಷೀರೋತ್ಪನ್ನಗಳನ್ನು ಗ್ರಾಹಕರ ಸಮೀಪಕ್ಕೆ ತರುತ್ತಿದೆ. ಹ್ಯಾಟ್ಸನ್ ಆಗ್ರೋನ ಗಮನವು ಸದಾ ಅನ್ವೇಷಣೆ, ಗುಣಮಟ್ಟ ಮತ್ತು ಹೈನು ಕೃಷಿಕರಿಗೆ ಹಾಗೂ ಫ್ರಾಂಚೈಸಿ ಪಾಲುದಾರರಿಗೆ ಹೊಸ ಅವಕಾಶಗಳನ್ನು ರಚಿಸುವುದರೊಂದಿಗೆ ಪ್ರವೇಶಾತಿಗಳನ್ನು ಖಾತ್ರಿಪಡಿಸುವತ್ತ ಇರುತ್ತದೆ. ನಾವು ನಮ್ಮ ಹೆಜ್ಜೆ ಗುರುತನ್ನು ಸದಾ ವಿಸ್ತರಿಸಲು, ನಮ್ಮ ವಿತರಣಾ ಜಾಲವನ್ನು ಬಲಪಡಿಸಲು ಮತ್ತು ಅಂತಹ ಆಧುನಿಕ ರೀಟೇಲ್ ಫಾರ್ಮಾಟ್ ಗಳ ಮೂಲಕ ಗ್ರಾಹಕರ ಅನುಭವವನ್ನು ವೃದ್ಧಿಸುವ ಗುರಿಯನ್ನಿಟ್ಟುಕೊಂಡಿದ್ದೇವೆ.

ಹ್ಯಾಟ್ಸನ್ ಆಗ್ರೋ ಇತ್ತೀಚೆಗೆ ಪ್ರಮುಖ ಮಾರುಕಟ್ಟೆಗಳಲ್ಲಿ ಹೆಚ್ಚುತ್ತಿರುವ ಗ್ರಾಹಕರ ಬೇಡಿಕೆಯನ್ನು ಈಡೇರಿಸಲು ತನ್ನ ಮಾರುಕಟ್ಟೆಯನ್ನು ಮತ್ತಷ್ಟು ವಿಸ್ತರಿಸಲು ತನ್ನ ವಿತರಣ ಜಾಲವನ್ನು ಬಲಪಡಿಸುವುದು ಸೇರಿದಂತೆ ಕ್ಷೀರ ಹಾಗೂ ಐಸ್ ಕ್ರೀಂ ಸಂಸ್ಕರಣಾ ಸಾಮರ್ಥ್ಯವನ್ನು ವಿಸ್ತರಿಸಲು ಕೆಲವು ಸ್ವಾಧೀನ ತಂತ್ರಗಳನ್ನು ಕೈಗೊಂಡಿದೆ. ಮತ್ತು ಉನ್ನತ ಮೌಲ್ಯವರ್ಧಿತ ಗುಣಮಟ್ಟದ ಡೈರಿ ಉತ್ಪನ್ನಗಳ ಕೊಡುಗೆಯೊಂದಿಗೆ ತನ್ನ ಉತ್ಪನ್ನಗಳ ಪೋರ್ಟ್ ಫೋಲಿಯೋವನ್ನು ಹೆಚ್ಚಿಸಿದೆ.

ಹ್ಯಾಟ್ಸನ್ ಆಗ್ರೋದಡಿಯ ಮುಂಚೂಣಿ ಬ್ರಾಂಡ್ ನಲ್ಲಿನ ಅರುಣ್ ಐಸ್‌ಕ್ರೀಮ್‌ಗಳು HAP ಡೈಲಿ ಔಟ್‌ಲೆಟ್ ಗಳ ಮೂಲಕ ಭಾರತದಾದ್ಯಂತ ವಿತರಿಸಲ್ಪಡುವುದಲ್ಲದೇ, 6ವಿದೇಶಗಳಿಗೂ (ಸಿಂಗಾಪುರ,ಸೀಶೆಲ್ಸ್,ಮಾಲ್ಡೀವ್ ,ಬ್ರೂನಿ,ಯುನೈಟೆಡ್ ಅರಬ್ ಎಮಿರೇಟ್ಸ್ - ಅಜ್ಮಾನ್ ,ಮತ್ತು ಮಾರಿಷಸ್) ರಫ್ತಾಗುವ ಮೂಲಕ ಜಾಗತಿಕ ಮಟ್ಟದಲ್ಲಿ ತನ್ನ ಫೂಟ್‌ಪ್ರಿಂಟ್‌ನ್ನು ಬಲಪಡಿಸುತ್ತಿದೆ.

# ಈರುಳ್ಳಿ ಬೆಲೆ ಇಳಿಕೆ

**ನಾಸಿಕ್:** ಭಾರತದಿಂದ ರಫ್ತಾಗುವ ಈರುಳ್ಳಿ ಮೇಲೆ ಶೇ.20ರಷ್ಟು ಸುಂಕ ವಿಧಿಸಲಾಗುತ್ತದೆ. ಇದರಿಂದಾಗಿ ಪಾಕಿಸ್ತಾನ ಹಾಗೂ ಚೀನಾ ಭಾರತಕ್ಕಿಂತ ಹೆಚ್ಚು ಈರುಳ್ಳಿ ರಫ್ತು ಮಾಡುತ್ತಿವೆ. ಪರಿಣಾಮ ಈರುಳ್ಳಿ ಬೆಳೆಗಾರರು ತೊಂದರೆ ಅನುಭವಿಸುವಂತಾಗಿದೆ. ಹಾಗಾಗಿ ಈರುಳ್ಳಿ ಮೇಲಿನ ರಫ್ತು ಸುಂಕವನ್ನು ತೆಗೆದುಹಾಕಬೇಕು ಎಂದು ಈರುಳ್ಳಿ ರಫ್ತುದಾರರ ಸಂಘ ಒತ್ತಾಯಿಸಿದೆ.

ಭಾರತೀಯ ಈರುಳ್ಳಿ ರಫ್ತುದಾರರು ಶೇ. 20ರಷ್ಟು ರಫ್ತು ಸುಂಕ ಪಾವತಿಸಬೇಕಾಗಿದೆ. ಭಾರತದ ಈರುಳ್ಳಿಗಿಂತ ಕಡಿಮೆ ಬೆಲೆಯಿಂದಾಗಿ ಪಾಕಿಸ್ತಾನ ಮತ್ತು ಚೀನಾದಿಂದ ಹೆಚ್ಚಿನ ರಫ್ತು ಮಾಡಲಾಗುತ್ತದೆ. ಪರಿಣಾಮವಾಗಿ ಭಾರತೀಯ ರಫ್ತಿಗೆ ಬೇಡಿಕೆ ಕಡಿಮೆಯಾಗಿದೆ. ನಾಸಿಕ್ ಜಿಲ್ಲೆಯ ಮಾರುಕಟ್ಟೆ ಸಮಿತಿಗೆ ಕೆಂಪು ಈರುಳ್ಳಿ ಆಗಮನ ಗಣನೀಯವಾಗಿ ಹೆಚ್ಚಾಗಿದೆ. ಪರಿಣಾಮವಾಗಿ, ಈರುಳ್ಳಿ ಬೆಲೆ ಕುಸಿದಿದೆ. ಇದರಿಂದ ಕೃಷಿ ಸಚಿವ ಮಾಣಿಕ್ ರಾವ್ ಕೊಕಟೆ ಹಾಗೂ ಕೇಂದ್ರ ಸರ್ಕಾರ ರಫ್ತು ಸುಂಕವನ್ನು ತೆಗೆದುಹಾಕಬೇಕು ಎಂದು ಈರುಳ್ಳಿ ರಫ್ತುದಾರರ ಸಂಘದ ಉಪಾಧ್ಯಕ್ಷ ವಿಕಾಸ್ ಸಿಂಗ್ ಆಗ್ರಹಿಸಿದರು.

ದೇಶದಲ್ಲಿ ಈರುಳ್ಳಿ ಕೊರತೆ ಇದೆ ಎಂಬ ಕಾರಣ ನೀಡಿ ಮಹಾರಾಷ್ಟ್ರ ವಿಧಾನಸಭಾ ಚುನಾವಣೆಯನ್ನು ಗಮನದಲ್ಲಿಟ್ಟುಕೊಂಡು ಕೇಂದ್ರ ಸರ್ಕಾರ ರಫ್ತು ನಿಷೇಧಿಸಿತ್ತು. ರೈತರ ತೀವ್ರ ವಿರೋಧದ ನಂತರ ಅದನ್ನು ಹಿಂಪಡೆಯಲಾಯಿತು. ಆದರೆ, ವಿಧಿಸಲಾಗಿದ್ದ 20 ಶೇ. ರಫ್ತು ಸುಂಕ ಮಾತ್ರ ಇಂದಿಗೂ ಜಾರಿಯಲ್ಲಿದೆ. ಚಿಲ್ಲರೆ ಮಾರುಕಟ್ಟೆಯಲ್ಲಿ ಈರುಳ್ಳಿಯನ್ನು ಕೆಜಿಗೆ 15 ರಿಂದ 20 ರೂ.ಗಳಿಗೆ ಮಾರಾಟ ಮಾಡಲಾಗುತ್ತಿದೆ.

ಕೆಲವು ದಿನಗಳ ಹಿಂದೆ ಕ್ವಿಂಟಾಲ್‌ಗೆ 2500 ರಿಂದ 3000ಕ್ಕೆ ತಲುಪಿದ್ದ ಈರುಳ್ಳಿ, ಈಗ ಕ್ವಿಂಟಲ್‌ಗೆ 600 ರಿಂದ 1300 ರೂಪಾಯಿಗಳಿಗೆ ಇಳಿದಿದೆ. ಈ ಬೆಲೆ ರೈತರ ಉತ್ಪಾದನಾ ವೆಚ್ಚವನ್ನು ಸಹ ಭರಿಸುವುದಿಲ್ಲ. ಕೆಲವು ದಿನಗಳ ಹಿಂದೆ, ಲಸಲ್ ಗಾಂವ್ ಮಾರುಕಟ್ಟೆ ಸಮಿತಿಯಲ್ಲಿ ರೈತರು ನೀರಿನ ಟ್ಯಾಂಕ್ ಗಳ ಮೇಲೆ ಹತ್ತಿ ಪ್ರತಿಭಟನೆ ನಡೆಸಿದ್ದರು. ಶನಿವಾರ, ಪಿಂಪಾಲ್ ಗಾಂವ್ ಮಾರುಕಟ್ಟೆ ಸಮಿತಿಯಲ್ಲಿಯೂ ರೈತರು ಪ್ರತಿಭಟನೆ ನಡೆಸಿದ್ದರು. ಆದ್ದರಿಂದ, ಸರ್ಕಾರವು ರಫ್ತು ಸುಂಕವನ್ನು ಶೂನ್ಯಕ್ಕೆ ಇಳಿಸಬೇಕು ಎಂದು ರೈತರು ಒತ್ತಾಯಿಸಿದ್ದಾರೆ.

# ಛತ್ತೀಸ್‌ಗಢದಲ್ಲಿ ಎರಡು ಪ್ರತ್ಯೇಕ ಎನ್‌ಕೌಂಟರ್: 30 ನಕ್ಸಲರ ಹತ್ಯೆ

**ಛತ್ತೀಸ್‌ಗಢ:** ಛತ್ತೀಸ್‌ಗಢದಲ್ಲಿ ನಡೆದ ಎರಡು ಪ್ರತ್ಯೇಕ ಎನ್‌ಕೌಂಟರ್‌ಗಳಲ್ಲಿ 30 ನಕ್ಸಲೀಯರನ್ನು ಹತ್ಯೆ ಮಾಡಲಾಗಿದೆ. ಬಿಜಾಪುರ ಜಿಲ್ಲೆಯಲ್ಲಿ 26 ನಕ್ಸಲೀಯರನ್ನು ಹತ್ಯೆ ಮಾಡಲಾಗಿದ್ದರೆ, ಕಂಕೇರ್ ಪ್ರದೇಶದಲ್ಲಿ ಬಿಎಸ್‌ಎಫ್ ಮತ್ತು ರಾಜ್ಯ ಪೊಲೀಸರ ಡಿಆರ್‌ಜಿ ಸಿಬ್ಬಂದಿಯ ಜಂಟಿ ತಂಡ ನಾಲ್ವರು ಮಾವೋವಾದಿಗಳನ್ನು ಕೊಂದು ಹಾಕಿದ್ದಾರೆ. ಬಿಜಾಪುರದಲ್ಲಿ ನಡೆದ ಎನ್‌ಕೌಂಟರ್‌ನಲ್ಲಿ ಓರ್ವ ಪೊಲೀಸ್ ಸಹ ಹುತಾತ್ಮರಾಗಿದ್ದಾರೆ.

ಬಸ್ತಾರ್ ವಿಭಾಗದ ವ್ಯಾಪ್ತಿಯ ಬಿಜಾಪುರ ಮತ್ತು ಕಂಕೇರ್‌ನಲ್ಲಿ ಪ್ರತ್ಯೇಕ ಎನ್‌ಕೌಂಟರ್ ಗಳು ನಡೆಯುತ್ತಿವೆ ಎಂದು ಬಸ್ತಾರ್ ರೇಂಜ್ ಐಜಿ ಸುಂದರರಾಜ್ ಪಿ ಹೇಳಿದ್ದಾರೆ. ಬಿಜಾಪುರ ಡಿಆರ್‌ಜಿ, ಸುಕ್ಮಾ ಡಿಆರ್‌ಜಿ, ಕೋಬ್ರಾ, ಸಿಆರ್‌ಪಿಎಫ್ ಪಡೆಗಳು ಬಿಜಾಪುರ ಎನ್‌ಕೌಂಟರ್‌ನಲ್ಲಿ ಭಾಗಿಯಾಗಿದ್ದವು. ಬಿಜಾಪುರ ದಾಂತೇವಾಡ ಸುಕ್ಮಾದ ಗಡಿ ಪ್ರದೇಶದಲ್ಲಿ ಈ ಎನ್‌ಕೌಂಟರ್ ನಡೆದಿದೆ. ಬಿಜಾಪುರದಲ್ಲಿ ನಡೆದ ಎನ್‌ಕೌಂಟರ್‌ನಲ್ಲಿ 26 ನಕ್ಸಲೀಯರು ಹತರಾಗಿದ್ದಾರೆ.

ಬಿಜಾಪುರದ ಡಿಆರ್‌ಜಿ ಯೋಧರೊಬ್ಬರು ಹುತಾತ್ಮರಾಗಿದ್ದಾರೆ. ಭದ್ರತಾ ಪಡೆಗಳು ನಿರಂತರ ಶೋಧ ನಡೆಸುತ್ತಿವೆ ಎಂದು ಅವರು ಹೇಳಿದ್ದಾರೆ.

ಬಿಜಾಪುರ ಮತ್ತು ಕಂಕೇರ್‌ನಲ್ಲಿ ನಡೆದ ಎರಡು ನಕ್ಸಲ್ ಎನ್‌ಕೌಂಟರ್‌ಗಳಲ್ಲಿ ಇದುವರೆಗೆ 30 ನಕ್ಸಲೀಯರು ಹತರಾಗಿದ್ದಾರೆ ಎಂಬುದನ್ನು ಬಸ್ತಾರ್ ಐಜಿ ಸುಂದರರಾಜ್ ಪಿ ಖಚಿತಪಡಿಸಿದ್ದಾರೆ. ಬಿಜಾಪುರದಲ್ಲಿ ಈವರೆಗೆ 26 ನಕ್ಸಲೀಯರ ಮೃತದೇಹಗಳು ಪತ್ತೆಯಾಗಿವೆ. ಕಂಕೇರ್ ಎನ್‌ಕೌಂಟರ್ ನಲ್ಲಿ ಇದುವರೆಗೆ 4 ನಕ್ಸಲೀಯರ ಮೃತದೇಹಗಳು ಪತ್ತೆಯಾಗಿವೆ. ಎನ್‌ಕೌಂಟರ್ ಸ್ಥಳದಲ್ಲಿ ಇನ್ನೂ ಶೋಧ ನಡೆಯುತ್ತಿದೆ. ಎನ್‌ಕೌಂಟರ್ ಸ್ಥಳದಿಂದ ನಕ್ಸಲೀಯರ ಅಪಾರ ಪ್ರಮಾಣದ ಶಸ್ತ್ರಾಸ್ತ್ರಗಳು ಮತ್ತು ಮದ್ದುಗುಂಡುಗಳನ್ನು ವಶಪಡಿಸಿಕೊಳ್ಳಲಾಗಿದೆ ಎಂದು ಸುಂದರ್ ರಾಜ್ ಪಿ ಮಾಹಿತಿ ನೀಡಿದ್ದಾರೆ.

ಬಸ್ತಾರ್ ವಿಭಾಗದ ಬಿಜಾಪುರ-ದಂತೇವಾಡ ಗಡಿ ಭಾಗದ ಅರಣ್ಯ ಪ್ರದೇಶದಲ್ಲಿ ಗುರುವಾರ ಬೆಳಗ್ಗೆ 7 ಗಂಟೆಯ ಸುಮಾರಿಗೆ ಎನ್‌ಕೌಂಟರ್ ನಡೆದಿದೆ. ಪ್ರಾಥಮಿಕ ಮಾಹಿತಿ ಪ್ರಕಾರ 18 ಮಂದಿ ನಕ್ಸಲರು ಸಾವನ್ನಪ್ಪಿದ್ದು, ಕೊರೊಸ್ಕೊಡೊ ಗ್ರಾಮದಲ್ಲಿ ಮತ್ತೊಂದು ದಾಳಿಯಲ್ಲಿ ನಾಲ್ವರು ಸಾವನ್ನಪ್ಪಿದ್ದಾರೆ ಎಂದು ಈ ಮೊದಲು ತಿಳಿದು ಬಂದಿತ್ತು. ಅದೀಗ 26ಕ್ಕೆ ಏರಿಕೆಯಾಗಿದೆ.

# ನಾಗ್ಪುರ ಹಿಂಸಾಚಾರದಲ್ಲಿ ಬಾಂಗ್ಲಾದೇಶಿಗರು ಭಾಗಿ

**ನಾಗ್ಪುರ:** ಅಲ್ಪಸಂಖ್ಯಾತರ ಪ್ರಜಾಸತ್ತಾತ್ಮಕ ಪಕ್ಷದ (ಎಂಡಿಪಿ) ನಗರ ಅಧ್ಯಕ್ಷ ಫಾಹೀಮ್ ಖಾನ್ ಶಮೀಮ್ ಖಾನ್ ಸೇರಿದಂತೆ 6 ಮಂದಿಯ ವಿರುದ್ಧ ನಾಗ್ಪುರ ಹಿಂಸಾಚಾರಕ್ಕೆ ಪ್ರಚೋದನೆ ನೀಡಿದ ಆರೋಪದ ಮೇಲೆ ಪ್ರಕರಣ ದಾಖಲಿಸಲಾಗಿದೆ ಎಂದು ಸೈಬರ್ ಪೊಲೀಸ್ ಉಪ ಆಯುಕ್ತ ಲೋಹಿತ್ ಮತಾನಿ ತಿಳಿಸಿದ್ದಾರೆ.

ಮೊಘಲ್ ದೊರೆ ಔರಂಗಜೇಬನ ಸಮಾಧಿ ತೆರವು ಆಗ್ರಹಕ್ಕೆ ವಿರುದ್ಧವಾಗಿ ಒಂದು ಸಮುದಾಯದ ಜನರು ಮಾರ್ಚ್ 17 ರ ಸಂಜೆ ನಾಗ್ಪುರದಲ್ಲಿ ಭಾರೀ ಹಿಂಸಾಚಾರ ನಡೆಸಿದ್ದರು. ಇದರ ಹಿಂದೆ ಫಾಹೀಮ್ ಖಾನ್ ಸೇರಿ 6 ಮಂದಿಯ ಕೈವಾಡವಿದೆ ಎಂಬುದಕ್ಕೆ ಪೊಲೀಸರಿಗೆ ಪುರಾವೆಗಳು ಸಿಕ್ಕಿವೆ. ಹೀಗಾಗಿ, ಅವರ ವಿರುದ್ಧ ಭಾರತೀಯ ನ್ಯಾಯ ಸಂಹಿತೆಯ ಸೆಕ್ಷನ್ 152ರ ಅಡಿಯಲ್ಲಿ ದೇಶದ್ರೋಹದ ಪ್ರಕರಣ ಹಾಕಲಾಗಿದೆ ಎಂದು ಅವರು ಹೇಳಿದ್ದಾರೆ.

ಸೋಮವಾರ ರಾತ್ರಿ ನಾಗ್ಪುರದಲ್ಲಿ ನಡೆದ ಹಿಂಸಾಚಾರದ ವಿಡಿಯೋಗಳನ್ನು ಸಾಮಾಜಿಕ ಮಾಧ್ಯಮದಲ್ಲಿ ಹಂಚಿಕೊಂಡ 50 ಜನರ ವಿರುದ್ಧ ನಾಗ್ಪುರ ಸೈಬರ್ ಪೊಲೀಸ್ ಠಾಣೆಯಲ್ಲಿ ಕೇಸ್ ದಾಖಲಾಗಿವೆ. ಹಿಂಸಾಚಾರವನ್ನು ಪ್ರಚೋದಿಸುವ 172 ವಿಡಿಯೋಗಳು ಸೈಬರ್ ಪೊಲೀಸರಿಗೆ ಲಭ್ಯವಾಗಿವೆ. ಇವುಗಳ ಆಧಾರದ ಮೇಲೆ ಆರೋಪಿಗಳಿಗಾಗಿ ಹುಡುಕಾಟ ನಡೆಸಲಾಗುತ್ತಿದೆ ಎಂದು ಮಾಹಿತಿ ನೀಡಿದ್ದಾರೆ. ಸಾಮಾಜಿಕ ಮಾಧ್ಯಮಗಳಲ್ಲಿ 230 ಖಾತೆಗಳನ್ನು ಗುರುತಿಸಲಾಗಿದೆ. ಅವುಗಳಲ್ಲಿ ಹಿಂಸಾಚಾರದ ಹಲವು ವಿಡಿಯೋಗಳನ್ನು ವೈರಲ್ ಮಾಡಲಾಗಿದೆ. ಆರೋಪಿಗಳನ್ನು ಶೀಘ್ರದಲ್ಲೇ ಬಂಧಿಸಲಾಗುವುದು ಎಂದು ಸೈಬರ್ ಪೊಲೀಸ್ ಉಪ ಆಯುಕ್ತರು ಹೇಳಿದ್ದಾರೆ.

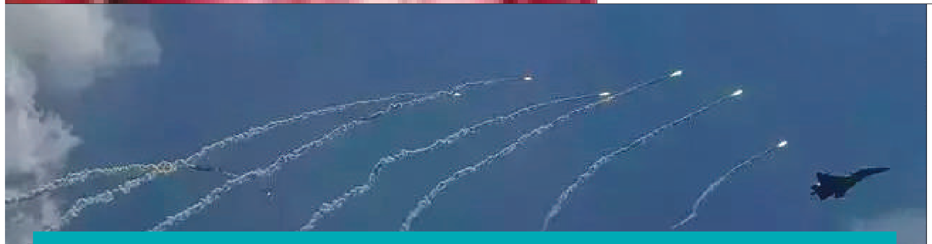

# ಇಸ್ರೇಲ್ ವಿಮಾನ ನಿಲ್ದಾಣದ ಮೇಲೆ ಹೌದಿಗಳ ಹೈಪರ್ಸಾನಿಕ್ ಕ್ಷಿಪಣಿ ದಾಳಿ

**ಟೆಲ್‌ಅವೀವ್:** ಮಧ್ಯ ಇಸ್ರೇಲ್ ನ ಬೆನ್ ಗ್ಯುರಿಯಾನ್ ಅಂತರಾಷ್ಟ್ರೀಯ ವಿಮಾನ ನಿಲ್ದಾಣವನ್ನು ಮತ್ತು ಕೆಂಪು ಸಮುದ್ರದಲ್ಲಿ ಅಮೆರಿಕದ ವಿಮಾನ ವಾಹಕ ಸಮರನೌಕೆಯನ್ನು ಗುರಿಯಾಗಿಸಿ ಗುರುವಾರ ಹೈಪರ್ಸಾನಿಕ್ ಕ್ಷಿಪಣಿಯನ್ನು ಪ್ರಯೋಗಿಸಿರುವುದಾಗಿ ಇರಾನ್ ಬೆಂಬಲಿತ ಹೌದಿ ಬಂಡುಕೋರರು ಹೇಳಿದ್ದಾರೆ.

ಹೈಪರ್ಸಾನಿಕ್ ಕ್ಷಿಪಣಿಯು ಬೆನ್ ಗ್ಯುರಿಯಾನ್ ವಿಮಾನ ನಿಲ್ದಾಣಕ್ಕೆ ಅಪ್ಪಳಿಸಿದೆ ಎಂದು ಹೌದಿಗಳ ವಕ್ತಾರ ಯಾಹ್ಯಾ ಸಾರಿ ಪ್ರತಿಪಾದಿಸಿದ್ದಾರೆ. ಆದರೆ ಇದನ್ನು ಇಸ್ರೇಲ್ ನಿರಾಕರಿಸಿದ್ದು ಯೆಮನ್‌ನಿಂದ ಪ್ರಯೋಗಿಸಲಾದ ಕ್ಷಿಪಣಿಯು ಇಸ್ರೇಲ್ ಭೂಪ್ರದೇಶವನ್ನು ಪ್ರವೇಶಿಸುವ ಮುನ್ನವೇ ಅದನ್ನು ಹೊಡೆದುರುಳಿಸಲಾಗಿದೆ. ಯಾವುದೇ ಸಾವು-ನೋವು ವರದಿಯಾಗಿಲ್ಲ ಎಂದು ಇಸ್ರೇಲ್ ಮಿಲಿಟರಿ ಹೇಳಿದೆ. ಈ ಮಧ್ಯೆ, ಬುಧವಾರ ಯೆಮನ್‌ನಲ್ಲಿ ಅಮೆರಿಕ ನಡೆಸಿದ ವೈಮಾನಿಕ ದಾಳಿಯಲ್ಲಿ 9 ಮಂದಿ ಗಾಯಗೊಂಡಿದ್ದಾರೆ. ಕಳೆದ ಶನಿವಾರದಿಂದ ಅಮೆರಿಕ ನಡೆಸುತ್ತಿರುವ ದಾಳಿಯಲ್ಲಿ 50ಕ್ಕೂ ಅಧಿಕ ಮಂದಿ ಮೃತಪಟ್ಟಿದ್ದು ಸುಮಾರು 30 ಮಂದಿ ಗಾಯಗೊಂಡಿದ್ದಾರೆ ಎಂದು ಹೌದಿ ಮೂಲಗಳು ಹೇಳಿವೆ.

# ಪಾಕ್ ಮಾಜಿ ಪ್ರಧಾನಿ ನವಾಝ್ ಷರೀಫ್‌ಗೆ ಪುತ್ರಿಯ ಸರಕಾರದಲ್ಲಿ ಸರ್ಕಾರಿ ಹುದ್ದೆ

**ಇಸ್ಲಮಾಬಾದ್:** ಪಾಕಿಸ್ತಾನದ ಮಾಜಿ ಪ್ರಧಾನಿ ನವಾಝ್ ಷರೀಫ್ ಅವರು ತಮ್ಮ ಪುತ್ರಿ ಮರಿಯಮ್ ನವಾಝ್ ನೇತೃತ್ವದ ಪಂಜಾಬ್ ಸರಕಾರದಲ್ಲಿ ಹೊಸ ಉದ್ಯೋಗ ಪಡೆದಿರುವುದಾಗಿ ವರದಿಯಾಗಿದೆ.

ಲಾಹೋರ್ ಪಾರಂಪರಿಕ ಪುನರುಜ್ಜೀವನ ಪ್ರಾಧಿಕಾರದ (ಎಲ್‌ಎಚ್‌ಆರ್) ಪೋಷಕ ಮುಖ್ಯಸ್ಥರಾಗಿ ನವಾಝ್ ಷರೀಫ್ ರನ್ನು ನೇಮಿಸಲಾಗಿದೆ ಎಂದು ಪಂಜಾಬ್ ಸರಕಾರದ ಮುಖ್ಯಮಂತ್ರಿ ಮರಿಯಮ್ ನವಾಝ್ ಅವರ ಕಚೇರಿ ಹೇಳಿಕೆ ನೀಡಿದೆ. ಮೂರು ಬಾರಿ ಪ್ರಧಾನಿಯಾಗಿದ್ದ ನವಾಝ್ ಷರೀಫ್ ಲಾಹೋರ್ ನಲ್ಲಿನ ವಸಾಹತುಶಾಹಿ ಯುಗದ ಕಟ್ಟಡಗಳ ಮರುಸ್ಥಾಪನೆಯನ್ನು ನೋಡಿಕೊಳ್ಳಲಿದ್ದಾರೆ ಎಂದು ಪಂಜಾಬ್ ಸರಕಾರ ಅಧಿಸೂಚನೆ ಹೊರಡಿಸಿದೆ.

ನಿವೃತ್ತರಾದ ಬಳಿಕ ಸರ್ಕಾರಿ ಉದ್ಯೋಗ ಪಡೆದಿರುವ ನವಾಝ್ ಷರೀಫ್ ಗೆ ಅಭಿನಂದನೆಗಳು ಎಂದು ಮಾಜಿ ಪ್ರಧಾನಿ ಇಮ್ರಾನ್ ಖಾ ನ್ ಅವರ ಪಾಕಿಸ್ತಾನ್ ತೆಹ್ರೀಕೆ ಇನ್ಸಾಫ್ (ಪಿಟಿಐ) ವ್ಯಂಗ್ಯವಾಡಿದೆ.

# ಪತಂಜಲಿಯ ಐತಿಹಾಸಿಕ ಸಾಧನೆ!

**ದೆಹಲಿ:** ವಿಶ್ವಪ್ರಸಿದ್ಧ ಪ್ರಕಾಶಕ ನೇಚರ್ ಪೋರ್ಟ್‌ಫೋಲಿಯೊದ ಸಂಶೋಧನಾ ಜರ್ನಲ್ ಸೈಂಟಿಫಿಕ್ ರಿಪೋರ್ಟ್ಸ್‌ನಲ್ಲಿ 2024 ರ ಟಾಪ್ 100 ಸಂಶೋಧನಾ ಪ್ರಬಂಧಗಳಲ್ಲಿ ರಿನೋಗ್ರಿಟ್ ಕುರಿತು ಮಾಡಿದ ಸಂಶೋಧನೆಯನ್ನು ಸೇರಿಸಲಾಗಿದೆ. ರೆನೋಗ್ರಿಟ್‌ನ ಈ ಯಶಸ್ಸು ಆಯುರ್ವೇದದ ವೈಜ್ಞಾನಿಕ ದೃಢೀಕರಣವನ್ನು ಜಾಗತಿಕ ಮಟ್ಟದಲ್ಲಿ ಗುರುತಿಸುವತ್ತ ಒಂದು ಪ್ರಮುಖ ಹೆಜ್ಜೆಯಾಗಿದೆ ಎಂದು ಆಚಾರ್ಯ ಬಾಲಕೃಷ್ಣ ಹೇಳಿದ್ದಾರೆ.

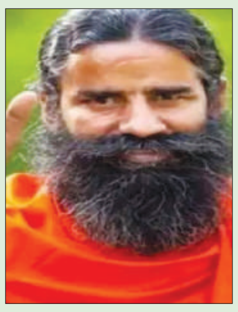

ಯೋಗೃಷಿ ಸ್ವಾಮಿ ರಾಮದೇವ್ ಮಹಾರಾಜ್ ಅವರ ಪ್ರೇರಣೆಯಿಂದ ಅಭಿವೃದ್ಧಿಪಡಿಸಲಾದ ಮೂತ್ರಪಿಂಡ ಔಷಧವಾದ ರೆನೋಗ್ರಿಟ್ ಕುರಿತಾದ ಸಂಶೋಧನೆ ಮತ್ತು ಪತಂಜಲಿ ವಿಜ್ಞಾನಿಗಳ ಪುರಾವೆ ಆಧಾರಿತ ಆಯುರ್ವೇದ ಔಷಧ ಸಂಶೋಧನೆಯು ವಿಶ್ವಪ್ರಸಿದ್ಧ ಪ್ರಕಾಶಕ ನೇಚರ್ ಪೋರ್ಟ್‌ಫೋಲಿಯೊದ ಸಂಶೋಧನಾ ಜರ್ನಲ್ ಸೈಂಟಿಫಿಕ್ ರಿಪೋರ್ಟ್ಸ್‌ನಲ್ಲಿ 2024 ರ ಟಾಪ್ 100 ಸಂಶೋಧನೆಗಳಲ್ಲಿ ಸೇರಿಸಲಾಗಿದೆ. ಸೈಂಟಿಫಿಕ್ ರಿಪೋರ್ಟ್ಸ್ 3.8 ರ ಪ್ರಭಾವದ ಅಂಶವನ್ನು ಹೊಂದಿದೆ ಮತ್ತು ಇದು ವಿಶ್ವದಲ್ಲಿ ಐದನೇ ಹೆಚ್ಚು ಉಲ್ಲೇಖಿತ ಜರ್ನಲ್ ಆಗಿದೆ. ರೆನೋಗ್ರಿಟ್‌ನಲ್ಲಿ ಪ್ರಕಟವಾದ ಈ ಸಂಶೋಧನಾ ಪ್ರಬಂಧವನ್ನು 2,568 ಜನರು ಡೌನ್‌ಲೋಡ್ ಮಾಡಿದ್ದಾರೆ. ಇದು ಆಯುರ್ವೇದ ಔಷಧಿಗಳು ರೋಗಗಳನ್ನು ಗುಣಪಡಿಸುವಲ್ಲಿ ಯಶಸ್ವಿಯಾಗುತ್ತಿರುವುದು ಮಾತ್ರವಲ್ಲದೆ, ಗಿಡಮೂಲಿಕೆಗಳಿಂದ ತಯಾರಿಸಿದ ಔಷಧಿಯು ಯಾವುದೇ ಅಡ್ಡಪರಿಣಾಮಗಳಿಲ್ಲದೆ ದೊಡ್ಡ ರೋಗವನ್ನು ಸಹ ಹೇಗೆ ಗುಣಪಡಿಸಲು ಸಮರ್ಥವಾಗಿದೆ ಎಂಬುದು ವಿಜ್ಞಾನಿಗಳಿಗೆ ಕುತೂಹಲದ ವಿಷಯವಾಗಿದೆ ಎಂಬ ಅಂಶವನ್ನು ದೃಢಪಡಿಸುತ್ತದೆ.

# ಅಹಮದಾಬಾದ್‌ನಲ್ಲಿ ನಕಲಿ 'ತ್ರೀ ಸ್ಟಾರ್ ಆಸ್ಪತ್ರೆ' ಪತ್ತೆ!

**ಅಹಮದಾಬಾದ್:** ನಕಲಿ ನೋಟು, ನಕಲಿ ಅಂಕಪಟ್ಟಿ, ನಕಲಿ ವಕೀಲರು, ನಕಲಿ ನ್ಯಾಯಾಧೀಶರು, ನಕಲಿ ಶಿಕ್ಷಕರು, ನಕಲಿ ವೈದ್ಯರುಗಳ ಹಾವಳಿ ಹೆಚ್ಚಾದ ಬಗ್ಗೆ ವರದಿಯಾಗಿತ್ತು. ಇದೀಗ ಗುಜರಾತಿನ ಅಹಮದಾಬಾದ್ ನಗರದಲ್ಲಿ ನಕಲಿ ಆಸ್ಪತ್ರೆಯೊಂದು ಪತ್ತೆಯಾಗಿದ್ದು, ಅಧಿಕಾರಿಗಳನ್ನು ಬೆಚ್ಚಿ ಬೀಳಿಸಿದೆ. ಅಹಮದಾಬಾದ್ ನ ನಾನಾ ಚಿಲೋಡಾ ಎಂಬ ಗ್ರಾಮದಲ್ಲಿ ಈ ನಕಲಿ ಆಸ್ಪತ್ರೆ ತೆರೆದಿರುವುದು ಪತ್ತೆಯಾಗಿದ್ದು, ವೈದ್ಯನಾಗಿ ಈ ಆಸ್ಪತ್ರೆ ನಡೆಸುತ್ತಿದ್ದ ಧರ್ಮೇಂದ್ರ ಅಲಿಯಾಸ್ ಸಂಜಯ್ ಪಟೇಲ್ ಎಂಬಾತನನ್ನು ವಶಕ್ಕೆ ಪಡೆದು ವಿಚಾರಣೆ ನಡೆಸುತ್ತಿರುವುದಾಗಿ ಪೊಲೀಸರು ತಿಳಿಸಿದ್ದಾರೆ. ಆರೋಪಿಯು ಚಿಲೋಡಾದಲ್ಲಿ ತ್ರೀ ಸ್ಟಾರ್ ಆಸ್ಪತ್ರೆ ಎಂಬ ಹೆಸರಿನಲ್ಲಿ ನಕಲಿ ಆಸ್ಪತ್ರೆ ತೆರೆದಿರುವ ಸುದ್ದಿ ತಿಳಿದು ಸ್ಥಳಕ್ಕೆ ಬಂದ ಪೊಲೀಸರು ಪರಿಶೀಲನೆ ನಡೆಸಿದರು. ಪರಿಶೀಲನೆ ವೇಳೆ ಆರೋಪಿ ಧರ್ಮೇಂದ್ರ, ನಕಲಿ ಅಹಮದಾಬಾದ್ ಮುನ್ಸಿಪಲ್ ಕಾರ್ಪೊರೇಷನ್ ಪ್ರಮಾಣಪತ್ರವನ್ನು ಪಡೆದಿರುವುದು ಪತ್ತೆಯಾಗಿದ್ದು, ನಿಜವಾದ ಆಸ್ಪತ್ರೆಯಂತೆ ತ್ರೀ ಸ್ಟಾರ್ ಆಸ್ಪತ್ರೆಯ ಹೆಸರಿನಲ್ಲಿ ತೀವ್ರ ನಿಗಾ ಘಟಕ ಮತ್ತು ಟ್ರಾಮಾ ಸೆಂಟರ್ ಸೇರಿದಂತೆ ವಿವಿಧ ವೈದ್ಯಕೀಯ ಸಲಕರಣೆಗಳನ್ನು ಇಟ್ಟಿರುವುದು ಪತ್ತೆಯಾಗಿದೆ. ಸರಿಯಾದ ವೈದ್ಯಕೀಯ ನೋಂದಣಿ ಇಲ್ಲದಿರುವುದು ಕೂಡ ಗಮನಕ್ಕೆ ಬಂದಿರುವುದಾಗಿ ಪೊಲೀಸರು ತಿಳಿಸಿದ್ದಾರೆ.

# ಹಮಾಸ್ ಉಗ್ರರಿಗೆ ಬೆಂಬಲ ಭಾರತದ ಸಂಶೋಧಕ ಅಮೆರಿಕದಲ್ಲಿ ಅರೆಸ್ಟ್, ಶೀಘ್ರವೇ ಗಡೀಪಾರು

**ವಾಷಿಂಗ್ಟನ್:** ಹಮಾಸ್ ಪರ ಬೆಂಬಲ ವ್ಯಕ್ತಪಡಿಸಿದ್ದ ಭಾರತೀಯ ಸಂಶೋಧಕ ವಿದ್ಯಾರ್ಥಿಯನ್ನು ಅಮೆರಿಕದ ವಲಸೆ ಅಧಿಕಾರಿಗಳು ಬಂಧಿಸಿದ್ದು ಗಡೀಪಾರಾಗುವ ಸಾಧ್ಯತೆಯಿದೆ. ಅಮೆರಿಕದ ಜಾರ್ಜ್ ಟೌನ್ ವಿಶ್ವವಿದ್ಯಾಲಯದಲ್ಲಿ ಓದುತ್ತಿರುವ ಬದರ್ ಖಾನ್ ಸೂರಿ ಅವರನ್ನು ಸೋಮವಾರ ರಾತ್ರಿ ವರ್ಜೀನಿಯಾದಲ್ಲಿ ಬಂಧಿಸಲಾಗಿದೆ. ಪೋಸ್ಟ್-ಡಾಕ್ಟರಲ್ ಫೆಲೋ ಆಗಿರುವ ಬದರ್ ಅವರನ್ನು ಹೋಮ್ ಲ್ಯಾಂಡ್ ಸೆಕ್ಯೂರಿಟಿ ಬಂಧಿಸಿದೆ. ಈಗಾಲೇ ಬದರ್ ಅವರ ವೀಸಾವನ್ನು ಅಮೆರಿಕ ರದ್ದುಗೊಳಿಸಿದೆ. ಅಮೆರಿಕದಲ್ಲಿ ಹಮಾಸ್ ಉಗ್ರರ ಪರ ಪ್ರಚಾರ ನಡೆಸುತ್ತಿದ್ದಾರೆ. ಅಷ್ಟೇ ಅಲ್ಲದೇ ಶಂಕಿತ ಉಗ್ರರ ಜೊತೆ ನಿಕಟ ಸಂಪರ್ಕ ಹೊಂದಿದ್ದಾರೆ ಎಂದು ಆರೋಪಿಸಲಾಗಿದೆ. ಸೂರಿ ಜಾರ್ಜ್ ಟೌನ್ ವಿಶ್ವವಿದ್ಯಾಲಯದಲ್ಲಿ ವಿದೇಶಿ ವಿನಿಮಯ ವಿದ್ಯಾರ್ಥಿಯಾಗಿದ್ದು, ಸಾಮಾಜಿಕ ಮಾಧ್ಯಮದಲ್ಲಿ ಹಮಾಸ್ ಪ್ರಚಾರವನ್ನು ಸಕ್ರಿಯವಾಗಿ ಹರಡುತ್ತಿದ್ದರು ಮತ್ತು ಯೆಹೂದಿ ವಿರೋಧಿ ವಿಚಾರಗಳನ್ನು ಪ್ರಚಾರ ಮಾಡುತ್ತಿದ್ದರು ಎಂದು ಹೋಮ್‌ಲ್ಯಾಂಡ್ ಸೆಕ್ಯುರಿಟಿ ಇಲಾಖೆಯ ಸಹಾಯಕ ಕಾರ್ಯದರ್ಶಿ ಟ್ರಿಸಿಯಾ ಮೆಕ್‌ಲಾಫ್ಲಿನ್ ಎಕ್ಸ್‌ನಲ್ಲಿ ಬರೆದಿದ್ದಾರೆ. ಡಾ. ಬದರ್ ಖಾನ್ ಸೂರಿ ವಾಷಿಂಗ್ಟನ್ ಡಿಸಿಯ ಜಾರ್ಜ್‌ಟೌನ್ ವಿಶ್ವವಿದ್ಯಾಲಯದ ಎಡ್ಮಂಡ್ ಎ. ವಾಲ್ಷ್ ಸ್ಕೂಲ್ ಆಫ್ ಫಾರಿನ್ ಸರ್ವಿಸ್‌ನಲ್ಲಿರುವ ಅಲ್ವಲೀದ್ ಬಿನ್ ತಲಾಲ್ ಸೆಂಟರ್ ಫಾರ್ ಮುಸ್ಲಿಂ-ಕ್ರಿಶ್ಚಿಯನ್ ಅಂಡರ್ ಸ್ಟಾಂಡಿಂಗ್‌ನಲ್ಲಿ ಪೋಸ್ಟ್‌ಡಾಕ್ಟರಲ್ ಫೆಲೋ ಆಗಿದ್ದಾರೆ.

# ಹಿರಿಯ ಶಿಲ್ಪಿ ರಾಮ ಸುತಾರ್‌ಗೆ ಮಹಾರಾಷ್ಟ್ರ ಭೂಷಣ ಪ್ರಶಸ್ತಿ

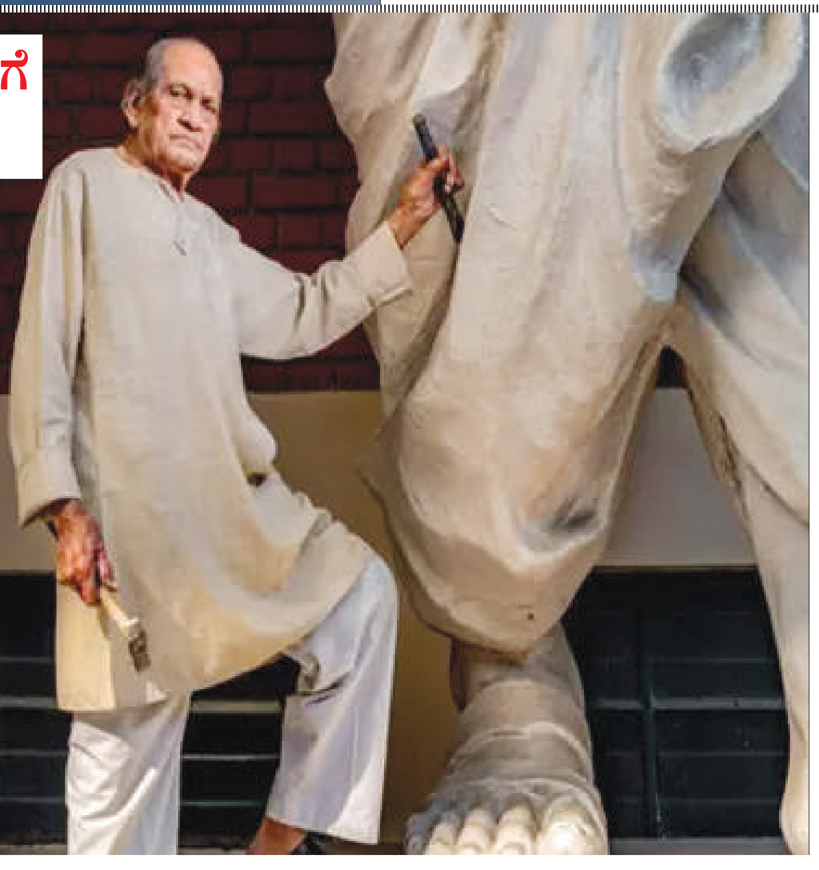

**ಮುಂಬೈ:** ಹಿರಿಯ ಶಿಲ್ಪಿ,ಶತಾಯುಷಿ ರಾಮ ಸುತಾರ್ ಅವರು ಮಹಾರಾಷ್ಟ್ರ ಸರಕಾರದ ಅತ್ಯುನ್ನತ ನಾಗರಿಕ ಗೌರವವಾಗಿರುವ ಪ್ರತಿಷ್ಠಿತ 'ಮಹಾರಾಷ್ಟ್ರ ಭೂಷಣ' ಪ್ರಶಸ್ತಿಗೆ ಪಾತ್ರರಾಗಿದ್ದಾರೆ. ವಿಶ್ವದಲ್ಲಿಯೇ ಅತ್ಯಂತ ಎತ್ತರದ ಗುಜರಾತಿನ ಏಕತಾ ವಿಗ್ರಹವನ್ನು ಸುತಾರ್ ವಿನ್ಯಾಸಗೊಳಿಸಿದ್ದರು. ಭಾರತದ ರಾಜಕೀಯ ಏಕೀಕರಣದಲ್ಲಿ ಪ್ರಮುಖ ಪಾತ್ರವನ್ನು ವಹಿಸಿದ್ದ ದೇಶದ ಮೊದಲ ಉಪಪ್ರಧಾನಿ ಹಾಗೂ ಗೃಹಸಚಿವ ಸರ್ದಾರ್ ವಲ್ಲಭಭಾಯಿ ಪಟೇಲ್ ಅವರ ಗೌರವಾರ್ಥ ಈ ಪ್ರತಿಮೆಯನ್ನು ನಿರ್ಮಿಸಲಾಗಿದೆ. ಸಂಸತ್ತಿನಲ್ಲಿ ಕುಳಿತಿರುವ ಭಂಗಿಯಲ್ಲಿರುವ ಮಹಾತ್ಮಾ ಗಾಂಧಿಯವರ ಪ್ರತಿಮೆಯು ಸುತಾರ್ ಸೃಷ್ಟಿಯಾಗಿದ್ದು, ಬೆಂಗಳೂರಿನ ವಿಧಾನ ಸೌಧದಲ್ಲಿ ಅದರ ಬೃಹತ್ ಪ್ರತಿಕೃತಿಯನ್ನೂ ಅವರೇ ನಿರ್ಮಿಸಿದ್ದರು. ಬೆಂಗಳೂರಿನ ಕೆಂಪೇಗೌಡ ಅಂತರರಾಷ್ಟ್ರೀಯ ವಿಮಾನ ನಿಲ್ದಾಣದಲ್ಲಿರುವ 108 ಅಡಿ ಎತ್ತರದ ಕೆಂಪೇಗೌಡರ ಪ್ರತಿಮೆಯೂ ಅವರ ಕೈಗಳಿಂದಲೇ ಮೂಡಿದೆ.

# ಹೈದರಾಬಾದ್‌ನಲ್ಲಿ ಮೆಕ್ ಡೋನಾಲ್ಡ್‌ನ ಕಚೇರಿ ತೆರೆಯಲು ಒಪ್ಪಂದಕ್ಕೆ ಸಹಿ

**ಹೈದರಾಬಾದ್:** ಅಮೆರಿಕದ ಬಹು ರಾಷ್ಟ್ರೀಯ ಕಂಪನಿ ಮೆಕ್ ಡೋನಾಲ್ಡ್ ಭಾರತದಲ್ಲಿ ತನ್ನ ಜಾಗತಿಕ ಕಚೇರಿಯನ್ನು ಹೈದರಾಬಾದ್ ನಲ್ಲಿ ತೆರೆಯುವುದಾಗಿ ಘೋಷಿಸಿದೆ. ಇದರಿಂದ ಹೂಡಿಕೆ ಕೇಂದ್ರವಾಗಿ ಬೆಳೆಯುತ್ತಿರುವ ಮುತ್ತಿನ ನಗರಿಗೆ ದೊಡ್ಡ ಉತ್ತೇಜನ ಸಿಗಲಿದೆ. ಈ ಹೊಸ ಕಚೇರಿಯು ಶೀಘ್ರದಲ್ಲೇ ಕಾರ್ಯಾರಂಭ ಮಾಡಲಿದ್ದು, 2000 ಜನರಿಗೆ ಉದ್ಯೋಗಾವಕಾಶ ಒದಗಿಸಲಿದೆ.

ಬುಧವಾರ ಮೆಕ್ ಡೋನಾಲ್ಡ್ ಮುಖ್ಯಸ್ಥ ಮತ್ತು ಸಿಇಒ ಕ್ರಿಸ್ ಕೆಂಪ್ಸಿನ್ಸ್ಕಿ ಹಾಗೂ ಸಂಸ್ಥೆಯ ಕೆಲವು ಪ್ರತಿನಿಧಿಗಳು ತೆಲಂಗಾಣ ಮುಖ್ಯಮಂತ್ರಿ ರೇವಂತ್ ರೆಡ್ಡಿ ಅವರನ್ನು ಭೇಟಿಯಾಗಿ ಈ ಕುರಿತು ಚರ್ಚೆ ನಡೆಸಿದ್ದು, ಹೂಡಿಕೆ ಕುರಿತು ಒಪ್ಪಂದಕ್ಕೆ ಸಹಿ ಹಾಕಿದರು. ಒಪ್ಪಂದದ ಬೆನ್ನಲ್ಲೇ ಮಾತನಾಡಿದ ಸಿಎಂ ರೇವಂತ್ ರೆಡ್ಡಿ, ಮೆಕ್ ಡೋನಾಲ್ಡ್ ಜಾಗತಿಕ ಭಾರತೀಯ ಕಚೇರಿಯನ್ನು ಭಾರತದಲ್ಲಿ ತೆರೆಯಲು ಅನೇಕ ರಾಜ್ಯಗಳ ಪೈಪೋಟಿ ನಡುವೆ ತೆಲಂಗಾಣವನ್ನು ಆಯ್ಕೆ ಮಾಡಿದ್ದು ಹೆಮ್ಮೆ ವಿಚಾರವಾಗಿದೆ. ಸಂಸ್ಥೆಗೆ ಸರ್ಕಾರದಿಂದ ಎಲ್ಲಾ ರೀತಿಯ ಬೆಂಬಲವನ್ನು ನೀಡುವುದಾಗಿ ತಿಳಿಸಿದರು. ಕಳೆದ 15 ತಿಂಗಳಿನಿಂದ ನಾವು ಅಭಿವೃದ್ಧಿ ಉಪಕ್ರಮವಾಗಿ ಅನೇಕ ಕೌಶಲ್ಯಾಭಿವೃದ್ಧಿ ಕಾರ್ಯಕ್ರಮಕ್ಕೆ ಚಾಲನೆ ನೀಡಿದ್ದೇವೆ. ಮೆಕ್‌ಡೊನಾಲ್ಡ್ಸ್ ಜಾಗತಿಕ ಕಾರ್ಯಾಚರಣೆಗಳಿಗೆ ತರಬೇತಿ ನೀಡಲು ನಾವು ಯಂಗ್ ಇಂಡಿಯಾ ಸ್ಕಿಲ್ಸ್ ವಿಶ್ವವಿದ್ಯಾಲಯ ವಿದ್ಯಾರ್ಥಿಗಳಿಗೆ ಅವಕಾಶ ನೀಡುತ್ತೇನೆ. ಭಾರತದ ಜಾಗತಿಕ ಕಚೇರಿ ಮಾತ್ರವಲ್ಲದೇ ವಿದೇಶಗಳಲ್ಲಿರುವ ಮೆಕ್‌ಡೊನಾಲ್ಡ್ಸ್ ಮಳಿಗೆಗಳಲ್ಲಿಯೂ ಉದ್ಯೋಗಾವಕಾಶಗಳನ್ನು ಸೃಷ್ಟಿಸಲು ಈ ವಿಶ್ವವಿದ್ಯಾಲಯವು ಕೌಶಲ್ಯ ವಲಯವಾಗಿ ಕಾರ್ಯನಿರ್ವಹಿಸುತ್ತದೆ ಎಂದರು.

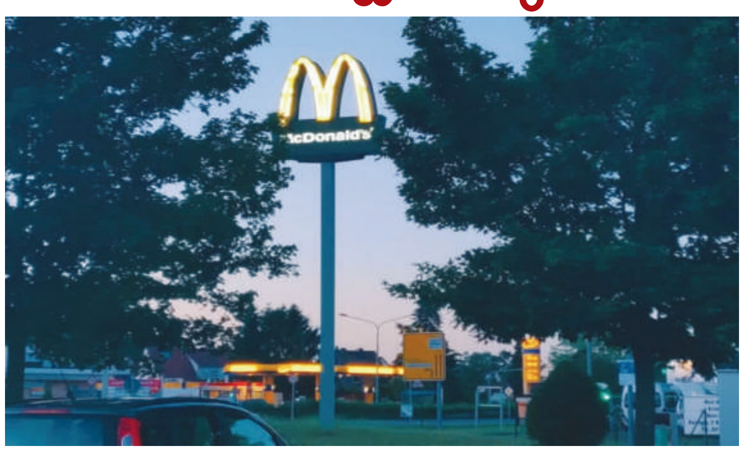

Postal Registration No.KA/BGW-1823/2019-2021, Posted at Patrika Channel, RMS Bhavan, Bengaluru PSO, Mysore Road, Bengaluru- 560020, RNI No.KARKAN/2002/08054

# ಬಿಕಿನಿ ಧರಿಸಿ ಹಾಟ್ ಅವತಾರ ತಾಳಿದ 'ಬಿಗ್ ಬಾಸ್' ಖ್ಯಾತಿಯ ಇಶಾನಿ

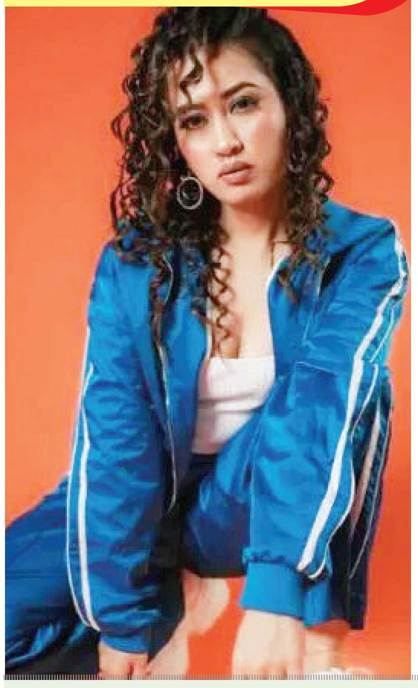

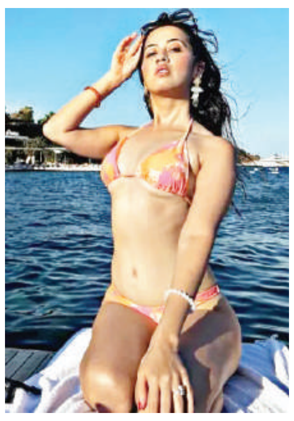

'ಬಿಗ್ ಬಾಸ್ ಕನ್ನಡ 10'ರ ಸ್ಪರ್ಧಿ ಇಶಾನಿ ಇದೀಗ ಹಾಟ್ ಅವತಾರ ತಾಳಿದ್ದಾರೆ. ಬಿಕಿನಿ ಧರಿಸಿ ಬೋಲ್ಡ್ ಆಗಿ ಪೋಸ್ ಕೊಟ್ಟಿದ್ದಾರೆ. ಈ ಕುರಿತ ಫೋಟೋಗಳು ಸೋಶಿಯಲ್ ಮೀಡಿಯಾದಲ್ಲಿ ಸದ್ದು ಮಾಡುತ್ತಿದೆ.

ಪಿಂಕ್ ಕಲರ್ ಬಿಕಿನಿ ಧರಿಸಿ ಸಖತ್ ಹಾಟ್ ಆಗಿ ಫೋಟೋವನ್ನು ಇಶಾನಿ ಇನ್ಸ್ಟಾಗ್ರಾಂ ಖಾತೆಯಲ್ಲಿ ಹಂಚಿಕೊಂಡಿದ್ದಾರೆ. ಅದಕ್ಕೆ 'ನನಗೆ ನಿಮ್ಮ ಅನುಮತಿ ಬೇಡ' ಎಂದು ನೆಗೆಟಿವ್ ಕಾಮೆಂಟ್ ಮಾಡೋರಿಗೆ ಮೊದಲೇ ಎಚ್ಚರಿಕೆ ಕೊಟ್ಟಿದ್ದಾರೆ. ನಟಿಯ ಪೋಸ್ಟ್‌ಗೆ ಬಗೆ ಬಗೆಯ ಕಾಮೆಂಟ್‌ಗಳು ಹರಿದು ಬಂದಿದೆ.

ಅಂದಹಾಗೆ, ದೊಡ್ಮನೆಯಲ್ಲಿ ಮೈಕಲ್ ಜೊತೆ ಲವ್ ವಿಚಾರವಾಗಿ ಇಶಾನಿ ಹೈಲೈಟ್ ಆಗಿದ್ದರು. ಆಟಕ್ಕಿಂತ ಮೈಕಲ್ ಜೊತೆಗಿನ ಗೆಳೆತನದಿಂದ ಇಶಾನಿ ಗುರುತಿಸಿಕೊಂಡಿದ್ದರು. ಬಳಿಕ ಕೆಲವೇ ದಿನಗಳಲ್ಲಿ ಅವರು ಎಲಿಮಿನೇಟ್ ಆಗಿ ಹೊರಬಂದಿದ್ದರು.

ಇನ್ನೂ ಬಿಗ್ ಬಾಸ್‌ನಲ್ಲಿ ಡ್ರೋನ್ ಪ್ರತಾಪ್‌ಗೆ ಕಾಗೆ ಎಂದು ವಾಗ್ದಾಳಿ ನಡೆಸಿದ್ದರು. ಸಿಂಪಥಿ ಕಾರ್ಡ್ ಯೂಸ್ ಮಾಡಿಕೊಂಡು ಬಿಗ್ ಬಾಸ್‌ನಲ್ಲಿದ್ದಾರೆ ಎಂದು ಇಶಾನಿ ಕೆಣಕಿದ್ದರು.

ಇದು ಪ್ರತಾಪ್ ಅಭಿಮಾನಿಗಳ ಕೋಪಕ್ಕೆ ಕಾರಣವಾಗಿತ್ತು. ಇಶಾನಿ ಕ್ಷಮೆಯಾಚಿಸುವವರೆಗೂ ಬಿಟ್ಟಿರಲಿಲ್ಲ. ಸೋಶಿಯಲ್ ಮೀಡಿಯಾದಲ್ಲಿ ಟ್ರೋಲ್ ಮಾಡಲಾಗಿತ್ತು. ಆ ನಂತರ ಇಶಾನಿ ಕ್ಷಮೆ ಕೇಳಿದ್ದರು.

ಸದ್ಯ ಇಶಾನಿ ಆಲ್ಬಂ ಸಾಂಗ್ ಹಾಗೂ ಸಿನಿಮಾ ಕೆಲಸಗಳಲ್ಲಿ ಬ್ಯುಸಿಯಾಗಿದ್ದಾರೆ. ಸದ್ಯದಲ್ಲೇ ಹೊಸ ಪ್ರಾಜೆಕ್ಟ್ ಬಗ್ಗೆ ಮಾಹಿತಿ ಹಂಚಿಕೊಳ್ಳಲಿದ್ದಾರೆ.

# ನಿತಿನ್‌ಗೆ ಜೊತೆಯಾಗಿ ಮತ್ತೆ ಅದೃಷ್ಟ ಪರೀಕ್ಷೆಗಿಳಿದ ಶ್ರೀಲೀಲಾ

ನಟಿ ಶ್ರೀಲೀಲಾ ತೆಲುಗಿನಲ್ಲಿ ಬೇಡಿಕೆಯ ನಟಿಯರಲ್ಲಿ ಒಬ್ಬರಾಗಿದ್ದಾರೆ. ಸದ್ಯ 'ರಾಬಿನ್‌ಹುಡ್' ಸಿನಿಮಾದ ಪ್ರಚಾರ ಕಾರ್ಯದಲ್ಲಿ ಬ್ಯುಸಿಯಾಗಿದ್ದಾರೆ. ಈ ಚಿತ್ರದ ಮೂಲಕ ಮತ್ತೆ ನಿತಿನ್‌ಗೆ ನಾಯಕಿಯಾಗಿ ಶ್ರೀಲೀಲಾ ಅದೃಷ್ಟ ಪರೀಕ್ಷೆಗಿಳಿದಿದ್ದಾರೆ.

ಇತ್ತೀಚೆಗೆ ಶ್ರೀಲೀಲಾ ನಟಿಸಿರುವ ಸಿನಿಮಾಗಳು ಗಲ್ಲಾಪೆಟ್ಟಿಗೆಯಲ್ಲಿ ಕಲೆಕ್ಷನ್ ಮಾಡೋದ್ರಲ್ಲಿ ಸೋತಿದೆ. ಹಾಗಂತ ಅವರಿಗೆ ಅವಕಾಶಗಳ ಕೊರತೆಯಿಲ್ಲ. 'ಪುಷ್ಪ 2'ನಲ್ಲಿ ಅಲ್ಲು ಅರ್ಜುನ್ ಜೊತೆ ಶ್ರೀಲೀಲಾ ಸೊಂಟ ಬಳುಕಿಸಿದ್ದು, ಪಡ್ಡೆಹುಡುಗರಿಗೆ ಕಿಕ್ ಕೊಟ್ಟಿತ್ತು. ಈಗ 'ರಾಬಿನ್‌ಹುಡ್' ಜೊತೆ ನಟಿ ಬರುತ್ತಿದ್ದಾರೆ.

'ರಾಬಿನ್‌ಹುಡ್' ಸಿನಿಮಾದಲ್ಲಿ ನಿತಿನ್ ನಾಯಕಿಯಾಗಿ ಶ್ರೀಲೀಲಾ ನಟಿಸಿದ್ದಾರೆ. 2ನೇ ಬಾರಿ ನಿತಿನ್‌ಗೆ ಅವರು ಜೋಡಿಯಾಗಿದ್ದಾರೆ. ಇದೇ ಮಾ.28ರಂದು ಸಿನಿಮಾ ರಿಲೀಸ್ ಆಗಲಿದೆ. ಈ ಸಿನಿಮಾ ಹಿಟ್ ಆದರೆ ಮತ್ತಷ್ಟು ಅವಕಾಶಗಳು ನಟಿಯನ್ನು ಅರಸಿ ಬರಲಿದೆ. ಈ ಚಿತ್ರದ ಮೂಲಕ ನಿತಿನ್ ಜೊತೆ ಮತ್ತೊಮ್ಮೆ ನಟಿ ಅದೃಷ್ಟ ಪರೀಕ್ಷೆಗಿಳಿದಿದ್ದಾರೆ.

ಈ ಹಿಂದೆ 'ಎಕ್ಸ್ಟ್ರಾ ಆರ್ಡಿನರಿ ಮ್ಯಾನ್' ಸಿನಿಮಾದಲ್ಲಿ ನಿತಿನ್‌ಗೆ ನಾಯಕಿಯಾಗಿ ಶ್ರೀಲೀಲಾ ನಟಿಸಿದ್ದರು. ಆದರೆ ಇದು ಗಲ್ಲಾಪೆಟ್ಟಿಗೆಯಲ್ಲಿ ಮಕಾಡೆ ಮಲಗಿತ್ತು. ಹಾಗಾಗಿ 'ರಾಬಿನ್‌ಹುಡ್' ಮೇಲೆ ಫ್ಯಾನ್ಸ್‌ಗೆ ಭಾರೀ ನಿರೀಕ್ಷೆಯಿದೆ. 'ಪುಷ್ಪ 2' ನಿರ್ಮಿಸಿದ್ದ ನಿರ್ಮಾಣ ಸಂಸ್ಥೆ ಮೈತ್ರಿ ಮೂವಿ ಮೇಕರ್ಸ್ ಈ ಚಿತ್ರವನ್ನು ನಿರ್ಮಾಣ ಮಾಡಿದೆ. 2ನೇ ಬಾರಿಯಾದರೂ ನಿತಿನ್ ಮತ್ತು ಶ್ರೀಲೀಲಾ ಜೋಡಿ ಕಮಾಲ್ ಮಾಡುತ್ತಾ? ಎಂದು ಕಾದುನೋಡಬೇಕಿದೆ.

ಅಂದಹಾಗೆ, ಶಿವಕಾರ್ತಿಕೇಯನ್ ಜೊತೆ ತಮಿಳು ಸಿನಿಮಾ, ಪವನ್ ಕಲ್ಯಾಣ್ ಜೊತೆ ತೆಲುಗು ಸಿನಿಮಾ, ಕಾರ್ತಿಕ್ ಆರ್ಯನ್ ಜೊತೆ ಬಾಲಿವುಡ್ ಚಿತ್ರ, ಸೈಫ್ ಪುತ್ರ ಇಬ್ರಾಹಿಂ ಅಲಿ ಖಾನ್ ಜೊತೆಯೊಂದು ಚಿತ್ರ ಸೇರಿದಂತೆ ಹಲವಾರು ಅವಕಾಶಗಳು ನಟಿಯ ಕೈಯಲ್ಲಿವೆ.

# ಶರಣ್ಯ ಶೆಟ್ಟಿ ಹೆಸರಿನಲ್ಲಿ ಹಣ ವಂಚನೆ: ಎಚ್ಚರಿಕೆ ನೀಡಿದ ನಟಿ

ಸ್ಯಾಂಡಲ್‌ವುಡ್ ನಟಿ ಶರಣ್ಯ ಶೆಟ್ಟಿ ಹೆಸರನ್ನು ಬಳಸಿಕೊಂಡು ಖದೀಮರು ಹಣ ವಂಚಿಸಿರುವ ಪ್ರಕರಣ ಬೆಳಕಿಗೆ ಬಂದಿದೆ. ಶರಣ್ಯ ಹೆಸರನ್ನು ದುರ್ಬಳಕೆ ಮಾಡಲಾಗಿದೆ. ಈ ಹಿನ್ನೆಲೆ ನನ್ನ ಹೆಸರು ದುರ್ಬಳಕೆ ಆಗುತ್ತಿದೆ ಎಂದು ನಟಿ ಸೋಶಿಯಲ್ ಮೀಡಿಯಾದಲ್ಲಿ ಪೋಸ್ಟ್ ಹಂಚಿಕೊಂಡಿದ್ದಾರೆ.

ನಕಲಿ ನಂಬರ್ ತೆಗೆದುಕೊಂಡು ಅದಕ್ಕೆ ನಟಿಯ ಫೋಟೋ ಡಿಪಿ ಹಾಕಿ ವಂಚಕರು ಹಣಕ್ಕೆ ಬೇಡಿಕೆ ಇಡುತ್ತಿದ್ದಾರೆ. ಶರಣ್ಯ ಶೆಟ್ಟಿ ಹೆಸರು ಬಳಸಿ ವಂಚನೆ ಮಾಡುತ್ತಿದ್ದಾರೆ. ಟ್ರು ಕಾಲರ್ ನಲ್ಲೂ ಶರಣ್ಯ ಶೆಟ್ಟಿ ಹೆಸರು ಹಾಕಿಕೊಂಡು ಹೀರೋಯಿನ್ಸ್ ಡಿಟೈಲ್ಸ್ ಪಡೆಯುತ್ತಿದ್ದ ವಿಚಾರ ಇದೀಗ ಬೆಳಕಿಗೆ ಬಂದಿದೆ.

ನನ್ನ ಹೆಸರನ್ನು ಬಳಸಿಕೊಂಡು ಹಣಕ್ಕೆ ಬೇಡಿಕೆಯಿಟ್ಟು ನನ್ನ ಹೆಸರನ್ನು ದುರ್ಬಳಕೆ ಮಾಡುತ್ತಿದ್ದಾರೆ. ಆ ನಂಬರ್ ನನ್ನದಲ್ಲ. ಇದೊಂದು ನಕಲಿ ನಂಬರ್, ಅದನ್ನು ನಂಬಿ ಯಾರು ಹಣ ಕಳುಹಿಸಬೇಡಿ. ಅಂತಹ ಖದೀಮರ ವಿರುದ್ಧ ನಾನು ಸೈಬರ್ ಕ್ರೈಂನಲ್ಲಿ ದೂರು ನೀಡೋದಾಗಿ ನಟಿ ತಿಳಿಸಿದ್ದಾರೆ. ಅಂದಹಾಗೆ, ಕಿರುತೆರೆಯ ಜನಪ್ರಿಯ 'ಗಟ್ಟಿಮೇಳ' ಸೀರಿಯಲ್ ಖಳನಾಯಕಿಯಾಗಿ ಶರಣ್ಯ ಗುರುತಿಸಿಕೊಂಡರು. ಆ ನಂತರ ಹಿರಿತೆರೆಯಲ್ಲೂ ಸಾಕಷ್ಟು ಸಿನಿಮಾಗಳಲ್ಲಿ ನಟಿಸಿದ್ದಾರೆ. 'ಕೃಷ್ಣಂ ಪ್ರಣಯ ಸಖಿ' ಸಿನಿಮಾದಲ್ಲಿ ಗೋಲ್ಡನ್ ಸ್ಟಾರ್ ಗಣೇಶ್ ಜೊತೆ ಶರಣ್ಯ ನಟಿಸಿದ್ದಾರೆ.

# ಬಾಲಿವುಡ್‌ನಲ್ಲಿ ಮತ್ತೊಂದು ಬಂಪರ್ ಅವಕಾಶ ಬಾಚಿಕೊಂಡ ಕೀರ್ತಿ ಸುರೇಶ್

ಸೌತ್ ಬ್ಯೂಟಿ ಕೀರ್ತಿ ಸುರೇಶ್‌ಗೆ ಮದುವೆಯಾದ್ಮೇಲೆಯೂ ಸಿನಿಮಾದಲ್ಲಿ ಆಕ್ಟೀವ್ ಆಗಿದ್ದಾರೆ. ಮದುವೆಯ ಬಳಿಕವೂ ಅವರಿಗೆ ಬೇಡಿಕೆ ಹೆಚ್ಚಾಗಿದೆ. ಮತ್ತೊಂದು ಬಾಲಿವುಡ್ ಸಿನಿಮಾಗೆ ಕೀರ್ತಿ ಆಯ್ಕೆಯಾಗಿದ್ದಾರೆ. -

'ಬೇಬಿ ಜಾನ್' ಸಿನಿಮಾ ಮೂಲಕ ಬಾಲಿವುಡ್‌ಗೆ ಕೀರ್ತಿ ಪಾದಾರ್ಪಣೆ ಮಾಡಿದ್ದರು. ಮದುವೆ ಬಳಿಕ ಈ ಸಿನಿಮಾ ರಿಲೀಸ್ ಆಗಿ ಮಕಾಡೆ ಮಲಗಿತ್ತು. ಹೀಗಿದ್ದರೂ ಅವರಿಗಿರುವ ಬೇಡಿಕೆ ಕಮ್ಮಿಯಾಗಿಲ್ಲ. ಬಾಲಿವುಡ್‌ನ ಪ್ರತಿಷ್ಠಿತ ಸಂಸ್ಥೆಯೊಂದು ನಟಿಗೆ ಮಣೆ ಹಾಕಿದೆ. ರೊಮ್ಯಾಂಟಿಕ್ ಕಾಮಿಡಿ ಸಿನಿಮಾ ಮಾಡಲು ಕೀರ್ತಿ ಜೊತೆ ಮಾತುಕತೆ ನಡೆಸಿದ್ದಾರೆ ಎನ್ನಲಾದ ಸುದ್ದಿಯೊಂದು ಚರ್ಚೆಗೆ ಗ್ರಾಸವಾಗಿದೆ.

ಈ ಸಿನಿಮಾದಲ್ಲಿ ವಿಭಿನ್ನ ಪಾತ್ರದಲ್ಲಿ ಅವರು ಕಾಣಿಸಿಕೊಳ್ಳಲಿದ್ದಾರೆ. ಅದಕ್ಕಾಗಿ ತಯಾರಿ ನಡೆಸುತ್ತಿದ್ದಾರೆ ಎನ್ನಲಾಗಿದೆ. ಈ ಸುದ್ದಿ ಬಗ್ಗೆ ಚಿತ್ರತಂಡದ ಕಡೆಯಿಂದ ಅಧಿಕೃತ ಮಾಹಿತಿ ಸಿಗುವವರೆಗೂ ಕಾದುನೋಡಬೇಕಿದೆ.

ಕಳೆದ ವರ್ಷ ವರುಣ್ ಧವನ್‌ಗೆ ಜೋಡಿಯಾಗಿ 'ಬೇಬಿ ಜಾನ್' ಸಿನಿಮಾದಲ್ಲಿ ನಟಿಸಿದ್ದರು. ಈ ಚಿತ್ರಕ್ಕೆ ಜವಾನ್ ಡೈರೆಕ್ಟರ್ ಅಟ್ಲಿ ಆಕ್ಷನ್ ಕಟ್ ಹೇಳಿದ್ದರು.

# ಸೂರ್ಯ ನಟನೆಯ ರೆಟ್ರೋ ಸಿನಿಮಾ ಬಗ್ಗೆ ಸಿಕ್ತು ಬಿಗ್ ಅಪ್‌ಡೇಟ್

ಕಾಲಿವುಡ್ ನಟ ಸೂರ್ಯ ನಟನೆಯ 'ರೆಟ್ರೋ' ಸಿನಿಮಾ ಬಗ್ಗೆ ಬಿಗ್ ಅಪ್‌ಡೇಟ್‌ವೊಂದು ಸಿಕ್ಕಿದೆ. 'ರೆಟ್ರೋ' ಚಿತ್ರದ 2ನೇ ಹಾಡಿನ ರಿಲೀಸ್ ಬಗ್ಗೆ ಚಿತ್ರತಂಡ ಮಾಹಿತಿ ಹಂಚಿಕೊಂಡಿದೆ. ಮಾ.21ರಂದು ಸಾಂಗ್ ರಿಲೀಸ್ ಆಗಲಿದೆ. ರೆಟ್ರೋ ಸಿನಿಮಾದಲ್ಲಿ ಸೂರ್ಯ ಮತ್ತು ಪೂಜಾ ಹೆಗ್ಡೆ ಜೋಡಿಯಾಗಿ ನಟಿಸಿದ್ದಾರೆ. ಗ್ಯಾಂಗ್‌ಸ್ಟರ್ ಪಾತ್ರದಲ್ಲಿ ಸೂರ್ಯ ಜೀವತುಂಬಿದ್ದಾರೆ. ಈಗಾಗಲೇ 'ಕನ್ನಾಡಿ ಪೂವೇ' ಎನ್ನುವ ಸಾಂಗ್‌ವೊಂದು ರಿಲೀಸ್ ಆಗಿ ಪ್ರೇಕ್ಷಕರ ಮನಗೆದ್ದಿದೆ. ಈಗ ಎರಡನೇ ಹಾಡನ್ನು ರಿಲೀಸ್ ಮಾಡೋದಾಗಿ ಚಿತ್ರತಂಡ ತಿಳಿಸಿದೆ.

ಮಾ.21ರಂದು 'ಕನಿಮಾ' ಎಂಬ ಹಾಡನ್ನು ಚಿತ್ರತಂಡ ಬಿಡುಗಡೆ ಮಾಡಲಿದೆ. ಸೂರ್ಯ ಸ್ಟೈಲೀಶ್ ಲುಕ್‌ನಲ್ಲಿರುವ ಫೋಟೋವನ್ನು ಚಿತ್ರತಂಡ ರಿವೀಲ್ ಮಾಡಿ ಮಾಹಿತಿ ಹಂಚಿಕೊಂಡಿದೆ. ಇನ್ನೂ ಚಿತ್ರವನ್ನು ಕಾರ್ತಿಕ್ ಸುಬ್ಬರಾಜ್ ಅವರು ನಿರ್ದೇಶನ ಮಾಡಿದ್ದಾರೆ. ಇದೇ ಮೇ.1ರಂದು ಸಿನಿಮಾ ರಿಲೀಸ್ ಆಗಲಿದೆ.

ಇನ್ನೂ ಸೂರ್ಯ ಜೊತೆ ಮೊದಲ ಬಾರಿಗೆ ಪೂಜಾ ನಟಿಸಿರೋದ್ರಿಂದ 'ರೆಟ್ರೋ' ಚಿತ್ರದ ಮೇಲೆ ಫ್ಯಾನ್ಸ್‌ಗೆ ಭಾರೀ ನಿರೀಕ್ಷೆಯಿದೆ. ಸತತ ಸೋಲುಗಳನ್ನೇ ಕಂಡಿರೋ ಪೂಜಾಗೆ ತಮಿಳಿನ 'ರೆಟ್ರೋ' ಚಿತ್ರ ಕೈಹಿಡಿಯುತ್ತಾ? ಎಂದು ಕಾದುನೋಡಬೇಕಿದೆ.

# ನಾಯಕರ ನಿಷೇಧಕ್ಕೆ ಬ್ರೇಕ್ ಹಾಕಿ ನೇರವಾಗಿ ಅವರ ಖಜಾನೆಗೆ ಕೈ ಹಾಕಿದ ಬಿಸಿಸಿಐ

2025ರ ಐಪಿಎಲ್‌ನಲ್ಲಿ ಮುಂಬೈ ಇಂಡಿಯನ್ಸ್ ತಂಡ ತನ್ನ ಮೊದಲ ಪಂದ್ಯವನ್ನು ಆಡುವಾಗ, ಆ ತಂಡದ ನಿಯಮಿತ ನಾಯಕ ಹಾರ್ದಿಕ್ ಪಾಂಡ್ಯ ತಂಡದ ಭಾಗವಾಗಿರುವುದಿಲ್ಲ. ಅವರ ಸ್ಥಾನದಲ್ಲಿ ಸೂರ್ಯಕುಮಾರ್ ಯಾದವ್ ತಂಡವನ್ನು ಮುನ್ನಡೆಸಲಿದ್ದಾರೆ. ಇದಕ್ಕೆ ಕಾರಣ ಕಳೆದ ಸೀಸನ್ ನಲ್ಲಿ ಐಪಿಎಲ್ ನಿಯಮವನ್ನು ಪಾಲಿಸದ ಹಾರ್ದಿಕ್‌ಗೆ 18ನೇ ಆವೃತ್ತಿಯ ಮೊದಲ ಪಂದ್ಯದಿಂದ ನಿಷೇಧ ಹೇರಲಾಗಿತ್ತು. ವಾಸ್ತವವಾಗಿ ಮುಂಬೈ ತಂಡ ಐಪಿಎಲ್‌ನಲ್ಲಿ ನಿದಾನಗತಿಯ ಓವರ್ ರೇಟ್ ನಿಯಮವನ್ನು ಮೂರು ಬಾರಿ ಉಲ್ಲಂಘಿಸಿತ್ತು. ಹೀಗಾಗಿ ಹಾರ್ದಿಕ್ ಈ ಸೀಸನ್‌ನ ಮೊದಲ ಪಂದ್ಯವನ್ನು ಆಡುವಂತಿಲ್ಲ. ಆದರೀಗ ನಾಯಕರನ್ನು ಪಂದ್ಯದಿಂದ ನಿಷೇಧಿಸುವ ನಿಯಮವನ್ನು ರದ್ದುಗೊಳಿಸಲು ಬಿಸಿಸಿಐ ಮುಂದಾಗಿದೆ.

**ಒಂದು ಪಂದ್ಯದಿಂದ ನಿಷೇಧ:** ವಾಸ್ತವವಾಗಿ ಕಳೆದ ಆವೃತ್ತಿಯ ಐಪಿಎಲ್‌ನಲ್ಲಿ ಯಾವ ತಂಡ ನಿಗದಿತ ಸಮಯದಲ್ಲಿ ಓವರ್‌ಗಳನ್ನು ಪೂರ್ಣಗೊಳಿಸುವುದಿಲ್ಲವೋ ಆ ತಂಡದ ನಾಯಕನಿಗೆ ಮೊದಲು ಎಚ್ಚರಿಕೆ, ನಂತರ ದಂಡ, ಕೊನೆಯದಾಗಿ ಪಂದ್ಯದಿಂದ ನಿಷೇಧಿಸುವ ನಿಯಮವನ್ನು ಜಾರಿಗೊಳಿಸಿತ್ತು. ಅದರಂತೆ ಮುಂಬೈ ಇಂಡಿಯನ್ಸ್ ತಂಡ ಮೂರು ಬಾರಿ ಈ ನಿಯಮವನ್ನು ಮುರಿದಿದಕ್ಕಾಗಿ ಪಾಂಡ್ಯಗೆ ಒಂದು ಪಂದ್ಯದಿಂದ ನಿಷೇಧ ಹೇರಲಾಗಿತ್ತು. ಆದರೀಗ ಈ ಬಾರಿಯ ಐಪಿಎಲ್ ಆರಂಭಕ್ಕೂ ಮುನ್ನ ಈ ನಿಯಮವನ್ನು ರದ್ದುಗೊಳಿಸಿರುವುದಾಗಿ ಬಿಸಿಸಿಐ ತಿಳಿಸಿದೆ.

ಐಪಿಎಲ್ ಹೊಸ ಸೀಸನ್ ಆರಂಭವಾಗುವ ಎರಡು ದಿನಗಳ ಮೊದಲು, ಮಾರ್ಚ್ 20ರ ಗುರುವಾರ, ಬಿಸಿಸಿಐ ಮುಂಬೈನಲ್ಲಿ ಎಲ್ಲಾ 10 ತಂಡಗಳ ನಾಯಕರೊಂದಿಗೆ ವಿಶೇಷ ಸಭೆ ನಡೆಸಿತು. ಈ ಸಮಯದಲ್ಲಿ, ನಾಯಕರ ಅಧಿಕೃತ ಫೋಟೋಶೂಟ್ ಕೂಡ ನಡೆಯಿತು. ಆದರೆ ಅದಕ್ಕಿಂತ ಮುಖ್ಯವಾಗಿ, ಈ ಸಭೆಯು ಅನೇಕ ಹೊಸ ಬದಲಾವಣೆಗಳಿಗೆ ಸಾಕ್ಷಿಯಾಗಿತ್ತು. ಇದರಲ್ಲಿ ಬೌಲರ್‌ಗಳು ಚೆಂಡಿನ ಮೇಲೆ ಎಂಜಲು ಲೇಪನ ಮಾಡುವುದಕ್ಕೆ ಅನುಮತಿ ನೀಡುವುದರ ಜೊತೆಗೆ ರಾತ್ರಿ ಪಂದ್ಯಗಳಲ್ಲಿ ಎರಡನೇ ಇನ್ನಿಂಗ್ಸ್‌ನಲ್ಲಿ ಬೌಲಿಂಗ್ ಮಾಡುವ ತಂಡಕ್ಕೆ ಎರಡು ಚೆಂಡುಗಳನ್ನು ಬಳಸಲು ಅನುಮತಿ ನೀಡಲಾಗಿದೆ.

**ನಿಷೇಧ ಶಿಕ್ಷೆಯಿಂದ ನಾಯಕರು ಪಾರು:** ವರದಿಗಳ ಪ್ರಕಾರ, ಬಿಸಿಸಿಐ ಈಗ ಅಂತರರಾಷ್ಟ್ರೀಯ ಕ್ರಿಕೆಟ್‌ಗೆ ಅನುಗುಣವಾಗಿ ಸ್ಲೋ ಓವರ್ ರೇಟ್ ತಪ್ಪು ಮಾಡಿದವರಿಗೆ ಶಿಕ್ಷೆಯನ್ನು ಜಾರಿಗೆ ತಂದಿದೆ. ಐಸಿಸಿ ನಿಯಮಗಳ ಪ್ರಕಾರ, ನಾಯಕ ಸ್ಲೋ ಓವರ್ ರೇಟ್‌ನಲ್ಲಿ ತಪ್ಪಿತಸ್ಥನೆಂದು ಕಂಡುಬಂದರೆ, ದಂಡ ವಿಧಿಸಲಾಗುತ್ತದೆ ಮತ್ತು ಡಿಮೆರಿಟ್ ಅಂಕಗಳನ್ನು ಕೂಡ ನೀಡಲಾಗುತ್ತದೆ. ಈಗ ಬಿಸಿಸಿಐ ಕೂಡ ಅದೇ ವಿಧಾನವನ್ನು ಅಳವಡಿಸಿಕೊಳ್ಳಲಿದೆ. ಲೆವೆಲ್-1 ರಲ್ಲಿ ತಪ್ಪಿತಸ್ಥರೆಂದು ಕಂಡುಬಂದರೆ, ಪಂದ್ಯ ಶುಲ್ಕದ ಶೇಕಡಾ 25 ರಿಂದ 75 ರಷ್ಟು ಹಣವನ್ನು ದಂಡವನ್ನಾಗಿ ಕಡಿತಗೊಳಿಸಲಾಗುತ್ತದೆ. ಇದಲ್ಲದೆ, ನಾಯಕನ ಖಾತೆಗೆ ಡಿಮೆರಿಟ್ ಅಂಕಗಳು ಕೂಡ ಸೇರಲಿವೆ. ಇದು ಮುಂದಿನ 3 ವರ್ಷಗಳವರೆಗೆ ಇರುತ್ತದೆ.

ಈ ಅವದಿಯಲ್ಲಿ ಒಂದು ತಂಡ ಅಧಿಕ ಬಾರಿ ಈ ನಿಯಮವನ್ನು ಉಲ್ಲಂಘಿಸಿದರೆ ಆಗ ಆ ತಂಡದ ನಾಯಕನನ್ನು ಲೆವೆಲ್-2 ತಪ್ಪಿತಸ್ಥನೆಂದು ಪರಿಗಣಿಸಲಿದ್ದು, 4 ಡಿಮೆರಿಟ್ ಅಂಕಗಳನ್ನು ನೇರವಾಗಿ ನೀಡಲಾಗುತ್ತದೆ. ಒಬ್ಬ ನಾಯಕ 4 ಡಿಮೆರಿಟ್ ಅಂಕಗಳನ್ನು ಪಡೆದ ತಕ್ಷಣ, ಮ್ಯಾಚ್ ರೆಫರಿ ನಾಯಕನ ಪಂದ್ಯ ಶುಲ್ಕದ 100 ಪ್ರತಿಶತ ಹಣವನ್ನು ಕಡಿತಗೊಳಿಸಬಹುದು ಅಥವಾ ಹೆಚ್ಚುವರಿ ಡಿಮೆರಿಟ್ ಅಂಕಗಳನ್ನು ನೀಡಬಹುದು. ಆದಾಗ್ಯೂ, ಒಬ್ಬ ನಾಯಕ ಹೆಚ್ಚು ಡಿಮೆರಿಟ್ ಅಂಕಗಳನ್ನು ಪಡೆದರೆ, ಭವಿಷ್ಯದಲ್ಲಿ ಅವನ ಮೇಲೆ ನಿಷೇಧ ಹೇರಬಹುದು.

## ಹಾರ್ದಿಕ್ ಮತ್ತು ಪಂತ್‌ಗೆ ಶಿಕ್ಷೆ

**ಕ**ಳೆದ ಸೀಸನ್‌ನಲ್ಲಿ ಮುಂಬೈ ಇಂಡಿಯನ್ಸ್ ನಿಗದಿತ ಸಮಯಕ್ಕೆ ಓವರ್‌ಗಳನ್ನು ಮುಗಿಸದ ತಪ್ಪನ್ನು ಹಲವು ಬಾರಿ ಮಾಡಿತ್ತು, ಇದಕ್ಕಾಗಿ ಆರಂಭದಲ್ಲಿ ನಾಯಕ ಮತ್ತು ತಂಡಕ್ಕೆ ದಂಡ ವಿಧಿಸಲಾಯಿತು, ಆದರೆ ಕೊನೆಯ ಪಂದ್ಯದ ನಂತರ, ಹಾರ್ದಿಕ್ ಅವರನ್ನು ಒಂದು ಪಂದ್ಯಕ್ಕೆ ನಿಷೇಧಿಸಲಾಯಿತು.. ಅದೇ ರೀತಿ, ಕಳೆದ ಆವೃತ್ತಿಯಲ್ಲಿ ಡೆಲ್ಲಿ ಕ್ಯಾಪಿಟಲ್ಸ್ ತಂಡದ ನಾಯಕರಾಗಿದ್ದ ರಿಷಭ್ ಪಂತ್ ಕೂಡ ಸತತ ಮೂರು ಈ ನಿಯಮವನ್ನು ಉಲ್ಲಂಘಿಸಿದಕ್ಕೆ ಒಂದು ಪಂದ್ಯದಿಂದ ನಿಷೇಧಕ್ಕೊಳಗಾಗಿದ್ದರು. ಹೀಗಾಗಿ ಪಂತ್ ಅನುಪಸ್ಥಿತಿಯಲ್ಲಿ ಅಕ್ಷರ್ ಪಟೇಲ್ ತಂಡದ ನಾಯಕತ್ವ ವಹಿಸಿಕೊಂಡಿದ್ದರು. ಆದರೆ ಈ ಸೀಸನ್‌ನಿಂದ ನಾಯಕನನ್ನು ಪಂದ್ಯದಿಂದ ಹೊರಗಿಡುವ ಯಾವ ಸಾಧ್ಯತೆಗಳು ಇರುವುದಿಲ್ಲ.

**ವಿದ್ಯುತ್ ದರ ಹೆಚ್ಚಳ**

# ಬೆಲೆ ಏರಿಕೆಯ ಗ್ಯಾರಂಟಿ ಕೊಟ್ಟ ಕಾಂಗ್ರೆಸ್

**ಬೆಂಗಳೂರು:** ರಾಜ್ಯದಲ್ಲಿ ದರಿದ್ರ, ಜನವಿರೋಧಿ, ಕೆಟ್ಟ ಕಾಂಗ್ರೆಸ್ ಸರ್ಕಾರ ಅಧಿಕಾರಕ್ಕೆ ಬಂದ ಬಳಿಕ ಈ ನಾಡಿನ ಜನತೆಗೆ ಕೊಟ್ಟ ಏಕೈಕ ಗ್ಯಾರಂಟಿ ಎಂದರೆ ಅದು ಬೆಲೆ ಏರಿಕೆ ಎಂದು ಬಿಜೆಪಿ ರಾಜ್ಯಾಧ್ಯಕ್ಷ ಬಿ.ವೈ.ವಿಜಯೇಂದ್ರ ಆಕ್ಷೇಪಿಸಿದರು.

ಮಾಧ್ಯಮದವರೊಂದಿಗೆ ಮಾತನಾಡಿದ ಅವರು, ಬೆಲೆ ಏರಿಕೆಯ ಗ್ಯಾರಂಟಿಯನ್ನು ಈ ರಾಜ್ಯ ಸರ್ಕಾರ ಸರಿಯಾಗಿ ಅನುಷ್ಠಾನಕ್ಕೆ ತರುತ್ತಿದೆ. ಕಾಂಗ್ರೆಸ್ ಸರ್ಕಾರದ ಗ್ಯಾರಂಟಿಗಳು ವಿಫಲವಾಗಿದೆ. ಬೆಲೆ ಏರಿಕೆಯಿಂದ ನಾಡಿನ ಸಾಮಾನ್ಯ ಜನರು, ಬಡವರು, ರೈತರು ಸೇರಿ ಎಲ್ಲರೂ ತತ್ತರಿಸಿ ಹೋಗಿದ್ದಾರೆ ಎಂದು ಕಿಡಿಕಾರಿದರು.

ಇವರ ಹುಳುಕನ್ನು ಮುಚ್ಚಿಹಾಕಲು ಪದೇಪದೇ ಕೇಂದ್ರ ಸರ್ಕಾರ ಅನ್ಯಾಯ ಮಾಡುತ್ತಿದೆ ಎಂದು ಬಿಂಬಿಸುವ ಪ್ರಯತ್ನ ಮಾಡುತ್ತಿದ್ದಾರೆ. ಒಂದು ಕಡೆ ಪುಕ್ಕಟೆ ವಿದ್ಯುತ್ ಎನ್ನುತ್ತಾರೆ. ರಾಜ್ಯದಲ್ಲಿ ರೈತರು ಸಂಕಷ್ಟದಲ್ಲಿದ್ದಾರೆ. 3 ಫೇಸ್ ವಿದ್ಯುತ್‌ನ್ನು 7 ಗಂಟೆ ಕೊಡಲು ಸರ್ಕಾರಕ್ಕೆ ಆಗುತ್ತಿಲ್ಲ. ಮತ್ತೊಂದು ಕಡೆ ಪಿಡಬ್ಲ್ಯುಡಿ ಮತ್ತಿತರ ಇಲಾಖೆಗಳು 6,500 ಕೋಟಿ ರೂ. ವಿದ್ಯುತ್ ಬಿಲ್ ಬಾಕಿ ಉಳಿಸಿಕೊಂಡಿವೆ. ಜನರಿಗೆ ಬರೆ ಎಳೆಯುವ ಸರ್ಕಾರದ ಕ್ರಮ ಅಕ್ಷಮ್ಯ ಅಪರಾಧ. ಇದನ್ನು ಸದನದಲ್ಲಿ ಪ್ರಸ್ತಾಪ ಮಾಡುತ್ತೇವೆ ಎಂದರು.

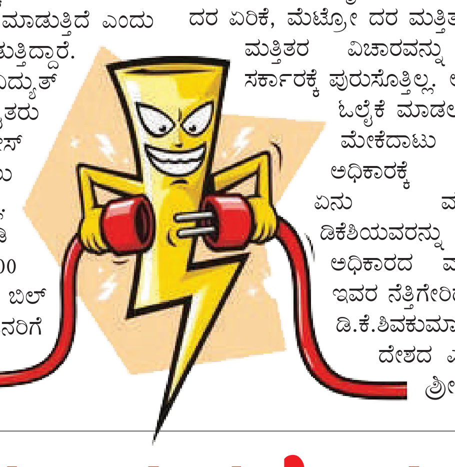

ಇದೇ ವೇಳೆ ಸ್ಮಾರ್ಟ್ ಮೀಟರ್, ವಿದ್ಯುತ್ ದರ ಏರಿಕೆ, ಮೆಟ್ರೋ ದರ ಮತ್ತಿತರ ಬೆಲೆ ಏರಿಕೆ ಮತ್ತಿತರ ವಿಚಾರವನ್ನು ಚರ್ಚಿಸಲು ಸರ್ಕಾರಕ್ಕೆ ಪುರುಸೊತ್ತಿಲ್ಲ. ಅಲ್ಪಸಂಖ್ಯಾತರ ಓಲೈಕೆ ಮಾಡಲು ಹೊರಟಿದೆ. ಮೇಕೆದಾಟು ಎಂದು ತಿಳಿಸಿ ಅಧಿಕಾರಕ್ಕೆ ಬಂದಿದ್ದಾರೆ. ಏನು ಮಾಡಿದ್ದಾರೆಂದು ಡಿಕೆಶಿಯವರನ್ನು ಪ್ರಶ್ನಿಸಬೇಕಿದೆ. ಅಧಿಕಾರದ ಮದ, ಭ್ರಮೆ ಇವರ ನೆತ್ತಿಗೇರಿದೆ. ಹೇಳಿ ಕೇಳಿ ಡಿ.ಕೆ.ಶಿವಕುಮಾರ್ ಅವರು ದೇಶದ ಎರಡನೇ ಅತೀ ಶ್ರೀಮಂತ ಶಾಸಕ ಎಂದು ವ್ಯಂಗ್ಯವಾಡಿದರು.

**ಇದು ಪಿಕ್ ಪಾಕೆಟ್ ಸರ್ಕಾರ:** ಸಾರ್ವತ್ರಿಕ ಚುನಾವಣೆಯಲ್ಲಿ ಜನರ ಕಿವಿಗೆ ಹೂವು ಮುಡಿಸಿ ಅಧಿಕಾರಕ್ಕೆ ಬಂದ ಕಾಂಗ್ರೆಸ್ಸಿಗರು ಜನರಿಗೆ ಮೋಸ, ವಂಚನೆ ಮಾಡುತ್ತಿದ್ದಾರೆ. ನಾಡಿನ ಜನರು ಎಚ್ಚೆತ್ತುಕೊಳ್ಳಬೇಕಿದೆ. ಇದು ಪಿಕ್ ಪಾಕೆಟ್ ಸರ್ಕಾರ. ಒಂದೆಡೆ ಗ್ಯಾರಂಟಿ ಕೊಡುವುದಾಗಿ ಹೇಳಿಕೊಂಡು ಜನಸಾಮಾನ್ಯರಿಗೆ ಹೊರೆ ಹಾಕುತ್ತಿದ್ದಾರೆ ಎಂದು ಆಕ್ಷೇಪಿಸಿದರು.

ಮುಸ್ಲಿಮರಿಗೆ ಸರ್ಕಾರಿ ಗುತ್ತಿಗೆಗಳು, ಕಾಮಗಾರಿಗಳಲ್ಲಿ ಮೀಸಲಾತಿ ನೀಡುವ ಮಸೂದೆ ಸದನದಲ್ಲಿ ತರುತ್ತಿದ್ದಾರೆ. ಬಿಜೆಪಿ ಇದಕ್ಕೆ ಅವಕಾಶ ನೀಡುವುದಿಲ್ಲ. ಇದು ಕಾಂಗ್ರೆಸ್ ಸರ್ಕಾರವೇ? ಸಿದ್ದರಾಮಯ್ಯರ ಸರ್ಕಾರವೇ ಅಥವಾ ನಿಜಾಮರ ಆಡಳಿತವೇ ಎಂಬ ಭಾವನೆ ಜನರಲ್ಲಿ ಮೂಡುತ್ತಿದೆ. ಮುಸ್ಲಿಮರ ಓಲೈಕೆ ಮತ್ತು ರಾಜ್ಯದ ಹಿಂದೂಗಳಿಗೆ ಅವಮಾನ ಮಾಡುವ ಕೆಲಸವನ್ನು ಸಿದ್ದರಾಮಯ್ಯ ಸರ್ಕಾರ ಮಾಡುತ್ತಿದೆ ಎಂದು ಟೀಕಿಸಿದರು.

ಅವರ ಹಿಂದಿನ ಅವಧಿಯಲ್ಲಿ ಶಾದಿ ಭಾಗ್ಯ ತಂದಿದ್ದಲ್ಲದೆ, ಟಿಪ್ಪು ಜಯಂತಿ ತಂದಿದ್ದರು. ಈಗ ವಕ್ಫ್ ಬಿಲ್ ದುರುಪಯೋಗ ಪಡಿಸಿಕೊಂಡು ಲಕ್ಷ-ಕೋಟಿ ಮೌಲ್ಯದ ಜಮೀನನ್ನು ಕಬಳಿಸುವ ಕೆಲಸಕ್ಕೆ ಕಾಂಗ್ರೆಸ್ ಪುಡಾರಿಗಳು ಹೊರಟಿದ್ದಾರೆ. ಅವರ ರಕ್ಷಣೆಗೆ ರಾಜ್ಯ ಸರ್ಕಾರ ಮುಂದಾಗಿದೆ. ಹಿಂದೂಗಳಿಗೆ ಮಾಡುವ ಅವಮಾನಕ್ಕೆ ಇವರು ಬೆಲೆ ತೆರಲೇಬೇಕಾಗುತ್ತದೆ ಎಂದು ಆರೋಪಿಸಿದರು.

# ರಾಜಸ್ಥಾನ ರಾಯಲ್ಸ್‌ಗೆ ರಿಯಾನ್ ಪರಾಗ್ ಕ್ಯಾಪ್ಟನ್!

ಇನ್ನೆರಡು ದಿನಗಳಲ್ಲಿ 2025ರ ಐಪಿಎಲ್ ಟೂರ್ನಿ ಆರಂಭವಾಗಲಿದೆ. ಈ ಬಾರಿ ರಾಜಸ್ಥಾನ್ ರಾಯಲ್ಸ್ ತಂಡದ ಮೊದಲ 3 ಪಂದ್ಯಗಳನ್ನು ರಿಯಾನ್ ಪರಾಗ್ ಮುನ್ನಡೆಸಲಿದ್ದಾರೆ ಎಂದು ಫ್ರಾಂಚೈಸಿ ತಿಳಿಸಿದೆ.

ಸದ್ಯ ರಾಜಸ್ಥಾನ್ ರಾಯಲ್ಸ್ ತಂಡದ ನಾಯಕತ್ವ ವಹಿಸಿರುವ ಸಂಜು ಸ್ಯಾಮ್ಸನ್ ಅವರು ಫಿಟ್‌ನೆಟ್ ಸಮಸ್ಯೆ ಎದುರಿಸುತ್ತಿರುವ ಕಾರಣ ಬಿಸಿಸಿಐ ವಿಕೆಟ್ ಕೀಪಿಂಗ್ ಮಾಡಲು ಅನುಮತಿ ನೀಡಿಲ್ಲ. ಈ ಕಾರಣದಿಂದ ತಂಡಕ್ಕೆ ಹೊಸ ನಾಯಕನನ್ನು ನೇಮಿಸುವ ನಿರ್ಧಾರ ಫ್ರಾಂಚೈಸಿ ಕೈಗೊಂಡಿತ್ತು. ಇದೀಗ ರಿಯಾನ್ ಪರಾಗ್‌ನನ್ನು ಮೊದಲ ಮೂರು ಪಂದ್ಯಗಳಿಗೆ ನಾಯಕನನ್ನಾಗಿ ಘೋಷಿಸಿದೆ. ಇನ್ನೂ ಸಂಜು ಸ್ಯಾಮ್ಸನ್ ಈ ಟೂರ್ನಿಯಲ್ಲಿ ಇಂಪ್ಯಾಕ್ಟ್ ಪ್ಲೇಯರ್ ಆಗಿ ಮಾತ್ರ ಕಾಣಿಸಿಕೊಳ್ಳಲಿದ್ದಾರೆ ಎಂದು ಫ್ರಾಂಚೈಸಿ ತಿಳಿಸಿದೆ.

ನಾಯಕತ್ವ ವಹಿಸಲಿರುವ ರಿಯಾನ್ ಪರಾಗ್ ಅವರು, ವಿರಾಟ್ ಕೊಹ್ಲಿ ಬಳಿಕ ಐಪಿಎಲ್‌ನ ಅತ್ಯಂತ ಕಿರಿಯ ನಾಯಕರಲ್ಲಿ ಒಬ್ಬರಾಗಲಿದ್ದಾರೆ.

2025ರ ಐಪಿಎಲ್ ಟೂರ್ನಿ ಮಾ.22 ರಂದು ಆರಂಭವಾಗಲಿದೆ. ಮಾ.23 ರಂದು ಹೈದರಾಬಾದ್‌ನ ರಾಜೀವ್ ಗಾಂಧಿ ಅಂತರಾಷ್ಟ್ರೀಯ ಕ್ರೀಡಾಂಗಣದಲ್ಲಿ ಸನ್ ರೈಸರ್ಸ್ ಹೈದರಾಬಾದ್ ವಿರುದ್ಧ ರಾಜಸ್ಥಾನ ರಾಯಲ್ಸ್ ತನ್ನ ಮೊದಲ ಪಂದ್ಯವನ್ನು ಆಡಲಿದೆ. ಈ ಪಂದ್ಯ ಸೇರಿದಂತೆ ಮಾ.26 ರಂದು ಕೋಲ್ಕತ್ತಾ ನೈಟ್ ರೈಡರ್ಸ್ ಹಾಗೂ ಮಾ.30 ರಂದು ಚೆನ್ನೈ ಸೂಪರ್ ಕಿಂಗ್ಸ್ ವಿರುದ್ಧದ ಪಂದ್ಯಗಳನ್ನು ರಿಯಾನ್ ಮುನ್ನಡೆಸಲಿದ್ದಾರೆ.

**ಸಂಜು ಸ್ಯಾಮ್ಸನ್‌ಗೆ ಏನಾಗಿತ್ತು?:** ಫೆಬ್ರವರಿಯಲ್ಲಿ ನಡೆದ ಭಾರತ ಹಾಗೂ ಇಂಗ್ಲೆಂಡ್ ವಿರುದ್ಧದ ಟಿ20ಐ ಸರಣಿಯಲ್ಲಿ ಸಂಜು ಸ್ಯಾಮ್ಸನ್ ಅವರ ಬೆರಳಿಗೆ ಪೆಟ್ಟಾಗಿತ್ತು. ಸದ್ಯ ವಿಕೆಟ್‌ಕೀಪರ್-ಬ್ಯಾಟ್ಸ್ಮನ್ ಆಗಿ ಫಿಟ್ ಆಗಲು ಬೆಂಗಳೂರಿನಲ್ಲಿರುವ ಬಿಸಿಸಿಐನ ಸೆಂಟರ್ ಆಫ್ ಎಕ್ಸ್‌ಲೆನ್ಸ್‌ನಲ್ಲಿ ಚಿಕಿತ್ಸೆ ಪಡೆಯುತ್ತಿದ್ದಾರೆ.

**ರಾಜಸ್ಥಾನ್ ರಾಯಲ್ಸ್ ತಂಡ:** ಸಂಜು ಸ್ಯಾಮ್ಸನ್, ಶುಭಂ ದುಬೆ, ವೈಭವ್ ಸೂರ್ಯವಂಶಿ, ಕುನಾಲ್ ರಾಥೋರ್, ಶಿಮ್ರೋನ್ ಹೆಟ್ಮೆಯರ್, ಯಶಸ್ವಿ ಜೈಸ್ವಾಲ್, ಧ್ರುವ್ ಜುರೆಲ್, ರಿಯಾನ್ ಪರಾಗ್, ನಿತೀಶ್ ರಾಣಾ, ಯುಧ್ವೀರ್ ಸಿಂಗ್, ಜೋಫ್ರಾ ಆರ್ಚರ್, ಮಹೇಶ್ ತೀಕ್ಷಣ, ಮದ್ ಸಿಂಗ್ ತೀಕ್ಷಣಾ, ಮದ್ ಕುಮಾರ, ವಾನ್, ವಾನ್ ತುಷಾರ್ ದೇಶಪಾಂಡೆ, ಫಜಲ್ಹಕ್ ಫಾರೂಕಿ, ಕ್ವೇನಾ ಮಫಕಾ, ಅಶೋಕ್ ಶರ್ಮಾ, ಸಂದೀಪ್ ಶರ್ಮಾ.

Printed, Published & Owned by N.Venugopal Krishna, Printed at DASHAPRAMATHI MUDRANALAYA, No.433/1, Chikkavitalenahalli Village, Thagachagere Post, Kasaba Hobli, Channapatna Taluk, Ramanagar District, Pin-562160. Published at No.15, Ground Floor, 12th Block, 5th Main, Kumara Park (West), Behind BDA Head Office, Bengaluru-560020. Editor: N.Venugopal Krishna, Mobile No.+91 94835 89085, email: sanjemugilu@gmail.com