ಸಂಪುಟ: 22, ಸಂಚಿಕೆ: 134, ಪುಟಗಳು: 8, ಶನಿವಾರ, 22 ಫೆಬ್ರವರಿ 2025 RNI NO. KARKAN/2002/08054
epaper: www.sanjemugilu.com

ಸುದ್ದಿಗಳ ಹೊನಲು

ಸಂಜೆ ಮುಗಿಲು

ಕನ್ನಡ ಪ್ರಾದೇಶಿಕ ಸಂಜೆ ದಿನಪತ್ರಿಕೆ

ವೇಣು ಸಾರಥ್ಯದಲ್ಲಿ...

ಬೆಂಗಳೂರು। ಬೆಂಗಳೂರು ಗ್ರಾಮಾಂತರ। ಕೋಲಾರ। ಚಿಕ್ಕಬಳ್ಳಾಪುರ। ರಾಮನಗರ। ಮಂಡ್ಯ। ಮೈಸೂರು। ಚಾಮರಾಜನಗರ

₹3

ದಶಪ್ರಮತಿ ಮುದ್ರಣಾಲಯ
dashapramathi mudranalaya
PRE-PRESS PRINTERS
Contact: +91 9483589085 | e-mail: dashapramathimudranalaya@gmail.com
We Undertake Printing of
Newspapers | Tabloids | Magazines

ಸುಭಾಷಿತ

ಹಂಚಿದಷ್ಟೂ ಜಾಸ್ತಿ ಆಗೋ ಆಸ್ತಿ ವಿದ್ಯೆ, ನಂಬಿದಷ್ಟೂ ಜಾಸ್ತಿ ಆಗೋ ಆಸ್ತಿ ಪ್ರೀತಿ.

ಪಂಚಾಂಗ

(ಶನಿವಾರ 22, ಫೆಬ್ರವರಿ-2025)

- ಶ್ರೀ ಕ್ರೋಧಿನಾಮ ಸಂವತ್ಸರ,
- ಉತ್ತರಾಯಣ, ಶಿಶಿರಋತು,
- ಮಘಮಾಸ, ಕೃಷ್ಣಪಕ್ಷ, ನವಮಿ / ದಶಮಿ
- ಜೇಷ್ಠ ನಕ್ಷತ್ರ / ಮೂಲ ನಕ್ಷತ್ರ
- ರಾಹುಕಾಲ - 09:40 ರಿಂದ 11:09
- ಗುಳಿಕಕಾಲ - 06:43 ರಿಂದ 08:12
- ಯಮಗಂಡಕಾಲ - 02:06 ರಿಂದ 03:34

ಸಂಕ್ಷಿಪ್ತ ಸುದ್ದಿ

ಕನ್ನಡ ಮಾತನಾಡಿದ್ದಕ್ಕೆ ಕಂಡಕ್ಟರ್ ಮೇಲೆ ಹಲ್ಲೆ ಕೇಸ್

ಬೆಂಗಳೂರು: ನಿರ್ವಾಹಕನ ಮೇಲಿನ ಹಲ್ಲೆಗೆ ಕನ್ನಡ ಪರ ಸಂಘಟನೆಗಳ ಸದಸ್ಯರು ಆಕ್ರೋಶ ವ್ಯಕ್ತಪಡಿಸಿದ ಬೆನ್ನಲ್ಲೇ ಆರೋಪಿಗಳನ್ನು ಅರೆಸ್ಟ್ ಮಾಡಲಾಗಿದ್ದು, ಅವರನ್ನು ಹಿಂಡಲಗಾ ಜೈಲಿಗೆ ಶಿಫ್ಟ್ ಮಾಡಿದ್ದಾರೆ.

» **ಅಪ್ರಾಪ್ತ ಸೇರಿ ನಾಲ್ವರು ಪುಂಡರ ಬಂಧನ, ಜೈಲಿಗೆ ಶಿಫ್ಟ್!**

ಬೆಳಗಾವಿ ತಾಲೂಕಿನ ಸುಳೇಬಾವಿ ಗ್ರಾಮದ ಹೊರವಲಯದಲ್ಲಿ ಬಸ್ ನಿರ್ವಾಹಕರೊಬ್ಬರ ಮೇಲೆ ಯುವಕರ ಗುಂಪೊಂದು ಹಲ್ಲೆ ನಡೆಸಿತ್ತು. ಯುವತಿಯೊಬ್ಬರಿಗೆ ಆಧಾರ್ ಕಾರ್ಡ್ ಕೇಳಿದ್ದಕ್ಕೆ ಸಿಟ್ಟಿಗೆದ್ದ ಯುವಕರು ಈ ಕೃತ್ಯ ಎಸಗಿದ್ದಾರೆ ಎನ್ನಲಾಗಿದೆ. ಬಸ್ ನಿರ್ವಾಹಕರು ಯುವತಿಗೆ ಕನ್ನಡದಲ್ಲಿ ಆಧಾರ್ ಕಾರ್ಡ್ ತೋರಿಸುವಂತೆ ಕೇಳಿದ್ದಾರೆ.

ಪುಟ 2

ಹೇಮಾವತಿ ಎಡದಂಡೆ ನಾಲೆ ಆಧುನೀಕರಣದಲ್ಲಿ ಭ್ರಷ್ಟಾಚಾರ

ಮಂಡ್ಯ: ಸಕ್ಕರೆ ನಾಡು ಮಂಡ್ಯ ಜಿಲ್ಲೆಯ ಜೀವನಾಡಿ ಅಂದಾಕ್ಷಣ ತಟ್ಟನೆ ನೆನಪಾಗುವುದು ಕೆಆರ್ ಎಸ್ ಡ್ಯಾಂ. ಆದ್ರೆ ಜಿಲ್ಲೆಯ ಏಳು ತಾಲ್ಲೂಕುಗಳ ಪೈಕಿ ಐದು ತಾಲ್ಲೂಕುಗಳು ಮಾತ್ರ ಕೆ.ಆರ್.ಎಸ್ ಅಚ್ಚುಕಟ್ಟು ವ್ಯಾಪ್ತಿಗೆ ಬಂದ್ರೆ, ಉಳಿದ ಕೆ.ಆರ್.ಪೇಟೆ ಹಾಗೂ ನಾಗಮಂಗಲ ತಾಲ್ಲೂಕುಗಳಿಗೆ ಹಾಸನದ ಹೇಮಾವತಿ ಜಲಾಶಯವೇ ಆಸರೆ. ಈ ಎರಡು ತಾಲ್ಲೂಕುಗಳಿಗೆ ನೀರು ಪೂರೈಸುವ ಹೇಮಾವತಿ ಎಡದಂಡೆ ನಾಲೆ ಆಧುನೀಕರಣದ ಹೆಸರಲ್ಲಿ ನೂರಾರು ಕೋಟಿ ಲೂಟಿ ಮಾಡಿರುವ ಗಂಭೀರ ಆರೋಪ ಕೇಳಿಬಂದಿದೆ.

ಅಂದಹಾಗೆ ಈ ನಾಲೆಯನ್ನ ಆಧುನೀಕರಣ ಮಾಡಬೇಕು ಎಂಬುದು ರೈತರ ಬಹಳ ವರ್ಷಗಳ ಬೇಡಿಕೆಯಾಗಿತ್ತು. ಆ ಹಿನ್ನಲೆಯಲ್ಲಿ ಹಿಂದಿನ ಬಿಜೆಪಿ ಸರ್ಕಾರ 140 ಕಿ.ಮಿ ನಾಲೆ ಅಭಿವೃದ್ದಿಗೆ ಮುಂದಾಗಿತ್ತು.

ಪುಟ 2

ಜಸ್ಟ್ ಮಿಸ್, ಮರ ಹತ್ತಿ ಆನೆ ದಾಳಿಯಿಂದ ತಪ್ಪಿಸಿಕೊಂಡ ಇಟಿಎಫ್ ಸಿಬ್ಬಂದಿ!

ಚಿಕ್ಕಮಗಳೂರು: ಕಾಫಿನಾಡ ಮಲೆನಾಡು ಭಾಗದಲ್ಲಿ ಆನೆ ಹಾವಳಿ ಮುಂದುವರೆದಿದ್ದು ಆನೆ ದಾಳಿಯಿಂದ ಎಲಿಫೆಂಟ್ ಟಾಸ್ಕ್ ಫೋರ್ಸ್ ಸಿಬ್ಬಂದಿಯೊಬ್ಬರು ಮರಹತ್ತಿ ಜೀವ ಉಳಿಸಿಕೊಂಡಿರುವ ಘಟನೆ ಎನ್.ಆರ್.ಪುರ ತಾಲೂಕಿನ ಸಾಲೂರು ಅರಣ್ಯದಲ್ಲಿ ನಡೆದಿದೆ.

ಎನ್.ಆರ್.ಪುರ ತಾಲೂಕಿನಲ್ಲಿ ಇತ್ತೀಚೆಗೆ ಆನೆ ಹಾವಳಿ ಮಿತಿ ಮೀರಿದೆ. ಕಾಡಾನೆಗಳು ಪ್ರತಿನಿತ್ಯ ಪುಂಡಾಟ ಮೆರೆಯುತ್ತಿದ್ದು, ಮೂರು ತಿಂಗಳಲ್ಲಿ ಇಬ್ಬರು ಆನೆ ದಾಳಿಗೆ ತುತ್ತಾಗಿದ್ದಾರೆ.

ಶುಕ್ರವಾರ ಕೂಡ ಕಾಫಿತೋಟಕ್ಕೆ ಬಂದಿದ್ದ ಪುಂಡಾನೆಯೊಂದನ್ನು ಓಡಿಸಲು ಹೋಗಿದ್ದ ಇಟಿಎಫ್ ಸಿಬ್ಬಂದಿ ಮೇಲೆಯೇ ಆನೆಯೊಂದು ದಾಳಿ ಮಾಡಲು ಮುಂದಾಗಿದೆ.

ಸಾಲೂರು ಗ್ರಾಮಕ್ಕೆ ಎಂಟ್ರಿ ಕೊಟ್ಟಿದ್ದ ಕಾಡಾನೆಯನ್ನು ಓಡಿಸುವ ವೇಳೆ ಆನೆ ಇಟಿಎಫ್ ಸಿಬ್ಬಂದಿ ಮೇಲೆ ದಾಳಿ ನಡೆಸಲು ಮುಂದಾಗಿದೆ. ತಕ್ಷಣ ಎಚ್ಚೆತ್ತ ಇಟಿಎಫ್ ಸಿಬ್ಬಂದಿ ಮರವನ್ನೇರಿ ಜೀವ ಉಳಿಸಿಕೊಂಡಿದ್ದಾರೆ.

ಮರವೇರಿ ಕುಳಿತ ನಂತರವೂ ಕಾಡಾನೆ ಮರವನ್ನು ಅಲುಗಾಡಿಸಲು ಮುಂದಾಗಿದ್ದು, ಈ ದೃಶ್ಯವನ್ನು ಮರದ ಮೇಲೆ ಕುಳಿತುಕೊಂಡು ಆನೆ ನಿಗ್ರಹ ದಳದ ಸಿಬ್ಬಂದಿ ತಮ್ಮ ಮೊಬೈಲ್ ನಲ್ಲಿ ಸೆರೆ ಹಿಡಿದಿದ್ದಾರೆ.

ಪುಟ 2

ಬಸ್, ಮೆಟ್ರೋ ದರ ಏರಿಕೆ ಬೆನ್ನಲ್ಲೇ ಅಡುಗೆ ಎಣ್ಣೆ ಬೆಲೆ ಏರಿಕೆ!

ಬೆಂಗಳೂರು: ಬಸ್, ಮೆಟ್ರೋ, ಹಾಲು ದರ ಏರಿಕೆಯ ಬೆನ್ನಲ್ಲೇ ಈಗ ಅಡುಗೆ ಎಣ್ಣೆ ಬೆಲೆ ಏರಿಕೆಯ ಬರೆ ಬಿದ್ದಿದೆ. ಅದರಲ್ಲೂ ತೆಂಗಿನಕಾಯಿ ಎಣ್ಣೆ ದರ ಲೀಟರ್‌ಗೆ 300 ರೂ. ಗಡಿ ದಾಟಿದೆ.

ಯಾವುದೇ ಅಡುಗೆ ಮಾಡಬೇಕಾದರೂ ಅಡುಗೆ ಎಣ್ಣೆ ಬೇಕೇ ಬೇಕು. ಆದರೆ ಖಾದ್ಯ ತೈಲ ಬೆಲೆ ಕಳೆದ ಒಂದು ತಿಂಗಳಿಂದ ಏರಿಕೆಯಾಗುತ್ತಿದೆ. ಹೀಗಾಗಿ ಒಂದು ತಿಂಗಳ ಹಿಂದಿನ ಬೆಲೆಗೂ ಈಗಿನ ಬೆಲೆಗೂ 10 ? 20 ರೂ. ಏರಿಕೆಯಾಗಿದೆ.

ಜಾಗತಿಕ ಮಟ್ಟದಲ್ಲಿ ಪೂರೈಕೆ ಕಡಿಮೆಯಾಗುತ್ತಿರುವ ಹಿನ್ನೆಲೆಯಲ್ಲಿ ಸೂರ್ಯಕಾಂತಿ ಎಣ್ಣೆಯ ದರ ಏರಿಕೆಯಾಗಿದೆ. ಪ್ರಮುಖವಾಗಿ ಸನ್ ಫ್ಲವರ್, ಪಾಮ್ ಆಯಿಲ್, ಕಡಲೆಕಾಯಿ ಎಣ್ಣೆ, ಅರಳೆಎಣ್ಣೆ ಹಾಗೂ ಸಾಸಿವೆ ಎಣ್ಣೆಯಲ್ಲಿ 10–20 ರೂ. ರೂ. ಹೆಚ್ಚಾಗಿದೆ ಎನ್ನುತ್ತಾರೆ ಖಾದ್ಯತೈಲ ವ್ಯಾಪಾರಿಗಳು.

ಪುಟ 2

ಕೇಂದ್ರ ಸರ್ಕಾರದ ಶಾಕಿಂಗ್ ನಿರ್ಧಾರ

119 ಮೊಬೈಲ್ ಆಪ್ಸ್ ಬ್ಯಾನ್

ನವದೆಹಲಿ: ಕೇಂದ್ರದ ನರೇಂದ್ರ ಮೋದಿ ಸರ್ಕಾರ ಮತ್ತೊಮ್ಮೆ ಚೀನಾ ಸಂಬಂಧಿತ ಮೊಬೈಲ್ ಅಪ್ಲಿಕೇಶನ್‌ಗಳ ಮೇಲೆ ಡಿಜಿಟಲ್ ದಾಳಿ ನಡೆಸಿದೆ. ಸರ್ಕಾರವು 119 ಚೀನೀ ಮೊಬೈಲ್ ಅಪ್ಲಿಕೇಶನ್‌ಗಳನ್ನು ಏಕಕಾಲದಲ್ಲಿ ನಿಷೇಧಿಸಿದೆ. ತೆಗೆದುಹಾಕಲಾದ ಅಪ್ಲಿಕೇಶನ್‌ಗಳು ಮುಖ್ಯವಾಗಿ ವಿಡಿಯೋ ಮತ್ತು ವಾಯ್ಸ್ ಚಾಟ್ ಪ್ಲಾಟ್‌ಫಾರ್ಮ್‌ಗಳನ್ನು ಒಳಗೊಂಡಿವೆ. ಈ ಮೊಬೈಲ್ ಅಪ್ಲಿಕೇಶನ್‌ಗಳಲ್ಲಿ ಹೆಚ್ಚಿನವು ಚೈನೀಸ್ ಮತ್ತು ಹಾಂಗ್ ಕಾಂಗ್ ಅಪ್ಲಿಕೇಶನ್‌ಗಳಾಗಿವೆ. ಐಟಿ ಕಾಯ್ದೆಯ ಸೆಕ್ಷನ್ 69ಎ ಅಡಿಯಲ್ಲಿ ನಿರ್ಬಂಧಿಸುವ ಆದೇಶಗಳನ್ನು ನೀಡಲಾಗಿದ್ದರೂ, ಅಧಿಕಾರಿಗಳು ಈ ಅಪ್ಲಿಕೇಶನ್‌ಗಳಿಂದ ಉಂಟಾಗುವ ಭದ್ರತಾ ಅಪಾಯಗಳನ್ನು ಸಾರ್ವಜನಿಕವಾಗಿ ಬಹಿರಂಗಪಡಿಸಿಲ್ಲ.

ಮನಿ ಕಂಟ್ರೋಲ್ ವರದಿಯ ಪ್ರಕಾರ, ಇಷ್ಟೊಂದು ದೊಡ್ಡ ಸಂಖ್ಯೆಯ ಮೊಬೈಲ್ ಆಪ್‌ಗಳನ್ನು ನಿಷೇಧಿಸುವ ನಿರ್ಧಾರ 2020 ರ ನಂತರ ಇದೇ ಮೊದಲ ಬಾರಿ ಆಗಿದೆ. ಆ ಸಮಯದಲ್ಲಿಯೂ ಸಹ, ಸರ್ಕಾರವು ಚೀನಾದ ಅಪ್ಲಿಕೇಶನ್‌ಗಳ ಮೇಲೆ ನಿಷೇಧವನ್ನು ಘೋಷಿಸಿತು. ಇವುಗಳಲ್ಲಿ ಟಿಕ್ ಟಾಕ್ ಮತ್ತು ಶೇರಿಯಂತಹ ಜನಪ್ರಿಯ ಅಪ್ಲಿಕೇಶನ್‌ಗಳು ಸೇರಿವೆ. ಕಳೆದ ಬಾರಿಯಂತೆ, ಈ ಬಾರಿಯೂ ರಾಷ್ಟ್ರೀಯ ಭದ್ರತಾ ಕಾಳಜಿಯನ್ನು ಉಲ್ಲೇಖಿಸಿ ಮೊಬೈಲ್ ಅಪ್ಲಿಕೇಶನ್‌ಗಳನ್ನು ನಿಷೇಧಿಸಲಾಗಿದೆ.

ಸರ್ಕಾರ ಮೊಬೈಲ್ ಅಪ್ಲಿಕೇಶನ್‌ಗಳನ್ನು ಯಾವಾಗ ನಿಷೇಧಿಸಿತ್ತು?: ಜೂನ್ 20, 2020 ರಂದು, ಸರ್ಕಾರವು ಸುಮಾರು 100 ಚೀನೀ ಅಪ್ಲಿಕೇಶನ್‌ಗಳನ್ನು ನಿಷೇಧಿಸಿತು. 2021 ಮತ್ತು 2022 ರಲ್ಲಿ ಚೀನಾದ ಮೊಬೈಲ್ ಅಪ್ಲಿಕೇಶನ್‌ಗಳ ಮೇಲೆ ಇದೇ ರೀತಿಯ ನಿಷೇಧವನ್ನು ವಿಧಿಸಲಾಯಿತು. ಆದಾಗ್ಯೂ, ಆ ಸಮಯದಲ್ಲಿ ನಿಷೇಧಿತ ಮೊಬೈಲ್ ಅಪ್ಲಿಕೇಶನ್‌ಗಳ ಸಂಖ್ಯೆ ಕಡಿಮೆ ಇತ್ತು.

ಐಟಿ ಕಾಯ್ದೆಯ ಸೆಕ್ಷನ್ 69ಎ ಅಡಿಯಲ್ಲಿ ಮೊಬೈಲ್ ಅಪ್ಲಿಕೇಶನ್‌ಗಳನ್ನು ನಿಷೇಧಿಸಲು ಸರ್ಕಾರ ಆದೇಶಿಸಿದೆ. ಸಿಂಗಾಪುರ, ಅಮೆರಿಕ, ಯುನೈಟೆಡ್ ಕಿಂಗ್‌ಡಮ್ ಮತ್ತು ಆಸ್ಟ್ರೇಲಿಯಾದ ಕೆಲವು ಅಪ್ಲಿಕೇಶನ್‌ಗಳನ್ನು ನಿಷೇಧಿಸಲಾಗಿದೆ.

ರಾಷ್ಟ್ರೀಯ ಭದ್ರತೆ ಮತ್ತು ಸಾರ್ವಜನಿಕ ಸುವ್ಯವಸ್ಥೆಯ ಆಧಾರದ ಮೇಲೆ ಆನ್‌ಲೈನ್ ವಿಷಯಗಳಿಗೆ ಪ್ರವೇಶವನ್ನು ನಿಷೇಧಿಸುವ ಅಧಿಕಾರವನ್ನು ಐಟಿ ಕಾಯ್ದೆಯ ಸೆಕ್ಷನ್ 69ಎ ಕೇಂದ್ರ ಸರ್ಕಾರಕ್ಕೆ ನೀಡುತ್ತದೆ.

ಸರ್ಕಾರದ ಆದೇಶಗಳ ಹೊರತಾಗಿಯೂ, 119 ಅಪ್ಲಿಕೇಶನ್‌ಗಳಲ್ಲಿ ಹೆಚ್ಚಿನವು ಇನ್ನೂ ಗೂಗಲ್ ಪ್ಲೇ ಸ್ಟೋರ್‌ನಲ್ಲಿ ಲಭ್ಯವಿದೆ. ವರದಿಯ ಪ್ರಕಾರ, ಇದುವರೆಗೆ ಗೂಗಲ್ ಪ್ಲೇ ಸ್ಟೋರ್‌ನಿಂದ ಕೇವಲ 15 ಅಪ್ಲಿಕೇಶನ್‌ಗಳನ್ನು ತೆಗೆದುಹಾಕಲಾಗಿದೆ. ಭಾರತ ಸರ್ಕಾರ ನಿರ್ಬಂಧಿಸಿದ 119 ಅಪ್ಲಿಕೇಶನ್‌ಗಳಲ್ಲಿ, ಕೇವಲ ಮೂರು ಅಪ್ಲಿಕೇಶನ್‌ಗಳ ಹೆಸರು ಮಾತ್ರ ರಿವೀಲ್ ಆಗಿದೆ. ಇವುಗಳಲ್ಲಿ ಸಿಂಗಾಪುರ ಮೂಲದ ವಿಡಿಯೋ ಚಾಟ್ ಮತ್ತು ಗೇಮಿಂಗ್ ಪ್ಲಾಟ್‌ಫಾರ್ಮ್ ಚಿಲ್‌ಚಾಟ್, ಚೀನೀ ಡೆವಲಪರ್ ಚಾಂಗ್ ಆಪ್ ಮತ್ತು ಆಸ್ಟ್ರೇಲಿಯಾದ ಅಪ್ಲಿಕೇಶನ್ ಹನಿಕಾಂಬ್ ಸೇರಿವೆ. ಭದ್ರತಾ ಕಾರಣಗಳಿಗಾಗಿ ನಿಷೇಧಿಸಲಾದ ಅಪ್ಲಿಕೇಶನ್‌ಗಳ ಪಟ್ಟಿಯನ್ನು ಸರ್ಕಾರ ಬಿಡುಗಡೆ ಮಾಡಿಲ್ಲ.

ಇನ್ನು ಈ ನಿಷೇಧವು ತಮ್ಮ ಬಳಕೆದಾರರ ಮೇಲೆ ಬೀರುವ ಪರಿಣಾಮದ ಬಗ್ಗೆ ಬಾಧಿತ ಅಪ್ಲಿಕೇಶನ್‌ಗಳ ಡೆವಲಪರ್‌ಗಳು ಕಳವಳ ವ್ಯಕ್ತಪಡಿಸಿದ್ದಾರೆ. ಉದಾಹರಣೆಗೆ, ಚಿಲ್ ಚಾಟ್, ಇದನ್ನು ನಿರ್ಬಂಧಿಸುವುದರಿಂದ ಅನೇಕ ಭಾರತೀಯ ಬಳಕೆದಾರರಿಗೆ ದೈನಂದಿನ ಸಂವಹನ ಮತ್ತು

ಪುಟ 2

ನಂದಿನಿ ಹಾಲಿನ ದರ ಏರಿಕೆ ಬಗ್ಗೆ ಕೆಎಂಎಫ್ ಅಧ್ಯಕ್ಷ ಭೀಮಾನಾಯ್ಕ್ ನೀಡಿದ್ರು ಬಿಗ್ ಅಪ್ಡೇಟ್

ಬಳ್ಳಾರಿ: ಬಜೆಟ್ ನಂತರ ರಾಜ್ಯ ಸರ್ಕಾರ ಕೆಎಂಎಫ್ ನಂದಿನಿ ಹಾಲಿನ ದರ 5 ರೂ. ಏರಿಕೆ ಮಾಡುವ ಸಾಧ್ಯತೆ ಇದೆ ಎನ್ನಲಾಗುತ್ತಿದೆ. ಇದಕ್ಕೆ ಕೆಎಂಎಫ್ ಅಧ್ಯಕ್ಷ ಭೀಮಾನಾಯ್ಕ್ ಸ್ಪಷ್ಟನೆ ನೀಡಿದ್ದು, ನಂದಿನಿ ಹಾಲಿನ ದರ ಹೆಚ್ಚಳ ಬಗ್ಗೆ ಸರ್ಕಾರ ನಿರ್ಧಾರ ಮಾಡಿಲ್ಲ ಎಂದು ಹೇಳಿದರು.

ಬಳ್ಳಾರಿಯಲ್ಲಿ ಮಾತನಾಡಿದ ಅವರು, ನಂದಿನಿ ಹಾಲಿನ ದರ ಹೆಚ್ಚಳ ಮಾಡುವಂತೆ ಒತ್ತಡ ಇದೆ.

ಪುಟ 2

ಸರ್ಕಾರಿ ನೌಕರಿ ಕೊಡಿಸುತ್ತೇನೆಂದು ಕೋಟಿ ಕೋಟಿ ವಂಚನೆ

ಮಂಡ್ಯ: ಸರ್ಕಾರಿ ಕೆಲಸ ಪಡೆಯಬೇಕು ಎಂದರೆ ಅರ್ಹತೆ ಜೊತೆಗೆ ಪರೀಕ್ಷೆಯಲ್ಲಿ ಪಾಸ್ ಆಗಬೇಕು. ಆದರೆ ಇಲ್ಲೊಬ್ಬ ನೀವು ಲಕ್ಷ ಲಕ್ಷ ಹಣ ಕೊಡಿ ಸಾಕು, ನಿಮ್ಮ ಮಕ್ಕಳಿಗೆ ಸರ್ಕಾರಿ ಕೆಲಸ ಕೊಡಿಸುತ್ತೇನೆ ಎಂದು ಕೋಟಿ ಕೋಟಿ ರೂ. ವಂಚನೆ ಮಾಡಿರೋದು ಮಂಡ್ಯದಲ್ಲಿ ಬೆಳಕಿಗೆ ಬಂದಿದೆ.

ಮಂಡ್ಯ ನಗರದ ತಾವರೆಗೆರೆ ನಿವಾಸಿ ಹೆಚ್.ಸಿ.ವೆಂಕಟೇಶ್ ವಂಚಿಸಿದ ವ್ಯಕ್ತಿ. ತಾನೊಬ್ಬ ದೊಡ್ಡ ಅಧಿಕಾರಿ ಎಂದು ಬಿಂಬಿಸಿಕೊಂಡು ನಿಮ್ಮ ಮಕ್ಕಳಿಗೆ, ನಿಮ್ಮ ಹೆಂಡತಿಗೆ ಸರ್ಕಾರಿ ಕೆಲಸ ಕೊಡಿಸುತ್ತೇನೆ ಎಂದು ಲಕ್ಷ ಲಕ್ಷ ಪೀಕಿ ವಂಚಿಸೋದು ಈತನ ಕೆಲಸ. ವಿಧಾನಸೌಧದಲ್ಲಿ ಅಧಿಕಾರಿಯಾಗಿದ್ದೇನೆ ಎಂದು ಬಿಲ್ಡಪ್ ಕೊಟ್ಟು ಈ ಭೂಪ ಮಂಡ್ಯದ ಹಲವರಿಗೆ ವಂಚಿಸಿದ್ದಾನೆ.

ವೆಂಕಟೇಶ್ ತಾವರಗೆರೆಯ ಗಾಯತ್ರಿ ಎಂಬವರಿಗೆ ನಿಮ್ಮ ಮೂವರು ಮಕ್ಕಳಿಗೆ ಅಬಕಾರಿ ಇಲಾಖೆಯಲ್ಲಿ ಡ್ರೈವರ್ ಕೆಲಸ ಕೊಡಿಸುತ್ತೇನೆ. ತಲಾ ಒಬ್ಬರಿಗೆ 6 ಲಕ್ಷದಂತೆ 18 ಲಕ್ಷ ಕೊಡಿ ಎಂದಿದ್ದ. ಇದನ್ನು ನಂಬಿದ್ದ ಗಾಯತ್ರಿ 14 ಲಕ್ಷ ಹಣವನ್ನ ಹಂತ-ಹಂತವಾಗಿ ನೀಡಿದ್ದರು. ಆದರೆ ಹಣ ಕೊಟ್ಟು ಒಂದೂವರೆ ವರ್ಷ ಕಳೆದರೂ ಕೆಲಸ ಸಿಕ್ಕಿಲ್ಲ.

ಪುಟ 2

ಚಾಮುಂಡಿ ಬೆಟ್ಟದಲ್ಲಿ ನಿಯಂತ್ರಣಕ್ಕೆ ಬಂದ ಕಾಡ್ಗಿಚ್ಚು

ಮೈಸೂರು: ಇಲ್ಲಿನ ಚಾಮುಂಡಿ ಬೆಟ್ಟದ ಕಾಡಿನಲ್ಲಿ ಶುಕ್ರವಾರ ಮಧ್ಯಾಹ್ನದಿಂದ ಕಾಣಿಸಿಕೊಂಡಿದ್ದ ಕಾಡ್ಗಿಚ್ಚು ಸದ್ಯ ನಿಯಂತ್ರಣಕ್ಕೆ ಬಂದಿದೆ.

ಚಾಮುಂಡಿ ಬೆಟ್ಟದ ಬಂಡೀಪಾಳ್ಯ ಉತ್ತನಹಳ್ಳಿ ಭಾಗದ ಕಾಡಿನಲ್ಲಿ ಶುಕ್ರವಾರ ಮಧ್ಯಾಹ್ನ ಬೆಂಕಿ ಕಾಣಿಸಿಕೊಂಡಿದೆ. ಇದೀಗ ಹರಸಾಹಸಪಟ್ಟು ಬೆಂಕಿ ಸಂಪೂರ್ಣ ನಿಯಂತ್ರಿಸುವಲ್ಲಿ ಅಗ್ನಿಶಾಮಕ ಸಿಬ್ಬಂದಿ ಯಶಸ್ವಿಯಾಗಿದ್ದಾರೆ.

ಘಟನೆ ಸಂಬಂಧ ಕಿಡಿಗೇಡಿಗಳು ಬೆಂಕಿ ಹಾಕಿರಬಹುದು ಎಂದು ಶಂಕಿಸಲಾಗಿದೆ. ಬೆಂಕಿಯು ವ್ಯಾಪಕವಾಗಿ ಹರಡಿದ್ದು, ಅಪಾರ ಪ್ರಮಾಣದ ಸಸ್ಯ ಸಂಪತ್ತು ನಾಶವಾಗಿದೆ. ತಡರಾತ್ರಿಯವರೆಗೂ ಬೆಟ್ಟದ ಸುತ್ತ ದಟ್ಟ ಹೊಗೆ ಕಾಣಿಸಿಕೊಂಡಿದೆ.

ಬೆಂಕಿ ಅವಘಡವನ್ನು ಮಾನವ ಕೃತ್ಯ ಎಂದು ಶಂಕಿಸಲಾಗಿದ್ದು, ಬೀಡಿ, ಸಿಗರೇಟು ಸೇದುವವರು ಬೆಂಕಿಕಡ್ಡಿ ಹಚ್ಚಿ ಸರಿಯಾಗಿ ಆರಿಸದೆ ಬಿಸಾಡಿದ್ದರಿಂದ ಬೆಂಕಿ ಹತ್ತಿಕೊಂಡಿರಬಹುದು ಎಂದು ಅರಣ್ಯ ಇಲಾಖೆ ಅಧಿಕಾರಿಗಳು ತಿಳಿಸಿದ್ದಾರೆ.

ಸ್ನೇಹಮಯಿ ಕೃಷ್ಣ ವಿರುದ್ಧ ಬೆಂಗಳೂರಿನ ಸ್ಮಶಾನದಲ್ಲಿ ವಾಮಾಚಾರ

ಮಂಗಳೂರು: ಮುಡಾ ಹಗರಣದ ದೂರುದಾರ ಸ್ನೇಹಮಯಿ ಕೃಷ್ಣ ಮತ್ತು ಗೋವಿಂದರಾಜು ಸೇರಿ ಹಲವರ ಮೇಲೆ ವಾಮಾಚಾರ ಮಾಡಿಸಿದ್ದಾರೆ

ಎಂಬ ಆರೋಪದ ಮೇಲೆ ಮಂಗಳೂರು ಪೊಲೀಸರು ಬೆಂಗಳೂರಿನಲ್ಲಿ ಇಬ್ಬರು ಆರೋಪಿಗಳು ವಶಕ್ಕೆ ಪಡೆದಿದ್ದಾರೆ. ಸ್ನೇಹಮಯಿ ಕೃಷ್ಣ ಮೇಲೆ ಬೆಂಗಳೂರಿನ ಅಶೋಕ್ ನಗರದ ಸ್ಮಶಾನದಲ್ಲಿ ಕಾಳಿಕಾಂಬ ಗುಡಿಯ ಅರ್ಚಕರಿಗೆ ವಿಚಾರ ತಿಳಿಸದೆ ಈ ಇಬ್ಬರು ಆರೋಪಿಗಳು ಕುರಿಗಳನ್ನು ಬಲಿ ನೀಡಿ, ವಾಮಾಚಾರ ಮಾಡಿದ್ದಾರೆ ಎಂದು ಪೊಲೀಸರು ತನಿಖೆಯಲ್ಲಿ ಕಂಡುಕೊಂಡಿದ್ದಾರೆ.

ಸ್ನೇಹಮಯಿ ಕೃಷ್ಣ, ಗಂಗರಾಜು, ಪ್ರಸಾದ್ ಅತ್ತಾವರ, ಶ್ರೀನಿಧಿ ಮತ್ತು ಸುಮಾ ಆಚಾರ್ಯ ಹೆಸರಿನ ಚೀಟಿ ಕಾಳಿಕಾಂಬ ದೇವಿ ಕೊರಳಿಗೆ ಹಾಕಲಾಗಿತ್ತು. ಬಲಿ ನೀಡಿದ್ದ ಕುರಿಗಳ ರಕ್ತವನ್ನ ಸ್ನೇಹಮಯಿ, ಗಂಗರಾಜು ಫೋಟೋಗೆ ಅರ್ಪಣೆ ಮಾಡಲಾಗಿತ್ತು. ವಾಮಾಚಾರದ ದೃಶ್ಯ ಶ್ರೀರಾಮ ಸೇನೆ ಮುಖಂಡ ಪ್ರಸಾದ್ ಅತ್ತಾವರ್ ಮೊಬೈಲ್ ನಲ್ಲಿ ಪತ್ತೆಯಾಗಿತ್ತು. ಈ ಹಿನ್ನೆಲೆಯಲ್ಲಿ ಪ್ರಸಾದ್ ಅತ್ತಾವರ್‌ನನ್ನು ಪೊಲೀಸರು ಬಂಧಿಸಿದ್ದಾರೆ.

ಏನಿದು ಪ್ರಕರಣ: ಮಸಾಜ್ ಪರ್ಲಾರ್ ಗಲಾಟೆಯಲ್ಲಿ ಬಂಧನವಾಗಿರುವ ಶ್ರೀರಾಮ ಸೇನೆ ಮುಖಂಡ ಪ್ರಸಾದ್ ಅತ್ತಾವರ ಮೊಬೈಲ್ ಪರಿಶೀಲಿಸಿದಾಗ ಸ್ಫೋಟಕ ಅಂಶ ಪೊಲೀಸರಿಗೆ ಶಕ್ತಿ ದೇವತೆಯ ಮುಂದೆ ಪ್ರಾಣಿ ಬಲಿ ಕೊಟ್ಟು ಅದರ ರಕ್ತವನ್ನು ಮುಡಾ ಹಗರಣದ ದೂರುದಾರ ಸ್ನೇಹಮಯಿ ಕೃಷ್ಣ ಮತ್ತು ಆರ್‌ಟಿಐ ಕಾರ್ಯಕರ್ತ ಗಂಗರಾಜು ಫೋಟೋಗೆ ಹಚ್ಚಿರುವ

ಪುಟ 2

ಕೊಲೆಗೈದು ಕುಂಬ ಮೇಳಕ್ಕೆ ಹಾರಿದ ಹಂತಕ

ತಂಗಿ ಜೊತೆ ಸರಸಕ್ಕೆ ಬಂದವ ಮಟ್ಯಾಶ್!

ಕಲಬುರಗಿ: ತಂಗಿಯ ಜೊತೆ ಪ್ರೀತಿ-ಪ್ರೇಮ-ಜೊತೆ ಕಾಮದಾಟ ಶುರು ಇಟ್ಕೊಂಡಿದ್ದ ವ್ಯಕ್ತಿ ರೆಡ್ ಹ್ಯಾಂಡ್ ಆಗಿ ಅಣ್ಣನ ಜೊತೆ ಸಿಕ್ಕಿಹಾಕೊಂಡಿದ್ದು, ಅಣ್ಣ ಕೋಪದಲ್ಲಿ ಆತನನ್ನು ಹತ್ಯೆ ಮಾಡಿರುವ ಘಟನೆ ಕಲಬುರಗಿ ಜಿಲ್ಲೆಯಲ್ಲಿ ನಡೆದಿದೆ.

ತಂಗಿಯ ಪ್ರೀತಿ ವಿಷಯಕ್ಕೆ ಸಂಬಂಧಿಸಿದಂತೆ ಭೀಕರ ಕೊಲೆಯೊಂದು ನಡೆದಿದೆ. ಫೆಬ್ರವರಿ 16 ರಿಂದ ಕಾಣೆಯಾಗಿದ್ದ ವ್ಯಕ್ತಿಯ ಶವ ಪೊಲೀಸರಿಗೆ ಪತ್ತೆಯಾಗಿದ್ದು, ಈ ಪ್ರಕರಣಕ್ಕೆ ಸಂಬಂಧಿಸಿದಂತೆ ಹಲವು ಆಘಾತಕಾರಿ ವಿಷಯಗಳು ಬೆಳಕಿಗೆ ಬಂದಿವೆ.

ಆಳಂದ ತಾಲೂಕಿನ ಖಜೂರಿ ಗ್ರಾಮದ ರಾಹುಲ್ ಎಂಬಾತನೇ ಕೊಲೆಯಾದ ದುರ್ದೈವಿ. ರಾಹುಲ್ ಆಳಂದ ತಾಲೂಕಿನ ಆನೂರು ಗ್ರಾಮದ ಭಾಗ್ಯವಂತಿ ಎಂಬ ಯುವತಿಯನ್ನು ಪ್ರೀತಿಸುತ್ತಿದ್ದನು. ಜೀಪ್ ಚಾಲಕನಾಗಿದ್ದ ರಾಹುಲ್, ಭಾಗ್ಯವಂತಿಯನ್ನು ಪ್ರತಿದಿನ ಕಾಲೇಜಿಗೆ ಕರೆದೊಯ್ಯುತ್ತಿದ್ದಾಗ ಇಬ್ಬರ ನಡುವೆ ಪ್ರೇಮಾಂಕುರವಾಗಿತ್ತು. ಈ ಪ್ರೀತಿ ಮದುವೆಯಾಗಿ ಮಗುವಾದ ನಂತರವೂ ಮುಂದುವರೆದಿತ್ತು.

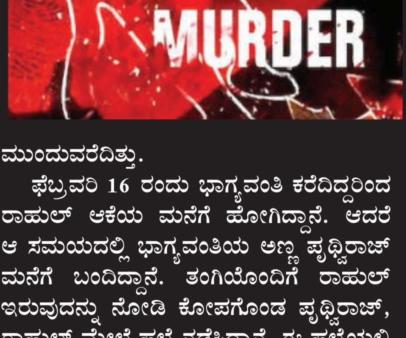

ಫೆಬ್ರವರಿ 16 ರಂದು ಭಾಗ್ಯವಂತಿ ಕರೆದಿದ್ದರಿಂದ ರಾಹುಲ್ ಆಕೆಯ ಮನೆಗೆ ಹೋಗಿದ್ದಾನೆ. ಆದರೆ ಆ ಸಮಯದಲ್ಲಿ ಭಾಗ್ಯವಂತಿಯ ಅಣ್ಣ ಪೃಥ್ವಿರಾಜ್ ಮನೆಗೆ ಬಂದಿದ್ದಾನೆ. ತಂಗಿಯೊಂದಿಗೆ ರಾಹುಲ್ ಇರುವುದನ್ನು ನೋಡಿ ಕೋಪಗೊಂಡ ಪೃಥ್ವಿರಾಜ್, ರಾಹುಲ್ ಮೇಲೆ ಹಲ್ಲೆ ನಡೆಸಿದ್ದಾನೆ. ಈ ಹಲ್ಲೆಯಲ್ಲಿ ರಾಹುಲ್ ಸ್ಥಳದಲ್ಲೇ ಮೃತಪಟ್ಟಿದ್ದಾನೆ.

ರಾಹುಲ್ ಖಜೂರಿಯನ್ನ ಕೊಲೆ ಮಾಡಿದ ಬಳಿಕ ಹಂತಕರು ಮೃತದೇಹಕ್ಕೆ ಕಲ್ಲು ಕಟ್ಟಿ ನೀರಿನೊಳಗೆ ಬಿಸಾಡಿದ್ದಾರೆ. ಶವ ಮೇಲೆ ತೇಲದಂತೆ ಬೃಹತ್ ಕಲ್ಲು ಕಟ್ಟಿದ್ದಾರೆ. ಈ ಸಂಬಂಧ ಆಳಂದ ಪೊಲೀಸರು ಕಾರ್ಯಾಚರಣೆ ನಡೆಸಿದ್ದು, ಪವನ್ ಹಾಗೂ ಓರ್ವ ಅಪ್ರಾಪ್ತ ವಯಸ್ಸಿನ ಬಾಲಕನನ್ನು ಬಂಧಿಸಿದ್ದಾರೆ.

ರಾಹುಲ್‌ನ ಶವವನ್ನು ತನ್ನ ಸ್ನೇಹಿತ ಪವನ್ ಮತ್ತು ಮತ್ತೊಬ್ಬ ಅಪ್ರಾಪ್ತನ ಸಹಾಯದಿಂದ ಬೈಕ್‌ನಲ್ಲಿಟ್ಟುಕೊಂಡು ಹೋಗಿ ಸಾಂಗ್ವಿ ಡ್ಯಾಂನಲ್ಲಿ ಎಸೆದಿದ್ದಾನೆ. ನಂತರ ಏನೂ ನಡೆದಿಲ್ಲವೇನೋ ಎಂಬಂತೆ ಪೃಥ್ವಿರಾಜ್ ಕುಂಭಮೇಳಕ್ಕೆ ಹೋಗಿದ್ದಾನೆ.

ಕಾಣೆಯಾದ ರಾಹುಲ್‌ನ ಮೊಬೈಲ್ ಸಿಡಿಆರ್ ಆಧರಿಸಿ ಪೊಲೀಸರು ತನಿಖೆ ನಡೆಸಿದಾಗ ಈ ಎಲ್ಲಾ ವಿಷಯಗಳು ಬೆಳಕಿಗೆ ಬಂದಿವೆ. 13 ದಿನಗಳ ನಂತರ ಪೊಲೀಸರಿಗೆ ರಾಹುಲ್‌ನ ಶವ ಪತ್ತೆಯಾಗಿದೆ.

ಪ್ರಕರಣಕ್ಕೆ ಸಂಬಂಧಿಸಿದಂತೆ ಪೃಥ್ವಿರಾಜ್, ಆತನ ತಂಗಿ ಭಾಗ್ಯವಂತಿ ಮತ್ತು ತಾಯಿ ಸೀತಾಬಾಯಿ ತಲೆಮರೆಸಿಕೊಂಡಿದ್ದಾರೆ.

ಪುಟ 2

10 ದಿನಗಳ ಒಳಗೆ ನಿಗಮ ಮಂಡಳಿಗೆ ನಿರ್ದೇಶಕರ ನೇಮಕ

ಬೆಂಗಳೂರು: 10 ದಿನಗಳ ಒಳಗೆ ನಿಗಮ ಮಂಡಳಿಗಳ ನಿರ್ದೇಶಕರ ನೇಮಕಾತಿ ಆಗಲಿದೆ ಎಂದು ಕೆಪಿಸಿಸಿ ಕಾರ್ಯಾಧ್ಯಕ್ಷ ಚಂದ್ರಶೇಖರ್ ತಿಳಿಸಿದ್ದಾರೆ. ಕೆಪಿಸಿಸಿ ಕಚೇರಿಯಲ್ಲಿ ಮಾತನಾಡಿದ ಅವರು, ನಿಗಮ ಮಂಡಳಿಗಳ ನಿರ್ದೇಶಕರ ನೇಮಕವನ್ನು ಸರ್ಕಾರ ಮಾಡಲಿದೆ. ನಾವು ಈಗಾಗಲೇ ಲಿಸ್ಟ್ ಕೊಟ್ಟಿದ್ದೇವೆ. ಅಧ್ಯಕ್ಷರು ಅದನ್ನು ಸರ್ಕಾರಕ್ಕೆ ಶಿಫಾರಸು ಮಾಡ್ತಾರೆ. 10 ದಿನಗಳ ಒಳಗೆ ನಿರ್ದೇಶಕರ ನೇಮಕ ಆಗಲಿದೆ ಎಂದು ತಿಳಿಸಿದ್ದಾರೆ. ಪರಮೇಶ್ವರ್ ನೇತೃತ್ವದ ಕಮಿಟಿ ಈಗಾಗಲೇ ಪಟ್ಟಿ ಕೊಟ್ಟಿದೆ. ನಾನು ಅದರಲ್ಲಿ ನಿರ್ದೇಶಕನಾಗಿದ್ದೆ. ಕೆಲವು ಬದಲಾವಣೆಗಳು ಆಗಿದೆ. ಹಾಗಾಗಿ ಸ್ವಲ್ಪ ವಿಳಂಬವಾಗಿದೆ ಎಂದು ಅವರು ಸ್ಪಷ್ಟನೆ ನೀಡಿದ್ದಾರೆ.

ಅಪ್ರಾಪ್ತ ಬಾಲಕನಿಂದ ಬೈಕ್ ಚಾಲನೆ: ಪೋಷಕರಿಗೆ ಬಿತ್ತು 25,000 ರೂ. ದಂಡ

ದಾವಣಗೆರೆ: ಅಪ್ರಾಪ್ತ ಬಾಲಕ ಬೈಕ್ ಚಾಲನೆ ಮಾಡಿದ ಹಿನ್ನೆಲೆ ಪೋಷಕರಿಗೆ ಚನ್ನಗಿರಿ ಪೊಲೀಸರು 25,000 ರೂ. ದಂಡ ವಿಧಿಸಿದ್ದಾರೆ. ಚನ್ನಗಿರಿ ಠಾಣೆಯ ವ್ಯಾಪ್ತಿಯಲ್ಲಿ ಪೊಲೀಸರು ವಾಹನಗಳ ತಪಾಸಣೆ ಮಾಡುತ್ತಿದ್ದಾಗ ಬಾಲಕನೊಬ್ಬ ಬೈಕ್ ಚಲಾಯಿಸುತ್ತಿರುವುದು ಗಮನಕ್ಕೆ ಬಂದಿದೆ. ಕೂಡಲೇ ಬೈಕ್ ವಶಕ್ಕೆ ಪಡೆದ ಪೊಲೀಸರು ಪರಿಶೀಲನೆ ನಡೆಸಿದರು. ಆತ ಅಪ್ರಾಪ್ತ ಎಂದು ತಿಳಿದುಬಂದಿದ್ದು, ಕೂಡಲೇ ಕ್ರಮ ಕೈಗೊಂಡ ಪೊಲೀಸರು ಪಾಲಕರಿಗೆ 25,000 ರೂ. ದಂಡ ವಿಧಿಸಿದ್ದಾರೆ. ಸಂಚಾರ ನಿಯಮ ಉಲ್ಲಂಘಿಸುವವರ ವಿರುದ್ಧ ಕಠಿಣ ಕ್ರಮ ಜರುಗಿಸಲಾಗುವುದು. ಸಾರ್ವಜನಿಕರು ಸಂಚಾರ ನಿಯಮಗಳನ್ನು ಕಡ್ಡಾಯವಾಗಿ ಪಾಲಿಸಬೇಕು ಎಂದು ಜಿಲ್ಲಾ ಪೊಲೀಸ್ ವರಿಷ್ಠಾಧಿಕಾರಿ ಉಮಾ ಪ್ರಶಾಂತ್ ಮನವಿ ಮಾಡಿದ್ದಾರೆ.

ಬೆಂಗಳೂರಿನಲ್ಲಿ ಪರಿಚಯಸ್ಥ ಮಹಿಳೆ ಮೇಲೆ ಗ್ಯಾಂಗ್ ರೇಪ್

ಬೆಂಗಳೂರು: ಪರಿಚಯಸ್ಥ ಮಹಿಳೆ ಮೇಲೆ ನಾಲ್ವರು ಯುವಕರು ಸಾಮೂಹಿಕ ಅತ್ಯಾಚಾರ ಎಸಗಿರುವ ಘಟನೆ ನಗರದ ಕೋರಮಂಗಲದಲ್ಲಿ ನಡೆದಿದೆ. ಕೋರಮಂಗಲದ ಜ್ಯೋತಿ ನಿವಾಸ ಜಂಕ್ಷನ್ ಬಳಿಯಿರುವ ಖಾಸಗಿ ಹೋಟೆಲ್‌ನ ಟೆರೆಸ್ ಮೇಲೆ ಕಾಮುಕರು ಪರಿಚಯಸ್ಥ ಮಹಿಳೆ ಮೇಲೆ ಅತ್ಯಾಚಾರ ಎಸಗಿದ್ದಾರೆ. ಈ ಕುರಿತು ಸಂತ್ರಸ್ತ ಮಹಿಳೆ ಮುಂಜಾನೆ 5 ಗಂಟೆ ಸುಮಾರಿಗೆ ಪೊಲೀಸರಿಗೆ ಮಾಹಿತಿ ನೀಡಿದ್ದಾರೆ. ಬಳಿಕ ಪ್ರಕರಣ ದಾಖಲಿಸಿಕೊಂಡಿರುವ ಕೋರಮಂಗಲ ಠಾಣೆ ಪೊಲೀಸರು ಘಟನಾ ಸ್ಥಳಕ್ಕೆ ಭೇಟಿ ನೀಡಿ ಪರಿಶೀಲಿಸಿದ್ದಾರೆ. ಕೃತ್ಯ ಎಸಗಿದ ಕಾಮುಕರಿಗಾಗಿ ಹುಡುಕಾಟ ನಡೆಸಿದ್ದಾರೆ. ಸದ್ಯ ಸಂತ್ರಸ್ತ ಮಹಿಳೆಗೆ ಖಾಸಗಿ ಆಸ್ಪತ್ರೆಯಲ್ಲಿ ಚಿಕಿತ್ಸೆ ಕೊಡಿಸಲಾಗುತ್ತಿದೆ ಎಂದು ಪೊಲೀಸ್ ಮೂಲಗಳು ತಿಳಿಸಿವೆ. ಒಂದು ತಿಂಗಳ ಹಿಂದೆಯಷ್ಟೇ ನಗರದ ಕೆ.ಆರ್ ಮಾರ್ಕೆಟ್‌ನಲ್ಲಿ ಬಸ್‌ಗಾಗಿ ಕಾಯುತ್ತಿದ್ದ ಮಹಿಳೆ ಮೇಲೆ ಸಾಮೂಹಿಕ ಅತ್ಯಾಚಾರ ಎಸಗಿದ್ದ ಘಟನೆ ನಡೆದಿತ್ತು.

ರೋಹಿಣಿ–ರೂಪಾ ಗಲಾಟೆ ಪ್ರಕರಣ; ಸಿಂಧೂರಿಗೆ ರಿಲೀಫ್ ನೀಡಿದ ಹೈಕೋರ್ಟ್

ಬೆಂಗಳೂರು: ಮಾನನಷ್ಟ ಪ್ರಕರಣದಲ್ಲಿ ಐಎಎಸ್ ಅಧಿಕಾರಿ ರೋಹಿಣಿ ಸಿಂಧೂರಿಗೆ ತಾತ್ಕಾಲಿಕ ರಿಲೀಫ್ ಸಿಕ್ಕಿದೆ. ಐಪಿಎಸ್ ಅಧಿಕಾರಿ ಡಿ.ರೂಪಾ ಮೌದ್ಗಿಲ್ ದಾಖಲಿಸಿದ್ದ ಕೇಸ್‌ಗೆ ಮಧ್ಯಂತರ ತಡೆಯಾಜ್ಞೆ ನೀಡಿ ಹೈಕೋರ್ಟ್ ವಿಚಾರಣೆ ಮುಂದೂಡಿದೆ.

ಮಾ.12 ರ ವರೆಗೆ ವಿಚಾರಣೆಯನ್ನು ಹೈಕೋರ್ಟ್ ಮುಂದೂಡಿಕೆ ಮಾಡಿದೆ. ಅರ್ಜಿ ವಿಚಾರಣಾ ಸಂದರ್ಭದಲ್ಲಿ ರಾಜಿ ಸಂಧಾನಕ್ಕೆ ಪ್ರಯತ್ನಿಸುವಂತೆ ನ್ಯಾ. ಮೊಹಮ್ಮದ್ ನವಾಜ್ ಸಲಹೆ ನೀಡಿದ್ದಾರೆ.

ಈ ಮೊದಲು ಬೆಂಗಳೂರಿನ 7 ನೇ ಎಸಿಎಂಎಂ ಕೋರ್ಟ್‌ಗೆ ರೂಪಾ ಖಾಸಗಿ ದೂರು ಸಲ್ಲಿಸಿದ್ದರು. ಐಎಎಸ್ ಅಧಿಕಾರಿ ರೋಹಿಣಿ ಸಿಂಧೂರಿಗೆ ಕೋರ್ಟ್ ನೋಟಿಸ್ ನೀಡಿತ್ತು. 2023ರ ಫೆ.19 ರಂದು ರೋಹಿಣಿ ಸಿಂಧೂರಿ ಮಾಧ್ಯಮ ಹೇಳಿಕೆ ನೀಡಿದ್ದಾರೆ. ನಂತರ ಅದನ್ನು ಎಕ್ಸ್ ಜಾಲತಾಣದಲ್ಲಿ ಹಂಚಿಕೊಂಡಿದ್ದಾರೆ. ಈ ಹೇಳಿಕೆಯಲ್ಲಿ ತಮ್ಮ ವಿರುದ್ಧ ಅವಹೇಳನಕಾರಿ ಆರೋಪ ಮಾಡಿದ್ದಾರೆ. ಈ ಹೇಳಿಕೆಯನ್ನು 1.8 ಲಕ್ಷ ಜನರು ವೀಕ್ಷಣೆ ಮಾಡಿದ್ದಾರೆ. ರೋಹಿಣಿ ಸಿಂಧೂರಿ ಅವರ ಅವಹೇಳನಕಾರಿ ಹೇಳಿಕೆ ನಂತರ ತಮ್ಮ ವರ್ಗಾವಣೆಯಾಗಿದೆ. 6 ತಿಂಗಳ ವರೆಗೆ ಸಂಬಳ ನೀಡದೇ ಹುದ್ದೆ ಇಲ್ಲದೇ ವರ್ಗಾಯಿಸಿದ್ದರು. ಈ ಹೇಳಿಕೆಯಿಂದ ನನ್ನ ತಂಗಿ, ಪತಿ, ಮಕ್ಕಳೂ ಮಾನಸಿಕ ಯಾತನೆ ಅನುಭವಿಸಿದ್ದಾರೆ ಎಂದು ರೋಹಿಣಿ ವಿರುದ್ಧ ರೂಪಾ ಮಾನನಷ್ಟ ಮೊಕದ್ದಮೆ ಹೂಡಿದ್ದರು.

ಬಾರ್ ಅಸೋಸಿಯೇಷನ್ ಪ್ರತಿನಿಧಿಗಳ ನಡುವೆ ಗಲಾಟೆ

ಬೆಂಗಳೂರು: ವಿಧಾನಸೌಧದಲ್ಲೇ ಎರಡು ಬಾರ್ ಅಸೋಸಿಯೇಷನ್‌ಗಳ ಪ್ರತಿನಿಧಿಗಳ ನಡುವೆ ಗಲಾಟೆ ನಡೆಯಿತು. ಸಿಎಂ ಸಿದ್ದರಾಮಯ್ಯ ನೇತೃತ್ವದಲ್ಲಿ ಸಭೆ ಮುಗಿಸಿ ಹೊರ ಬಂದ ಬಳಿಕ ಮೂರನೇ ಮಹಡಿ ಕಾರಿಡಾರ್‌ನಲ್ಲಿ ಬಾರ್ ಅಸೋಸಿಯೇಷನ್ ಪ್ರತಿನಿಧಿಗಳು ಗಲಾಟೆ ಮಾಡಿಕೊಂಡರು.

ಪರಸ್ಪರ ಕೂಗಾಡಿಕೊಂಡು ಕೈ ಕೈ ಮಿಲಾಯಿಸುವ ಹಂತಕ್ಕೆ ಪ್ರತಿನಿಧಿಗಳು ಹೋಗಿದ್ದರು. ಪೊಲೀಸರು ಮಧ್ಯಪ್ರವೇಶ ಮಾಡಿ ಇಬ್ಬರನ್ನ ಕರೆದುಕೊಂಡು ಹೋಗಿ ಸಮಾಧಾನಪಡಿಸಿದರು.

ಸಿಎಂ ಸಿದ್ದರಾಮಯ್ಯ ಅವರು ಅಬಕಾರಿ ಮಾರಾಟ ಸಂಘ ಸಂಸ್ಥೆಗಳ ಪ್ರತಿನಿಧಿಗಳ ಜೊತೆಗೆ ವಿಧಾನಸೌಧದ ಸಮ್ಮೇಳನ ಸಭಾಂಗಣದಲ್ಲಿ ಬಜೆಟ್ ಪೂರ್ವ ಸಭೆ ನಡೆಸಿದರು. ಬೇಡಿಕೆ ಮತ್ತು ಅಹವಾಲುಗಳನ್ನು ಆಲಿಸಿದರು. ಸಭೆಯಲ್ಲಿ ಎಲ್ಲ ಅಸೋಸಿಯೇಷನ್‌ಗಳಿಗೆ ಮಾತನಾಡಲು ಅವಕಾಶ ಕೊಡಲಿಲ್ಲ, ಮರ್ಯಾದೆ ಕೊಡಲಿಲ್ಲ ಅಂತ ಆಕ್ರೋಶ ವ್ಯಕ್ತಪಡಿಸಿದರು.

ಬ್ಲ್ಯಾಕ್‌ಮೇಲ್ ಮಾಡಿದವರಿಗೆ ಮಾತನಾಡಲು ಅವಕಾಶ ಕೊಟ್ಟರು ಅಂತ ಆಕ್ರೋಶ ಹೊರಹಾಕಿದಾಗ, ಎರಡು ಅಸೋಸಿಯೇಷನ್‌ಗಳ ನಡುವೆ ಗಲಾಟೆ ನಡೆಯಿತು.

ಸಿಎಂ ಸಿದ್ದರಾಮಯ್ಯ ಎದುರು ಟನಲ್ ರೋಡ್‌ಗೆ ಬೇಡಿಕೆ

ಬೆಂಗಳೂರು: ಒಂದು ಕಡೆ ಡಿಸಿಎಂ ಡಿ.ಕೆ ಶಿವಕುಮಾರ್ ಟನಲ್ ರೋಡ್‌ಗೆ ಟೆಕ್ನಿಕಲ್ ಸಮಸ್ಯೆ ಅಂತಿದ್ರೆ, ಇನ್ನೊಂದೆಡೆ ಸಿಎಂ ಸಿದ್ದರಾಮಯ್ಯ ಎದುರು ಟನಲ್ ರೋಡ್ ಮಾಡಿ ಎಂಬ ಬೇಡಿಕೆ ಬಂದಿದೆ.

ವಿಧಾನಸೌಧದ ಬಜೆಟ್ ಪೂರ್ವಾಭಾವಿ ಸಾರಿಗೆ ವಲಯದ ಸಂಘ ಸಂಸ್ಥೆಗಳ ಸಭೆಯಲ್ಲಿ ಈ ಬೇಡಿಕೆ ಇಡಲಾಗಿದೆ. ಕರ್ನಾಟಕ ಟ್ರಾವೆಲ್ಸ್ ಮಾಲೀಕರ ಸಂಘ ಬಜೆಟ್ ಬೇಡಿಕೆ ಸಲ್ಲಿಸಿದ್ದಾರೆ. ಅದರಲ್ಲಿ ಬೆಂಗಳೂರಲ್ಲಿ ಟ್ರಾಫಿಕ್ ಸಮಸ್ಯೆ ಜಾಸ್ತಿ ಇದೆ, ಟ್ರಾಫಿಕ್ ಸಮಸ್ಯೆ ತಗ್ಗಿಸಲು ಟನಲ್ ರಸ್ತೆ ಬೇಕು ಎಂದು ಮನವಿ ಮಾಡಲಾಗಿದೆ. ಇನ್ನು ಇದೇ ವೇಳೆ ಹೊಸ ಪ್ರವಾಸೋದ್ಯಮ ನೀತಿಗೆ ಮೆಚ್ಚುಗೆ ಸೂಚಿಸಿ ಮುಖ್ಯಮಂತ್ರಿಗಳಿಗೆ ವಾಣಿಜ್ಯೋದ್ಯಮಿಗಳು, ಸಂಘ ಸಂಸ್ಥೆಗಳು ಅಭಿನಂದಿಸಿದ್ದಾರೆ.

ಸರ್ಕಾರ ಇತ್ತೀಚಿಗೆ ತಂದಿರುವ ಹೊಸ ಪ್ರವಾಸೋದ್ಯಮ ನೀತಿ ವಾಣಿಜ್ಯೋದ್ಯಮಿಗಳು ಮತ್ತು ವಾಣಿಜ್ಯ ಸಂಘ ಸಂಸ್ಥೆಗಳಿಂದ ಒಕ್ಕೊರಲ ಮೆಚ್ಚುಗೆ ವ್ಯಕ್ತವಾಯಿತು. ವಿಧಾನಸೌಧದ ಸಮ್ಮೇಳನ ಸಭಾಂಗಣದಲ್ಲಿ ನಡೆದ ವಾಣಿಜ್ಯ ಸಂಘ ಸಂಸ್ಥೆಗಳ ಬಜೆಟ್ ಪೂರ್ವ ಸಭೆಯಲ್ಲಿ ಬಹುತೇಕ ಎಲ್ಲರೂ ಹೊಸ ಪ್ರವಾಸೋದ್ಯಮ ನೀತಿಯನ್ನು ಶ್ಲಾಘಿಸಿದರು.

ಈ ನೀತಿ ಏಕ ಕಾಲಕ್ಕೆ ರಾಜ್ಯದ ಆರ್ಥಿಕತೆ ವೃದ್ಧಿಸುವ ಜೊತೆಗೆ ಉದ್ಯಮಗಳ ಬೆಳವಣಿಗೆಗೂ ಪೂರಕವಾಗಿದೆ ಎಂದು ಸರ್ಕಾರದ ನಿಲುವು ಮತ್ತು ತೀರ್ಮಾನವನ್ನು ಶ್ಲಾಘಿಸಲಾಯಿತು.

ಇದ್ದವರು ಮೂರು ಜನ ಆದ್ರೆ ಕದ್ದವರು ಯಾರು? ಸಿಎಂ ಕ್ಲೀನ್‌ಚಿಟ್‌ಗೆ ಸಿ.ಟಿ.ರವಿ ವ್ಯಂಗ್ಯ

ಬೆಂಗಳೂರು: ಮುಡಾ ಹಗರಣ ಪ್ರಕರಣದಲ್ಲಿ ಸಿಎಂಗೆ ಲೋಕಾಯುಕ್ತ ಕ್ಲೀನ್‌ಚಿಟ್ ನೀಡಿರುವ ವಿಚಾರಕ್ಕೆ ಪರಿಷತ್ ಸದಸ್ಯ ಸಿ.ಟಿ.ರವಿ ಕಿಡಿಕಾರಿದ್ದು, ಇದ್ದವರು ಮೂರು ಜನ ಆದ್ರೆ ಕದ್ದವರು ಯಾರು ಎಂದು ವ್ಯಂಗ್ಯವಾಡಿದರು. ವಿಧಾನಸೌಧದಲ್ಲಿ ಮಾತನಾಡಿದ ಅವರು, ಮುಡಾದಲ್ಲಿ ಸಾವಿರಾರು ಕೋಟಿ ಭ್ರಷ್ಟಾಚಾರ ನಡೆದಿದೆ ಅಂತ ಸರ್ಕಾರ ಒಪ್ಪಿಕೊಂಡಿದೆ. ಸಿದ್ದರಾಮಯ್ಯ ಕುಟುಂಬದವರು 14 ಸೈಟ್ ವಾಪಸ್ ಕೊಟ್ಟರು. ಜಿಲ್ಲಾಧಿಕಾರಿಗಳು ವರದಿ ಕೊಟ್ಟಿದ್ದಾರೆ. ಇದ್ದವರು ಮೂರು ಜನ, ಕದ್ದವರು ಯಾರು ಎಂದು ಪ್ರಶ್ನಿಸಿದರು. ಲೋಕಾಯುಕ್ತ ತನಿಖೆ ಎಸಿಬಿ ದಾರಿಯಲ್ಲೇ ಇಳಿದಿದೆ. ಕ್ಲೀನ್‌ಚಿಟ್ ಕೊಟ್ಟಿರೋದು ದುರದೃಷ್ಟಕರ. ಲೋಕಾಯುಕ್ತದಿಂದ ಸಮಗ್ರ ತನಿಖೆಯಾಗಿಲ್ಲ. ಹಣ ವರ್ಗಾವಣೆ ಆಗಿರೋದನ್ನು ಇ.ಡಿ ಪತ್ತೆ ಹಚ್ಚಿದೆ. ಅಪರಾಧ ನಡೆಸಿದ ಅಪರಾಧಿ ಯಾರು ಎಂಬುದನ್ನು ಲೋಕಾಯುಕ್ತ ಹೇಳಿಲ್ಲ. ಏನು ನಡೆದೇ ಇಲ್ವಾ ಹಾಗಾದ್ರೆ? ಸತ್ಯವನ್ನ ಸಮಾಧಿ ಮಾಡುತ್ತಿದ್ದಾರೆ ಎಂದು ಸಿ.ಟಿ.ರವಿ ಆಕ್ರೋಶ ಹೊರಹಾಕಿದರು. ನಮ್ಮ ಪಕ್ಷದ ವರಿಷ್ಠರ ಜೊತೆ ಸಮಾಲೋಚನೆ ಮಾಡಿ ಮುಂದೆ ಯಾವ ರೀತಿ ಹೋರಾಟ ಮಾಡಬೇಕು ಎಂದು ಚರ್ಚೆ ಮಾಡ್ತೀವಿ. ಸಿಎಂ ಕಾನೂನು ಸಲಹೆಗಾರ ಪೊನ್ನಣ್ಣ ಶಾಸಕರಾಗಿ ಮಾತಾಡ್ತಿದ್ದಾರೋ ಗೊತ್ತಿಲ್ಲ. ವಕೀಲರಾಗಿ ಕೆಲಸ ಮಾಡೋದಕ್ಕೆ ಫೀ ಸಿಗುತ್ತೆ. ಶಾಸಕರಾಗಿ ಮಾತಾಡೋದಕ್ಕೂ ಫೀ ಸಿಗುತ್ತೋ ಗೊತ್ತಿಲ್ಲ ಎಂದು ಟಾಂಗ್ ಕೊಟ್ಟರು.

ಬೀದರ್ ಯಾತ್ರಿಕರ ದುರ್ಮರಣ: ಮೃತರ ಕುಟುಂಬಕ್ಕೆ 5 ಲಕ್ಷ ಪರಿಹಾರ ಘೋಷಿಸಿದ ಸಚಿವ ಖಂಡ್ರೆ

ಬೆಂಗಳೂರು: ಪ್ರಯಾಗ್‌ರಾಜ್‌ನ ಮಹಾ ಕುಂಭಮೇಳಕ್ಕೆ ತೆರಳುತ್ತಿದ್ದ ವೇಳೆ ಉತ್ತರ ಪ್ರದೇಶದ ಬಳಿ ಅಪಘಾತದಲ್ಲಿ ಬೀದರ್‌ನ ಐವರು ಮೃತಪಟ್ಟಿದ್ದು, ಮೃತರ ಕುಟುಂಬಕ್ಕೆ ಅರಣ್ಯ ಸಚಿವ ಈಶ್ವರ ಖಂಡ್ರೆ 5 ಲಕ್ಷ ರೂ. ಪರಿಹಾರ ಘೋಷಿಸಿದ್ದಾರೆ.

ಬೆಂಗಳೂರಿನಲ್ಲಿ ಮಾಧ್ಯಮದವರೊಂದಿಗೆ ಮಾತನಾಡಿದ ಅವರು, ಲಾಡಗೇರಿಯ 14 ಜನರು ಪ್ರಯಾಣಿಸುತ್ತಿದ್ದ ಕ್ರೂಸರ್ ವಾಹನ ಮತ್ತು ಲಾರಿ ನಡುವೆ ಭೀಕರ ಅಪಘಾತ ಸಂಭವಿಸಿದೆ. ಅಪಘಾತದಲ್ಲಿ ಐವರು ಮೃತಪಟ್ಟಿದ್ದು, 8 ಜನರು ಗಾಯಗೊಂಡಿರುವ ಸುದ್ದಿ ತಿಳಿದು ಆಘಾತವಾಯಿತು. ಕೂಡಲೇ ಜಿಲ್ಲಾಡಳಿತಕ್ಕೆ ಸೂಚನೆ ನೀಡಿ ಮೃತರ ಪಾರ್ಥಿವ ಶರೀರವನ್ನು ಬೀದರ್‌ಗೆ ತರಲು ಮತ್ತು ಗಾಯಾಳುಗಳಿಗೆ ಸೂಕ್ತ ಚಿಕಿತ್ಸೆಗೆ ವ್ಯವಸ್ಥೆ ಮಾಡಲು ಸೂಚಿಸಿರುವುದಾಗಿ ತಿಳಿಸಿದ್ದಾರೆ. ಉತ್ತರಪ್ರದೇಶದಲ್ಲಿ ಕರ್ನಾಟಕದವರಾದ ಚನ್ನಪ್ಪ ಎಂಬ ಅಧಿಕಾರಿಯಿದ್ದು ಅವರೊಂದಿಗೆ ಮಾತನಾಡಿ, ಮೃತರ ಕುಟುಂಬಕ್ಕೆ 5 ಲಕ್ಷ ರೂ. ಪರಿಹಾರ ಮತ್ತು ಗಾಯಾಳುಗಳ ಕುಟುಂಬಕ್ಕೆ ಸೂಕ್ತ ನೆರವು ದೊರಕಿಸಲು ತಿಳಿಸಿದ್ದೇನೆ. ಈ ಸಂಕಷ್ಟದ ಸಮಯದಲ್ಲಿ ಸರ್ಕಾರ ಅವರೊಂದಿಗೆ ನಿಲ್ಲುತ್ತದೆ. ಮೃತರ ಅಗಲಿಕೆಯ ನೋವನ್ನು ಸಹಿಸಿಕೊಳ್ಳುವ ಶಕ್ತಿಯನ್ನು ಅವರ ಕುಟುಂಬದವರಿಗೆ ದೇವರು ನೀಡಲಿ, ಗಾಯಾಳುಗಳು ಬೇಗ ಗುಣಮುಖರಾಗಲೆಂದು ಪ್ರಾರ್ಥಿಸುತ್ತೇನೆ ಎಂದು ಸಂತಾಪ ಸೂಚಿಸಿದ್ದಾರೆ.

ಕೆಎಸ್‌ಎಂಸಿಎ ಸಂಸ್ಥೆಯಿಂದ ಮುಖ್ಯಮಂತ್ರಿಗಳ ಪರಿಹಾರ ನಿಧಿಗೆ 1 ಕೋಟಿ ರೂ. ದೇಣಿ

ಬೆಂಗಳೂರು: ಕರ್ನಾಟಕ ಸರ್ಕಾರದ ಏಕೈಕ ಜಾಹೀರಾತು ಸಂಸ್ಥೆಯಾದ ಕರ್ನಾಟಕ ಸ್ಟೇಟ್ ಮಾರ್ಕೆಟಿಂಗ್ ಕಮ್ಯೂನಿಕೇಷನ್ ಅಂಡ್ ಅಡ್ವರ್ಟೈಸಿಂಗ್ ಲಿಮಿಟೆಡ್ ಕಂಪನಿಯ ಅಧ್ಯಕ್ಷರಾದ ಶ್ರೀಸತೀಶ್ ಕೃಷ್ಣ ಸೈಲ್ ಅವರು ಮುಖ್ಯಮಂತ್ರಿಗಳ ಪರಿಹಾರ ನಿಧಿಗೆ ಸಂಸ್ಥೆಯ ಆರ್ಥಿಕ ವರ್ಷ 2023–24ರ ಲಾಭಾಂಶದಿಂದ 1 ಕೋಟಿ ರೂಪಾಯಿ ದೇಣಿಗೆಯ ಚೆಕ್ ಅನ್ನು ಇಂದು ಮಾನ್ಯ ಬೃಹತ್ ಮತ್ತು ಮಧ್ಯಮ ಕೈಗಾರಿಕೆ ಹಾಗೂ ಮೂಲಸೌಲಭ್ಯ ಅಭಿವೃದ್ಧಿ ಸಚಿವರಾದ ಶ್ರೀಎಂ.ಬಿ. ಪಾಟೀಲ ಅವರ ಸಮ್ಮುಖದಲ್ಲಿ ಸನ್ಮಾನ್ಯ ಮುಖ್ಯಮಂತ್ರಿಗಳಾದ ಶ್ರೀಸಿದ್ದರಾಮಯ್ಯರವರಿಗೆ ಹಸ್ತಾಂತರಿಸಿದರು. ಸಂಸ್ಥೆಯು ಸಾಮಾಜಿಕ ಕಳಕಳಿ ಹೊಂದಿರುವ ದ್ಯೋತಕ ಇದಾಗಿರುವುದು.

ಕೆಎಸ್‌ಎಂಸಿಎ ಸಂಸ್ಥೆಯು ಆರ್ಥಿಕ ವರ್ಷ 2023–24ರ ಸಾಲಿನಲ್ಲಿ ರೂ.5.29 ಕೋಟಿಗಳ ಮೊತ್ತದ ಲಾಭಾಂಶವನ್ನು ಘೋಷಿಸಿದೆ.

ಈ ಸಂದರ್ಭದಲ್ಲಿ ಮುಖ್ಯಮಂತ್ರಿಯವರ ಅಪರ ಮುಖ್ಯ ಕಾರ್ಯದರ್ಶಿಯವರಾದ ಶ್ರೀಎಲ್.ಕೆ. ಅತೀಕ್ ಹಾಗೂ ಕೆಎಸ್ ಎಂಸಿಎ ಸಂಸ್ಥೆಯ ವ್ಯವಸ್ಥಾಪಕ ನಿರ್ದೇಶಕರಾದ ಶ್ರೀಮೊಹಮ್ಮದ್ ಅತೀಕುಲ್ಲಾ ಶರೀಫ್‌ರವರು ಮತ್ತು ಉಪ ಪ್ರಧಾನ ವ್ಯವಸ್ಥಾಪಕರಾದ ಶ್ರೀಪಿ.ಎಸ್. ನಂದೀಶ ಅವರು ಉಪಸ್ಥಿತರಿದ್ದರು.

ಮಹಾತ್ಮ ಗಾಂಧಿಯವರ ಇಡೀ ಬರಹ ಭಾಷಣ ಕನ್ನಡಕ್ಕೆ ಅನುವಾದ ಮಾಡಿ

ಚಿತ್ರದುರ್ಗ: ಭಾರತ ಸರ್ಕಾರದ ಪ್ರಕಾಶನ ವಿಭಾಗವು ಮಹಾತ್ಮ ಗಾಂಧೀಜಿಯವರ ಇಡೀ ಬರಹ, ಭಾಷಣಗಳನ್ನು ಒಂದು 100 ಸಂಪುಟಗಳಲ್ಲಿ, ಏಕಕಾಲಕ್ಕೆ ಇಂಗ್ಲಿಷ್, ಹಿಂದಿ ಹಾಗೂ ಗುಜರಾತಿ ಭಾಷೆಗಳಲ್ಲಿ ಪ್ರಕಟಿಸಿದೆ. ಈ ಸಂಪುಟಗಳು ಪೂರ್ತಿಯಾಗಿ ಇಲ್ಲಿಯವರೆಗೂ ಇನ್ನ್ಯಾವುದೇ ಭಾರತೀಯ ಭಾಷೆಗಳಲ್ಲಿ ಪ್ರಕಟವಾಗಿಲ್ಲ, ಕನ್ನಡದಲ್ಲಿ ಈಗಾಗಲೇ ಗಾಂಧೀಜಿ ಕುರಿತಂತೆ ಹಲವು ಪುಸ್ತಕಗಳು ಬಂದಿವೆ, ಆದರೆ ಈ ಸಮಗ್ರ ಬರವಣಿಗೆ ಒಂದೆಡೆ ನಮಗೆ ಇನ್ನೂ ಸಿಗುತ್ತಿಲ್ಲ,

ಇಂಥದೊಂದು ಅವಶ್ಯಕತೆ ಮನಗಂಡು ಬೆಂಗಳೂರಿನ ಭಾರತೀಯ ವಿದ್ಯಾಭವನವು ದಿ ಕಲೆಕ್ಟೆಡ್ ವರ್ಕ್ಸ್ ಆಫ್ ಮಹಾತ್ಮ ಗಾಂಧಿ ಆಂಗ್ಲ ಆವೃತ್ತಿಯ ಈ ನೂರು ಸಂಪುಟಗಳನ್ನ ಕನ್ನಡಕ್ಕೆ ಅನುವಾದಿಸಿ ಪ್ರಕಟಿಸುವ ಯೋಜನೆಯನ್ನು ಕೈಗೆತ್ತಿಕೊಂಡಿತ್ತು, ಆದರೆ ಇದೊಂದು ಬೃಹತ್ ಯೋಜನೆ, ಗಾಂಧಿಜಿಯವರ ಸಾಧನೆಯ ಅವಶ್ಯಕತೆಯನ್ನು, ಉದಾತ್ತ ಮೌಲ್ಯಗಳನ್ನು ಸಾಕ್ಷಾತ್ಕರಿಸುವ ಅನುಪಮ ಯೋಜನೆ, ಈ ಅಪಾರ ಸಾಹಿತ್ಯ ರಾಶಿಯನ್ನು ಬಾಬುವಿನ ಬೋಧನೆ ನಂಬಿಕೆ ಹಾಗೂ ಜೀವನ ದರ್ಶನವನ್ನು ಕನ್ನಡಿಗರಿಗೆ ಒದಗಿಸಿ ಕೊಡಬೇಕಾದ್ದು ನ್ಯಾಯಸಮ್ಮತವಾಗಿದೆ. ಆದರೆ ಇಲ್ಲಿಯವರೆಗೂ ಕೇವಲ 28 ಪುಸ್ತಕಗಳನ್ನು ಮಾತ್ರ ಕನ್ನಡಕ್ಕೆ ಅನುವಾದಿಸಲಾಗಿದೆ, ಇನ್ನುಳಿದ 70ಕ್ಕಿಂತ ಹೆಚ್ಚು ಇಂಗ್ಲಿಷ್ ಪುಸ್ತಕಗಳನ್ನ ಕನ್ನಡಕ್ಕೆ ಅನುವಾದ ಮಾಡಿಲ್ಲ, ಹಾಗಾಗಿ ಆದಷ್ಟು ಬೇಗ ರಾಜ್ಯ ಸರ್ಕಾರ, ಗಾಂಧಿ ಭವನ ಅಥವಾ ಭಾರತೀಯ ವಿದ್ಯಾ ಭವನದವರು, ಪೂರ್ತಿ ಪುಸ್ತಕಗಳನ್ನ ಕನ್ನಡಕ್ಕೆ ಅನುವಾದಿಸಲು ಕರ್ನಾಟಕ ಜ್ಞಾನ ವಿಜ್ಞಾನ ಸಮಿತಿ ರಾಜ್ಯ ಉಪಾಧ್ಯಕ್ಷ ಮತ್ತು ಕರ್ನಾಟಕ ಸರ್ವೋದಯ ಮಂಡಳಿಯ ಜಿಲ್ಲಾಧ್ಯಕ್ಷ ಡಾ ಎಚ್ ಕೆ ಸ್ವಾಮಿ ವಿನಂತಿಸಿಕೊಂಡಿದ್ದಾರೆ.

ಮಹಾತ್ಮ ಗಾಂಧೀಜಿಯವರ ಪತ್ರಗಳನ್ನ, ಭಾಷಣಗಳನ್ನು, ಕನ್ನಡಕ್ಕೆ ಅನುವಾದಿಸಿ, ಕನ್ನಡದ ಓದುಗರಿಗೆ ನೀಡಿದರೆ, ಗಾಂಧೀಜಿಯವರ ಬಗ್ಗೆ ಹೆಚ್ಚಿನ ಅರಿವು ಉಂಟಾಗಿ, ತಮ್ಮ ಜೀವನವನ್ನು ಮತ್ತು ಪರಿಸರವನ್ನ ಸುಧಾರಿಸಿಕೊಳ್ಳಲು ಅನುಕೂಲಕರವಾಗುತ್ತದೆ ಎಂದರು.

ಇಂತಹ ಯೋಜನೆಗಳನ್ನು ಉದಾತ್ತ ಮನಸ್ಸಿನಿಂದ ಮುಂಬರುವ ಪೀಳಿಗೆಗೆ ಕೊಡುಗೆ ಆಗಲೆಂದು ಹಾಗೂ ಇಂದು ಏರುಪೇರು ಆಗುತ್ತಿರುವ ಸಾಂಸ್ಕೃತಿಕ ಆರ್ಥಿಕ ಮತ್ತು ಆಧ್ಯಾತ್ಮಿಕ ಲೋಕಕ್ಕೆ ಶಾಶ್ವತ ಮೌಲ್ಯಗಳನ್ನು ಪರಿಶೀಲಿಸಿ ಕೊಟ್ಟಂತಾಗುತ್ತದೆ ಹಾಗಾಗಿ ಗಾಂಧಿ ಭವನದವರು ಮತ್ತು ಸರ್ಕಾರದವರು ಈ ಯೋಜನೆಯನ್ನು ಪೂರ್ತಿಗೊಳಿಸಬೇಕು ಎಂದು ವಿನಂತಿಸಿಕೊಂಡಿದ್ದಾರೆ. ಕನ್ನಡಕ್ಕೆ ಭಾಷಾಂತರ ಮಾಡಿದ ಮಹಾತ್ಮ ಗಾಂಧಿ ಕೃತಿ ಸಂಚಯಗಳು, ರಾಜ್ಯದ ಎಲ್ಲಾ ಜಿಲ್ಲಾ ಗ್ರಂಥಾಲಯಗಳು ಸಹ ಸಂಗ್ರಹಿಸಿ ಇಟ್ಟುಕೊಂಡು, ಓದುಗರಿಗೆ ಒದಗಿಸುವಂತಹ ಏರ್ಪಾಡ್ ಆಗಬೇಕು. ಗಾಂಧಿ ಭವನದಲ್ಲೇ ಗಾಂಧೀಜಿಯವರ ಮಹಾತ್ಮ ಗಾಂಧಿ ಕೃತಿ ಸಂಚಯದ ಪುಸ್ತಕಗಳು ದೊರಕದಿರುವುದು ಶೋಚನೆಯ ಎಂದರು.

ಮೊಬೈಲ್ ಆಪ್ಸ್ ಬ್ಯಾನ್

ಮನರಂಜನೆಗೆ ಅಡ್ಡಿಯಾಗುತ್ತದೆ ಎಂದು ಹೇಳಿದೆ. ಕೆಲವು ಡೆವಲಪರ್‌ಗಳು ಭದ್ರತೆಗೆ ಸಂಬಂಧಿಸಿದ ಕಾಳಜಿಗಳನ್ನು ಪರಿಹರಿಸಲು ಭಾರತೀಯ ಅಧಿಕಾರಿಗಳೊಂದಿಗೆ ಮಾತನಾಡುವ ಇಚ್ಛೆಯನ್ನು ತೋರಿಸಿದ್ದಾರೆ.

ಬಿಗ್ ಅಪ್ಡೇಟ್

ಸಂಬಂಧಿಸಿದ ನಿಗಮಗಳ ಸಭೆ ಕರೆದು ಚರ್ಚೆ ಮಾಡಲಾಗಿದೆ. 5 ರೂ. ಹೆಚ್ಚಳ ಮಾಡಬೇಕೆಂಬ ಅಭಿಪ್ರಾಯ ವ್ಯಕ್ತವಾಗಿದೆ. ಹೆಚ್ಚಳ ಮಾಡಿದ ದರವನ್ನು ರೈತರಿಗೆ ನೀಡಬೇಕೆಂದು ಚರ್ಚಿಸಲಾಗಿದೆ. ಸಭೆಯಲ್ಲಿ ಚರ್ಚಿಸಿದ ವಿಷಯವನ್ನು ಸರ್ಕಾರಕ್ಕೆ ತಿಳಿಸಿದ್ದೇವೆ. ಪಶುಸಂಗೋಪನೆ ಇಲಾಖೆ ಸೇರಿದಂತೆ ಸಂಬಂಧಿಸಿದ ಇಲಾಖೆಗಳಿಂದ ದರ ಹೆಚ್ಚಳದ ಬಗ್ಗೆ ಒತ್ತಡ ಇದೆ. ಆದರೆ, ಸರ್ಕಾರದಿಂದ ಯಾವುದೇ ನಿರ್ಧಾರ ಹೊರಬಂದಿಲ್ಲ. ಹಾಲಿನ ದರ ಹೆಚ್ಚಳ ಬಗ್ಗೆ ಸರ್ಕಾರ ತೀರ್ಮಾನ ಮಾಡಿಲ್ಲ ಎಂದು ತಿಳಿಸಿದರು.

ಹಾಲಿನ ದರ ಏರಿಸುವಂತೆ ಒಕ್ಕೂಟಗಳ ಒತ್ತಡ: ಹಾಲಿನ ದರ ಏರಿಕೆಗಾಗಿ ರಾಜ್ಯ ಸರ್ಕಾರದ ಮೇಲೆ ಹಾಲು ಒಕ್ಕೂಟಗಳು ಒತ್ತಡ ಹೇರುತ್ತಿದ್ದು, ಲೀಟರ್ ಗೆ 5 ರೂಪಾಯಿ ಹೆಚ್ಚಳ ಮಾಡುವಂತೆ ಬೇಡಿಕೆ ಇಟ್ಟಿವೆ ಎಂದು ಮೂಲಗಳಿಂದ ಮಾಹಿತಿ ಲಭ್ಯವಾಗಿತ್ತು. ಕಳೆದ ತಿಂಗಳು ಪಶು ಸಂಗೋಪನಾ ಸಚಿವರು ಕೆಎಂಎಫ್ ಅಧಿಕಾರಿಗಳೊಂದಿಗೆ ಸಭೆ ನಡೆಸಿದ್ದು, ಸಭೆಯಲ್ಲಿ ಹಾಲಿನ ದರ ಏರಿಕೆ ಮಾಡಬೇಕಾದ ಅನಿವಾರ್ಯತೆ ಕುರಿತು ಚರ್ಚೆಯಾಗಿತ್ತು. ಈ ವೇಳೆ ಹಾಲಿನ ದರ ಲೀಟರಿಗೆ 5 ರೂಪಾಯಿ ಏರಿಸಬೇಕು ಎಂದು ಒಕ್ಕೂಟಗಳು ಪ್ರಸ್ತಾವನೆ ಸಲ್ಲಿಸಿದ್ದವು. ಸಂಗೋಪನೆಯ ಖರ್ಚು ವೆಚ್ಚಗಳ ಹೆಚ್ಚಳದಿಂದ ಬೆಲೆ ಏರಿಸಲೇ ಬೇಕಾದ ಅನಿವಾರ್ಯತೆ ಉಂಟಾಗಿದೆ ಎಂದು ಹೇಳಿದ್ದವು.

ಹಾಲಿನ ದರ ಏರಿಸುವಂತೆ ರೈತರಿಂದ ಮನವಿ: ಕಳೆದ ವರ್ಷ ಡಿಸೆಂಬರ್ ನಲ್ಲಿ ರೈತರು ಹಾಗೂ ಹಾಲು ಒಕ್ಕೂಟಗಳು ಪ್ರತಿ ಲೀಟರ್ ನಂದಿನಿ ಹಾಲಿನ ದರ 5 ರೂಪಾಯಿ ಏರಿಕೆ ಮಾಡುವಂತೆ ಕೆಎಂಎಫ್ ಗೆ ಮನವಿ ಮಾಡಿದ್ದವು. ಈ ಬಗ್ಗೆ ಮುಖ್ಯಮಂತ್ರಿ ಸಿದ್ದರಾಮಯ್ಯ ಅವರ ಜೊತೆಗೆ ಚರ್ಚಿಸಿ ತೀರ್ಮಾನ ಕೈಗೊಳ್ಳುತ್ತೇವೆ ಎಂದು ಕೆಎಂಎಫ್ ಅಧ್ಯಕ್ಷ ಭೀಮಾ ನಾಯ್ಕ್ ತಿಳಿಸಿದ್ದರು.

ಎಣ್ಣೆ ಬೆಲೆ ಏರಿಕೆ!

ತೆಂಗಿನ ಎಣ್ಣೆ ದರ ಏರಿಕೆ ಯಾಕೆ?: ಸಾಧಾರಣವಾಗಿ ಮಾರ್ಚ್ ಮಧ್ಯಭಾಗದಿಂದ ರಾಜ್ಯದಲ್ಲಿ ಬಿಸಿಲು ಹೆಚ್ಚಾಗುತ್ತದೆ. ಆದರೆ ಈ

ಮೊದಲನೇ ಪುಟದಿಂದ...

ಬಾರಿ ಜನವರಿ ಕೊನೆಯಿಂದಲೇ ಉಷ್ಣಾಂಶ ಏರಿಕೆಯಾಗುತ್ತಿದ್ದು ಎಳನೀರಿಗೆ ಹೆಚ್ಚು ಬಳಕೆಯಾಗುತ್ತಿವೆ. ಇದರ ಜೊತೆ ಕೊಬ್ಬರಿಯ ದರವೂ ಏರಿಕೆಯಾಗಿದೆ.

1 ವರ್ಷದಿಂದ ಕ್ವಿಂಟಾಲ್‌ಗೆ 8 ರಿಂದ 8,500 ರೂ. ಇದ್ದ ಕೊಬ್ಬರಿ ಪ್ರಸ್ತುತ 14,500 ರಿಂದ 15 ಸಾವಿರ ರೂ.ಗಳಿಗೆ ಏರಿಕೆಯಾಗಿದೆ. ಎಳನೀರು ಯಥೇಚ್ಛವಾಗಿ ಮಾರಾಟವಾಗುತ್ತಿರುವ ಕಾರಣ ಕೊಬ್ಬರಿ ಬೇಡಿಕೆ ಪ್ರಮಾಣದಲ್ಲಿ ಪೂರೈಕೆಯಾಗುತ್ತಿಲ್ಲ. ಇದರ ನೇರ ಪರಿಣಾಮ ತೆಂಗಿನ ಎಣ್ಣೆಯ ಮೇಲೆ ಬಿದ್ದಿದೆ. ಇದರಿಂದಾಗಿ ತೆಂಗಿನ ಎಣ್ಣೆ ದರ ಏರಿಕೆಯಾಗುತ್ತಿದೆ. ಹೀಗಾಗಿ ಒಂದು ಲೀಟರ್ ತೆಂಗಿನಕಾಯಿ ಎಣ್ಣೆ ಬೆಲೆಯಲ್ಲಿ 50 ರೂ. ಹೆಚ್ಚಾಗಿದೆ.

ಅಡುಗೆ ಎಣ್ಣೆಯನ್ನು ಅಕ್ರಮವಾಗಿ ಗೋಡಾನ್‌ಗಳಲ್ಲಿ ಸಂಗ್ರಹಿಸಿ ಇಡಲಾಗುತ್ತಿದೆ ಎಂಬ ಆರೋಪವೂ ಕೇಳಿ ಬರುತ್ತಿದೆ. ಈ ಬಗ್ಗೆ ಆಹಾರ ಹಾಗೂ ನಾಗರೀಕ ಇಲಾಖೆಯ ಅಧಿಕಾರಿಗಳು ಗಮನ ಹರಿಸಬೇಕು ಎಂದು ಎಪಿಎಂಸಿ ವ್ಯಾಪಾರಿಗಳ ಸಂಘ ಒತ್ತಾಯಿಸಿದೆ.

ಇಟಿಎಫ್ ಸಿಬ್ಬಂದಿ!

ಆನೆ ದಾಳಿ ಹಾಗೂ ಹಾವಳಿಯಿಂದ ಕಂಗೆಟ್ಟಿರುವ ಜನ ಕೂಡಲೇ ಅರಣ್ಯ ಇಲಾಖೆ ಅಧಿಕಾರಿಗಳು ಆನೆ ಹಾವಳಿಗೆ ಶಾಶ್ವತ ಬ್ರೇಕ್ ಹಾಕಬೇಕೆಂದು ಆಗ್ರಹಿಸಿದ್ದಾರೆ.

ಕೋಟಿ ಕೋಟಿ ವಂಚನೆ

ಕೊಟ್ಟಿದ್ದ ಹಣವೂ ವಾಪಸ್ ಸಿಗಲಿಲ್ಲ. ಇದರಿಂದ ಕಂಗಾಲಾದ ಗಾಯತ್ರಿ ಹಣ ಕೊಟ್ಟ ದಾಖಲೆ ಸಮೇತ ಮಂಡ್ಯ ಪೂರ್ವ ಠಾಣೆಗೆ ದೂರು ನೀಡಿದ್ದರು. ಅದರ ಬೆನ್ನಲ್ಲೇ ಮಲ್ಲೇಶ್ ಎಂಬವರಿಂದ ಹೆಂಡತಿಗೆ ಕೆಲಸ ಕೊಡಿಸುವುದಾಗಿ 19 ಲಕ್ಷ ಹಾಗೂ ನೇತ್ರಾವತಿ ಎಂಬವರ ಪುತ್ರನಿಗೆ ನೌಕರಿ ಕೊಡಿಸುವುದಾಗಿ 18 ಲಕ್ಷ ಹಣ ಪಡೆದು ವಂಚಿಸಿರುವ ಬಗ್ಗೆ ದೂರು ದಾಖಲಾಗಿದೆ. ಪೊಲೀಸರು ತನಿಖೆ ಚುರುಕುಗೊಳಿಸಿದ್ದೇ ತಡ ಈತನ ವಂಚನೆ ಪುರಾಣ ಒಂದೊಂದೇ ಬೆಳಕಿಗೆ ಬಂದಿದೆ.

ಈ ಆಸಾಮಿ ಹಣ ಕೊಟ್ಟಿದ್ದವರಿಗೆ ನಂಬಿಸಿದ್ದೆ ರೋಚಕ. ಹಣ ಪಡೆಯುತ್ತಿದ್ದಂತೆ ಈತ, ನೀವು ಶಿಕ್ಷಣ ಇಲಾಖೆ ಉಪನಿರ್ದೇಶಕರಾಗಿ ನೇಮಕವಾಗಿದ್ದೀರಿ ಎಂದು ನಕಲಿ ನೇಮಕಾತಿ ಪತ್ರ ನೀಡುತ್ತಿದ್ದ. ಅಲ್ಲದೇ ಅಂಕಪಟ್ಟಿ, ದಾಖಲೆ ಪರಿಶೀಲನೆ ಇದೆ ಎಂದು ನೇರ ವಿಧಾನಸೌಧಕ್ಕೂ ಕರೆದುಕೊಂಡು ಹೋಗಿ, ತಾನೇ ಅಧಿಕಾರಿ ಬಳಿ ಓಡಾಡುವಂತೆ ಹೋಗಿ ನಂಬಿಸುತ್ತಿದ್ದ. ಇನ್ನೊಂದು ವಾರದಲ್ಲಿ ನಿಮಗೆ ಪೋಸ್ಟಿಂಗ್ ಆಗುತ್ತೆ ಎಂದು ನಂಬಿಸುತ್ತಿದ್ದ. ಅಷ್ಟೇ ಅಲ್ಲದೇ ಸಿಎಂ, ಸಚಿವರು, ಚೀಫ್ ಸೆಕ್ರೆಟರಿ ಸೇರಿದಂತೆ ಹಲವರ ಸಹಿಯಲ್ಲದೇ ವಿವಿಧ ಇಲಾಖೆಗಳ ಲೆಟರ್ ಹೆಡ್, ಸೀಲುಗಳನ್ನ ಮನೆಯಲ್ಲಿಯೇ ನಕಲು ಮಾಡುತ್ತಿರುವುದು ಮಹಜರು ವೇಳೆ ಪತ್ತೆಯಾಗಿದೆ. ಹತ್ತು ಹಲವು ಐಡಿ ಕಾರ್ಡ್‌ಗಳು ಸಿಕ್ಕಿವೆ. ವಂಚಕ ವೆಂಕಟೇಶ್ ಕೇವಲ ಮೂವರಿಗಷ್ಟೇ ಅಲ್ಲ, ಬರೋಬ್ಬರಿ 30ಕ್ಕೂ ಹೆಚ್ಚು ಜನರಿಂದ 2 ಕೋಟಿಗೂ ಅಧಿಕ ಹಣ ಪಡೆದು ವಂಚನೆ ಮಾಡಿರುವ ಶಂಕೆ ಇದೆ. ದೊಡ್ಡ ಜಾಲವೂ ಇದರ ಹಿಂದೆ ಇದೆ ಎಂಬ ಮಾಹಿತಿಯಿದ್ದು, ಪೊಲೀಸರು ತನಿಖೆ ಚುರುಕುಗೊಳಿಸಿದ್ದಾರೆ.

ಮಟ್ಯಾಶ್!

ಪೊಲೀಸರು ಆರೋಪಿಗಳಿಗಾಗಿ ಬಲೆ ಬೀಸಿದ್ದಾರೆ. ಶವ ಸಾಗಿಸಲು ಸಹಾಯ ಮಾಡಿದ ಆರೋಪದ ಮೇಲೆ ಪವನ್ ಮತ್ತು ಮತ್ತೊಬ್ಬ ಅಪ್ರಾಪ್ತ ಬಾಲಕನನ್ನು ಪೊಲೀಸರು ಬಂಧಿಸಿದ್ದಾರೆ.

ಸ್ಮಶಾನದಲ್ಲಿ ವಾಮಾಚಾರ

ವಿಡಿಯೋ ಪೊಲೀಸರಿಗೆ ಲಭ್ಯವಾಗಿತ್ತು. ಸರಣಿ ಪ್ರಾಣಿ ಬಲಿ ಮಾಡಿರುವ ವಿಡಿಯೋಗಳನ್ನು ಪೊಲೀಸರು ವಶಕ್ಕೆ ಪಡೆದುಕೊಂಡಿದ್ದರು. ಪ್ರಕರಣವನ್ನು ದಾಖಲಿಸಿಕೊಂಡು ತನಿಖೆ ನಡೆಸುತ್ತಿರುವ ಮಂಗಳೂರಿನ ಬರ್ಕೆ ಪೊಲೀಸ್ ಠಾಣೆ ಪೊಲೀಸರಿಗೆ ಆರೋಪಿಗಳು ವಾಮಾಚಾರ ಮಾಡಿಸಿರುವುದು ಬೆಂಗಳೂರಿನ ಅಶೋಕ್ ನಗರದ ಸ್ಮಶಾನದಲ್ಲಿ ಕಾಳಿಕಾಂಬ ಗುಡಿಯಲ್ಲಿ ಎಂದು ತಿಳಿದುಬಂದಿದೆ.

ಮಸಾಜ್ ಪಾರ್ಲರ್‌ನಲ್ಲಿ ಗಲಾಟೆಗೆ ಕಾರಣವೇನು?

ರಾಮ ಸೇನಾ ಕಾರ್ಯಕರ್ತರು ಜನವರಿ 30 ರಂದು ಮಂಗಳೂರಿನ ಬಿಜೈ ಬಳಿಯ ಕಲರ್ಸ್ ಯುನಿಸೆಕ್ಸ್ ಸೆಲೂನ್ ಮೇಲೆ ಏಕಾಏಕಿ ದಾಳಿ ಮಾಡಿದ್ದರು. ಪಾರ್ಲರ್‌ನಲ್ಲಿ ಅನೈತಿಕ ಚಟುವಟಿಕೆಯ ಆರೋಪಿಸಿ ದಾಳಿ ಮಾಡಿದ್ದರು. ಪಾರ್ಲರ್‌ನ ಪೀಠೋಪಕರಣ, ಕನ್ನಡಿ ಸಹಿತ ಲಕ್ಷಾಂತರ ರೂ. ಮೌಲ್ಯದ ವಸ್ತುಗಳನ್ನು ಪುಡಿ ಗೈದು ದಾಂಧಲೆ ಎಸಗಿದ್ದರು.

ಈ ವೇಳೆ ಯಾವುದೇ ಗ್ರಾಹಕರು ಇಲ್ಲವಾಗಿದ್ದು, ಸೆಲೂನ್ ನಲ್ಲಿದ್ದ ಮಹಿಳಾ ಸಿಬ್ಬಂದಿ ಮೇಲೆ ದೌರ್ಜನ್ಯ ಎಸಗಿ ಬೆದರಿಕೆ ಹಾಕಿದ್ದರು ಎನ್ನಲಾಗಿದೆ. ಈ ದಾಳಿಯ ವಿಡಿಯೋಗಳು ಲಭ್ಯವಾಗಿದ್ದು, 9 ರಿಂದ 10 ಕಾರ್ಯಕರ್ತರು ದಾಳಿ ನಡೆಸಿರುವುದು ವಿಡಿಯೋದಲ್ಲಿ ದಾಖಲಾಗಿತ್ತು. ಘಟನೆ ಬೆನ್ನಲ್ಲೇ ಮಾಲೀಕರು ಬರ್ಕೆ ಪೊಲೀಸ್ ಠಾಣೆಗೆ ದೂರು ನೀಡಿದ್ದರು. ಬಳಿಕ ಘಟನಾ ಸ್ಥಳಕ್ಕೆ ಡಿಸಿಪಿ ಸಿದ್ದಾರ್ಥ್ ಗೋಯಲ್ ಆಗಮಿಸಿ ಮಾಹಿತಿ ಪಡೆದಿದ್ದು, ಮಹಿಳಾ ಸಿಬ್ಬಂದಿ ಹೇಳಿಕೆ ದಾಖಲಿಸಿಕೊಂಡಿದ್ದರು. ಈ ಘಟನೆ ಸಂಬಂಧ ದಕ್ಷಿಣ ಕನ್ನಡ ಪೊಲೀಸರು ಶ್ರೀರಾಮ ಸೇನೆ ಮುಖಂಡ ಪ್ರಸಾದ್ ಅತ್ತಾವರ ಅವರನ್ನು ಬಂಧಿಸಿದ್ದಾರೆ.

ಹಲ್ಲೆ ಕೇಸ್

ಆದರೆ ಯುವತಿ ಜೊತೆಗಿದ್ದ ಯುವಕನೋರ್ವ ನಿರ್ವಾಹಕರ ಜೊತೆಗೆ ಮರಾಠಿಯಲ್ಲಿ ಮಾತನಾಡುವಂತೆ ಒತ್ತಾಯಿಸಿದ್ದಾನೆ. ಈ ವೇಳೆ ಯುವಕರು ಹಾಗೂ ಬಸ್ ನಿರ್ವಾಹಕರ ನಡುವೆ ಮಾತಿನ ಚಕಮಕಿ ನಡೆದಿದೆ.

ಸ್ನೇಹಿತರನ್ನು ಕರೆಸಿ ನಿರ್ವಾಹಕನ ಮೇಲೆ ಹಲ್ಲೆ: ಮಾತಿಗೆ ಮಾತು ಬೆಳೆದಂತೆ, ಯುವಕ ತನ್ನ ಸ್ನೇಹಿತರನ್ನು ಸ್ಥಳಕ್ಕೆ ಕರೆಸಿ ನಿರ್ವಾಹಕರ ಮೇಲೆ ಹಲ್ಲೆ ನಡೆಸಿದ್ದಾನೆ. ಯುವತಿ ಜೊತೆಗೆ ಮರಾಠಿಯಲ್ಲಿ ಮಾತನಾಡುವಂತೆ ನಿರ್ವಾಹಕನ ಜೊತೆಗೆ ಯುವಕ ಕಿರಿಕ್ ಮಾಡಿದ್ದಾನೆ. ನನಗೆ ಮರಾಠಿ ಬರೋದಿಲ್ಲ, ಕನ್ನಡದಲ್ಲೇ ಮಾತನಾಡ್ತೀನಿ ಎಂದಿದ್ದಕ್ಕೆ ಯುವಕ ಬಸ್ ನಿರ್ವಾಹಕ ಮಹಾದೇವಪ್ಪ ಜೊತೆ ಜಗಳ ತೆಗೆದಿದ್ದಾನೆ. ಮಾತಿಗೆ ಮಾತು ಬೆಳೆದು ಸ್ನೇಹಿತರನ್ನು ಕರೆಸಿ ನಿರ್ವಾಹಕನ ಮೇಲೆ ಹಲ್ಲೆ ಮಾಡಿದ್ದಾರೆ ಎಂಬ ಆರೋಪ ಕೇಳಿ ಬಂದಿದೆ. ಮರಾಠಿ ಪುಂಡ ಯುವಕನ ದೌರ್ಜನ್ಯದಿಂದ ಬಸ್ ಕಂಡಕ್ಟರ್ ಮಹಾದೇವಪ್ಪ ಗಾಯಗೊಂಡಿದ್ದಾರೆ. ಹಲ್ಲೆಗೊಳಗಾದ ಬಸ್ ನಿರ್ವಾಹಕ ಬಿಮ್ಸ್ ಆಸ್ಪತ್ರೆಯಲ್ಲಿ ಚಿಕಿತ್ಸೆ ಪಡೆದಿದ್ದು, ಘಟನೆ ಸಂಬಂಧ ಮಾರಿಹಾಳ ಪೊಲೀಸ್ ಠಾಣೆ ಪ್ರಕರಣ ದಾಖಲಾಗಿತ್ತು.

ಬೆಳಗಾವಿಯಲ್ಲಿ ಮರಾಠಿಗರ ದೌರ್ಜನ್ಯದ ವಿರುದ್ಧ ತೀವ್ರ ಆಕ್ರೋಶ ವ್ಯಕ್ತವಾಗಿದೆ. ಈ ನಡುವೆ ಚಿತ್ರದುರ್ಗದಲ್ಲಿ ಕರ್ನಾಟಕ ನವ ನಿರ್ಮಾಣ ಸೇನೆಯ ಕಾರ್ಯಕರ್ತರು ಐಮಂಗಲ ಟೋಲ್ ಬಳಿ ಮಹಾರಾಷ್ಟ್ರ ಬಸ್ ತಡೆದು ಪ್ರತಿಭಟನೆ ನಡೆಸಿದರು. ಮಹಾರಾಷ್ಟ್ರ ಮೂಲದ ಬಸ್ ಮತ್ತು ಚಾಲಕನ ಮೇಲೆ ಮಸಿ ಬಳಿದು ಆಕ್ರೋಶ ವ್ಯಕ್ತಪಡಿಸಿದರು.

ಭ್ರಷ್ಟಾಚಾರ

ಅದಕ್ಕಾಗಿ 883 ಕೋಟಿ ರೂ. ಯೋಜನೆಯನ್ನ ಸಿದ್ದಪಡಿಸಿ, ಏಜೆನ್ಸಿಯೊಂದಕ್ಕೆ ಕಾಮಗಾರಿಯ ಗುತ್ತಿಗೆ ನೀಡಿತ್ತು. 2021ರಲ್ಲಿ ಆಧುನೀಕರಣ ಕಾಮಗಾರಿ ಮುಗಿದಿದೆ ಎಂದು ಹಣ ಬಿಡುಗಡೆ ಮಾಡಲಾಗಿದೆ. ಅದ್ರೆ ಕಾಮಗಾರಿ ಮುಗಿದ ಮೂರೇ ವರ್ಷಕ್ಕೆ ಕಾಂಕ್ರೀಟ್ ಕಿತ್ತು ಬರುತ್ತಿದೆ. ಹೀಗಾಗಿ ಇದು ಸಂಪೂರ್ಣವಾಗಿ ಕಳಪೆಯಿಂದ ಕೂಡಿದೆ ಎಂದು ರೈತರು ಆರೋಪಿಸುತ್ತಿದ್ದಾರೆ.

ಅಲ್ಲದೆ ಕೆ.ಆರ್.ಪೇಟೆ ತಾಲ್ಲೂಕಿನ ಪಿ.ಬಿ.ಮಂಚನಹಳ್ಳಿ ಗ್ರಾಮದ ಬಳಿ ಎಸ್ಕೇಪ್ ಗೇಟ್ ಬದಲಾವಣೆ ಮಾಡದಿದ್ದೂ, ಗುತ್ತಿಗೆ ಪಡೆದ ಸಂಸ್ಥೆಗೆ ಹಣ ಮಂಜೂರಾಗಿದೆ ಎಂಬ ಆರೋಪವೂ ಕೇಳಿ ಬಂದಿದೆ. ಜೊತೆಗೆ ನಾಲೆಗೆ ರಕ್ಷಣ ಕಲ್ಲುಗಳನ್ನ ನಿರ್ಮಾಣ ಮಾಡಿದ್ದೇವೆ ಎಂದು ನಾಲ್ಕು ಕೋಟಿ ರೂ. ಹಣವನ್ನು ಸಹ ಅಬೇಸ್ ಮಾಡಿದ್ದಾರೆ. ಈ ಬಗ್ಗೆ ರಾಜ್ಯ ಸರ್ಕಾರ ಹಾಗೂ ಲೋಕಾಯುಕ್ತಕ್ಕೆ ದೂರು ಕೊಟ್ಟರೂ ಯಾವುದೇ ಪ್ರಯೋಜನವಾಗಿಲ್ಲ. ಭ್ರಷ್ಟ ಅಧಿಕಾರಿಗಳನ್ನ ಸರ್ಕಾರ ರಕ್ಷಣೆ ಮಾಡುತ್ತಿದೆ ಎಂದು ರೈತರು ಆರೋಪಿಸುತ್ತಿದ್ದಾರೆ. ಇನ್ನು ಈ ಬಗ್ಗೆ ಮಂಡ್ಯ ಜಿಲ್ಲಾಧಿಕಾರಿ ಡಾ.ಕುಮಾರ್ ಅವರಿಗೂ ರೈತರು ದೂರು ನೀಡಿದ್ದು, ತನಿಖೆ ನಡೆಸುವಂತೆ ನೀರಾವರಿ ಇಲಾಖೆಯ ವ್ಯವಸ್ಥಾಪಕರಿಗೆ ಜಿಲ್ಲಾಧಿಕಾರಿಗಳು ಪತ್ರ ಬರೆದಿದ್ದಾರಂತೆ.

ಒಟ್ಟಿನಲ್ಲಿ ಹತ್ತಾರು ವರ್ಷಗಳ ಬೇಡಿಕೆ ಈಡೇರಿತು ಎನ್ನುವ ಸಂಭ್ರಮದಲ್ಲಿದ್ದ ರೈತರಿಗೆ ಕಳಪೆ ಕಾಮಗಾರಿ ಶಾಕ್ ತಂದೊಡ್ಡಿದೆ. ನೂರಾರು ಕೋಟಿ ಹಣ ನೀರಿನಲ್ಲಿ ಹೋಮ ಮಾಡಿದಂತಾಗಿದ್ದು, ಸರ್ಕಾರ ಈಗಲಾದರೂ ಎಚ್ಚೆತ್ತುಕೊಂಡು ತನಿಖೆ ನಡೆಸಿ ತಪ್ಪಿತಸ್ಥರ ವಿರುದ್ಧ ಕ್ರಮಕ್ಕೆ ಮುಂದಾಗುತ್ತಾ ಕಾದುನೋಡಬೇಕಿದೆ.

ಕುಮಾರಿ ದೀಪ ರಾಣಿ ಅದ್ದೂರಿಯಾಗಿ ಭರತನಾಟ್ಯ ರಂಗ ಪ್ರವೇಶ

ಬೆಂಗಳೂರು: ತಾನು ಕಲಿತಿರುವ ವಿದ್ಯೆ,ಕಲೆಯನ್ನು ಸಭಿಕರ ಮುಂದೆ ಸೈ ಎನ್ನಿಸುವ ಹಾಗೆ ಮಾಡಿರುವುದು, ಮಕ್ಕಳು ದುಶ್ಚಟಗಳನ್ನು ಬಿಟ್ಟು ಸಂಗೀತದ ಕಡೆ ಹೆಚ್ಚು ಒತ್ತು ಕೊಟ್ಟರೆ ಒಳ್ಳೆಯದು, ಅಂತಹ ಕೆಲಸವನ್ನು ಪೋಷಕರು ಮಾಡಬೇಕು, ಪ್ರಸ್ತುತ ಯುವಕರು ತಮ್ಮ ತನವನ್ನು ಕಳೆದುಕೊಳ್ಳುತ್ತಿದ್ದಾರೆ, ಅದು ಆಗಬಾರದು ಎಂದು ನೃತ್ಯ ವಿದ್ವಾಂಸರು, ನಿರ್ದೇಶಕರಾದ ಸಂಗೀತ ಕಲಾ ರತ್ನ ಡಾ. ಎಂ ಸೂರ್ಯ ಪ್ರಸಾದ್ ಅಭಿಪ್ರಾಯಪಟ್ಟರು.

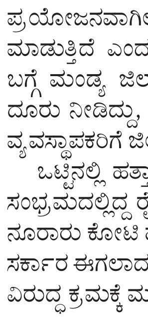

ರವೀಂದ್ರ ಕಲಾಕ್ಷೇತ್ರದಲ್ಲಿ ನೃತ್ಯ ದಿಶಾ ಟ್ರಸ್ಟ್ ನಿಂದ ನಾಟ್ಯ ವಿ ಶಾರದೆ ಕುಮಾರಿ ದೀಪ ರಾಣಿ ಎಸ್ ಅವರು ಭರತನಾಟ್ಯ ರಂಗ ಪ್ರವೇಶ ಕಾರ್ಯಕ್ರಮದಲ್ಲಿ ಮುಖ್ಯ ಅತಿಥಿಯಾಗಿ ಭಾಗವಹಿಸಿ ಮಾತನಾಡಿದರು, ಗುರು ಡಾ.ದರ್ಶಿನಿ ಮಂಜುನಾಥ್ ಅವರು ಇಲ್ಲಿಯ ತನಕ 15ನೇ ರಂಗ ಪ್ರವೇಶ ಮಾಡಿಸಿದ್ದಾರೆ. ಅದು ಅವರ ಸಾಧನೆಯಾಗಿದೆ. ತಾನು ಕಲಿತಿರುವ ಕಲೆಯನ್ನು ಬೇರೆಯವರಿಗೆ ದಾರೆ ಎರೆಯುವುದು ಅವರ ಸ್ವಾಭಾವ. ಕಲೆಯನ್ನು ರಸಿಕರ ಮುಂದೆ ಸೈ ಎನ್ನಿಸಿಕೊಳ್ಳುತ್ತಿರುವುದು ವಿಶೇಷವೇ ಸರಿ, ಗುರು ದರ್ಶಿನಿ ಅವರ ರಂಗಪ್ರವೇಶದಲ್ಲಿ ಹೊಸ ತನ ಕಾಣುತ್ತಿದ್ದೇವೆ, ಸಂಗೀತದಲ್ಲಿ ಅವರು ಬೆಳೆಯುತ್ತಿರುವುದು ನಮ್ಮೆಲ್ಲರಿಗೂ ಸಂತೋಷವೇ ಸರಿ.

ಅಂತಾರಾಷ್ಟ್ರೀಯ ಮಾತೃಭಾಷಾ ದಿನಾಚರಣೆ ಉದ್ಘಾಟಿಸಿದ ಪ್ರೊ.ಕಪಿಲ್ ಕಪೂರ್ ಬೇಸರ

ಈಗಲೂ ವಸಾಹತು ಕಾಲದ ಶಿಕ್ಷಣವೇ ಮುಂದುವರಿಕೆ

ಮೈಸೂರು: ದೇಶದಲ್ಲಿ ಈಗಲೂ ವಸಾಹತು ಕಾಲದ ಶಿಕ್ಷಣವೇ ಮುಂದುವರಿದಿದೆ. ಇಂಗ್ಲಿಷ್ ಉದ್ಯೋಗದ ಭಾಷೆಯೆಂದು ಬಿಂಬಿಸಲಾಗಿದೆ ಎಂದು ಜವಾಹರ್ ಲಾಲ್ ನೆಹರು ವಿಶ್ವವಿದ್ಯಾಲಯದ ನಿವೃತ್ತ ಭಾಷಾ ವಿಜ್ಞಾನಿ ಪ್ರೊ. ಕಪಿಲ್ ಕಪೂರ್ ಬೇಸರ ವ್ಯಕ್ತಪಡಿಸಿದರು.

ನಗರದ ಭಾರತೀಯ ಭಾಷಾ ಸಂಸ್ಥಾನದಲ್ಲಿ ಆಯೋಜಿಸಿದ್ದ ಅಂತಾರಾಷ್ಟ್ರೀಯ ಮಾತೃಭಾಷಾ ದಿನಾಚರಣೆಯನ್ನು ವರ್ಚುವಲ್ ಮೂಲಕ ಉದ್ಘಾಟಿಸಿ ಮಾತನಾಡಿದ ಅವರು, ಪ್ರತಿ ಭಾಷೆಯೂ ಅಂತಾರಾಷ್ಟ್ರೀಯ ಭಾಷೆಯಾಗಿದೆ. ಎಲ್ಲ ಭಾಷೆಗಳಿಗೂ ಇತಿಹಾಸವಿದ್ದು, ಭಾಷೆ ಉಳಿಸಿದರೆ ಸಂಸ್ಕೃತಿಯನ್ನು ಉಳಿಸಿದಂತೆ ಎಂದರು.

9ರಿಂದ 16ನೇ ಶತಮಾನದವರೆಗೆ ಪರ್ಷಿಯನ್ ಹಾಗೂ ಅರೇಬಿಕ್ ಅಂತಾರಾಷ್ಟ್ರೀಯ ಭಾಷೆಗಳಾಗಿದ್ದವು. ರೋಮ್ ನಿಂದ ಭಾರತದವರೆಗೂ ಸಂವಹನ ನಡೆಸಲು ಈ ಭಾಷೆಗಳು ಬಳಕೆಯಾಗುತ್ತಿದ್ದವು. ನಂತರ ಫ್ರೆಂಚ್, ರಷ್ಯನ್, ಸ್ಪ್ಯಾನಿಷ್ ಹಾಗೂ ಇಂಗ್ಲಿಷ್ ಭಾಷೆಗಳು ಜಾಗ ತಿಕ ಅಧಿಕಾರವು ಬದಲಾದಂತೆ ಅರೇಬಿಕ್ ಹಾಗೂ ಪರ್ಷಿ ಯನ್ ಭಾಷೆಗಳ ಸ್ಥಾನ ತುಂಬಿದವು ಎಂದು ತಿಳಿಸಿದರು.

ಎಲ್ಲ ಭಾಷೆಗಳೂ ಜ್ಞಾನ ಸಂಪತ್ತನ್ನು ಹೊಂದಿವೆ. ಆದ್ದರಿಂದ, ಮಕ್ಕಳ ಶಿಕ್ಷಣ ಮಾಧ್ಯಮವು ಮಾತೃ ಭಾಷೆ ಯಲ್ಲಿಯೇ ಆಗಬೇಕು. ವಿಜ್ಞಾನ ಶಿಕ್ಷಣವನ್ನು ಮಾತೃ ಭಾಷೆಯಲ್ಲಿನೀಡಲಾಗದೆಂಬುದು ಹುಸಿಕಲ್ಪನೆಯಾಗಿದೆ. ಪರ್ಯಾಯ ಪದಗಳ ಸಂಪತ್ತು ಭಾರತೀಯ ಭಾಷೆಗಳಲ್ಲಿವೆ. ಸಂಸ್ಕೃತವು ಎಲ್ಲ ಭಾಷೆಗಳಿಗೂ ಪದ ಸಂಪತ್ತನ್ನು ನೀಡಿದೆ. ಹೀಗಾಗಿ, ಯಾವುದೇ ಭಾಷೆಯಲ್ಲಿ ಮಾತನಾಡಿದರೂ ಅರ್ಥ ವಾಗುತ್ತದೆ ಎಂದರು.

ರಾಜ್ಯ ಪೊಲೀಸ್ ಅಕಾಡೆಮಿ ನಿರ್ದೇಶಕ ಎಸ್.ಎಲ್. ಚೆನ್ನಬಸವಣ್ಣ ಮಾತನಾಡಿ, ಭಾರತದ ವಿವಿಧ ಭಾಷೆಗಳು,

ಸಂಸ್ಕೃತಿ ವೈವಿಧ್ಯವೇ ಶಕ್ತಿಯಾಗಿದೆ. ಭಾರತಕ್ಕೆ ಜಾಗತಿಕ ನಾಯಕನಾಗುವ ಅರ್ಹತೆ ಇದೆ. ರಾಜ್ಯದ ಗಡಿ ಭಾಗಗಳಲ್ಲಿನ ಇತರೆ ಭಾಷೆಗಳನ್ನು ಕಲಿಯಬೇಕು. ನಾನು ಚಾಮರಾಜನಗರದಲ್ಲಿ ಅಧಿಕಾರಿಯಾಗಿದ್ದಾಗ ತಮಿಳು, ಬೀದರ್‌ನಲ್ಲಿದ್ದಾಗ ಮರಾಠಿ, ತೆಲುಗು ಕಲಿತಿದ್ದೆ. ಹೆಚ್ಚು ಭಾಷೆಗಳನ್ನು ಕಲಿಯಬೇಕು. ಮಾತೃಭಾಷೆಯನ್ನು ಪ್ರೀತಿಸಬೇಕು ಎಂದು ಕಿವಿಮಾತು ಹೇಳಿದರು.

ಭಾಷಾ ಕಲಿಕೆ, ಭದ್ರತೆ ಸೇರಿದಂತೆ ವಿವಿಧ ವಿಷಯಗಳಿಗೆ ಸಂಬಂಧಿಸಿದಂತೆ ಸಿಐಐಎಲ್ ಹಾಗೂ ರಾಜ್ಯ ಪೊಲೀಸ್ ಅಕಾಡೆಮಿ ಪರಸ್ಪರ ಒಪ್ಪಂದಕ್ಕೆ ಸಹಿ ಹಾಕಿದವು. ಭಾಷಾ ವಿಜ್ಞಾನಿಗಳಾದ ದೆಹಲಿ ವಿಶ್ವವಿದ್ಯಾಲಯದ ಪ್ರೊ.ಆರ್ ಸಿ.ಶರ್ಮ, ಕೇರಳ ಕೇಂದ್ರೀಯ ವಿಶ್ವವಿದ್ಯಾಲಯದ ಪ್ರೊ. ಎಲ್. ರಾಮಮೂರ್ತಿ, ಸಿಐಐಎಲ್ ನಿರ್ದೇಶಕ ಪ್ರೊ. ಶೈಲೇಂದ್ರ ಮೋಹನ್, ಮಾಜಿ ನಿರ್ದೇಶಕ ಪ್ರೊ. ರಾಜೇಶ್ ಸಚ್ ದೇವ, ಪ್ರೊ.ಪಿ.ಉಮಾರಾಣಿ ಮತ್ತಿತರರು ಉಪಸ್ಥಿತರಿದ್ದರು.

ದಿ ಮೈಸೂರು ಕೋ ಆಪರೇಟಿವ್ ಬ್ಯಾಂಕ್ ಅಧ್ಯಕ್ಷ, ಉಪಾಧ್ಯಕ್ಷ ಸ್ಥಾನಕ್ಕೆ ಚುನಾವಣೆ

ಮೈಸೂರು: ಅಧ್ಯಕ್ಷ ಸ್ಥಾನಕ್ಕೆ ಸ್ಪರ್ಧಿಸಿದ್ದ ಶ್ರೀ ಜೆ.ಯೋಗೇಶ್ ರವರು (7 ಮತ)ಎನ್ ಯೋಗಾನಂದರವರು (6 ಮತ) ಮತ ಪಡೆದು ಜೆ.ಯೋಗೇಶ್ ರವರು1ಮತದಿಂದ ಗೆದ್ದು ನೂತನ ಅಧ್ಯಕ್ಷರಾದರು. ಉಪಾಧ್ಯಕ್ಷ ಸ್ಥಾನಕ್ಕೆ ಸ್ಪರ್ಧಿಸಿದ್ದ ಟೆಂಟ್ ರವಿ ರವರು (7ಮತ) ಆರ್ ಸೋಮಣ್ಣ ಅವರು(6ಮತ) ಮತ ಪಡೆದು ರವಿ ರವರು1ಮತದಿಂದ ಗೆದ್ದು ನೂತನ ಉಪಾಧ್ಯಕ್ಷರಾಗಿ ಚುನಾಯಿತರಾದರು ನೂತನ ಅಧ್ಯಕ್ಷ ಶ್ರೀ ಜೆ.ಯೋಗೇಶ್ ರವರಿಗೆ ನೂತನ ಉಪಾಧ್ಯಕ್ಷ ಶ್ರೀ ಟಿ.ರವಿ ರವರಿಗೆ ಅಭಿನಂದನೆಗಳು ಈ ಸಂಧರ್ಭದಲ್ಲಿ ಎಲ್ಲಾ ನೂತನ ನಿರ್ದೇಶಕರು ಕಾರ್ಯದರ್ಶಿ ಕೆ.ಹರ್ಷಿತ್ ಗೌಡ ರವರು ಹಾಜರಿದ್ದರು ಚುನಾವಣೆಯನ್ನು ಯಶಸ್ವಿಯಾಗಿ ನಡೆಸಿದ ಚುನಾವಣಾಧಿಕಾರಿ ಶ್ರೀ ರಾಜು ರವರಿಗೆ ಧನ್ಯವಾದ ನೂತನ ಆಡಳಿತ ಮಂಡಳಿಯು ಬ್ಯಾಂಕಿನ ಪ್ರಗತಿಪರವಾಗಿ ಕಾರ್ಯೋನ್ಮುಖರಾಗಿ ಕಾರ್ಯನಿರ್ವಹಿಸುತ್ತದೆ.

ಕೇಂದ್ರದ ಬಜೆಟ್ ಅತ್ಯುತ್ತಮ: ಸಂಸದ

ರಾಮನಗರ: ಕೇಂದ್ರ ಸರ್ಕಾರದ ವಿತ್ತ ಸಚಿವರಾದ ನಿರ್ಮಲ ಸೀತಾರಾಮನ್ ಅವರು ಸತತ 8ನೇ ಬಾರಿಗೆ ಮಂಡಿಸಿರುವ ಬಜೆಟ್‌ನಲ್ಲಿ ಆರೋಗ್ಯ, ರಕ್ಷಣೆ, ಕೃಷಿ ಉತ್ಪಾದಕತೆ, ಶಿಕ್ಷಣಕ್ಕೆ ಹೆಚ್ಚಿನ ಆದ್ಯತೆ ನೀಡಲಾಗಿದೆ ಎಂದು ಬೆಂಗಳೂರು ಗ್ರಾಮಾಂತರ ಲೋಕಸಭಾ ಕ್ಷೇತ್ರದ ಸಂಸದರಾದ ಡಾ. ಮಂಜುನಾಥ್ ಅವರು ಸಂತಸ ವ್ಯಕ್ತ ಪಡಿಸಿದರು.

ಅವರು ಫೆ. 21ರ ಶುಕ್ರವಾರ ನಗರದ ಜಿಲ್ಲಾ ಪಂಚಾಯತ್‌ನ ಮಿನಿ ಸಭಾಂಗಣದಲ್ಲಿ ಹಮ್ಮಿಕೊಂಡಿದ್ದ ಪತ್ರಿಕಾ ಗೋಷ್ಠಿಯಲ್ಲಿ ಮಾತನಾಡಿದರು.

ಕೃಷಿಗೆ ಆದ್ಯತೆ ನೀಡಿರುವ ಬಜೆಟ್‌ನಲ್ಲಿ ಪ್ರಧಾನ ಮಂತ್ರಿ ಧನ ಧಾನ್ಯ ಯೋಜನೆಯಡಿ 1.70 ರೈತರಿಗೆ ನೆರವು ನೀಡಲಾಗುತ್ತಿದೆ. ತೊಗರಿ ಬೇಳೆ ಹಾಗೂ ಅವರೆ ಬೇಳೆಯ ಉತ್ತಮ ಇಳುವರಿಗೆ ಕ್ರಮಕೈಗೊಳ್ಳಲಾಗಿದೆ. ರೈತರಿಗೆ 6,000 ರೂ.ಗಳ ನೇರ ನೆರವು ನೀಡಲಾಗುತ್ತಿದೆ. ರಾಗಿ, ಭತ್ತ ಸೇರಿದಂತೆ 23 ಕೃಷಿ ಉತ್ಪನ್ನಗಳಿಗೆ ಬೆಂಬಲ ಬೆಲೆ ನಿಗದಿ ಮಾಡಿ ಬೆಳೆಗಳನ್ನು ಖರೀದಿಸಲಾಗುವುದು. ಫಸಲ್ ಭೀಮಾ ಯೋಜನೆಯಡಿ ರಾಮನಗರ ಜಿಲ್ಲೆಯಲ್ಲಿ 2.60 ಕೋಟಿ ರೂ.ಗಳನ್ನು ಕ್ಲೈಮ್ ಮಾಡಲಾಗಿದೆ ಎಂದರು.

ಜನ್‌ಧನ್ ಯೋಜನೆಯಡಿ 73 ಕೋಟಿ ಬ್ಯಾಂಕ್ ಖಾತೆಗಳನ್ನು ಮಾಡಿಕೊಡಲಾಗಿದೆ. ದೇಶದಲ್ಲಿಯೇ ಯೂರಿಯಾ ಉತ್ಪಾದನೆಗೆ ಆದ್ಯತೆ ನೀಡಿರುವ ಸರ್ಕಾರವು ಅಸ್ಸಾಂನಲ್ಲಿ 22 ಲಕ್ಷ ಟನ್ ಯೂರಿಯಾ ಉತ್ಪಾದನೆಯ ಫ್ಯಾಕ್ಟರಿಯನ್ನು ಆರಂಭಿಸಲು ಬಜೆಟ್ ನಲ್ಲಿ ಘೋ?ಣೆ ಮಾಡಿದೆ ಎಂದು ಹೇಳಿದರು.

ರೈಲ್ವೆಗೆ ಸಂಬಂಧಿಸಿದಂತೆ ಯುಪಿಎ ಅವಧಿಯಲ್ಲಿ ರಾಜ್ಯಕ್ಕೆ 835 ಕೋಟಿ ರೂಪಾಯಿ ಹಣ ಬಿಡುಗಡೆಯಾದರೆ ಪ್ರಧಾನಮಂತ್ರಿ ನರೇಂದ್ರ ಮೋದಿ ಅವರ ಅವಧಿಯಲ್ಲಿ 7,564 ಕೋಟಿ ರೂಪಾಯಿ ಬಿಡುಗಡೆಯಾಗಿದ್ದು ವಿವಿಧ ಕಾಮಗಾರಿಗಳನ್ನು ಕೈಗೊಳ್ಳಲಾಗಿದೆ. ಚನ್ನಪಟ್ಟಣ ಹಾಗೂ ರಾಮನಗರ ರೈಲು ನಿಲ್ದಾಣಗಳನ್ನು ಮೇಲ್ದರ್ಜೆಗೇರಿಸಲು 51 ಕೋಟಿ ರೂ.ಗಳನ್ನು ಬಿಡುಗಡೆ ಮಾಡಲಾಗಿದೆ. ಬಿಡದಿ ರೈಲ್ವೆ ನಿಲ್ದಾಣವನ್ನು ಮೇಲ್ದರ್ಜೆಗೇರಿಸಲು ಕೇಂದ್ರ ಸರ್ಕಾರಕ್ಕೆ ಪ್ರಸ್ತಾವನೆ ಸಲ್ಲಿಸಲಾಗಿದೆ ಎಂದವರು ತಿಳಿಸಿದರು.

ದೇಶದ ಜಿಡಿಪಿ ಬೆಳವಣಿಗೆ ದರ 6.2 ರಿಂದ 6.3 ರಷ್ಟಿದೆ. ಆರ್ಥಿಕ ಬೆಳವಣಿಗೆಯಲ್ಲಿ ಭಾರತವು ಇದೇ ವೇಗದಲ್ಲಿ ಮುಂದುವರೆದರೆ 2027ಕ್ಕೆ ಜಗತ್ತಿನಲ್ಲಿ 3ನೇ ಆರ್ಥಿಕ ಶಕ್ತಿಯಾಗಿ ಹೊರಹೊಮ್ಮಲಿದೆ ಎಂದು ತಿಳಿಸಿದರು.

ಪರಿಶಿಷ್ಟ ಜಾತಿ ಹಾಗೂ ಪರಿಶಿಷ್ಟ ಪಂಗಡದ ಹೆಣ್ಣು ಮಕ್ಕಳ ಆರ್ಥಿಕ ಸಬಲೀಕರಣಕ್ಕೆ ಸ್ವಂತ ಯೋಜನೆಗಳನ್ನು ಸ್ಥಾಪಿಸಲು 2 ಕೋಟಿ ರೂ.ಗಳ ವರೆಗೆ ಸಾಲ ಮಂಜೂರಾತಿ ಮಾಡಲಾಗುವುದು. ಹಾರೋಹಳ್ಳಿಯಲ್ಲಿ ಇಎಸ್‌ಐ ಆಸ್ಪತ್ರೆ ಸ್ಥಾಪಿಸಲಾಗುವುದು. ಪಿ.ಎಂ. ಶ್ರೀ ಯೋಜನೆಯಡಿ ದೇಶದಲ್ಲಿ 2000 ದಿಂದ 2500 ಕೇಂದ್ರೀಯ ವಿದ್ಯಾಲಯ ಸ್ಥಾಪನೆ ಮಾಡಲಾಗುವುದು. ಕೇಂದ್ರ ಸರ್ಕಾರದ ಬಜೆಟ್ ಬಡವರು, ಮಧ್ಯಮವರ್ಗ, ರೈತರ ಪರವಾಗಿದೆ ಎಂದು ಹೇಳಿದರು.

ತುರ್ತು ರಾಸಾಯನಿಕ ಸೋರಿಕೆ ಅಣುಕು ಪ್ರದರ್ಶನ ಯಶಸ್ವಿ

ಬೆಂಗಳೂರು ಗ್ರಾಮಾಂತರ: ಜಿಲ್ಲಾ ವಿಪತ್ತು ನಿರ್ವಹಣಾ ಪ್ರಾಧಿಕಾರ ಮತ್ತು ಎನ್.ಡಿ.ಆರ್.ಎಫ್ ವತಿಯಿಂದ ಹೊಸಕೋಟೆ ತಾಲೂಕಿನ ದೇವನಗುಂದಿ ಕೈಗಾರಿಕಾ ಪ್ರದೇಶದ ಐಒಸಿಎಲ್ ಎಲ್.ಪಿ.ಜಿ ಬಾಟ್ಲಿಂಗ್ ಪ್ಲಾಂಟ್ ನಲ್ಲಿ ಹಾಗೂ ಸುತ್ತಮುತ್ತಲಿನ ಪ್ರದೇಶದಲ್ಲಿ ಗುರುವಾರ ಅಫ್ ಸೈಟ್ ತುರ್ತು ರಾಸಾಯಿನಿಕ ಸೋರಿಕೆ ಅಣುಕು ಪ್ರದರ್ಶನವನ್ನು ಯಶಸ್ವಿಯಾಗಿ ನಡೆಸಲಾಯಿತು.

ಆಫ್-ಸೈಟ್ ತುರ್ತು ಅಣಕು ಪ್ರದರ್ಶನದಲ್ಲಿ ಸುಮಾರು 50 ಕ್ಕೂ ಅಧಿಕ ಪೊಲೀಸ್ ಸಿಬ್ಬಂದಿ, ಎನ್.ಡಿ.ಆರ್.ಎಫ್ ಸಿಬ್ಬಂದಿ, ಅಗ್ನಿಶಾಮಕ ದಳ, 12 ಆಂಬ್ಯುಲೆನ್ಸ್ ವಾಹನಗಳು, ವೈದ್ಯರು ಸೇರಿದಂತೆ ವಿವಿಧ ಇಲಾಖೆಗಳಿಂದ ಸುಮಾರು 100 ಪ್ರತಿನಿಧಿಗಳು ಭಾಗವಹಿಸಿದ್ದರು.

ಈ ಅಣುಕು ಪ್ರದರ್ಶನವನ್ನು ನೈಜ ಘಟನೆಯಂತೆ ಬಿಂಬಿಸಲಾಗಿತ್ತು. ಎಮ್/ಎಸ್ ಎಲ್.ಪಿ.ಜಿ ಇಂಡಿಯನ್ ಆಯಿಲ್ ಕಾರ್ಪೊರೇಷನ್ ಲಿಮಿಟೆಡ್. ಬಿ.ಪಿ.ಸಿ.ಎಲ್ ಎಲ್.ಟಿ.ಡಿ, ಎಂ.ಪಿ.ಸಿ.ಎಲ್ ಎಲ್.ಟಿ.ಡಿ ಕಾರ್ಖಾನೆಯ 20 ಕಾರ್ಮಿಕರು ರಾಸಾಯನಿಕ ಸೋರಿಕೆಯಿಂದ ಗಾಯಗೊಂಡರು, ಎನ್.ಡಿ.ಆರ್.ಎಫ್ ತಂಡ ಅವರನ್ನು ರಕ್ಷಿಸಿ ಆಸ್ಪತ್ರೆಗೆ ಕಳುಹಿಸಿ ಚಿಕಿತ್ಸೆ ಕೊಡಿಸಲಾಯಿತು. ಈ ರಾಸಾಯನಿಕ ದುರಂತ ಅಣುಕು ಪ್ರದರ್ಶನದಿಂದ 3 ಕಾರ್ಖಾನೆಗಳಿಂದ ಸುಮಾರು 400 ಕಾರ್ಮಿಕರನ್ನು ರಕ್ಷಿಸಿ ವಾಗಟ ಗ್ರಾಮದ ಪುನರ್ವಸತಿ ಕೇಂದ್ರಕ್ಕೆ ಸ್ಥಳಾಂತರಿಸಲಾಯಿತು. ಇದು ಕೇವಲ ಅಣುಕು ಪ್ರದರ್ಶನವಾಗಿದ್ದು ಎಲ್ಲಾ ಇಲಾಖೆಗಳು ವಿಪತ್ತುಗಳು ಸಂಭವಿಸಿದಾಗ ಸರ್ವಸನ್ನದ್ಧರಾಗಿರಲು ಇಂತಹ ಕಾರ್ಯಕ್ರಮವನ್ನು ಹಮ್ಮಿಕೊಳ್ಳಲಾಗುತ್ತದೆ. ಈ ಅಣುಕು ಪ್ರದರ್ಶನ ನೈಜ ಘಟನೆಯಂತೆ ನಡೆಸಲಾಗಿದ್ದು ವಿಪತ್ತು ಸಂಭವಿಸಿದಾಗ ಇಲಾಖೆಗಳ ಜವಾಬ್ದಾರಿಯನ್ನು ಪ್ರತ್ಯಕ್ಷವಾಗಿ ತಿಳಿಸಲು ಈ ಕಾರ್ಯಾಚರಣೆ ನಡೆಸಲಾಗಿದೆ. ಈ ಅಣುಕು ಪ್ರದರ್ಶನದಲ್ಲಿ ಯಾವುದೇ ಪ್ರಾಣಪಾಯ ಸಂಭವಿಸಿರುವುದಿಲ್ಲ.

ಅಣುಕು ಪ್ರದರ್ಶನದಲ್ಲಿ ದೊಡ್ಡಬಳ್ಳಾಪುರ ಉಪವಿಭಾಗಾಧಿಕಾರಿಗಳಾದ ದುರ್ಗಾಶ್ರೀ, ಕಾರ್ಖಾನೆಗಳ ಜಂಟಿ ನಿರ್ದೇಶಕರಾದ ನವನೀತ ಮೋಹನ್ ಎನ್, ಹೊಸಕೋಟೆ ತಹಶೀಲ್ದಾರ್, ಸೋಮಶೇಖರ್, ಇ.ಓ ನಾರಾಯಣಸ್ವಾಮಿ, ಕಾರ್ಖಾನೆಗಳ ಉಪನಿರ್ದೇಶಕರಾದ ನರಸಿಂಹಮೂರ್ತಿ ಎಸ್‌ಎ, ಎಂ ಎ ಸೋಮಶೇಖರ್, ವಿ ತಿಮ್ಮರಾಜು, ಖಔಅಐ ಐಕಲು ಯ ವ್ಯವಸ್ಥಾಪಕರಾದ ಜೆ ಭರತ್ ಕುಮಾರ್, ಉಪ ಪ್ರಧಾನ ವ್ಯವಸ್ಥಾಪಕರಾದ, ಡ್ಯಾನಿ ಜಾನ್ ಬೆಜೋಯ್, ಃಕಅಐ ಮುಖ್ಯ ವ್ಯವಸ್ಥಾಪಕರಾದ ಅಲೋಕ್ ಚಕ್ರವರ್ತಿ, ಊಕಅಐ ಟರ್ಮಿನಲ್ ನ ಉಪ ವ್ಯವಸ್ಥಾಪಕರಾದ

ಪ್ರಶಾಂತ್ ಬೇಕಲ್, ಒಖಕಐ ಮುಖ್ಯ ವ್ಯವಸ್ಥಾಪಕರಾದ ಅರ್ನಾಬ್, ಒಆ, ಕಇಖಿಖಔಓಇಖಿ ಒಊಃಐ ಮತ್ತು ಭಾಗೀದಾರ ಇಲಾಖೆಗಳ ಪ್ರತಿನಿಧಿಗಳು, ವೀಕ್ಷಕರು ಮತ್ತು ವಿಪತ್ತು ನಿರ್ವಹಣಾ ತಜ್ಞೆ ಸ್ಮಿತಾ ಟಿ.ಎಲ್ ಭಾಗವಹಿಸಿದ್ದರು.

ಭಗೀರಥ ರಾಜ್ಯಾದ್ಯಂತ 3 ನೇ ವಾರ ಯಶಸ್ವಿಯಾಗಿ ಪ್ರದರ್ಶನ

ಮೈಸೂರು : ಡೇರಿಂಗ್ ಸ್ಟಾರ್ ಎಸ್ ಜಯಪ್ರಕಾಶ್ (ಜೆಪಿ) ನಾಯಕರಾಗಿ ನಟಿಸಿರೋ ಬಹು ನಿರೀಕ್ಷಿತ ಚಿತ್ರ ಭಗೀರಥ ರಾಜ್ಯಾದ್ಯಂತ 3 ನೇ ವಾರ ಯಶಸ್ವಿಯಾಗಿ ಪ್ರದರ್ಶನ ಕಾಣ್ತಿದೆ. ಫೆ. 7 ರಂದು ತೆರೆಕಂಡ ಭಗೀರಥ ಸಿನಿಮಾಗೆ ಪ್ರೇಕ್ಷಕರಿಂದ ಉತ್ತಮ ಪ್ರತಿಕ್ರಿಯೆ ವ್ಯಕ್ತವಾಗಿರೋ ಹಿನ್ನಲೆ ಇಂದು ಸಾಂಸ್ಕೃತಿಕ ನಗರಿ ಮೈಸೂರಿನ ಪ್ರಭಾ ಸಿನಿಮಾ ಮಂದಿರಕ್ಕೆ ಭಗೀರಥ ಚಿತ್ರತಂಡ ಭೇಟಿ ನೀಡಿದೆ. ನಟ ಎಸ್. ಜಯಪ್ರಕಾಶ್ (ಜೆಪಿ), ಚಿತ್ರ ನಟಿಯರು ಆಗಮಿಸಿಸುತ್ತಿದ್ದಂತೆ, ಪ್ರಭಾ ಥಿಯೇಟರ್ ಮುಂಭಾಗ ಪಟಾಕಿಸಿಡಿಸಿ, ಹೂಮಳೆ ಗೈದು ಅಭಿಮಾನಿಗಳು ನೆಚ್ಚಿನ ನಟನನ್ನು ಭರಮಾಡಿಕೊಂಡ್ರು. ಇದೇ ವೇಳೆ ಮಾತನಾಡಿದ ನಟ ಎಸ್.ಜಯಪ್ರಕಾಶ್(ಜೆಪಿ) ಕನ್ನಡ ಸಿನಿಮಾವನ್ನ ಪ್ರೇಕ್ಷಕರು ಥಿಯೇಟರ್ ಗೆ ಬಂದು ನೋಡಬೇಕು. ಇದು ನನ್ನ ಎರಡನೇ ಸಿನಿಮಾ ಸಿನಿಮಾದಲ್ಲಿ ಉತ್ತಮವಾದ ಸಂದೇಶ ಇದ್ದು, ರಾಜ್ಯಾದ್ಯಂತ ಸಖತ್ ರೆಸ್ಪಾನ್ಸ್ ಸಿಕ್ಕಿದೆ ಎಂದರು. ಈ ಸಂದರ್ಭದಲ್ಲಿ ಎಸ್ ಜಯಪ್ರಕಾಶ್ (ಜೆಪಿ) ನಟ. ಹಾಗೂ ಚೇತನ್ ಎಸ್ ರಮೇಶ್ ,ನಿರ್ಮಾಪಕ. ಇದ್ದರು.

ಸಂತ ಸೇವಾಲಾಲ್, ಛತ್ರಪತಿ ಶಿವಾಜಿ, ಸಂತ ಕವಿ ಸರ್ವಜ್ಞ ಜಯಂತಿ ಆಚರಣೆ

ಬೆಂಗಳೂರು ಗ್ರಾಮಾಂತರ: ಜಿಲ್ಲಾಡಳಿತ, ಜಿಲ್ಲಾ ಪಂಚಾಯತ್ ಹಾಗೂ ಕನ್ನಡ ಮತ್ತು ಸಂಸ್ಕೃತಿ ಇಲಾಖೆ ವತಿಯಿಂದ 'ಶ್ರೀ ಸಂತ ಸೇವಾಲಾಲ್ ಛತ್ರಪತಿ ಶಿವಾಜಿ ಹಾಗೂ ಸಂತ ಕವಿ ಸರ್ವಜ್ಞ' ಜಯಂತಿಯನ್ನು ಬೆಂಗಳೂರು ಗ್ರಾಮಾಂತರ ಜಿಲ್ಲೆಯ ದೇವನಹಳ್ಳಿ ತಾಲ್ಲೂಕಿನ ಬೀರಸಂದ್ರ ಗ್ರಾಮದ ಜಿಲ್ಲಾಡಳಿತ ಭವನದ ಜಿಲ್ಲಾಧಿಕಾರಿಯವರ ನ್ಯಾಯಾಲಯ ಸಭಾಂಗಣದಲ್ಲಿ ಆಚರಿಸಲಾಯಿತು. ಜಿಲ್ಲಾಧಿಕಾರಿ ಎ.ಬಿ ಬಸವರಾಜು ಅವರು ಶ್ರೀ ಸಂತ ಸೇವಾಲಾಲ್, ಛತ್ರಪತಿ ಶಿವಾಜಿ ಹಾಗೂ ಸಂತ ಕವಿ ಸರ್ವಜ್ಞರ ಭಾವಚಿತ್ರಕ್ಕೆ ಪುಷ್ಪಾರ್ಚನೆ ಸಲ್ಲಿಸುವ ಮೂಲಕ ಗೌರವ ನಮನ ಸಲ್ಲಿಸಿದರು. ಈ ಸಂದರ್ಭದಲ್ಲಿ ಅಪರ ಜಿಲ್ಲಾಧಿಕಾರಿ ಅಮರೇಶ್ ಹೆಚ್, ಕನ್ನಡ ಮತ್ತು ಸಂಸ್ಕೃತಿ ಇಲಾಖೆ ಸಹಾಯಕ ನಿರ್ದೇಶಕರಾದ ರವಿಕುಮಾರ್ ಸೇರಿದಂತೆ ಜಿಲ್ಲಾ ಮಟ್ಟದ ಅಧಿಕಾರಿಗಳು, ಸಿಬ್ಬಂದಿ ವರ್ಗದವರು ಉಪಸ್ಥಿತರಿದ್ದರು.

ರಾಷ್ಟ್ರೀಯ ವಿಜ್ಞಾನ ದಿನಾಚರಣೆ ಮತ್ತು ವಿದ್ಯಾರ್ಥಿ ಸಂಘ ಉದ್ಘಾಟನಾ ಕಾರ್ಯಕ್ರಮ

ಮೈಸೂರು: ಶ್ರೀ ಛಾಯಾದೇವಿ ಶಿಕ್ಷಣ ಮಹಾ ವಿದ್ಯಾಲಯದಲ್ಲಿ ದಿನಾಂಕ 20-02-2025 ರಿಂದ 28-02-2025 ರವರೆಗೆ ನಡೆಯಲಿರುವ ವಿಜ್ಞಾನ ಸಂಭ್ರಮಾಚರಣೆಯ ಉದ್ಘಾಟನಾ ಸಮಾರಂಭದ ಮುಖ್ಯ ಅತಿಥಿಗಳಾಗಿ ಡಾ. ನಾಗರಾಜ (ಪರೀಕ್ಷಾಂಗ ಕುಲ ಸಚಿವರು ಮೈಸೂರು ವಿಶ್ವವಿದ್ಯಾನಿಲಯ) ಆಗಮಿಸಿ ಸಾಂಕೇತಿಕವಾಗಿ ಬಿ.ಇಡಿ ವಿದ್ಯಾರ್ಥಿಗಳಿಂದ ಮಾಡಲಾಗಿದ್ದ ರಾಕೆಟ್ ಮಾದರಿಯನ್ನು ಉಡಾವಣೆ ಮಾಡುವ ಮೂಲಕ ಕಾರ್ಯಕ್ರಮಕ್ಕೆ ಚಾಲನೆಯನ್ನು ನೀಡಿದರು. ಉತ್ತಮ ಶಿಕ್ಷಕರ ಲಕ್ಷಣಗಳು, ಶಿಕ್ಷಕರ ಮೌಲ್ಯಗಳ ಬಗ್ಗೆ ಉದ್ಘಾಟನಾ ಭಾಷಣದ ಮೂಲಕ ವಿದ್ಯಾರ್ಥಿಗಳಲ್ಲಿ ಪ್ರೋತ್ಸಾಹವನ್ನು ಉತ್ತೇಜಿಸಿದರು. ಉತ್ತಮ ಶಿಕ್ಷಕರಾಗಲು ಮೌಲ್ಯಗಳು ಎಷ್ಟು ಮುಖ್ಯ ಎಂಬುದರ ಬಗ್ಗೆ ವಿಚಾರ ತಿಳಿಸಿದರು. ವಿಜ್ಞಾನ ಮತ್ತು ತಂತ್ರಜ್ಞಾನ ಎಂಬುವುದು ಎಷ್ಟು ಮುಖ್ಯ ಎಂಬುದರ ಕುರಿತು ಬಿ.ಇಡಿ ಪ್ರಶಿಕ್ಷಣಾರ್ಥಿಗಳಿಗೆ ಶಿಕ್ಷಕರ ನಡವಳಿಕೆಯ ಬಗ್ಗೆ ಕೂಲಂಕುಶವಾಗಿ ವಿವರಿಸಿದರು. ಪ್ರಾಂಶುಪಾಲರಾದ ಡಾ. ಅಂತೋಣಿ ಪಾಲರಾಜ್ ರವರು ಮೈಸೂರು ವಿಶ್ವವಿದ್ಯಾನಿಲಯದ ಕಾರ್ಯವೈಕರಿಯ ಬಗ್ಗೆ ಹಾಗೂ ವಿದ್ಯಾರ್ಥಿ ಪರ ಆಡಳಿತ ಮಂಡಳಿ ಕುಲಪತಿ, ಕುಲ ಸಚಿವರು ಹಾಗೂ ಸಿಬ್ಬಂದಿ ವರ್ಗದವರ ಬಗ್ಗೆ ಮೆಚ್ಚುಗೆಯನ್ನು ವ್ಯಕ್ತಪಡಿಸುವ ಮೂಲಕ ತಮ್ಮ ವಿಚಾರಗಳನ್ನು ಯಾವ ರೀತಿಯ ಪಾತ್ರವನ್ನು ನಿರ್ವಹಿಸುತ್ತದೆ ಎಂಬುದನ್ನು ತಿಳಿಸಿದರು. ವಿವಿಧ ಭಾಷೆಯ ಮಹತ್ವವನ್ನು ಸಾರಾಂಶಿಸಿದರು. ಪ್ರಥಮ ಮತ್ತು ದ್ವಿತೀಯ ಬಿ ಇಡಿ ವಿದ್ಯಾರ್ಥಿಗಳು ವಿವಿಧ ಭಾಷೆಯ ಸಾಂಸ್ಕೃತಿಕ ಕಾರ್ಯಕ್ರಮವನ್ನು ನಡೆಸಿಕೊಟ್ಟರು.

ಕುವೆಂಪು ಫೆಲೋಶಿಪ್‌ಗೆ ಅರ್ಜಿ

ಬೆಂಗಳೂರು ಕುವೆಂಪು ಭಾ?ಾ ಭಾರತಿ ಪ್ರಾಧಿಕಾರವು ರಾಷ್ಟ್ರಕವಿ ಕುವೆಂಪು ಅವರ ಹೆಸರಿನಲ್ಲಿ ಹಿರಿಯ (2) ಹಾಗೂ ಕಿರಿಯ (4) ವಿಭಾಗದಲ್ಲಿನ ಫೆಲೋಷಿಪ್ ನೀಡಲು ಅರ್ಹ ಅಭ್ಯರ್ಥಿಗಳಿಂದ ಅರ್ಜಿ ಆಹ್ವಾನಿಸಲಾಗಿದೆ. ಹಿರಿಯರ ಫೆಲೋಷಿಪ್‌ಗೆ ವಯೋಮಿತಿ 35 ವರ್ಷ ಪೂರ್ಣಗೊಂಡಿರಬೇಕು. ಫೆಲೋಷಿಪ್‌ನ ಮೊತ್ತ ರೂ. 3 ಲಕ್ಷ, ಕಿರಿಯರ ಫೆಲೋಷಿಪ್‌ಗೆ ನಿಗದಿತ ಗರಿಷ್ಠ ವಯೋಮಿತಿ 35 ವರ್ಷ, ಫೆಲೋಷಿಪ್‌ನ ಮೊತ್ತ ರೂ. 2 ಲಕ್ಷವಾಗಿದೆ. ಅರ್ಜಿ ಸಲ್ಲಿಸಲು ಫೆಬ್ರವರಿ 28 ಕೊನೆಯ ದಿನಾಂಕವಾಗಿದೆ. ಕೊರಿಯರ್ ಮೂಲಕ ರಿಜಿಸ್ಟ್ರಾರ್, ಕುವೆಂಪು ಭಾಷಾ ಭಾರತಿ, ಕಲಾಗ್ರಾಮ, ಮಲ್ಲತ್ತಹಳ್ಳಿ, ಬೆಂಗಳೂರು-560056 ವಿಳಾಸಕ್ಕೆ ಕಳುಹಿಸಿಕೊಡಬೇಕು. ಅಪೂರ್ಣ ಅರ್ಜಿ ಹಾಗೂ ಕೊನೆಯ ದಿನಾಂಕದ ನಂತರ ಸಲ್ಲಿಕೆಯಾಗುವ ಮನವಿಗಳನ್ನು ಪರಿಗಣಿಸಲಾಗುವುದಿಲ್ಲ ಎಂದು ಪ್ರಾಧಿಕಾರದ ರಿಜಿಸ್ಟ್ರಾರ್ ಈಶ್ವರ್ ಕು. ಮಿರ್ಜಿ ಅವರು ಪ್ರಕಟಣೆಯಲ್ಲಿ ತಿಳಿಸಿದ್ದಾರೆ.

ಕುಂಭಮೇಳದಲ್ಲಿ ಮಿಂದೆದ್ದ ಡಾ.ನಿಂಗರಾಜ್‌ಗೌಡ

ಉತ್ತರಪ್ರದೇಶದ ಪ್ರಯಾಗರಾಜ್ ನಲ್ಲಿ ನಡೆಯುತ್ತೀರುವ ಮಹಾಕುಂಭಮೇಳದಲ್ಲಿ ಮೈಸೂರು ವಿಶ್ವವಿದ್ಯಾನಿಲಯದ ಸಿಂಡಿಕೇಟ್ ಸದಸ್ಯರಾದ ಡಾ.ಈ.ಸಿ.ನಿಂಗರಾಜ್ ಗೌಡ ರವರಪ ತ್ರಿವೇಣಿ ಸಂಗಮದಲ್ಲಿ ಪವಿತ್ರ ಸ್ನಾನ ಮಾಡಿದರು.

ಈ ವೇಳೆ ಧಾರ್ಮಿಕ ವಿಧಿ ವಿಧಾನಗಳನ್ನು ಪೂರೈಸಿ, ನಾಡಿನ ಸಮಸ್ತ ಜನತೆಯ ಒಳಿತಿಗಾಗಿ ವಿಶೇಷ ಪ್ರಾರ್ಥನೆ ಮಾಡಿದರು. ಇದು ಗಂಗಾ, ಯಮುನಾ ನದಿಗಳ ಸಂಗಮ ಸ್ಥಳ. ಗುಪ್ತಗಾಮಿನಿಯಾದ ಸರಸ್ವತಿ ನದಿಯೂ ಇಲ್ಲಿ ಸಂಗಮಿಸುತ್ತಾಳೆ ಎಂಬ ನಂಬಿಕೆ ಇದ್ದು, ಇಂತಹ ಮಹಾನ್ ಕಾರ್ಯದಲ್ಲಿ ಭಾಗಿಯಾಗಿದ್ದು ನನ್ನ ಪೂರ್ವಜನ್ಮದ ಪುಣ್ಯ ಎಂದು ಡಾ.ಈ.ಸಿ. ನಿಂಗರಾಜ್ ಗೌಡ ತಿಳಿಸಿದರು.

ಪುರಾಣದ ಪ್ರಕಾರ, ಸಮುದ್ರ ಮಂಥನದಲ್ಲಿ ದೊರೆತ ಅಮೃತ ಕಳಶವು ಅಸುರರಿಗೆ ಸಿಗದಂತೆ ಇಂದ್ರನ ಮಗ ಜಯಂತನು ತೆಗೆದುಕೊಂಡು ಓಡಿ ಹೋಗುತ್ತಾನೆ. ಆತನ ರಕ್ಷಣೆಗೆ ದೇವತೆಗಳು ಸೂರ್ಯ, ಚಂದ್ರ, ಶನಿ, ಗುರು ಗ್ರಹವನ್ನು ನಿಯೋಜಿಸುತ್ತಾರೆ. ಈ ಗ್ರಹಗಳು 144 ವರ್ಷಕ್ಕೊಮ್ಮೆ ಸರಳ ರೇಖೆಯಲ್ಲಿ ಕಾಣಿಸಿ ಕೊಳ್ಳುತ್ತವೆ. ಆ ಸಂದರ್ಭದಲ್ಲಿ ನಡೆಯುವ ಪೂರ್ಣ ಕುಂಭಮೇಳವೇ ಮಹಾಕುಂಭ. ಒಟ್ಟು 45 ದಿನಗಳ ನಡೆಯುವ ಧಾರ್ಮಿಕ ಕಾರ್ಯಕ್ರಮದಲ್ಲಿ ಈವರೆಗೆ 50 ಕೋಟಿಗೂ ಹೆಚ್ಚು ಭಕ್ತಾಧಿಗಳು ಪವಿತ್ರ ಸ್ನಾನ ಮಾಡಿರುವುದು ಭಾರತ ವಿಶ್ವಗುರು ಆಗುವುದರ ಮುನ್ಸೂಚನೆ ಎಂದು ಡಾ.ಈ.ಸಿ.ನಿಂಗರಾಜ್ ಗೌಡ ರವರು ತಿಳಿಸಿದ್ದಾರೆ.

ಮಹಾ ಕುಂಭಮೇಳವು ಹಿಂದೂ ಧರ್ಮದ ಅತ್ಯಂತ ಪವಿತ್ರ ಹಾಗೂ ಮಹತ್ವದ ಉತ್ಸವಗಳಲ್ಲಿ ಒಂದಾಗಿದೆ. ಇದನ್ನು ಪ್ರತಿ 12 ವರ್ಷಗಳಲ್ಲಿ, ಪ್ರಯಾಗ್‌ರಾಜ್ ನಲ್ಲಿ, ಗಂಗಾ, ಯಮುನಾ ಮತ್ತು ಪೌರಾಣಿಕ ಸರಸ್ವತಿ ನದಿಗಳ ಸಂಗಮದ ಸನ್ನಿಧಿಯಲ್ಲಿ ಆಚರಿಸಲಾಗುತ್ತದೆ. 2025ರ ಕುಂಭಮೇಳವು 144 ವರ್ಷಗಳ ನಂತರ ನಡೆಯುತ್ತಿರುವ ಅಪರೂಪದ ಘಟನೆ ಎಂದು ಪರಿಗಣಿಸಲಾಗುತ್ತದೆ.

ಈ ಕುಂಭಮೇಳವು 2025 ಜನವರಿ 13ರಂದು ಪುಷ್ಯ ಪೂರ್ಣಿಮೆಯ ದಿನ ಆರಂಭವಾಗಿ, ಫೆಬ್ರವರಿ 26ರಂದು ಮಹಾ ಶಿವರಾತ್ರಿಯೊಂದಿಗೆ ಮುಕ್ತಾಯಗೊಳ್ಳಲಿದೆ. ಈ ಅವಧಿಯಲ್ಲಿ ಲಕ್ಷಾಂತರ ಭಕ್ತರು ಶುದ್ಧೀಕರಣ, ಪಾಪಮೋಚನೆ ಮತ್ತು ಆಧ್ಯಾತ್ಮಿಕ ಮುಕ್ತಿಗಾಗಿ ಪವಿತ್ರ ನದಿಗಳಲ್ಲಿ ಸ್ನಾನ ಮಾಡುತ್ತಾರೆ.

ಕುಂಭಮೇಳದ ಮೂಲವು ಪೌರಾಣಿಕ ಕಥೆಗಳಲ್ಲಿದೆ. ಸಮುದ್ರ ಮಂಥನದ ಸಂದರ್ಭದಲ್ಲೆ, ದೇವತೆಗಳು ಮತ್ತು ದಾನವರು ಅಮೃತವನ್ನು ಪಡೆಯಲು ಸಮುದ್ರವನ್ನು ಮಥಿಸುವ ಕಥೆಯ ಪ್ರಕಾರ, ಅಮೃತದ ಹನಿಗಳು ನಾಲ್ಕು ಪ್ರಮುಖ ಸ್ಥಳಗಳಲ್ಲಿ ಬಿದ್ದವು ಮತ್ತು ಆ ಸ್ಥಳಗಳಲ್ಲಿ ಪ್ರಯಾಗ್‌ರಾಜ್ ಕೂಡ ಪ್ರಮುಖ ಸ್ಥಾನವನ್ನು ಪಡೆದಿದೆ ಎಂಬ ನಂಬಿಕೆ ಇರುತ್ತದೆ. 2025ರ ಮಹಾ ಕುಂಭಮೇಳವು ಹಿಂದೂ ಸಂಸ್ಕೃತಿಯ ಧಾರ್ಮಿಕ ಮತ್ತು ಪೌರಾಣಿಕ ಪರಂಪರೆಯನ್ನು ಪ್ರತಿಬಿಂಬಿಸುವ ಮಹತ್ವಪೂರ್ಣ ಉತ್ಸವವಾಗಿದ್ದು, ಭಕ್ತರಿಗೆ ಆಧ್ಯಾತ್ಮಿಕ ಶುದ್ಧೀಕರಣ ಮತ್ತು ಪಾಪಮೋಚನೆಗಾಗಿ ಒಂದು ಮಹಾ ವೇದಿಕೆ ಸೃಷ್ಟಿಸುತ್ತದೆ.

ಕುವೆಂಪು ರಾಷ್ಟ್ರೀಯ ಪುರಸ್ಕಾರ-2024 ಪ್ರದಾನ

ಬೆಂಗಳೂರು: ಕುವೆಂಪು ರಾಷ್ಟ್ರೀಯ ಪುರಸ್ಕಾರ-2024 ಪ್ರದಾನ ಸಮಾರಂಭವನ್ನು ಫೆಬ್ರವರಿ 22 ರಂದು ರವೀಂದ್ರ ಕಲಾಕ್ಷೇತ್ರದಲ್ಲಿ ಹಮ್ಮಿಕೊಳ್ಳಲಾಗಿದೆ. ಈ ಸಮಾರಂಭದ ಉದ್ಘಾಟನೆಯನ್ನು ಮುಖ್ಯಮಂತ್ರಿ ಸಿದ್ದರಾಮಯ್ಯ ನೆರವೇರಿಸುವರು ಎಂದು ಕುಪ್ಪಳಿಯ ರಾಷ್ಟ್ರಕವಿ ಕುವೆಂಪು ಪ್ರತಿಷ್ಠಾನದ ಅಧ್ಯಕ್ಷರಾದ ಬಿ.ಎಲ್.ಶಂಕರ್ ತಿಳಿಸಿದರು.

ಇಂದು ಕರ್ನಾಟಕ ಚಿತ್ರಕಲಾ ಪರಿಷತ್ತಿನಲ್ಲಿ ಕುವೆಂಪು ರಾಷ್ಟ್ರೀಯ ಪುರಸ್ಕಾರ-2024 ಪ್ರದಾನ ಸಮಾರಂಭ ಕುರಿತು ಮಾಹಿತಿ ನೀಡಲು ಕರೆಯಲಾಗಿದ್ದ ಪತ್ರಿಕಾ ಗೋಷ್ಠಿಯಲ್ಲಿ, ಮಾಧ್ಯಮದವರಿಗೆ ಈ ವಿಷಯವನ್ನು ತಿಳಿಸಿದರು. ಫೆಬ್ರವರಿ 22 ರಂದು ಬೆಳಿಗ್ಗೆ 10 ರಿಂದ 11 ಗಂಟೆಯವರೆಗೆ ಆನಂದ ಮಾದಲಗೆರೆ ತಂಡದಿಂದ ಕುವೆಂಪು ಗೀತಗಾಯನ, ಬೆಳಿಗ್ಗೆ 11 ರಿಂದ 11.30 ಗಂಟೆವರೆಗೆ ಸಾಹಿತಿ ಬರಗೂರು ರಾಮಚಂದ್ರಪ್ಪ ಅವರು ಆಶಯ ನುಡಿಗಳನ್ನಾಡುವರು.

ಮುಖ್ಯಮಂತ್ರಿ ಸಿದ್ದರಾಮಯ್ಯ ಅವರು, ಅಂದು ಬೆಳಿಗ್ಗೆ 11.30 ಗಂಟೆಗೆ ಸಮಾರಂಭದ ಉದ್ಘಾಟನೆ ನೆರವೇರಿಸಿ, ಪ್ರಶಸ್ತಿ ಪುರಸ್ಕೃತರಿಗೆ ಪ್ರಶಸ್ತಿ ಪ್ರದಾನ ಮಾಡಲಿರುವರು. ನಂತರ ಪ್ರಶಸ್ತಿ ಪುರಸ್ಕೃತರಾದ ಗುಜರಾತಿ ಭಾಷೆಯ ಸಾಹಿತಿಗಳಾದ ಡಾ.ಹಿಮಾನ್ಷಿ ಇಂದುಲಾಲ್ ಶೆಲತ್ ಅವರಿಗೆ ಪ್ರಶಸ್ತಿ ಪ್ರದಾನ ಮಾಡಲಿರುವರು. ನಂತರ ಸಾಹಿತಿ ಹಾಗೂ ಅನುವಾದಕರಾದ ಶ್ರೀಮತಿ ವನಮಾಲ ವಿಶ್ವನಾಥ್ ಅವರು ಪ್ರಶಸ್ತಿ ಪುರಸ್ಕೃತರೊಂದಿಗೆ ಸಂವಾದ ನಡೆಸಲಿರುವರು. ಅಲ್ಲದೇ ''ಸಮಕಾಲೀನ ಸಂದರ್ಭದಲ್ಲಿ ಕುವೆಂಪು ಚಿಂತನೆಗಳ'' ಕುರಿತು ವಿಮರ್ಶಕರಾದ ಎಸ್.ಆರ್. ವಿಜಯಶಂಕರ್ ಚರ್ಚೆ ನಡೆಸಲಿರುವರು. ಚರ್ಚೆಯಲ್ಲಿ ಶ್ರೀಮತಿ ಎಂ.ಎಸ್. ಆಶಾದೇವಿ, ಶ್ರೀಮತಿ.ಜ.ನಾ.ತೇಜಶ್ರೀ, ಹೆಚ್.ದಂಡಪ್ಪ ಹಾಗೂ ಡಿ.ಡೊಮಿನಿಕ್ ಭಾಗವಹಿಸಲಿರುವರು ಎಂದು ತಿಳಿಸಿದರು.

ರಾಷ್ಟ್ರಕವಿ ಕುವೆಂಪು ಅವರ ಚಿಂತನೆಗಳನ್ನು ಜನಮಾನಸಕ್ಕೆ ತಲುಪಿಸಬೇಕೆಂಬ ಉದ್ದೇಶದಿಂದ ಮಾಜಿ ಸಚಿವರಾದ ಎಂ.ಚಂದ್ರಶೇಖರ್ ಅವರ ಕುಟುಂಬದವರು ಅವರ ಹೆಸರಿನಲ್ಲಿ ''ಕುವೆಂಪು ರಾಷ್ಟ್ರೀಯ ಪುರಸ್ಕಾರ'' ಎಂಬ ಪ್ರಶಸ್ತಿಯನ್ನು ಸ್ಥಾಪಿಸಲಾಗಿದೆ. ಅವರ ಹೆಸರಿನಲ್ಲಿ 2013 ರಿಂದ ಪ್ರತಿ ವರ್ಷ ಭಾರತದ ಖ್ಯಾತ ಲೇಖಕರೋರ್ವರನ್ನು ಆಯ್ಕೆ ಮಾಡಿ 5 ಲಕ್ಷ ರೂ.ಗಳ ವಾರ್ಷಿಕ ಪ್ರಶಸ್ತಿಯನ್ನು ನೀಡಿ ಗೌರವಿಸಲಾಗುವುದು ಎಂದರು.

ಪ್ರತಿ ವರ್ಷ ಕುವೆಂಪು ಅವರ ಜನ್ಮದಿನದಂದು ಕುಪ್ಪಳ್ಳಿಯಲ್ಲಿಯೇ ಪ್ರಶಸ್ತಿ ಪ್ರದಾನ ಮಾಡಲಾಗುತ್ತಿತ್ತು. ಈ ಬಾರಿ ದಿವಂಗತ ಪ್ರಧಾನಮಂತ್ರಿ ಮನಮೋಹನ್ ಸಿಂಗ್ ನಿಧನರಾದ್ದರಿಂದ ಕುವೆಂಪು ಅವರ ಜನ್ಮದಿನದಂದು ಸಮಾರಂಭವನ್ನು ಏರ್ಪಡಿಸಲಾಗಲಿಲ್ಲ ಹಾಗೂ ಸಾಹಿತಿಗಳ ಒತ್ತಾಯದ ಮೇರೆಗೆ ಪ್ರಪ್ರಥಮ ಬಾರಿಗೆ ಬೆಂಗಳೂರಿನಲ್ಲಿ ಸಮಾರಂಭ ಹಮ್ಮಿಕೊಳ್ಳಲಾಗಿದೆ ಎಂದರು.

ಬೆಂಗಳೂರಿನ ವಿಶ್ವೇಶ್ವರಯ್ಯ ಬಡಾವಣೆಯಲ್ಲಿ ರಾಷ್ಟ್ರಕವಿ ಕುವೆಂಪು ಪ್ರತಿಷ್ಠಾನದ ಮಾದರಿಯಲ್ಲಿ ಕುವೆಂಪು ಆಡಿಟೋರಿಯಂನ್ನು ನಿರ್ಮಿಸಲಾಗುವುದು ಎಂದರು.

ಪತ್ರಿಕಾಗೋಷ್ಠಿಯಲ್ಲಿ ಕುಪ್ಪಳಿ ರಾಷ್ಟ್ರಕವಿ ಕುವೆಂಪು ಪ್ರತಿಷ್ಠಾನದ ಕಾರ್ಯದರ್ಶಿ ಎಂ.ಸಿ.ನರೇಂದ್ರ, ಗಾಂಧಿಭವನದ ನಿರ್ದೇಶಕ ಪ್ರೊ.ಶಿವರಾಜ್, ಕಾರ್ಯದರ್ಶಿ ಹೆಚ್.ಬಿ.ದಿನೇಶ್ ಅವರುಗಳು ಉಪಸ್ಥಿತರಿದ್ದರು.

ದಾಂಡೇಲಿ ಡಿಪೋದಲ್ಲಿ ಮುಂಬರುವ ಟಿಂಬರ್ ಹರಾಜು

ಬೆಂಗಳೂರು: ಕರ್ನಾಟಕ ಅರಣ್ಯ ಇಲಾಖೆಯು ಮುಂಬರುವ 2025ನೇ ಫೆಬ್ರವರಿ 21, 24, ಮತ್ತು 25, ರಂದು ದಾಂಡೇಲಿ ಟಿಂಬರ್ ಡಿಪೋದಲ್ಲಿ ಮರದ ದಿಮ್ಮಿಗಳನ್ನು ಇ-ಹರಾಜು-ಕಮ್-ಟೆಂಡರ್ ಮೂಲಕ ಹರಾಜು ಪ್ರಕ್ರಿಯೆಯನ್ನು ನಡೆಸಲಾಗುವುದು.

ಈ ಹರಾಜಿನಲ್ಲಿ ಮರದ ವ್ಯಾಪಾರಿಗಳು, ಪೀಠೋಪಕರಣ ತಯಾರಕರು ಮತ್ತು ಇತರ ಮಧ್ಯಸ್ಥಗಾರರು ಭಾಗವಹಿಸಲು ಅವಕಾಶವಿದ್ದು, ಬಿಡ್‌ದಾರರು ಪ್ರೀಮಿಯಂ, ಉತ್ತಮ ಗುಣಮಟ್ಟದ ತೇಗ, ಸಿಸ್ಸಮ್, ಮತ್ತಿ, ನಂದಿ, ಹೊನ್ನೆ, ಕರಿಮುತ್ತಲ್, ಜಂಬೆ ಅಕೇಶಿಯಾ ಮತ್ತು ಇತರೆ ಮರಗಳ ದಿಮ್ಮಿಗಳನ್ನು ಇ-ಹರಾಜು ಮತ್ತು ಟೆಂಡರ್ ಪ್ರಕ್ರಿಯೆಯ ಮೂಲಕ ಖರೀದಿಸಬಹುದಾಗಿದೆ.

ಹರಾಜಿನಲ್ಲಿ 1,481 ಒಟ್ಟು ಮರದ ತುಂಡುಗಳಿದ್ದು, 2,300 ಘನಮೀಟರ್‌ಗಳು ಒಟ್ಟು ಮರದ ಪ್ರಮಾಣ ಹೊಂದಿರುತ್ತದೆ.

ಪಾರದರ್ಶಕ ಮತ್ತು ಸ್ಪರ್ಧಾತ್ಮಕ ಬಿಡ್ಡಿಂಗ್ ಮೂಲಕ ಹರಾಜು ನಡೆಸಲಾಗುವುದು. ಇದು ಎಲ್ಲಾ ಭಾಗವಹಿಸುವವರಿಗೆ ನ್ಯಾಯಯುತ ಮತ್ತು ಸ್ಪರ್ಧಾತ್ಮಕ ಬೆಲೆಯನ್ನು ಖಚಿತಪಡಿಸುತ್ತದೆ. ಹರಾಜಿನಲ್ಲಿ ಲಭ್ಯವಿರುವ ಮರವನ್ನು ದಾಂಡೇಲಿ, ಹಳಿಯಾಳ, ಜೋಯಿಡಾ, ಭಗವತಿ, ಬರ್ಚಿ, ಸಾಂಬ್ರಾಣಿ, ವಿರ್ನೋಲಿ, ತಿನೈಘಾಟ್ ಮತ್ತು ಜಗಲಬೇಟ್ ಕಾಡುಗಳಿಂದ ಪಡೆಯಲಾದ ಗುಣಮಟ್ಟದ ದಿಮ್ಮಿಗಳು ಲಭ್ಯವಿರುತ್ತವೆ. ಇದು ಬಾಳಿಕೆ ಮತ್ತು ಉತ್ತಮ ಗುಣಮಟ್ಟಕ್ಕೆ ಹೆಸರುವಾಸಿಯಾಗಿದೆ.

ಪ್ರತಿಯೊಂದು ಮರದ ದಿಮ್ಮಿಗಳ ಲಾಟ್ ಉದ್ದ, ಸುತ್ತಳತೆ ಮತ್ತು ಗುಣಮಟ್ಟದ ವರ್ಗವನ್ನು ಒಳಗೊಂಡಂತೆ ಸ್ಪಷ್ಟವಾದ ವಿಶೇಷಣಗಳನ್ನು ಹೊಂದಿರುತ್ತದೆ. ಭಾಗವಹಿಸುವ ಬಿಡ್‌ದಾರರು ಬಿಡ್‌ಗಳನ್ನು ಸಲ್ಲಿಸುವ ಮೊದಲು ಆಫ್‌ಲೈನ್‌ನಲ್ಲಿ ಪರಿಶೀಲಿಸಬಹುದಾಗಿದೆ. ಮಾರಾಟಕ್ಕೆ ಲಭ್ಯವಿರುವ ಮರವನ್ನು ಹಳಿಯಾಳ-ದಾಂಡೇಲಿ ವಿಭಾಗದಿಂದ ಎಫ್‌ಆರ್‌ಐ ವರ್ಗೀಕರಣದ ಆಧಾರದ ಮೇಲೆ ಎಚ್ಚರಿಕೆಯಿಂದ ಶ್ರೇಣೀಕರಿಸಲಾಗಿದೆ. ಪ್ರತಿಯೊಂದು ಮರದ ಲಾಟ್‌ಗಳು ಸ್ಪಷ್ಟವಾದ ಸರಕುಪಟ್ಟಿ ಮತ್ತು ಅದರ ದೃಢೀಕರಣದ ಪರವಾನಗಿಗಳೊಂದಿಗೆ ಬರುತ್ತವೆ, ಎಲ್ಲಾ ಉತ್ಪನ್ನಗಳು ಸುಸ್ಥಿರ ಮತ್ತು ಕಾನೂನುಬದ್ಧವಾಗಿ ಮೂಲದ ಕಾಡುಗಳಿಂದ ಬಂದವು ಎಂದು ಖಚಿತಪಡಿಸುತ್ತದೆ.

ಖರೀದಿದಾರರು ಎಂಎಸ್‌ಟಿಸಿ ಹರಾಜು ಪೋರ್ಟಲ್ https://www.mstcecommerce.com/auctionhome/kafd/index.jsp ಮೂಲಕ ಭಾಗವಹಿಸಬಹುದಾಗಿದೆ. ಹರಾಜಿಗೆ ಸಂಬಂಧಿಸಿದ ಮಾಹಿತಿಯನ್ನು ಪೋರ್ಟಲ್ ಮೂಲಕ ಪಡೆಯಬಹುದು.

ಹೆಚ್ಚಿನ ವಿವರಗಳಿಗಾಗಿ ದಾಂಡೇಲಿ ಡಿಪೋ ಅಧಿಕಾರಿ ಮೊಬೈಲ್ ಸಂಖ್ಯೆ 9483668784 ಮತ್ತು 97730 78388 ಅಥವಾ ಎಂಎಸ್‌ಟಿಸಿ ಇ- ಹರಾಜು ಪೋರ್ಟಲ್ https://www.mstcecommerce.com/auctionhome/kafd/index.jsp ಅಥವಾ ಎಂಎಸ್‌ಟಿಸಿ ಇ-ಹರಾಜು ಇ-ಮೇಲ್ mstcblr@mstcindia.co.in ಅಥವಾ ಕರ್ನಾಟಕ ಅರಣ್ಯ ಇಲಾಖೆಯ ಇ-ಟಿಂಬರ್ ಪೋರ್ಟಲ್ ಲಾಟ್ ವೈಸ್ ಮಾಹಿತಿ ಪಡೆಯಲು http://etimber.aranya.gov.in/etimber/BidderLotRoleReport.aspx ಇ-ಮೇಲ್ etimberkfd@gmail.com ಭೇಟಿ ನೀಡಿ ಮಾಹಿತಿಯನ್ನು ಪಡೆಯಬಹುದಾಗಿದೆ ಎಂದು ಹಳಿಯಾಳ- ದಾಂಡೇಲಿ ವಿಭಾಗದ ಉಪಅರಣ್ಯಾಧಿಕಾರಿಗಳು ಪ್ರಕಟಣೆಯಲ್ಲಿ ತಿಳಿಸಿದ್ದಾರೆ.

ವಿಶೇಷ ಸಾರಿಗೆಗಳ ಕಾರ್ಯಾಚರಣೆ

ಬೆಂಗಳೂರು / ಹುಬ್ಬಳ್ಳಿ: 2025 ನೇ ಸಾಲಿನ ಶಿವರಾತ್ರಿ, ಹಬ್ಬದ ಪ್ರಯುಕ್ತ ಸಾರ್ವಜನಿಕರು ತಮ್ಮ ಸ್ವಂತ ಊರುಗಳಿಗೆ ತೆರಳುವುದರಿಂದ, ವಾಯವ್ಯ ಕರ್ನಾಟಕ ರಸ್ತೆ ಸಾರಿಗೆ ಸಂಸ್ಥೆ ವ್ಯಾಪ್ತಿಯ ಹುಬ್ಬಳ್ಳಿ, ಧಾರವಾಡ, ಗದಗ, ಬೆಳಗಾವಿ, ಉತ್ತರ ಕನ್ನಡ, ಹಾವೇರಿ, ಚಿಕ್ಕೋಡಿ ಮತ್ತು ಬಾಗಲಕೋಟೆ ವಿಭಾಗಗಳಿಂದ ಸುಮಾರು 160 ಹೆಚ್ಚುವರಿ ವಿಶೇಷ ಸಾರಿಗೆಗಳನ್ನು ಕಾರ್ಯಾಚರಣೆ ಮಾಡಲಾಗುತ್ತಿದೆ. ಫೆಬ್ರವರಿ 22 ಹಾಗೂ 23ರಂದು ವಾರಾಂತ್ಯ ದಿನಗಳಾದ ಶನಿವಾರ ಹಾಗೂ ರವಿವಾರ ಇದ್ದು, ಫೆಬ್ರವರಿ 26 ರಂದು ಬುಧವಾರ ಶಿವರಾತ್ರಿ ಹಬ್ಬವಿರುವದರಿಂದ ಬೆಂಗಳೂರು ಮತ್ತು ಇತರೇ ಪ್ರಮುಖ ಸ್ಥಳಗಳಿಂದ ಹೆಚ್ಚಿನ ಪ್ರಯಾಣಿಕರು ತಮ್ಮ ತಮ್ಮ ಊರುಗಳಿಗೆ ತೆರಳಲು ಹೆಚ್ಚುವರಿ ಸಾರಿಗೆಗಳನ್ನು ಕಾರ್ಯಾಚರಣೆ ಮಾಡಲಾಗುವುದು. ಬೆಂಗಳೂರಿನಿಂದ ರಾಜ್ಯ/ಅಂತರರಾಜ್ಯದ ವಿವಿಧ ಸ್ಥಳಗಳಿಗೆ ತೆರಳಲು ಫೆಬ್ರವರಿ 21, 22 ಹಾಗೂ 25 ರಂದು ಹೆಚ್ಚುವರಿ ವಿಶೇಷ ಸಾರಿಗೆ ಸೌಲಭ್ಯವನ್ನು ಕಲ್ಪಿಸಲಾಗಿದೆ. ಸದರಿ ವಿಶೇಷ ಸಾರಿಗೆಗಳ ಸದುಪಯೋಗ ಪಡಿಸಿಕೊಳ್ಳುವದರೊಂದಿಗೆ, ಸುಖಕರ ಹಾಗೂ ಸುರಕ್ಷಿತ ಪ್ರಯಾಣಕ್ಕಾಗಿ ಸಂಸ್ಥೆಯ ಬಸ್ಸುಗಳಲ್ಲಿ ಪ್ರಯಾಣಿಸುವಂತೆ ಮತ್ತು ವಿಶೇಷ ಹೆಚ್ಚುವರಿ ಸಾರಿಗೆಗಳ ಸದುಪಯೋಗ ಪಡೆದುಕೊಳ್ಳುವಂತೆ ವಾಯವ್ಯ ಕರ್ನಾಟಕ ರಸ್ತೆ ಸಾರಿಗೆ ಸಂಸ್ಥೆಯ ಪ್ರಕಟಣೆಯಲ್ಲಿ ತಿಳಿಸಿದೆ.

ಮಂಡ್ಯ ಜಿಲ್ಲೆಯಲ್ಲಿ ಕರ್ನಾಟಕ ರಾಜ್ಯ ಮಾನವ ಹಕ್ಕುಗಳ ಆಯೋಗದಿಂದ ದೂರಗಳ ಸ್ವೀಕಾರ

ಬೆಂಗಳೂರು: ಕರ್ನಾಟಕ ರಾಜ್ಯ ಮಾನವ ಹಕ್ಕುಗಳ ಆಯೋಗವು ಫೆಬ್ರವರಿ 28 ದಂದು ಮಂಡ್ಯ ಜಿಲ್ಲೆಗೆ ಭೇಟಿ ನೀಡಿ, ಆಯೋಗದಲ್ಲಿ ಬಾಕಿ ಇರುವ ಪ್ರಕರಣಗಳ ವಿಲೇವಾರಿ ಹಾಗೂ ಸಾರ್ವಜನಿಕರಿಂದ ಹೊಸ ದೂರುಗಳನ್ನು ಸ್ವೀಕರಿಸಲಿದೆ. ಮಾನವ ಹಕ್ಕುಗಳ ಉಲ್ಲಂಘನೆಯಾಗದಂತೆ ಜನಸಾಮಾನ್ಯರಲ್ಲಿ ಅರಿವು ಮೂಡಿಸುವ ಮತ್ತು ಜಿಲ್ಲಾ ಮಟ್ಟದ ಅಧಿಕಾರಿಗಳೊಡನೆ ಸಂವಾದವನ್ನು ಸಹ ನಡೆಸಲಿದೆ ಎಂದು ಕರ್ನಾಟಕ ರಾಜ್ಯ ಮಾನವ ಹಕ್ಕುಗಳ ಆಯೋಗದ ಆಪ್ತ ಕಾರ್ಯದರ್ಶಿ ಅರುಣ್ ಪೂಜಾರ್ ಅವರು ಪ್ರಕಟಣೆಯಲ್ಲಿ ತಿಳಿಸಿದ್ದಾರೆ.

ಕರ್ನಾಟಕ ಸರ್ಕಾರ
ಮಹಿಳಾ ಮತ್ತು ಮಕ್ಕಳ ಅಭಿವೃದ್ಧಿ ಇಲಾಖೆ
ಶಿಶು ಅಭಿವೃದ್ಧಿ ಯೋಜನಾಧಿಕಾರಿ ಕಛೇರಿ, ಬೆಂಗಳೂರು ರಾಜ್ಯ ಯೋಜನೆ
1ನೇ ಮಹಡಿ, ಬಿಬಿಎಂಪಿ ಕಟ್ಟಡ, ಎನ್.ಆರ್. ಕಾಲೋನಿ, ಬೆಂಗಳೂರು-560019
ದೂರವಾಣಿ ಸಂಖ್ಯೆ:080-26601917

ನಂ.ಶಿಅಯೋ/ಟೆಂಡರ್/2024-25/599 ದಿನಾಂಕ: 21.02.2025

ಟೆಂಡರ್ ಪ್ರಕಟಣೆ

ಕರ್ನಾಟಕ ರಾಜ್ಯದ ರಾಜ್ಯಪಾಲರ ಪರವಾಗಿ, ಕರ್ನಾಟಕ ಪಾರದರ್ಶಕತೆ ಅಧಿನಿಯಮ 2000ರ ಅನ್ವಯ, 2024-25ನೇ ಆರ್ಥಿಕ ವರ್ಷದ ಸಾಲಿಗೆ ಶಿಶು ಅಭಿವೃದ್ಧಿ ಯೋಜನಾಧಿಕಾರಿಗಳ ಈ ಕೆಳಗೆ ನಮೂದಿಸಿರುವ ಸೇವೆ ಒದಗಿಸಲು ಅಂಗೀಕೃತ ಹಾಗೂ ಅರ್ಹ ಸಂಸ್ಥೆಗಳಿಂದ ಟೆಂಡರ್‌ಗಳನ್ನು ಆಹ್ವಾನಿಸಲಾಗಿದೆ.

ವಿವರ : 2024-25 ನೇ ಸಾಲಿಗೆ ಸಮಗ್ರ ಶಿಶು ಅಭಿವೃದ್ಧಿ ಬೆಂಗಳೂರು ರಾಜ್ಯ ಯೋಜನೆಯ ಅಂಗನವಾಡಿ ಕೇಂದ್ರಗಳಲ್ಲಿರುವ ವಯಸ್ಕರ ಹಾಗೂ ಮಕ್ಕಳ ತೂಕದ ಯಂತ್ರಗಳು ಮತ್ತು ಅಹಾರ ಪದಾರ್ಥಗಳ ತೂಕದ ಯಂತ್ರ ಹಾಗೂ ಬಟ್ಟುಗಳನ್ನು ಸತ್ಯಾಪನೆ ಮಾಡಲು **ಇಎಂಡಿ. ಮೊತ್ತ : ರೂ. 16,000/-.**

ಟೆಂಡರ್ ಅರ್ಜಿಯನ್ನು **www.eproc.karnataka.gov.in** ನಲ್ಲಿ **ದಿನಾಂಕ: 24.02.2025 ರಿಂದ ದಿನಾಂಕ: 03.03.2025 ರ ಸಂಜೆ 5.0 ಗಂಟೆಯವರೆಗೆ** ಸಲ್ಲಿಸಬಹುದಾಗಿರುತ್ತದೆ. ಸ್ವೀಕೃತವಾದ ಅರ್ಜಿಗಳ ತಾಂತ್ರಿಕ ಪಟ್ಟಿಯನ್ನು **ದಿನಾಂಕ: 05.03.2025 ರಂದು** ಹಾಗೂ ತಾಂತ್ರಿಕವಾಗಿ ಅರ್ಹವಿರುವ ಟೆಂಡರ್‌ದಾರರ ಆರ್ಥಿಕ ದರಪಟ್ಟಿಗಳನ್ನು **ದಿನಾಂಕ: 07.03.2025ರ ಬೆಳಿಗ್ಗೆ 11.30 ಗಂಟೆಗೆ** ಸ್ಥಳದಲ್ಲೇ ಹಾಜರಿರುವ ಟೆಂಡರ್‌ದಾರರ ಸಮ್ಮುಖದಲ್ಲಿ ತೆರೆಯಲು ನಿಧಿಗೊಳಿಸಲಾಗಿದೆ.

ಸಹಿ/-
ಶಿಶು ಅಭಿವೃದ್ಧಿ ಯೋಜನಾಧಿಕಾರಿಗಳು
ಬೆಂಗಳೂರು ರಾಜ್ಯ ಯೋಜನೆ

ವಾಸಾಸಂಇ/ವಾ.ಪ್ರ/5236/ಶಿರಡಿ ಸಾಯಿ/2024-25

ಚೆಸ್ ಆಟದಲ್ಲಿ ಯಂಗ್ ಯಸ್ಟ್ ಚಾಂಪಿಯನ್ ಆಗಿ ಸಂಜಿತ್ ಸಾಯಿ

ಹೊಸಕೋಟೆ: ಕೋಲಾರದಲ್ಲಿ ನಡೆದ ಕರ್ನಾಟಕ ಚೆಸ್ ಟೂರ್ನಿಮೆಂಟ್ ಯುಕೆಜಿ ಓದುತ್ತಿರುವ ಸಂಜಿತ್ ಸಾಯಿ. ಎಚ್ ಎಂಬ ವಿದ್ಯಾರ್ಥಿ 8 ವರ್ಷದ ವಿದ್ಯಾರ್ಥಿಯ ಮೇಲೆ ಗೆದ್ದು ಚೆಸ್ ಆಟದಲ್ಲಿ ಯಂಗ್ ಯಸ್ಟ್ ಚಾಂಪಿಯನ್ ಆಗಿ ಹೊರಹೊಮ್ಮಿದ್ದಾರೆ. ಈ ವಿದ್ಯಾರ್ಥಿ ರೈನ್ ಬೋ ಇನ್ನೋವೇಟ್ ಅಕಾಡೆಮಿ ಶಾಲೆಯಲ್ಲಿ ಯುಕೆಜಿ ತರಗತಿಯಲ್ಲಿ ವಿದ್ಯಾಭ್ಯಾಸ ಮಾಡುತ್ತಿದ್ದು, ಈ ವಿದ್ಯಾರ್ಥಿಗೆ ರೈನ್ ಬೋ ಇನ್ನೋವೇಟ್ ಅಕಾಡೆಮಿ ಶಾಲೆ ಮತ್ತು ರೈನ್ ಬೋ ಬಾಲಕೀಯರ ಪದವಿ ಪೂರ್ವ ಕಾಲೇಜಿನ ಸಂಸ್ಥಾಪಕರಾದ ವರಲಕ್ಷ್ಮಿ.ಬಿ.ಎಸ್. ರವರು ಈ ಪುಟ್ಟ ಮಗುವಿನ ಆಟದ ಕೌಶಲ್ಯಕ್ಕೆ ಖುಷಿಯಿಂದ ಅಭಿನಂದನೆಗಳನ್ನು ತಿಳಿಸಿ ಮುಂದೆ ಉನ್ನತ ಸ್ಥಾನಕ್ಕೆ ಹೇರಲಿ ಎಂದು ತಿಳಿಸಿದರು. ಈ ಸಂದರ್ಭದಲ್ಲಿ ಸಂಸ್ಥಾಪಕರಾದ ವರಲಕ್ಷ್ಮಿ.ಬಿ.ಎಸ್, ಮುಖ್ಯ ಕಾರ್ಯನಿರ್ವಾಹಕ ಅಧಿಕಾರಿ ಹರ್ಷಿತ.ಎಸ್ ಮತ್ತು ಪ್ರಾಂಶುಪಾಲರಾದ ಮಂಜುನಾಥ್. ಆರ್. ಎ ಅಭಿನಂದನೆಗಳನ್ನು ತಿಳಿಸಿದ್ದಾರೆ.

ನೇಮಕ

ಮಂಡ್ಯ: ಹೊಸಹಳ್ಳಿಯ ಗುರುಮಠದ ಅವರಣದಲ್ಲಿ ನೂತನವಾಗಿ ಸಫಾಯಿ ಕರ್ಮಚಾರಿ ಜಿಲ್ಲಾ ಉಸ್ತುವಾರಿ ಸದಸ್ಯರಾಗಿ ನೇಮಕಗೊಂಡ ಎನ್. ನಾಗರಾಜ್ ಅವರನ್ನು ಹೊಸಹಳ್ಳಿಯ ಮುಖಂಡರುಗಳು ಸನ್ಮಾನಿಸಿದರು. ಮುಖಂಡ ಶಿವಕುಮಾರ್ ಕೆಂಪಯ್ಯ ಮಾತನಾಡಿ ಹಲವಾರು ವರ್ಷಗಳಿಂದ ಜಿಲ್ಲಾ ಉಸ್ತುವಾರಿ ಸದಸ್ಯ ಸ್ಥಾನ ನೇಮಕವಾಗಿರಲಿಲ್ಲ ಈಗ ಪೌರಕಾರ್ಮಿಕರಾಗಿ ಸೇವೆ ಸಲ್ಲಿಸುತ್ತಿದ್ದ ಎನ್. ನಾಗರಾಜು ಅವರನ್ನು ನೇಮಕ ಮಾಡಿರುವುದು ಶ್ಲಾಘನೀಯವಾದದ್ದು ಎಂದರು. ಈ ಸಂದರ್ಭದಲ್ಲಿ ಬೇಕರಿ ಕುಮಾರ್. ರೇವಣ್ಣ .ವಿನೋದ್. .ದೀಪು. ಶಂಕರ್ .ರವಿಕುಮಾರ್ ಭಾಗವಹಿಸಿದ್ದರು.

ವಿಜ್ಞಾನಂ ಉತ್ಸವದಲ್ಲಿ ಶ್ರೀ ನಿರ್ಮಲಾನಂದನಾಥ ಸ್ವಾಮೀಜಿ ಅವರಿಂದ ಆಶೀರ್ವಚನ

ಆದಿಚುಂಚನಗಿರಿ: ಮಹಾ ಸಂಸ್ಥಾನ ಪೀಠದ ಪಟ್ಟಾಭಿಷೇಕ ಕೇವಲ ನೆಪ ಮಾತ್ರ. ಈ ಮೂಲಕ ಶ್ರೀ ಗುರುಗಳ ಸ್ಮರಣೆಗಾಗಿ ಪರಮಾತ್ಮ ಕಾರ್ಯಕ್ರಮವನ್ನು ಮಾಡಿಕೊಂಡಿದ್ದೇವೆ. ಆಟೋಮಿಕ್ ಮಾಡೆಲ್ ಕಂಡು ಹಿಡಿದ ವಿಜ್ಞಾನಿ ರೂಡರ್ ಫರ್ಡ್ ಕಣ್ಣಿಗೆ ಕಾಣುವ ಜಗತ್ತಿಗೆ ಕಾರಣದ ಶಕ್ತಿಯೊಂದು ಪ್ರೇರಣೆ ನೀಡುತ್ತಿದೆ ಎಂದಿರುತಾನೆ. ಮಾನವನ ಒಡಾಟಕ್ಕೆ ವಾಹನ ಹಾಗೂ ಇತರ ಸೌಲಭ್ಯಗಳಿಗಾಗಿ ವಿಜ್ಞಾನ ತಂತ್ರಜ್ಞಾನ ಬೇಕು, ಇದರೊಂದಿಗೆ ಜ್ಞಾನವನ್ನು ತುಂಬಿದರೆ ಬದುಕು ಸಾರ್ಥಕ ಹಾಗೂ ಸಂಗಾನವಾಗುತ್ತದೆ. ತಂತ್ರಜ್ಞಾನವೆಂಬುದು ಕಣ್ಣಿಗೆ ಕಾಣುವ ಕೊಂಬೆ ರೆಂಬೆಗಳಾದರೆ ಅದನ್ನು ಬೆಳೆಸುವ ಜ್ಞಾನವೇ ಬೇರು ಎಂಬ ಮಾತೊಂದಿದೆ. ಜ್ಞಾನಕ್ಕೆ ವಿಜ್ಞಾನ ಮತ್ತು ತಂತ್ರಜ್ಞಾನ ಎಡಬಲದ ಒಡನಾಡಿಯಾದ್ದರ ವಿಜ್ಞಾನಂ ಎಂದು ವಿವರಿಸಿದರು. ವಿದ್ಯಾರ್ಥಿಗಳು ಇಂತಹ ಸಂಶೋಧನೆಗಳನ್ನು ಮುಂದುವರಿಸುವ ದೇಶದ ವೈಜ್ಞಾನಿಕ ಪ್ರಗತಿಗೆ ಕೊಡುಗೆ ನೀಡಬಹುದಾಗಿ ಎಂದು ಆಶೀರ್ವದಿಸಿದರು.

ಬಾಲಕೀಯರ ಕಾಲೇಜಿಗೆ ಬಹುಮಾನ

ಹುಳಿಯಾರು: ಹುಳಿಯಾರು-ಕೆಂಕೆರೆ ಬಿಎಂಎಸ್ ಸರ್ಕಾರಿ ಪ್ರಥಮ ದರ್ಜೆ ಕಾಲೇಜಿನಿಂದ ದ್ವಿತೀಯ ಪಿಯುಸಿ ವಿದ್ಯಾರ್ಥಿಗಳಿಗೆ ಸಾಮಾನ್ಯ ಸ್ಪರ್ಧಾತ್ಮಕ ಪರೀಕ್ಷೆ ನಡೆಸಲಾಯಿತು. ಸರಕಾರಿ ಪದವಿ ಪೂರ್ವ ಕಾಲೇಜು, ಬಾಲಕೀಯರ ಪದವಿ ಪೂರ್ವ ಕಾಲೇಜು, ಕನಕದಾಸ ಪಿಯು ಕಾಲೇಜು, ವಿದ್ಯಾವಾರಿಧಿ ಪಿಯು ಕಾಲೇಜು, ಬೋರನಕಣಿವೆ ಕಾಲೇಜು, ಹಂದನಕೆರೆ ಜೆವಿಪಿ ಕಾಲೇಜು, ಶ್ರೀರಾಂಪುರ ಪಿಯು ಕಾಲೇಜು ಸೇರಿದಂತೆ ಚಿಕ್ಕನಾಯಕನಹಳ್ಳಿ ಹಾಗೂ ತಿಪಟೂರಿನ ಇಲ್ಲ ಪಿಯು ಕಾಲೇಜಿನ 190 ದ್ವಿತೀಯ ಪಿಯುಸಿ ವಿದ್ಯಾರ್ಥಿಗಳು ಈ ಪರೀಕ್ಷೆಯಲ್ಲಿ ಭಾಗವಹಿಸಿದ್ದರು. ಹುಳಿಯಾರಿನ ಬಾಲಕೀಯರ ಸರ್ಕಾರಿ ಪದವಿ ಪೂರ್ವ ಕಾಲೇಜಿನ ವಿದ್ಯಾರ್ಥಿನಿಯರು ಸ್ಪರ್ಧೆಯ 3 ಬಹುಮಾನಗಳನ್ನೂ ಪಡೆದಿದ್ದು ವಿಶೇಷವಾಗಿತ್ತು. ಈ ಕಾಲೇಜಿನ ಸಿ.ಎನ್.ನಿರ್ಮಲಾ ಪ್ರಥಮ ಸ್ಥಾನ ಪಡೆದು 3 ಸಾವಿರ ರೂ. ನಗದು ಬಹುಮಾನ, ಎಸ್.ಕವಿತಾ ದ್ವಿತೀಯ ಸ್ಥಾನ ಪಡೆದು 2 ಸಾವಿರ ರೂ.ನಗದು ಬಹುಮಾನ ಹಾಗೂ ಎಸ್.ಭಾವನ ತೃತೀಯ ಸ್ಥಾನ ಪಡೆದು 1 ಸಾವಿರ ರೂ.ನಗದು ಬಹುಮಾನ ಪಡೆದುಕೊಂಡರು. ಭಾರತಿ, ಕೆ.ಪ್ರೇಮಾ, ಟಿ.ಕೆ. ಲಕ್ಷ್ಮೀದೇವಿ, ಎಲ್.ಆರ್.ನಯನ, ಎಸ್.ವಿದ್ಯಾ, ಡಿ.ಕೆ.ನಂದೀಶ್, ಎಚ್.ಎ.ಆದಿತ್ಯ, ಸಿ.ಜಿ.ಸೌಂದರ್ಯ, ಭವಾನಿ, ಯಶೋದಮ್ಮ ಅವರುಗಳು ತಲಾ 200 ರೂ. ಸಮಾಧಾನ ಬಹುಮಾನ ಪಡೆದುಕೊಂಡರು.

ಹೆಗ್ಗೆರೆ ಈಶ್ವರ ದೇವರಿಗೆ ನಾಗಾಸಾಧು ಪೂಜೆ

ಹುಳಿಯಾರು: ಹುಳಿಯಾರು ಗಡಿ ಭಾಗದಲ್ಲಿರುವ ಚಿತ್ರದುರ್ಗ ಜಿಲ್ಲೆಯ ಹೊಸದುರ್ಗದ ತಾಲೂಕಿನ ಹೆಗ್ಗೆರೆ ಗ್ರಾಮದ ಸ್ಮಶಾನದ ಪಕ್ಕದಲ್ಲಿರುವ ಈಶ್ವರ (ಗಂಗೇಶ್ವರ) ದೇವರಿಗೆ ಬುಧವಾರ ನಾಗಾಸಾಧು ಧನಂಜಯ ಭೈರವ ಅಘೋರಿಗಳು ವಿಶೇಷ ಪೂಜೆ ಸಲ್ಲಿಸಿದರು. ಸಾವಿರಾರು ಭಕ್ತರು ದೇವರ ದರ್ಶನ ಪಡೆದರು. ನಾಗಾಸಾಧು ಅವರ ಕಾಲಿಗೆ ಬಿದ್ದು ಆಶೀರ್ವಾದ ಪಡೆದು ಪುನೀತರಾದರು.

ನಾಗಾಸಾಧು ಧನಂಜಯ ಗುರೂಜಿ ಅವರು ವರ್ಷದಲ್ಲಿ ಎರಡು ಅಥವಾ ಮೂರು ಬಾರಿ ಯಾರೂ ಇಲ್ಲದ ಸಮಯದಲ್ಲಿ (ನಸುಕಿನಲ್ಲಿ) ಈ ದೇವಾಲಯಕ್ಕೆ ಬಂದು ಪೂಜೆ ಸಲ್ಲಿಸುತ್ತಿದ್ದರು. ಅಲ್ಲದೆ ಇತ್ತೀಚೆಗಷ್ಟೇ ಐತಿಹಾಸಿಕ ಪ್ರಯಾಗ್‌ರಾಜ್ ಕುಂಭಮೇಳದಲ್ಲಿ ಭಾಗವಹಿಸಿದ್ದ ಈ ನಾಗಾಸಾಧು ಹೆಗ್ಗೆರೆಯ ಚೋಳರಕಾಲದಲ್ಲಿ ಪ್ರತಿಷ್ಠಾಪಿಸಲಾಗಿದ್ದ ಮಹಾರುದ್ರ ಶಿವಾಲಯದ ಬಗ್ಗೆ ಮಾತನಾಡಿದ್ದರು. ಇದು ಸೋಷಿಯಲ್ ಮೀಡಿಯಾದಲ್ಲಿ ವೈರಲ್ ಆಗಿ ದೇವಸ್ಥಾನ ವೀಕ್ಷಣೆಗೆ ತಂಡೋಪ ತಂಡವಾಗಿ ಜನರು ಆಗಮಿಸುತ್ತಿದ್ದರು.

ಜನರೇ ಬಾರದಿದ್ದ ಈ ದೇವಸ್ಥಾನ ಅಭಿವೃದ್ಧಿ ಕಾಣದೆ ಕಳೆಗುಂದಿತು. ನಾಗಾಸಾಧು ಅವರ ಪ್ರಚಾರದಿಂದಾಗಿ ನಿತ್ಯ ನೂರಾರು ಭಕ್ತರು ಆಗಮಿಸುವ ಜೊತೆಗೆ ದೇವಸ್ಥಾನದ ಪಕ್ಕ ಬೆಳೆದಿದ್ದ ಗಿಡಗಂಟೆಗಳನ್ನ ತೆರವು ಮಾಡಿ ಅಭಿವೃದ್ಧಿಗೆ ಮುಂದಾಗಲಾಯಿತು. ಇದರ ಜೊತೆಗೆ ಫೆ.19 ರಂದು ಪೂಜೆಗೆ ಆಗಮಿಸುವುದಾಗಿ ನಾಗಾಸಾಧು ಬರುವುದಾಗಿ ತಿಳಿಸಿದ್ದು ಭಕ್ತರ ಹರ್ಷಕ್ಕೆ ಕಾರಣವಾಗಿತ್ತು.

ಬುಧವಾರ ನಾಗಾಸಾಧು ದೇವಸ್ಥಾನಕ್ಕೆ ಬರುವ ವಿಚಾರ ಕಾಳ್ಗಿಚ್ಚಿನಂತೆ ಹಬ್ಬಿದರ ಪರಿಣಾಮ ಹೆಗ್ಗೆರೆ, ದಳವಾಯಿಕಟ್ಟೆ, ವೆಂಗಳಾಪುರ, ಓಬಳಾಪುರ, ಕಡವಿಗೆರೆ, ಶ್ರೀರಾಂಪುರ, ನೇರಲಕೆರೆ, ಯಳನಡು, ಹುಳಿಯಾರು, ಗವಿರಂಗಾಪುರ ಸೇರಿ ವಿವಿಧ ಗ್ರಾಮಗಳಿಂದ ಸಾವಿರಕ್ಕೂ ಹೆಚ್ಚು ಜನರು ಆಗಮಿಸಿದ್ದರು. ನಾಗಾಸಾಧು ಬರುವದಾರಿ ಉದ್ದಕ್ಕೂ ಪುಷ್ಪ ಹಾಕಿ ಜೈಕಾರ ಕೂಗಿ ಪೂರ್ಣಕುಂಭ ಸ್ವಾಗತ ಕೋರಲಾಗಿತ್ತಲ್ಲದೆ ಕಾಲಿಗೆ ಬಿದ್ದು ಆಶೀರ್ವಾದ ಪಡೆಯಲು ನೂಕು ನುಗ್ಗಲು ಏರ್ಪಟ್ಟಿತ್ತು.

ನಾಗಾಸಾಧು ಆಗಮಿಸುವ ಸಲುವಾಗಿ ಈಶ್ವರ ಲಿಂಗಕ್ಕೆ ವಿಶೇಷ ಅಲಂಕಾರ ಮಾಡಲಾಗಿತ್ತು. ನಾಗಾಸಾಧು ಅವರಿಂದಲೇ ಈಶ್ವರ ಲಿಂಗಕ್ಕೆ ವಿಶೇಷ ಪೂಜಾ ಕೈಂಕರ್ಯಗಳನ್ನು ಮಾಡಿಸಲಾಯಿತು. ಒಟ್ಟಾರೆ ಹೆಗ್ಗೆರೆ ಗ್ರಾಮ ನಾಗಾಸಾಧು ಅವರ ಆಗಮನದಿಂದಾಗಿ ಹಬ್ಬದ ವಾತಾವರಣ ನಿರ್ಮಾಣವಾಯಿತು ಜನರಲ್ಲಿ ಸಡಗರ ಸಂಭ್ರಮ ಮನೆ ಮಾಡಿತ್ತು.

ರೈತರ ಅಭ್ಯುದಯಕ್ಕೆ ಪಕ್ಷಾತೀತವಾಗಿ ಶ್ರಮಿಸುವೆ

ಹುಳಿಯಾರು: ಪ್ರಾಥಮಿಕ ಕೃಷಿ ಪತ್ತಿನ ಸಹಕಾರ ಸಂಘಗಳು ರೈತರ ಜೀವನಾಡಿಯಾಗಿ ಕೆಲಸ ಮಾಡಬೇಕಿದೆ. ಇದನ್ನು ಗಮನದಲ್ಲಿಟ್ಟುಕೊಂಡು ರೈತರ ಅಭ್ಯುದಯಕ್ಕೆ ಪಕ್ಷತೀತ ಮತ್ತು ಜಾತ್ಯಾತೀತವಾಗಿವಾಗಿ ನಮ್ಮ ನಾಯಕದರಾದ ಜೆ.ಸಿ.ಮಾಧುಸ್ವಾಮಿ ಅವರ ಮಾರ್ಗದರ್ಶನದಲ್ಲಿ ಎಲ್ಲಾ ನಿರ್ದೇಶಕರ ಸಹಕಾರದೊಂದಿಗೆ ಶ್ರಮಿಸುವುದಾಗಿ ಹುಳಿಯಾರು ಪ್ರಾಕೃಪಸ ಸಂಘದ ನೂತನ ಅಧ್ಯಕ್ಷ ಬಡ್ಡಿಪುಟ್ಟಣ್ಣ ತಿಳಿಸಿದರು.

ಹುಳಿಯಾರು ಪ್ರಾಥಮಿಕ ಕೃಷಿ ಪತ್ತಿನ ಸಹಕಾರ ಸಂಘದ ಅಧ್ಯಕ್ಷರಾಗಿ ಗುರುವಾರ ಅಧಿಕಾರ ಸ್ವೀಕರಿಸಿ ಅವರು ಮಾತನಾಡಿದರು.

ಸಹಕಾರ ಸಂಘದ ಶೇರು ಇದ್ದರೆ ಮಾತ್ರ ಸಹಕಾರ ಸಂಘದ ಸೌಲಭ್ಯ ಪಡೆಯಬಹುದು. ಈ ನಿಟ್ಟಿನಲ್ಲಿ ಹುಳಿಯಾರು ಭಾಗದ ಎಲ್ಲಾ ರೈತರಿಗೂ ಮೊದಲನೆಯದಾಗಿ ಸಂಘದಲ್ಲಿ ಶೇರು ಹಾಕಿಸಿಕೊಳ್ಳಲು ಷೇರು ಅಭಿಯಾನ ಆರಂಭಿಸುತ್ತೇನೆ. ನಂತರ ತಾಲೂಕು ಡಿಸಿಸಿ ಬ್ಯಾಂಕ್ ನಿರ್ದೇಶಕರು ಹಾಗೂ ಸಹಕಾರ ಸಚಿವ ಕೆ.ಎನ್.ರಾಜಣ್ಣ ಅವರ ಮನವೊಲಿಸಿ ರೈತರಿಗೆ ಹೆಚ್ಚಿನ ಸಾಲಸೌಲಭ್ಯ ಕೊಡಿಸಲು ಶ್ರಮಿಸುತ್ತೇನೆ. ಖಾಸಗಿ ಲೇವಾದೇವಿದಾರರಿಂದ ಹೆಚ್ಚಿನ ಬಡ್ಡಿಗೆ ಒಡವೆ ಸಾಲ ಪಡೆಯುವುದನ್ನು ತಪ್ಪಿಸಲು ಚಿನ್ನಾಭರಣ ಸಾಲ, ಬೆಳೆ ಅಡಮಾನ ಸಾಲ ಕೊಡಲು ಒತ್ತು ನೀಡುವುದಾಗಿ ತಿಳಿಸಿದರು. ಸಹಕಾರಿ ಸಂಸ್ಥೆಗಳು ಹೆಮ್ಮರವಾಗಿ ಬೆಳೆಯಬೇಕಾದರೆ ಆಡಳಿತ ಮಂಡಳಿ ಹಾಗೂ ಸಿಬ್ಬಂದಿ ಪ್ರಾಮಾಣಿಕವಾಗಿ ಶ್ರಮಿಸಬೇಕಿದೆ. ಇಲ್ಲಿನ ಸಿಬ್ಬಂದಿ ಹಾಗೂ ಹಿಂದಿನ ಆಡಳಿತ ಮಂಡಳಿ ಪ್ರಾಮಾಣಿಕವಾಗಿ ಶ್ರಮಿಸಿದ್ದರ ಫಲವಾಗಿ ಇಂದು ಹುಳಿಯಾರು ಕೃಷಿ ಸಹಕಾರ ಸಂಘ ಕೋಟ್ಯಾಂತರ ರೂ ವಹಿವಾಟು ನಡೆಸಿ ಲಕ್ಷಾಂತರ ರೂ. ಲಭ ಗಳಿಸಿದೆ. ಅಲ್ಲದೆ ಅನೇಕ ಪ್ರಶ್ತಿಗಳನ್ನು ಪಡೆದಿದೆ. ಇನ್ನು ಮುಂದೆಯೂ ಸಹ ರೈತರಿಗೆ ಸಕಾಲದಲ್ಲಿ ಕಡಿಮೆ ಧರದಲ್ಲಿ ಗೊಬ್ಬರ ಸೇರಿದಂತೆ ಇತರೆ ಸೌಲಭ್ಯಗಳನ್ನು ಪ್ರಾಮಾಣಿಕವಾಗಿ ತಲುಪಿಸುವುದಾಗಿ ತಿಳಿಸಿದರು. ಉಪಾಧ್ಯಕ್ಷ ಪಿ.ಶಿವಣ್ಣ, ಸಿಇಒ ಶಿವಣ್ಣ, ಸದಸ್ಯರುಗಳಾದ ಎಸ್.ರೇವಣ್ಣ, ಎಚ್.ಎ.ಕಿರಣ್‌ಕುಮಾರ್, ಬಿ.ಪರಮೇಶ್, ಟಿ.ಎಸ್.ದಯಾನಂದ, ಎನ್.ಜಿ.ಮಂಜುಳಾ, ಕೆಂಚಮ್ಮ, ಕರಿಯಾನಾಯ್ಕ, ಎಚ್.ಎನ್.ಕಿರಣ್‌ಕುಮಾರ್ ಸೇರಿದಂತೆ ಅನೇಕರು ಉಪಸ್ಥಿತರಿದ್ದರು.

ಮುಜರಾಯಿ, ಸಾರಿಗೆ ಸಚಿವ ರಾಮಲಿಂಗ ರೆಡ್ಡಿ ಹೇಳಿಕೆ

ದೇವಸ್ಥಾನಗಳ ಅಭಿವೃದ್ಧಿಗೆ ಕ್ರಮ

ಮೈಸೂರು: ಪದವಿ ಅಧ್ಯಯನ ಮಾಡುವ ವಿಧ್ಯಾರ್ಥಿಗಳಿಗೆ ಇಂತಹ ಘಟಿಕೋತ್ಸವ ಸಮಾರಂಭ ಏರ್ಪಡಿಸಿ ಪ್ರಮಾಣ ಪತ್ರವನ್ನು ವಿತರಿಸುವುದು ಅತ್ಯಗತ್ಯ. ಇದರಿಂದ ಅವರಿಗೆ ಉತ್ತೇಜನ ನೀಡಿದಂತೆ ಆಗುತ್ತದೆ. ರಾಜ್ಯದ ವಿವಿಧ ಧಾರ್ಮಿಕ ದೇವಸ್ಥಾನಗಳ ಅಭಿವೃದ್ಧಿಗೆ ಕ್ರಮ ವಹಿಸಲಾಗಿದೆ ಎಂದು ಮುಜರಾಯಿ, ಸಾರಿಗೆ ಸಚಿವರಾದ ರಾಮಲಿಂಗ ರೆಡ್ಡಿ ಅವರು ತಿಳಿಸಿದರು

ಜಗನ್ಮೋಹನ ಅರಮನೆ ಸಭಾಂಗಣದಲ್ಲಿ ಹಿಂದೂ ಧಾರ್ಮಿಕ ಸಂಸ್ಥೆಗಳು ಮತ್ತು ಧರ್ಮದಾಯ ದತ್ತಿ ಇಲಾಖೆ, ಕರ್ನಾಟಕ ರಾಜ್ಯ ಆಗಮ ಶಿಕ್ಷಣ ಮತ್ತು ಪರೀಕ್ಷಾ ಸಮಿತಿ ವತಿಯಿಂದ ಹಮ್ಮಿಕೊಂಡಿದ್ದ ಆಗಮ ಘಟಿಕೋತ್ಸವ -2025 ನ್ನು ಉದ್ಘಾಟಿಸಿ ಅವರು ಮಾತನಾಡಿದರು. ಧಾರ್ಮಿಕ ಪರಿಷತ್ ನ ಸಭೆಯನ್ನು ಪ್ರತಿ ಮೂರು ತಿಂಗಳಿಗೊಮ್ಮೆ ಮಾಡುತ್ತೇವೆ. ಆಗಮ ಘಟಿಕೋತ್ಸವ ವನ್ನು ಸುಮಾರು 18 ವರ್ಷಗಳಿಂದ ಆಗಿಲ್ಲ ಎಂದು ಚರ್ಚೆ ಆಯಿತು. 2007 ರಿಂದ ಪದವಿ ಪಡೆದಿರುವ ಎಲ್ಲರಿಗೂ ಪ್ರಮಾಣ ಪತ್ರ ನೀಡಲು ತಿಳಿಸಿದ್ದೆ ಆದರೆ ಎಲ್ಲರನ್ನೂ ಸಂಪರ್ಕಿಸಲು ಸಮಯಾವಕಾಶ ಕೊರತೆಯಿಂದ ಆಗಲಿಲ್ಲ. ಮುಂದಿನ 3 ತಿಂಗಳಲ್ಲಿ ಕಾರ್ಯಕ್ರಮ ಆಯೋಜನೆ ಮಾಡಿ ಅವರೆಲ್ಲರಿಗೂ ಪ್ರಮಾಣ ಪತ್ರ ವಿತರಣೆ ಮಾಡಲಾಗುವುದು ಎಂದು ಮಾಹಿತಿ ನೀಡಿದರು.

ಅರ್ಚಕರ ಮಕ್ಕಳಿಗೆ ವಿಧ್ಯಾರ್ಥಿ ವೇತನ ನೀಡಲಾಗುತ್ತಿದೆ. ವಿದೇಶ ಪ್ರವಾಸಕ್ಕೆ ಪ್ರೋತ್ಸಾಹ ಧನ ನೀಡಲಾಗುತ್ತದೆ. 65 ವರ್ಷ ಮೇಲ್ಪಟ್ಟ ವರಿಗೆ ದೇವಸ್ಥಾನಗಳಲ್ಲಿ ಸಾಲಿನಲ್ಲಿ ನಿಲ್ಲದೆ ನೇರವಾಗಿ ಅವಕಾಶ ಕಲ್ಪಿಸಲಾಗಿದೆ. 1200 ಜನ ಅರ್ಚಕರಿಗೆ ದೇಶ ವಿವಿಧ ಭಾಗದ ಪುಣ್ಯ ಸ್ಥಳಗಳಿಗೆ ಭೇಟಿ ನೀಡಲು ಉಚಿತ ವ್ಯವಸ್ಥೆ ಮಾಡಲಾಗಿದೆ. ದೇವಸ್ಥಾನಗಳ ಒತ್ತುವರಿಯನ್ನು ತೆರವುಗೊಳಿಸಲು ಸರ್ವೆ ಮಾಡಿಸಲಾಗುತ್ತಿದೆ. ಈಗಾಗಲೇ ಸಾವಿರಾರು ಎಕರೆ ಪ್ರದೇಶವನ್ನು ಧಾರ್ಮಿಕ ದತ್ತಿ ಇಲಾಖೆಯ ವಶಕ್ಕೆ ಪಡೆಯಲಾಗಿದೆ. ಪೂರ್ಣ ಸರ್ವೆ ಆದರೆ ಇನ್ನೂ ಸಾವಿರಾರು ಎಕರೆ ಮುಜರಾಯಿ ಇಲಾಖೆಗೆ ಬರುತ್ತದೆ ಎಂದರು.

ಪರಮಪೂಜ್ಯ ಜಗದ್ಗುರು ಶ್ರೀ ಯದಗಿರಿ ಯತಿರಾಜ ನಾರಾಯಣ ಜೀಯರ್ ಸ್ವಾಮಿಗಳು ಅವರು ಮಾತನಾಡಿ ಧಾರ್ಮಿಕ ದತ್ತಿ ಇಲಾಖೆ

ನಮ್ಮ ರಾಜ್ಯದ ಆತ್ಮ ಸ್ವರೂಪವಾದದ್ದು. ರಾಮಾನುಜ ಚಾರ್ಯರು ಕರ್ನಾಟಕಕ್ಕೆ ಬಂದು ಸುಮಾರು 22 ಸಾವಿರ ದೇವಸ್ಥಾನಗಳನ್ನು ಜೀರ್ಣೋದ್ದಾರ ಮಾಡಿದರು. ಧಾರ್ಮಿಕ ದತ್ತಿ ಇಲಾಖೆಯಿಂದ ಹಲವು ಅಭಿವೃದ್ಧಿ ಆಗುತ್ತಿದೆ. ಅರ್ಚಕರ ಯೋಗಕ್ಷೇಮವನ್ನು ನೋಡಿಕೊಳ್ಳುತ್ತಿದೆ. ಮೈಸೂರು ಸಾಂಸ್ಕೃತಿಕ ನಗರಿ. ನಾನು ಮೈಸೂರಿನ ಮಹಾರಾಜ ಸಂಸ್ಕೃತ ಶಾಲೆಯ ಹಳೆಯ ವಿದ್ಯಾರ್ಥಿ. ಘಟಿಕೋತ್ಸವದಲ್ಲಿ ಪದವಿ ಪ್ರಮಾಣ ಪತ್ರ ಪಡೆದ ಎಲ್ಲರಿಗೂ ಅಭಿನಂದನೆಗಳನ್ನು ಹಾರೈಸಿದರು.

ಧಾರ್ಮಿಕ ದತ್ತಿ ಇಲಾಖೆಯ ಆಯುಕ್ತರಾದ ಡಾ. ವೆಂಕಟೇಶ್ ಎಂ ವಿ ಅವರು ಮಾತನಾಡಿ 2007 ರಲ್ಲಿ ಆಗಮ ಘಟಿಕೋತ್ಸವ ನಡೆದಿತ್ತು. ಆದರೆ ಅಲ್ಲಿಂದ ಇಲ್ಲಿಯವರೆಗೆ ನಡೆದಿರಲಿಲ್ಲ. 17 ವರ್ಷಗಳ ನಂತರ ನಡೆಯುತ್ತಿದೆ. 2019 ರ ನಂತರ ಅಧ್ಯಯನ ಮಾಡಿದ ಸುಮಾರು 2000 ವಿದ್ಯಾರ್ಥಿಗಳನ್ನು ಒಗ್ಗೂಡಿಸಿ ಇಂದು ಪ್ರಮಾಣ ಪತ್ರವನ್ನು ವಿತರಣೆ ಮಾಡಲಾಗುತ್ತಿದೆ. ಇನ್ನುಳಿದ 10 ಸಾವಿರ ವಿದ್ಯಾರ್ಥಿಗಳಿಗೆ ಮುಂದಿನ ಮೂರು ನಾಲ್ಕು ತಿಂಗಳುಗಳಲ್ಲಿ ಕಾರ್ಯಕ್ರಮ ಆಯೋಜನೆ ಮಾಡಿ ಪ್ರಮಾಣ ಪತ್ರ ವಿತರಣೆ ಮಾಡಲಾಗುವುದು ಎಂದು ಮಾಹಿತಿ ನೀಡಿದರು.

ನಾಡೋಜ ಡಾ. ಪ್ರೊ. ಭಾಷ್ಯಂ ಸ್ವಾಮೀಜಿ ಅವರು ಮಾತನಾಡಿ , ಗಮಶಾಸ್ತ್ರವೆಂಬುದು ಅತ್ಯಂತ ವಿಪುಲವೂ, ಗಾಢವೂ, ವಿಶಾಲವೂ ಆಗಿರುತ್ತದೆ. ಆಧುನಿಕ ವಿಜ್ಞಾನ ಯುಗಕ್ಕೆ ಹತ್ತಾರು ವಿಷಯಗಳಲ್ಲಿ ಆಗಮ ಶಾಸ್ತ್ರವು ತನ್ನ ಕೊಡುಗೆಯನ್ನು ನೀಡಲು ಸಮರ್ಥವಾಗಿದೆ. ಈಗ, ಆಗಮ ಶಾಸ್ತ್ರಗಳಲ್ಲಿ ಹೇಳಿರುವ ವಿಷಯವನ್ನು ವೈಜ್ಞಾನಿಕ ದೃಷ್ಟಿಯಿಂದ ಸಂಶೋಧನೆಗಳ ಮೂಲಕ ಸಂಶೋಧಿಸಿ ಅದರ ಸತ್ಯಾಂಶಗಳನ್ನು ಜಗತ್ತಿಗೆ ಸಾರ ಬೇಕಾದಂತಹ ಒಂದು ಕಾಲ ಒದಗಿಬಂದಿದೆ. ಇದರ ಜೊತೆಗೆ ಆಗಮ ಶಾಸ್ತ್ರಕ್ಕೆ ಸೇರಿದ ಅಪ್ರಕಟಿತವಾದ ತಾಳೆ ಗರಿಗಳ ರೂಪದಲ್ಲಿ ಗ್ರಂಥಗಳನ್ನು ಉದ್ಧರಿಸಿ ಸಂಪಾದಿಸಿ ಭಾಷಾಂತರಿಸಿ ಪ್ರಕಟಪಡಿಸುವ ಒಂದು ಮಹತ್ಕಾರ್ಯವೂ ಸಹ ಆಗಬೇಕಾಗಿದೆ. ಈ ಎಲ್ಲಾ ಕಾರ್ಯಗಳು ಯಾವುದೇ ಒಬ್ಬ ವ್ಯಕ್ತಿಯಿಂದ ಸಾಧ್ಯವಾಗುವುದಿಲ್ಲ. ಇದಕ್ಕಾಗಿ ನಮ್ಮ ಕರ್ನಾಟಕ ಸರ್ಕಾರವು 'ಆಗಮ ಸಂಶೋಧನ ಸಂಸತ್' ಎಂಬ ಆಗಮಶಾಸ್ತ್ರದ ಸಂಶೋಧನೆಗೇ ಮೀಸಲಾದ ಒಂದು ಸಂಶೋಧನ ಸಂಸ್ಥೆಯನ್ನು ಸ್ಥಾಪಿಸಿ ಅದರ ಅಡಿಯಲ್ಲಿ ಈ ಕೆಲಸಗಳನ್ನು ಕೈಗೊಳ್ಳುವುದು ಸೂಕ್ತವಾಗಿದೆ ಹಾಗೂ ವಿದ್ಯಾರ್ಥಿಗಳ ಉನ್ನತ ವ್ಯಾಸಂಗಕ್ಕೂ ಅನುಕೂಲವಾಗುತ್ತದೆ. ಈ ನಿಟ್ಟಿನಲ್ಲಿ ಕರ್ನಾಟಕ ಸರ್ಕಾರವು ಕಾರ್ಯ ಪ್ರವೃತ್ತವಾಗಬೇಕು ಎಂದು ಕೋರಿದರು.

ಕಾರ್ಯಕ್ರಮದಲ್ಲಿ ಕೃಷ್ಣ ರಾಜ ವಿಧಾನಸಭಾ ಕ್ಷೇತ್ರದ ಶಾಸಕರಾದ ಶ್ರೀವತ್ಸ, ಜಿಲ್ಲಾಧಿಕಾರಿಗಳಾದ ಜಿ ಲಕ್ಷ್ಮೀಕಾಂತ ರೆಡ್ಡಿ, ಅಪರ ಜಿಲ್ಲಾಧಿಕಾರಿಗಳಾದ ಡಾ. ಪಿ ಶಿವರಾಜು ಸೇರಿದಂತೆ ಧಾರ್ಮಿಕ ದತ್ತಿ ಇಲಾಖೆಯ ಅಧಿಕಾರಿಗಳು, ವಿದ್ವಾಂಸರು ಹಾಗೂ ಪದವಿ ಪಡೆದ ವಿದ್ಯಾರ್ಥಿಗಳು ಉಪಸ್ಥಿತರಿದ್ದರು.

ಡಿವೈನ್ ಸಿಟಿಗೆ ಶಾಸಕ ಪ್ರದೀಪ್ ಈಶ್ವರ್ ಭೇಟಿ

ಚಿಕ್ಕಬಳ್ಳಾಪುರ: ನಮಸ್ತೆ ಚಿಕ್ಕಬಳ್ಳಾಪುರ ಕಾರ್ಯಕ್ರಮದಡಿ ಜನಸಾಮಾನ್ಯರ ಸಮಸ್ಯೆಗಳಿಗೆ ಪರಿಹಾರ ಕಲ್ಪಿಸಲು ಮುಂದಾಗಿರುವ ಶಾಸಕ ಪ್ರದೀಪ್ ಈಶ್ವರ್ ಶುಕ್ರವಾರ ಬೆಳಿಗ್ಗೆ 7 ಕ್ಕೆ ನಗರದ 28 ವಾರ್ಡಿನಲ್ಲಿ ಕಾರ್ಯಕ್ರಮದ ನಡೆಸಿದರು. ಇದಾದ ಬಳಿಕ ಹಲವಾರು ವರ್ಷಗಳಿಂದ ಖಾತೆಗಳಿಲ್ಲದೆ ನಗರದ ಹೊರವಲಯದಲ್ಲಿರುವ ಡಿವೈನ್ ಸಿಟಿ ನಿವೇಶನಗಳ ಖಾತಾ ಮಾಡಿಸಿಕೊಡುವ ಸಂಭಂದಪಟ್ಟಾಗಿ ಶಾಸಕರಾದ ಪ್ರದೀಪ್ ಈಶ್ವರ್ ಸಂಭಂದಪಟ್ಟ ಅಧಿಕಾರಿಗಳು ಡಿವೈನ್ ಸಿಟಿ ನಿವೇಶನಗಳ ಮಾಲೀಕರ ಜತೆ ಸಭೆ ನಡೆಸಿದರು.ಬಳಿಕ ಸುದ್ದಿಗಾರರೊಂದಿಗೆ ಮಾತನಾಡಿದ ಶಾಸಕರು ಮೊದಲ ಹಂತದಲ್ಲಿ ಕನಿಷ್ಠ 190ಕ್ಕು ಹೆಚ್ಚು ನಿವೇಶನ ಖಾತೆ ಮಾಡಿಸುವ ನಿಟ್ಟಿನಲ್ಲಿ ನಗರಸಭೆ ಕಮಿಷನರ್ ,ಟೌನ್ ಪ್ಲಾನಿಂಗ್ ಕಮಿಷನರ್ ಜತೆ ಚರ್ಚೆಸಲಾಗಿದೆ,ಮಾರ್ಚ್ ಐದರ ಒಳಗಡೆ ನಕ್ಷೆ ತಯಾರಿಸಿ ಖಾತೆಗಳ ಬಗ್ಗೆ ಜಿಲ್ಲಾಧಿಕಾರಿ ಜತೆ ಚರ್ಚಿಸಲಾಗುವುದು,ಸ್ವಂತ ಜಾಗಗಳ ಖಾತೆ ಇಲ್ಲದಿರುವುದು ಒಂದು ಅಭದ್ರತೆ ಸ್ರಷ್ಟಿಸುತ್ತೆ ಹಾಗಾಗಿ ಬಿ ಖಾತಾ ಮಾಡಿಸಿ ಕೊಡುವ ಎಲ್ಲ ಪ್ರಯತ್ನ ನಾನು ಮಾಡುವೆ ಡಿವೈನ್ ಸಿಟಿ ನಿವಾಸಿಗಳ ವರ್ಷಗಳ ಸಮಸ್ಯೆಯನ್ನು ಆದಷ್ಟೂ ಬೇಗ ಬಗೆಹರಿಸಲಾಗುವುದು ಎಂದು ತಿಳಿಸಿದರು.

ಇನ್ನು ಬಿ ಖಾತಾ ಅಭಿಯಾನದ ಬಗ್ಗೆ ಮಾತನಾಡಿದ ಅವರು ಈಗಷ್ಟೇ ಅಭಿಯಾನ ಶುರುವಾಗಿದ್ದು ಅರ್ಜಿದಾರರು ಯಾವೆಲ್ಲ ದಾಖಲೆಗಳನ್ನು ನೀಡಬೇಕೆಂದು ಅರಿತು ನಿಗದಿತ ಜಾಗದಲ್ಲಿ ಅರ್ಜಿಗಳು ಸಲ್ಲಿಸುತ್ತಿದ್ದಾರೆ, ಬಿ ಖಾತಾ ಸಂಭಂದಪಟ್ಟಾಗಿ ತಪ್ಪು ಮಾಹಿತಿಗಳನ್ನು ಜನರು ಯಾವುದೇ ಕಾರಣಕ್ಕೂ ನಂಬ ಬೇಡಿ ಸರ್ಕಾರದಿಂದ ಆದೇಶದ ಬಳಿಕ ಈ ಅಭಿಯಾನ ಶುರುವಾಗಿದ್ದು ಜನರು ಸದುಪಯೋಗ ಪಡೆದುಕೊಳ್ಳಬೇಕು 90 ದಿನಗಳ ಒಳಗೆ ನಿಮ್ಮ ನಿಮ್ಮ ಸ್ವತ್ತುಗಳ ಬಿ ಖಾತಾ ಮಾಡಿಸಿಕೊಳ್ಳಿಮತ್ತೆ ಇಂತಹ ಅವಕಾಶ ಯಾವಾಗ ಬರುತ್ತೋ ಗೊತ್ತಿಲ್ಲ ಎಂದರು.

ಇನ್ನು ಇದೇ ಸಂದರ್ಭದಲ್ಲಿ ಡಿವೈನ್ ಸಿಟಿ ನಿವಾಸಿ ರವಿ ಮಾತನಾಡಿ ನಮ್ಮ ಸ್ವತ್ತುಗಳ ಖಾತೆ ಇಲ್ಲದಿರುವುದು ನಮಗೆ ದೊಡ್ಡ ಸಮಸ್ಯೆಯಾಗಿತ್ತು ಖಾತೆಗಳ ಬಗ್ಗೆ ಶಾಸಕ ಪ್ರದೀಪ್ ಈಶ್ವರ್ ಗೆ ನಿವಾಸಿಗಳು ತಿಳಿಸಿದ್ದ ಅವರು ಉತ್ತಮವಾಗಿ ಸ್ಪಂದಿಸಿದ್ದಾರೆ,ಈ ಹಿಂದೆ ಬಹುತೇಕರನ್ನು ಖಾತಾ ಬಗ್ಗೆ ಮನವಿ ಸಲ್ಲಿಸಲಾಗಿದ್ದು ಆದರೆ ಕೇವಲ ಭರವಸೆ ಕೈ ಸಿಗುತ್ತಿದ್ದು ಆದರೆ ಶಾಸಕ ಪ್ರದೀಪ್ ಈಶ್ವರ್ ಸಕಾರಾತ್ಮಕವಾಗಿ ಸ್ಪಂದಿಸಿದ್ದಾರೆ ಡಿವೈನ್ ಸಿಟಿಗೆ ಖುದ್ದಾಗಿ ಭೇಟಿ ನೀಡಿ ನಮ್ಮೊಡನೆ ಚರ್ಚಿಸಿ ಖಾತಾ ಮಾಡಿಸಿಕೊಡುವ ಭರವಸೆ ನೀಡಿದ್ದಾರೆ ನಮಗೆ ಖುಷಿ ನೀಡಿದೆ ಎಂದರು.

ಕರ್ನಾಟಕ ರಾಜ್ಯ ಬೇರ್ ಫುಟ್ ಟೆಕ್ನಿಷಿಯನ್ ಕ್ಷೇಮಾಭಿವೃದ್ಧಿ ಸಂಘದ ಮಂಡ್ಯ ಜಿಲ್ಲಾ ಸಮಿತಿಯಿಂದ ಜಿಲ್ಲಾ ಪಂಚಾಯತ್ ಸಿಇಓ ಕೆ.ಆರ್ ನಂದಿನಿ ಅವರನ್ನು ಅಭಿನಂದಿಸಲಾಯಿತು. ಮಹಾತ್ಮ ಗಾಂಧಿ ನರೇಗಾ ಯೋಜನೆ ಅಡಿ ಕಾರ್ಯ ನಿರ್ವಹಿಸುತ್ತಿರುವ ಬಿಎಫ್ ಟಿ ಗಳಿಗೆ ಆರೋಗ್ಯ ವಿಮಾ ಸೌಲಭ್ಯ ಕಲ್ಪಿಸಿ ಕೊಡಬೇಕೆಂದು ಮನವಿ ಮಾಡಲಾಯಿತು. ಬಿ ಎಫ್ ಟಿ ರಾಜ್ಯ ಖಜಾಂಚಿ ಡಿ.ಪಿ ಕಿರಣ್ ಕುಮಾರ್ ಜಿಲ್ಲಾಧ್ಯಕ್ಷ ಡಿ.ಜಗದೀಶ್ ಜಿಲ್ಲಾ ಕಾರ್ಯದರ್ಶಿ ಕಿರಣ್ ಇದ್ದರು.

ವಿದ್ಯಾರ್ಥಿಗಳಿಗೆ ಶಿಕ್ಷಕರ ಪಾತ್ರ ಎಷ್ಟು ಮುಖ್ಯವೋ ಅಷ್ಟೇ ಪೋಷಕರ ಪಾತ್ರವೂ ಬಹಳ ಮುಖ್ಯ: ರಂಗಸ್ವಾಮಿ

ತಾಂಡವಪುರ: ವಿದ್ಯಾರ್ಥಿಗಳ ಕಲಿಕೆಗೆ ಶಿಕ್ಷಕರ ಪಾತ್ರ ಎಷ್ಟು ಮುಖ್ಯನೋ ಅಷ್ಟೇ ಪೋಷಕರ ಪಾತ್ರವೂ ಬಹಳ ಮುಖ್ಯ ಜೊತೆಗೆ ಇಂತಹ ಕಲಿಕೆ ಹಬ್ಬಗಳು ಸಹ ಸಹಕಾರಿ ಆಗಲಿವೆ ಸುತ್ತೂರು ಗ್ರಾಮ ಪಂಚಾಯತಿ ಅಧ್ಯಕ್ಷ ಜಿ ಮರಳಿ ರಂಗಸ್ವಾಮಿ ರವರು ಅಭಿಪ್ರಾಯಪಟ್ಟರು

ಅವರು ಇಂದು ಮೈಸೂರು ಜಿಲ್ಲೆ ನಂಜನಗೂಡು ತಾಲೂಕು ವರುಣ ವಿಧಾನಸಭಾ ಕ್ಷೇತ್ರಕ್ಕೆ ಸುರುವ ಸುತ್ತೂರು ಗ್ರಾಮದ ಸರ್ಕಾರಿ ಹಿರಿಯ ಪ್ರಾಥಮಿಕ ಶಾಲೆಯಲ್ಲಿ ಶಿಕ್ಷಣ ಇಲಾಖೆಯಿಂದ ಏರ್ಪಡಿಸಿದ ಕಲಿಕಾ ಹಬ್ಬ ಕಾರ್ಯಕ್ರಮದ ಸಮರಪ ಸಮಾರಂಭದಲ್ಲಿ ಭಾಗವಹಿಸಿ ಗ್ರಾಮ ಪಂಚಾಯತಿ ಅಧ್ಯಕ್ಷ ರಂಗಸ್ವಾಮಿಯವರು ವಿವಿಧ ಆಟೋಟ ಸ್ಪರ್ಧೆಗಳಲ್ಲಿ ಭಾಗವಹಿಸಿ ವಿಜೇತರಾದ ವಿದ್ಯಾರ್ಥಿಗಳಿಗೆ ಬಹುಮಾನ ವಿತರಿಸಿ ಮಾತನಾಡುತ್ತಾ

ಶಿಕ್ಷಣಕ್ಕೆ ಹೆಚ್ಚು ಹೊತ್ತು ನೀಡುವ ಮೂಲಕ ನಮ್ಮ ರಾಜ್ಯದ ಮುಖ್ಯಮಂತ್ರಿಗಳಾದ ಸಿದ್ದರಾಮಯ್ಯನವರು ಶೈಕ್ಷಣಿಕ ಪ್ರಗತಿಗೆ ಹೆಚ್ಚು ಅನುದಾನ ನೀಡುವ ಮೂಲಕ ಶಾಲೆಗಳ ಅಭಿವೃದ್ಧಿಗೆ ಸಹಕಾರ ನೀಡುತ್ತಿದ್ದಾರೆ ಆದ್ದರಿಂದ ನಮ್ಮ ಶಾಲೆಯ ವಿದ್ಯಾರ್ಥಿಗಳು ಉತ್ತಮ ಶಿಕ್ಷಣ ಪಡೆದು ನಮ್ಮ ಗ್ರಾಮಕ್ಕೆ ನಮ್ಮ ಶಾಲೆಗೆ ನಮ್ಮ ಕ್ಷೇತ್ರಕ್ಕೆ ಹಾಗೂ ನಮ್ಮ ರಾಜ್ಯದ ಮುಖ್ಯಮಂತ್ರಿ ಸಿದ್ದರಾಮಯ್ಯನವರ ಒಳ್ಳೆ ಹೆಸರು ತಂದುಕೊಡಬೇಕು ಎಂದು ನಾವು ಭಾವಿಸುತ್ತೇವೆ ಅದೇ ರೀತಿ ಶಿಕ್ಷಕರು ಮತ್ತು ಪೋಷಕರು ಸಹ ವಿದ್ಯಾರ್ಥಿಗಳ ಕಲಿಕೆಗೆ ಹೆಚ್ಚು ಗಮನ ಕೊಟ್ಟು ವಿದ್ಯಾರ್ಥಿಗಳ ಭವಿಷ್ಯವನ್ನು ಉತ್ತಮಗೊಳಿಸಲಿ ಎಂದು ಹಾರೈಸಿದರು. ಸಮಾರಂಭದಲ್ಲಿ ಗ್ರಾಮ ಪಂಚಾಯಿತಿ ಅಧ್ಯಕ್ಷ ಜಿ ಮರಳಿ ರಂಗಸ್ವಾಮಿ ಸೂರು ಜಿಲ್ಲಾ ಎಸ್ಸಿ ಎಸ್ಟಿ ನೌಕರ ಸಂಘದ ಅಧ್ಯಕ್ಷ ಡಿಸಿ ಕೃಷ್ಣಮೂರ್ತಿ ಗ್ರಾಮ ಪಂಚಾಯತಿ ಅಭಿವೃದ್ಧಿ ಅಧಿಕಾರಿ ಮಹದೇವಸ್ವಾಮಿ ಶಾಲಾ ಅಭಿವೃದ್ಧಿ ಸಮಿತಿಯ ಅಧ್ಯಕ್ಷ ರವಿ ಉಪಾಧ್ಯಕ್ಷ ಪೂರ್ಣಿಮಾ ಶಿಕ್ಷಣ ಇಲಾಖೆಯ ಅಧಿಕಾರಿ ಆಶ್ಮಾ ಸುತ್ತೂರು ಶಾಲೆಯ ಮುಖ್ಯ ಶಿಕ್ಷಕ ನಾಗರಾಜು ಹಾರೋಪುರ ಶಾಲೆಯ ಮುಖ್ಯ ಶಿಕ್ಷಕ ಬಸವನಾಯಕ ವೇಣು ನಾಗೇಂದ್ರ ಹಾಗೂ ಶಾಲಾ ಅಭಿವೃದ್ಧಿ ಸಂಸ್ಥೆಯ ಸದಸ್ಯರು ಕ್ಲಸ್ಟರ್ ಮಠದ ಎಲ್ಲಾ ವಿದ್ಯಾರ್ಥಿಗಳು ಶಿಕ್ಷಕರು ಪೋಷಕರು ಹಾಜರಿದ್ದರು.

ಇತಿಹಾಸ ಸೃಷ್ಟಿಸಿದ ತಾಲೂಕು ಆಡಳಿತ | ಕುಂಬಾರ ಸಮಾಜ ಖಂಡನೆ

ಐದೇ ನಿಮಿಷದಲ್ಲಿ ಸರ್ವಜ್ಞ ಜಯಂತಿ ಆಚರಿಸಿ

ಪಿರಿಯಾಪಟ್ಟಣ: ಪಿರಿಯಾಪಟ್ಟಣ ತಾಲ್ಲೂಕು ರಾಷ್ಟ್ರೀಯ ಹಬ್ಬಗಳ ಆಚರಣಾ ಸಮಿತಿ ವತಿಯಿಂದ ನಡೆಸಲ್ಪಡುವ ಮಹನೀಯರ ಜಯಂತಿ ಕಾರ್ಯಕ್ರಮಗಳ ಬಗ್ಗೆ ತಾಲ್ಲೂಕು ಆಡಳಿತದ ದಿವ್ಯ ನಿರ್ಲಕ್ಷ್ಯದಿಂದಾಗಿ ಸರ್ಕಾರದ ಆಶಯಗಳು ನೆನೆಗುದಿಗೆ ಬಿದ್ದಿದ್ದು ಇದಕ್ಕೆ ಕುಂಬಾರ ಸಮಾಜದ ಮುಖಂಡರು ವ್ಯಕ್ತಿಪಡಿಸಿರುವ ಘಟನೆ ಸರ್ವಜ್ಞ ಜಯಂತಿ ಕಾರ್ಯಕ್ರಮದಲ್ಲಿ ಜರುಗಿದೆ.

ಪಟ್ಟಣದ ತಾಲ್ಲೂಕು ಆಡಳಿತ ಭವನದಲ್ಲಿ ಗುರುವಾರ ರಾಷ್ಟ್ರೀಯ ಹಬ್ಬಗಳ ಆಚರಣಾ ಸಮಿತಿ ವತಿಯಿಂದ ಸಂತಕವಿ ಶ್ರೀ ಸರ್ವಜ್ಞ ಜಯಂತಿ ಆಚರಣೆಯನ್ನು ಆಚರಿಸಲತ್ತಾದರೂ ಕಾರ್ಯಕ್ರಮಕ್ಕೆ ಅಧಿಕಾರಿಗಳ ಗೈರು ಹಾಜರಿ ಹಾಗೂ ಸಮಾಜದ ಮುಖಂಡರಿಗೆ ಮಾಹಿತಿ ನೀಡಿರಲಿಲ್ಲ ಎಂಬ ಆರೋಪದ ನಡುವೆ ಸರ್ವಜ್ಞ ಕವಿಯ ಜಯಂತಿ ಕಾರ್ಯಕ್ರಮವು ಯಾವುದೇ ಅತಿಥಿಗಳ ಭಾಷಣ ಮತ್ತು ಸರ್ವಜ್ಞ ಕವಿಯ ಹಿತ ವಚನಗಳಿಲ್ಲದೆ ಕೇವಲ ಐದೇ ನಿಮಿಷದಲ್ಲಿ ಜಯಂತಿ ಕಾರ್ಯಕ್ರಮ ಸಮಾಪ್ತಿಗಳ್ಳುವ ಮೂಲಕ ಇತಿಹಾಸ ನಿರ್ಮಿಸಿದಂತಾಯಿತು.

ಈ ಸಂದರ್ಭದಲ್ಲಿ ತಾಲ್ಲೂಕು ಕುಂಬಾರ ಸಂಘದ ಅಧ್ಯಕ್ಷ ಸುರೇಶ್ ಮಾತನಾಡಿ ಪಿರಿಯಾಪಟ್ಟಣ ರಾಷ್ಟ್ರೀಯ ಹಬ್ಬಗಳ ಆಚರಣಾ ಸಮಿತಿ ವತಿಯಿಂದ

ಆಚರಿಸಲ್ಪಡುವ ಶ್ರೀ ಸಂತಕವಿ ಸರ್ವಜ್ಞರವರ ಜಯಂತಿಯನ್ನು ತಾಲ್ಲೂಕು ಆಡಳಿತ ಕಾಟಾಚಾರಕ್ಕೆ ಆಚರಣೆಮಾಡಿರುವುದು ಖಂಡನೀಯ, ಪ್ರತಿ ವರ್ಷದಂತೆ ಈ ವರ್ಷವು ಸಹ ಶ್ರೀ ಸಂತಕವಿ ಶ್ರೀ ಸರ್ವಜ್ಞರ ಜಯಂತಿಯನ್ನು ಆಚರಿಸುವಂತೆ ಸರ್ಕಾರದ ಆದೇಶ ನೀಡಿದ್ದರು. ಪಿರಿಯಾಪಟ್ಟಣ ತಾಲ್ಲೂಕು ಆಡಳಿತಾ ಕುಂಬಾರ ಸಮಾಜಕ್ಕೆ ಯಾವುದೇ ಪೂರ್ವ ಮಾಹಿತಿ ನೀಡದೇ ತರಾತುರಿಯಲ್ಲಿ ಯಾವುದೇ ಪೂರ್ವಭಾವಿ ಸಭೆ ನಡೆಸಭೆ ಜಯಂತಿ ಆಚರಣೆ ದಿನದಂದೇ ಕಾರ್ಯಕ್ರಮಕ್ಕೆ ಆಗಮಿಸುವಂತೆ ತರಾತುರಿಯಲ್ಲಿ ಮಾಹಿತಿ ನೀಡಿರುತ್ತಾರೆ, ರಾಷ್ಟ್ರೀಯ ಹಬ್ಬಗಳ ಆಚರಣೆಗಳಲ್ಲಿ ತಾಲ್ಲೂಕಿನ ಸರ್ಕಾರಿ ಅಧಿಕಾರಿಗಳು ಗೈರು ಹಾಜರಾಗಿರುವುದು ಹಾಗೂ ಇತರೆ ಸಂಘ ಸಂಸ್ಥೆಗಳಿಗೆ ಮಾಹಿತಿ ರವಾನಿಸದೇ ಕಾಟಾಚಾರಕ್ಕೆ ಬೇಜವಬ್ದಾರಿ ಪ್ರದರ್ಶನ ಮಾಡಿರುತ್ತಾರೆ. ಪಿರಿಯಾಪಟ್ಟಣ ಟೌನ್ ಸೇರಿದಂತೆ ತಾಲ್ಲೂಕಿನಾದ್ಯಂತಹ ಸುಮಾರು 7 ಸಾವಿರಕ್ಕೂ ಹೆಚ್ಚು ಜನಸಂಖ್ಯೆಯನ್ನು ನಮ್ಮ ಸಮಾಜ ಹೊಂದಿದ್ದರೂ ಯಾರಿಗೂ ಕಾರ್ಯಕ್ರಮದ ಸೂಕ್ತ ಮಾಹಿತಿ ನೀಡದೆ ಕಡಗಣಿಸಿರುವುದನ್ನು ನಮ್ಮ ಸಮುದಾಯ ತೀವವಾಗಿ ಖಂಡಿಸುತ್ತದೆ ಮುಂದಿನ ದಿನಗಳಲ್ಲಿ ಇಂತಹ ಮಹನಿಯರ ಜಯಂತಿ ಕಾರ್ಯಕ್ರಮಗಳಿಗೆ ಸಮಾಜದ ಸಲಹೆ ಸಹಕಾರ ಹಾಗೂ ಸಹಭಾಗಿತ್ವ ಪಡೆದ ಕಾರ್ಯಕ್ರಮ ರೂಪಿಸಬೇಕು ತಪ್ಪಿದ್ದಲ್ಲಿ ತಾಲ್ಲೂಕು ಆಡಳಿತಾ ವಿರುದ್ಧ ಮೇಲಾಧಿಕಾರಿಗಳಿಗೆ ದೂರು ನೀಡಿ ತಾಲ್ಲೂಕು ಕಛೇರಿ ಮುಂದೆ ಪ್ರತಿಭಟಿಸಲಾಗುವುದು ಎಂದು ತಿಳಿಸಿದ್ದಾರೆ.

ಜಯಂತಿ ಕಾರ್ಯಕ್ರಮದಲ್ಲಿ ಉಪ ತಹಶೀಲ್ದಾರ್ ಶಕೀಲಾ ಬಾನು, ತೋಟಗಾರಿಕಾ ಇಲಾಖೆ ಸಹಾಯಕ ನಿರ್ದೇಶಕ ಪ್ರಸಾದ್, ಜೈ ಮಾರುತಿ ಕುಂಬಾರ ಸಂಘದ ನಿರ್ದೇಶಕ ಆರ್. ಸತೀಶ್, ರವಿ, ಪ್ರಸನ್ನ, ರಮೇಶ್ ಉಪಸ್ಥಿತರಿದ್ದರು.

ಅಭಿವೃದ್ಧಿ ಎಂಬುದು ಮರೀಚಿಕೆ

ಚಿಕ್ಕಬಳ್ಳಾಪುರ: ಚಿಕ್ಕಬಳ್ಳಾಪುರ ಜಿಲ್ಲೆಯಾಗಿ ಹದಿನೆಂಟು ವರ್ಷಗಳೇ ಕಳೆದರೂ ನಗರದ ಕೆಲವು ವಾರ್ಡಗಳಲ್ಲಿ ಅಭಿವೃದ್ಧಿ ಎಂಬುದು ಮರೀಚಿಕೆಯಾಗಿದೆ. ಕೂಡಲೇ ನಗರಸಭೆ ವತಿಯಿಂದ ಅಗತ್ಯ ಕ್ರಮ ಕೈಗೊಳ್ಳಬೇಕೆಂದು ಜಿಲ್ಲಾ ಸಂಚಾಲಕ ಬಿ ವಿ ಆನಂದ್ ಒತ್ತಾಯ ಮಾಡಿದರು

ಮುಂದುವರೆದು ಮಾತನಾಡಿ ಉದಾಹರಣೆ ಎಂದರೆ ಗಂಗನಮಿದ್ದೆ ನಿಮ್ಮಾಕಲಕುಂಟೆ ಏಳನೇ ವಾರ್ಡ್ಗೆ ಸೇರಿದ್ದರೂ ಸಹಾ ಇಂದಿಗೂ ವಾಸದ ಮನೆಗಳಿಗೆ ಖಾತೆ, ಮುಂತಾದ ಅಗತ್ಯ ದಾಖಲೆಗಳನ್ನು ನೀಡಲು ಸಾದ್ಯವಾಗಿರುವುದಿಲ್ಲಾ ಇದಲದೇ ಬಾಪೂಜಿನಗರ, ೧ಆ ಕಾಲೋನಿ, ಜೈಭೀಮ್ ನಗರ, ಭೋವಿ ಕಾಲೋನಿ, ಭಗತ್ ಸಿಂಗ್ ನಗರ, ಲಿಡ್ಕರ್ ಕಾಲೋನಿ, ಚಾಮರಾಜಪೇಟೆ ಅಂಬೇಡ್ಕರ್ ನಗರ ಕೆಳಗಿತೋಟ ವಾರ್ಡಗಳಲ್ಲಿಯೂ ಅಭಿವೃದ್ಧಿ ಕುಂಟುತ್ತಾ ಸಾಗಿದೆ. ಈ ಎಲ್ಲಾ ಅಂಶಗಳನ್ನು ಪರಿಗಣಿಸಿ ಸೂಕ್ತವಾದ ಕ್ರಮ ಕೈಗೊಳ್ಳಲು ದಲಿತ ಸಂಘರ್ಷ ಸಮಿತಿ ಇಂದು ಈ ಕೆಳಕಂಡ ಬೇಡಿಕೆಗಳ ಮನವಿ ಒತ್ರವನ್ನು ಸಲ್ಲಿಸುತ್ತಿದ್ದೇವೆ. ವಿಳಂಬ ಮಾಡಿದಲ್ಲಿ ಮುಂದಿನ ದಿನಗಳಲ್ಲಿ ಹಂತ ಹಂತವಾಗಿ ಅನಿರ್ದಿಷ್ಟಾವದಿ ಹೋರಾಟ ಪ್ರತಿಭಟನಾ ಕಾರ್ಯಕ್ರಮ ನಡೆಸಲಾಗುವುದೆಂದು ತಿಳಿಸಿದರು. ನಗರಸಭೆ ಅಧ್ಯಕ್ಷರಾದ ಗಜೇಂದ್ರ ,ಉಪಾಧ್ಯಕ್ಷರಾದ ನಾಗರಾಜ್, ಆಯುಕ್ತರಾದ ಮನ್ಸೂರ್ ಆಲಿ ನಗರಸಭೆ ಸದಸ್ಯರ ಸಮ್ಮುಖದಲ್ಲಿ ಮನವಿಯನ್ನು ಸ್ವೀಕರಿಸಿ ನಿಯಮಾನುಸಾರ ಮನವಿ ಪತ್ರದಲ್ಲಿನ ಬೇಡಿಕೆಗಳನ್ನು ಪರಿಶೀಲಿಸಿ ಬಗೆಹರಿಸುವುದಾಗಿ ಭರವಸೆ ನೀಡಿದರು. ಈ ಸಂದರ್ಭದಲ್ಲಿ ತಾಲ್ಲೂಕು ಸಂಘಟನಾ ಸಂಚಾಲಕ ಜಯಕುಮಾರ್, ಪದಾದಿಕಾರಿಗಳಾದ ನಡಿಪನ್ನ, ಕಿರುಗಂಬಿ ವೆಂಕಟೇಶ್, ಬಾಲಪ್ಪ ,ಮಾಜಿ ತಾಲ್ಲೂಕು ಸಂಚಾಲಕ ಅಂದಾರ್ಲಹಳ್ಳಿ ವೆಂಕಟೇಶ್ ಪ್ರಕಾಶ್, ಸಿ ಎನ್ ಕೇಶವ, ಗಂಗನಮಿದ್ದೆ ಮುನಿನಾರಾಯಣಪ್ಪ, ಮುನೇಶ್, ನವೀನ್, ನಿತಿನ್ ಕುಮಾರ್, ಬಾಪೂಜಿನಗರ ವೆಂಕಟೇಶ್ ,ದೇವರಾಜ್ ಇಸ್ರಾಯಿಲ್, ನರಸಿಂಹಮೂರ್ತಿ, ಮಂಜುನಾಥ ಭಾಗವಹಿಸಿದ್ದರು.

ಸಂಜೆ ಮುಗಿಲು
ಶನಿವಾರ
22.2.2025

ಕರ್ನಾಟಕ ರಾಜ್ಯ ಜೈವಿಕ ಇಂಧನ ಅಭಿವೃದ್ಧಿ ಮಂಡಳಿಯ ಅಧ್ಯಕ್ಷರಾದ ಎಸ್ ಈ ಸುಧೀಂದ್ರ ಘೋಷಣೆ

ಸುಸ್ಥಿರ ತಾಂತ್ರಿಕತೆಗಳು ಜೈವಿಕ ಇಂಧನ ಕ್ಷೇತ್ರದ ಬೆಳವಣಿಗೆಗೆ ನಿರ್ಣಾಯಕ

ಮೈಸೂರು: ನ್ಯಾಷನಲ್ ಇನ್ಸ್ಟಿಟ್ಯೂಟ್ ಆಫ್ ಟೆಕ್ನಾಲಜಿ, ಮೈಸೂರು, ಪಚೋಸ್ ಶೂಲೆ ಡಾರ್ಟ್ಮೆಂಡ್ ಜರ್ಮನಿ, ಯೂನಿವರ್ಸಿಟಿ ಆಫ್ ಅಪ್ಲೈಡ್ ಸೈನ್ಸ್ ಅಂಡ್ ಆರ್ಟ್ಸ್ ಡಾರ್ಟ್ಮೆಂಟ್, ಜರ್ಮನಿ ಹಾಗೂ ಇಂಜಿನಿಯರ್ ಸಹಯೋಗದಲ್ಲಿ ಆಯೋಜಿಸಲಾಗಿರುವ ಇಂಟರ್ನ್ಯಾಷನಲ್ ಕಾನ್ ಕ್ಲೇವ್ ಆನ್ ಸಸ್ಟೈನಬಲ್ ಟೆಕ್ನಾಲಜೀಸ್ (ಐಸಿಎಸ್‌ಟಿ 2025) ಅಂತರರಾಷ್ಟ್ರೀಯ ಸಮ್ಮೇಳನವನ್ನು ಕರ್ನಾಟಕ ರಾಜ್ಯ ಜೈವಿಕ ಇಂಧನ ಅಭಿವೃದ್ಧಿ ಮಂಡಳಿಯ ಅಧ್ಯಕ್ಷರಾದ ಎಸ್ .ಈ. ಸುಧೀಂದ್ರ ಅವರು ಉದ್ಘಾಟನೆ ಮಾಡಿ, ಸಮ್ಮೇಳನದ ಕಾರ್ಯಕ್ರಮಗಳಿಗೆ ಚಾಲನೆ ನೀಡಿದರು.

ಈ ಸಂದರ್ಭದಲ್ಲಿ ಕರ್ನಾಟಕ ರಾಜ್ಯವು ಜೈವಿಕ ಇಂಧನ ಕ್ಷೇತ್ರದ ಅಭಿವೃದ್ಧಿಯಲ್ಲಿ ಮುಂಚೂಣಿಯಲ್ಲಿದ್ದು ರಾಷ್ಟಕ್ಕೆ ಜೈವಿಕ ಇಂಧನ ನೀತಿ – 2009 ರೂಪಿಸಿ ಅನು?ಾನಗೊಳಿಸಿದ ಮೊಟ್ಟ ಮೊದಲ ರಾಜ್ಯ ಎಂಬ ಹೆಗ್ಗಳಿಕೆಯನ್ನು ಹೊಂದಿರುವ ಕುರಿತು ಹಾಗೂ ಅನು?ಾನ ಪ್ರಕ್ರಿಯೆಯನ್ನು ಹಂತ ಹಂತವಾಗಿ ಕಾರ್ಯಗತಗೊಳಿಸಿರುವುದನ್ನು ಸಮ್ಮೇಳನದಲ್ಲಿ ಪ್ರಸ್ತಾಪಿಸಿದರು. ರಾಜ್ಯದ ಮುಖ್ಯಮಂತ್ರಿಗಳ ಆಶಯದ ಭಾಗವಾಗಿ ಸುಸ್ಥಿರತೆಯು ಸಮಾಜದ ಎಲ್ಲ ಹಂತದಲ್ಲಿ ಬೆಳೆಯಬೇಕು ಎಂದು ಅಭಿಪ್ರಾಯಪಟ್ಟರು.

ರಾಜ್ಯದಲ್ಲಿ ಜೈವಿಕ ಇಂಧನ ಕ್ಷೇತ್ರದಲ್ಲಿ ಮುಂದಿನ ಕೆಲವೇ ತಿಂಗಳುಗಳಲ್ಲಿ ಮಹತ್ತರ ಬದಲಾವಣೆಗಳಾಗಲಿದ್ದು ಮಂಡಳಿ ಪೂರಕ ವಾತಾವರಣ ಸೃಜನಕ್ಕೆ ನಿರಂತರವಾಗಿ ಶ್ರಮಿಸುತ್ತಿರುವುದನ್ನು ಹಾಗೂ ಉನ್ನತ ತಂತ್ರಜ್ಞಾನ, ಬಳಕೆಗೆ ಒತ್ತು ನೀಡಿ ಕಾರ್ಯಕರ್ತರಾಗಿರುವುದನ್ನು ವಿವರಿಸಿದರು.

ಜೈವಿಕ ಇಂಧನ ಕ್ಷೇತ್ರದ ಸುಸ್ಥಿರ ಬೆಳವಣಿಗೆಯು ಅಗಾಧವಾದ ವಿಸ್ತಾರವನ್ನು ಹೊಂದಿದ್ದು ಬಯೋ ಬ್ರಿಕೆಟ್ಸ್ , ಪೆಲೆಟ್ಸ್ , ಬಯೋ ಡೀಸೆಲ್, 2 ಜಿ ಎಥನಾಲ್, ಕಂಪ್ರೆಸ್ಡ್ ಬಯೋಗ್ಯಾಸ್, ಗ್ರೀನ್ ಹೈಡ್ರೋಜನ್ ಮುಂತಾದ ಜೈವಿಕ ಇಂಧನ ಕ್ಷೇತ್ರದ ವಿಭಾಗಗಳಲ್ಲಿ ಒಂದು ಲಕ್ಷ ಬಿಲಿಯನ್ ಡಾಲರ್ ಬಂಡವಾಳ ಹೂಡಿಕೆಗೆ ಅವಕಾಶಗಳಿರುವ ಕುರಿತು ಅಂಕಿ ಅಂಶಗಳ ಸಮೇತ ಸಮ್ಮೇಳನದಲ್ಲಿ ವಿಶ್ಲೇಷಿಸಿದರು.

ಇತ್ತೀಚಿಗೆ ಬೆಂಗಳೂರಿನಲ್ಲಿ ಕರ್ನಾಟಕ ರಾಜ್ಯ ಸರ್ಕಾರ ಆಯೋಜಿಸಿದ್ದ ಇನ್ವೆಸ್ಟ್ ಕರ್ನಾಟಕ – ಜಾಗತಿಕ ಹೂಡಿಕೆದಾರರ ಶೃಂಗ ಸಭೆ –2025 ರಲ್ಲಿ ಕರ್ನಾಟಕ ರಾಜ್ಯ ಜೈವಿಕ ಇಂಧನ ಅಭಿವೃದ್ಧಿ ಮಂಡಳಿಯು ಭಾಗವಹಿಸಿ ಜೈವಿಕ ಇಂಧನ ಕ್ಷೇತ್ರದಲ್ಲಿ ಬಂಡವಾಳ ಹೂಡಿಕೆಗೆ ಲಭ್ಯವಿರುವ ಮುಕ್ತ ಅವಕಾಶಗಳನ್ನು ಹೂಡಿಕೆದಾರರಿಗೆ ಮನವರಿಕೆ ಮಾಡಿಕೊಡಲಾಗಿರುವ ವಿಚಾರವನ್ನು ಉಲ್ಲೇಖಿಸಿ, ರಾಜ್ಯದಲ್ಲಿನ ಜೈವಿಕ ಇಂಧನ ಸಂಪನ್ಮೂಲ ಕ್ರೂಢೀಕರಣ, ಮೂಲ ಸೌಕರ್ಯಗಳು ಹಾಗೂ ಮಂಡಳಿ ಕೈಗೊಂಡಿರುವ ಸಂಯೋಜನ ಕಾರ್ಯಗಳ ಕುರಿತು ಪೂರ್ಣ ಪರಿಚಯ ಮಾಡಿಕೊಟ್ಟಿರುವುದನ್ನು ಪ್ರಸ್ತಾಪಿಸಿದರು.

ಈ ಶೃಂಗಸಭೆಯಲ್ಲಿ ಅಧ್ಯಕ್ಷರು ತಮ್ಮ ಅಧಿಕಾರಧ ಅವಧಿಯಲ್ಲಿ ಜೈವಿಕ ಇಂಧನ ಕ್ಷೇತ್ರದ ಉನ್ನತಿಕರಣ ಹಾಗೂ ವಾಣಿಜ್ಯೀಕರಣಕ್ಕೆ ಪೂರಕ ವಾತಾವರಣದ ಸೃಜನೆಗೆ ತಾವು ಕೈಗೊಂಡಿರುವ ರಾಜ್ಯ ಹಾಗೂ ಹೊರದೇಶದ ಜೈವಿಕ ಇಂಧನ ಕ್ಷೇತ್ರದಲ್ಲಿ ಕಾರ್ಯನಿರತರಾಗಿರುವ ವಿಷಯ ಪರಿಣಿತರು, ಸಂಸ್ಥೆಗಳು, ಯೋಜನಾ ಉಸ್ತುವಾರಿ ಕಂಪನಿಗಳು, ಕೇಂದ್ರ ಹಾಗೂ ರಾಜ್ಯ ಸರ್ಕಾರದ ವಿವಿಧ ಇಲಾಖೆಗಳ ಅಧಿಕಾರಿಗಳೊಂದಿಗೆ ವಿಚಾರ ವಿನಿಮಯ, ಸಂಯೋಜನ ಕಾರ್ಯಗಳ ಕುರಿತು ತಿಳಿಸಿದರು.

ಮಂಡಳಿ ಜೈವಿಕ ಇಂಧನ ಕ್ಷೇತ್ರದ ಸುಸ್ಥಿರತೆಗೆ ಅನುಕೂಲವಾಗುವ ಬಂಡವಾಳ ಹೂಡಿಕೆಗೆ ಹೂಡಿಕೆದಾರರನ್ನು ಆಕರ್ಷಿಸಲು ನೂತನ ಕರ್ನಾಟಕ ರಾಜ್ಯ ಜೈವಿಕ ಇಂಧನ ನೀತಿ' ನಿರೂಪಿಸಲು ಈಗಾಗಲೇ ಕ್ರಮವಹಿಸಿರುವುದನ್ನು,ಈ ವಾರದಲ್ಲಿಯೇ ರಾಜ್ಯದ ಗ್ರಾಮೀಣಾಭಿವೃದ್ಧಿ ಮತ್ತು ಪಂಚಾಯತ್ ರಾಜ್ ಹಾಗೂ ಐಟಿ–ಬಿಟಿ ಸಚಿವರು, ಜೈವಿಕ ಇಂಧನ ಕ್ಷೇತ್ರದಲ್ಲಿ ಕಾರ್ಯನಿರತರಾಗಿರುವ ತಂತ್ರಜ್ಞರು, ನೀತಿ ನಿರೂಪಕರು, ವಿಷಯ ಪರಿಣಿತರು, ಮಂಡಳಿಯ ಜೈವಿಕ ಇಂಧನ ಕಾರ್ಯ ಯೋಜನೆಗಳ ಭಾಗಿದಾರರೊಂದಿಗೆ ಉನ್ನತ ಮಟ್ಟದ ಸಭೆ ಆಯೋಜಿಸಲಾಗಿರುವುದನ್ನು ಉಲ್ಲೇಖಿಸಿದರು.

ಈ ಅಂತರಾಷ್ಟ್ರೀಯ ಸಮ್ಮೇಳನವು ಅದರಲ್ಲೂ ಮುಖ್ಯವಾಗಿ ಜೈವಿಕ ಇಂಧನ ಕ್ಷೇತ್ರದ ಅಭೂತಪೂರ್ವ ಬೆಳವಣಿಗೆಗೆ ಸುಸ್ಥಿರ ತಾಂತ್ರಿಕತೆಯ ಪರಿಣಾಮಕಾರಿ ಕ್ರಮಗಳನ್ನು ಯಶಸ್ವಿಯಾಗಿ ಬಳಸಿಕೊಳ್ಳುವಂತಾಗಲಿ ಎಂದು ಹಾರೈಸುತ್ತೇನೆ. ಈ ಅಂತರಾಷ್ಟ್ರೀಯ ಸಮ್ಮೇಳನವನ್ನು ಯಶಸ್ವಿಯಾಗಿ ಆಯೋಜಿಸಲಾಗಿರುವ ನ್ಯಾಷನಲ್ ಇನ್ಸ್ಟಿಟ್ಯೂಟ್ ಆಫ್ ಇಂಜಿನಿಯರಿಂಗ್ ಸಂಸ್ಥೆಯ ವ್ಯವಸ್ಥಾಪಕ ಮಂಡಳಿ, ಬೋಧಕ ಹಾಗೂ ಬೋಧಕೇತರ ಸಿಬ್ಬಂದಿ, ಮಂಡಳಿಯ ಭಾಗಿದಾರ ಸಂಸ್ಥೆಗಳ ಸಂಯೋಜಕರುಗಳು, ಮುಖ್ಯಸ್ಥರುಗಳು, ವಿದ್ಯಾರ್ಥಿಗಳು, ಅದರಲ್ಲೂ ಡಾ. ಶಾಮ್ ಸುಂದರ್ ಮತ್ತು ತಂಡದವರು ವಿಶೇಷವಾಗಿ ಶ್ರಮವಹಿಸಿರುವುದರ ಕುರಿತು ಪ್ರಶಂಸೆ ವ್ಯಕ್ತಪಡಿಸಿದರು.

ಮಂಡಳಿಯ ವ್ಯವಸ್ಥಾಪಕ ನಿರ್ದೇಶಕರಾದ ಶಿವಶಂಕರ್ ಎಲ್, ಉಪ ಅರಣ್ಯ ಸಂರಕ್ಷಣಾಧಿಕಾರಿಗಳಾದ ಲೋಹಿತ್ ಬಿ ಆರ್, ಯೋಜನಾ ಸಲಹೆಗಾರರಾದ ಡಾ. ದಯಾನಂದ ಜಿ ಎನ್ ಹಾಗೂ ಮಂಡಳಿಯ ಅಧಿಕಾರಿಗಳು ಉಪಸ್ಥಿತರಿದ್ದರು.

ಆಯುಷ್ ಆರೋಗ್ಯ ಶಿಬಿರ

ಚಾಮರಾಜನಗರ: ಜಿಲ್ಲಾ ಕಾನೂನು ಸೇವೆಗಳ ಪ್ರಾಧಿಕಾರ, ಜಿಲ್ಲಾ ವಕೀಲರ ಸಂಘ, ನ್ಯಾಯಾಂಗ ಇಲಾಖೆ ಮತ್ತು ಆಯುಷ್ ಇಲಾಖೆ ಸಹಯೋಗದೊಂದಿಗೆ ಆಯುಷ್ ಆರೋಗ್ಯ ಶಿಬಿರ ನಗರದ ಜಿಲ್ಲಾ ನ್ಯಾಯಾಲಯದ ಆವರಣದಲ್ಲಿರುವ ಎ.ಡಿ.ಆರ್. ಕಟ್ಟಡದಲ್ಲಿ ಇಂದು ಏರ್ಪಡಿಸಲಾಗಿತ್ತು. ಜಿಲ್ಲಾ ಪ್ರಧಾನ ಸೆಷನ್ಸ್ ನ್ಯಾಯಾಧೀಶರು ಹಾಗೂ ಜಿಲ್ಲಾ ಕಾನೂನು ಸೇವೆಗಳ ಪ್ರಾಧಿಕಾರದ ಅಧ್ಯಕ್ಷರಾದ ಬಿ. ಎಸ್. ಭಾರತಿ ಅವರು ಶಿಬಿರ ಉದ್ಘಾಟಿಸಿ ಕಾರ್ಯಕ್ರಮ ಯಶಸ್ವಿಯಾಗಲೆಂದು ಹಾರೈಸಿದರು. ಹೆಚ್ಚುವರಿ ಜಿಲ್ಲಾ ಮತ್ತು ಸೆಷನ್ಸ್ ನ್ಯಾಯಾಧೀಶರಾದ ಎಸ್. ಜೆ. ಕೃಷ್ಣ ಅವರು ಮಾತನಾಡಿ ಆರೋಗ್ಯ ಎಂದರೆ ರೋಗ ಇಲ್ಲದಿರುವಂತದಲ್ಲ. ದೈಹಿಕವಾಗಿ, ಮಾನಸಿಕವಾಗಿ ಮಾನವ ಸದೃಢನಾಗಬೇಕು. ರೋಗ ಬರದಂತೆ ಮುಂಜಾಗ್ರತೆಯಾಗಿ ಕಾಳಜಿ ವಹಿಸಬೇಕು. ಆಯುಷ್ ಶಿಬಿರದ ಪ್ರಯೋಜನ ಪಡೆಯಬೇಕು ಎಂದರು.ಜಿಲ್ಲಾ ವಕೀಲರ ಸಂಘದ ಅಧ್ಯಕ್ಷರಾದ ನಂಜಯ್ಯ ಅವರು ಮಾತನಾಡಿ ಭಾರತದಲ್ಲಿ ಮೊದಲಿಗೆ ಆಯುರ್ವೇದ ಪದ್ಧತಿಗಳು ರೂಡಿಯಲ್ಲಿದ್ದವು. ಅನಾರೋಗ್ಯದಿಂದ ಎಲ್ಲರೂ ಮುಕ್ತರಾಗಬೇಕು. ಆರೋಗ್ಯವಂತ ಬದುಕು ಎಲ್ಲರದ್ದಾಗಬೇಕು ಎಂದು ತಿಳಿಸಿದರು. ಜಿಲ್ಲಾ ಆಯುಷ್ ಅಧಿಕಾರಿ ಡಾ. ಸತೀಶ್ ಕುಮಾರ್ ಅವರು ಮಾತನಾಡಿ ಜಿಲ್ಲೆಯಲ್ಲಿ 15 ಆಯುಷ್ ಆಸ್ಪತ್ರೆಗಳಿದ್ದು, ಅದರಲ್ಲಿ 8 ಆಯುಷ್ ಮಾನ್ ಆರೋಗ್ಯ ಕೇಂದ್ರಗಳಿವೆ. ಎಲ್ಲಾ ನ್ಯಾಯಲಯಗಳಲ್ಲಿ ಆಯುಷ್ ಶಿಬಿರ ನಡೆಸಲು ಮಾರ್ಗ ಸೂಚಿ ನೀಡಲಾಗಿದೆ. ಈ ಪ್ರಕಾರ ಆರೋಗ್ಯ ಶಿಬಿರಗಳನ್ನು ಆಯೋಜನೆ ಮಾಡಲಾಗುತ್ತಿದೆ ಎಂದರು. ಹಿರಿಯ ಸಿವಿಲ್ ನ್ಯಾಯಾಧೀಶರು ಹಾಗೂ ಜಿಲ್ಲಾ ಕಾನೂನು ಸೇವೆಗಳ ಪ್ರಾಧಿಕಾರದ ಸದಸ್ಯ ಕಾರ್ಯದರ್ಶಿಗಳಾದ ಈಶ್ವರ, ಜಿಲ್ಲಾ ವಕೀಲರ ಸಂಘದ ಪ್ರಧಾನ ಕಾರ್ಯದರ್ಶಿ ರಂಗಸ್ವಾಮಿ, ಇತರರು ಕಾರ್ಯಕ್ರಮದಲ್ಲಿ ಉಪಸ್ಥಿತರಿದ್ದರು.

ಯುವಕ ನಾಪತ್ತೆ : ಸುಳಿವಿಗೆ ಮನವಿ

ಚಾಮರಾಜನಗರ: ತಮಿಳುನಾಡು ಮೂಲದ ರಾಮನ್ ಪೆರುಮಾಳ್ ಎಂಬ ಯುವಕ ಚಾಮರಾಜನಗರದಿಂದ ಕಾಣೆಯಾಗಿದ್ದು, ಇವರ ಪತ್ತೆಗೆ ಸಹಕರಿಸುವಂತೆ ಕೋರಲಾಗಿದೆ. 20 ವರ್ಷದ ರಾಮನ್ ಪೆರುಮಾಳ್ ಕೋಲು ಮುಖ, ತೆಳ್ಳನೆಯ ಮೈಕಟ್ಟು, ಎಣ್ಣೆಗೆಂಪು ಮೈ ಬಣ್ಣ ಹೊಂದಿದ್ದು, ಸುಮಾರು 5.5 ಅಡಿ ಎತ್ತರ ಇದ್ದಾರೆ. ಮನೆಯಿಂದ ಹೊರಡುವಾಗ ಕಪ್ಪು ಬಣ್ಣದ ಕಾಟನ್ ಪ್ಯಾಂಟ್, ಕಪ್ಪು ನೀಲಿ ಮಿಶ್ರಿತ ಚೆಕ್ಸ್ ಷರ್ಟ್ ಧರಿಸಿದ್ದು, ತಮಿಳು ಭಾಷೆ ಮಾತನಾಡುತ್ತಾರೆ. ಯುವಕನ ಸುಳಿವು ಸಿಕ್ಕಿದ್ದಲ್ಲಿ ಪೊಲೀಸ್ ಕಂಟ್ರೋಲ್ ರೂಂ 08226–222383, ನಗರದ ಪಟ್ಟಣ ಪೊಲೀಸ್ ಠಾಣೆ ದೂ.ಸಂ 08226–222047 ಅನ್ನು ಸಂಪರ್ಕಿಸುವಂತೆ ನಗರದ ಪಟ್ಟಣ ಪೊಲೀಸ್ ಠಾಣೆಯ ಠಾಣಾಧಿಕಾರಿ ಪ್ರಕಟಣೆಯಲ್ಲಿ ತಿಳಿಸಿದ್ದಾರೆ.

ವೃತ್ತಿ ಕಲಿಕೆ ಅತ್ಯಂತ ಪರಿಣಾಮಕಾರಿ

ಹನೂರು : ಜೀವನದಲ್ಲಿ ತಾನು ಸ್ವತಂತ್ರವಾಗಿ ಬದುಕಲು ಹಾಗೂ ಆರ್ಥಿಕವಾಗಿ ಸದೃಢರಾಗಲು ವೃತ್ತಿ ಕಲಿಕೆ ಅತ್ಯಂತ ಪರಿಣಾಮಕಾರಿಯಾಗಲಿದೆ ಎಂದು ಪಟ್ಟಣ ಪಂಚಾಯತ್ ಸದಸ್ಯೆ ಪವಿತ್ರ ಪ್ರಸನ್ನ ಹೇಳಿದರು. ಪಟ್ಟಣದ ಹೋಲಿಕ್ರಾಸ್ ಸಂಸ್ಥೆಯ ಸಭಾಂಗಣದಲ್ಲಿ ಹಮ್ಮಿಕೊಂಡಿದ್ದ ಹೊಲಿಗೆ ತರಬೇತಿ ಸಮಾರೋಪ ಸಮಾರಂಭ ಕಾರ್ಯಕ್ರಮ ಉದ್ಘಾಟನೆ ಮಾಡಿ ಮಾತನಾಡಿದರು. ಸಮಾಜದಲ್ಲಿ ಅದರಲ್ಲೂ ಪುರುಷ ಪ್ರಧಾನ ಸಮಾಜದಲ್ಲಿ ಹೆಣ್ಣು ಒಂದಷ್ಟು ವೃತ್ತಿ ತರಬೇತಿ ಪಡೆಯುವುದು ಅತ್ಯಂತ ಅವಶ್ಯಕತೆ ಅಂತಹ ವೃತ್ತಿಯಲ್ಲಿ ಹೊಲಿಗೆ ತರಬೇತಿ ಸಹ ಒಂದಾಗಿದೆ ಹಾಗಾಗಿ ಇಲ್ಲಿ ತಾವು ಕಲಿತ ಕಸುಬು ಅರ್ಧಕ್ಕೆ ನಿಲ್ಲದೆ ನಿರಂತರವಾಗಿ ನಡೆಯಲಿ ನಿಮ್ಮ ಜೀವನದಲ್ಲಿ ಸಂತೋಷದ ದಿನಗಳು ಬರಲಿ ಎಂದರು. ಹೋಲಿಕ್ರಾಸ್ ಆಸ್ಪತ್ರೆಯ ಆಡಳಿತಾಧಿಕಾರಿ ಸಿಸ್ಟರ್ ಗ್ಲೋರಿಯ ಮಾತನಾಡಿ ಕೌಶಲ್ಯ ತರಬೇತಿ ಅತ್ಯಂತ ಅವಶ್ಯಕತೆ ಇಂದಿನ ಪೀಳಿಗೆಗೆ ಇಂತಹ ತರಬೇತಿಗಳು ನಡೆದಾಗ ಮಾತ್ರ ನಮ್ಮ ಹಳ್ಳಿಯ ಜನರು ಆರ್ಥಿಕವಾಗಿ ಸಬಲರಾಗಲು ಸಾಧ್ಯವಾಗುತ್ತದೆ ಪ್ರಮಾಣ ಪತ್ರ ಕೇವಲ ಶೋ ಗಷ್ಟೇ ಸೀಮಿತವಾಗಿರದೆ ಇಲ್ಲಿ ಕಲಿತ ಕಸುಬನ್ನು ಮುಂದುವರೆಸಿಕೊಂಡು ಹೋಗಲು ಅನುಕೂಲ ಕಲ್ಪಿಸಿಕೊಳ್ಳಿ ನಿಮ್ಮ ಪ್ರೀತಿ ಪಾತ್ರರ ಬಳಿ ಹೊಲಿಗೆ ಯಂತ್ರಗಳನ್ನೇ ಉಡುಗೊರೆಯಾಗಿ ಪಡೆದುಕೊಳ್ಳಿ ಎಂದರು. ಇದೆ ಸಂದರ್ಭದಲ್ಲಿ ಹೋಲಿಕ್ರಾಸ್ ಆಸ್ಪತ್ರೆಯ ಆಡಳಿತಾಧಿಕಾರಿ ಸಿಸ್ಟರ್ ಗ್ಲೋರಿಯ,ಹೋಲಿಕ್ರಾಸ್ ಸಂಸ್ಥೆಯ ಯೋಜನಾಧಿಕಾರಿ ಸಿಸ್ಟರ್ ಆನಿಸ್, ಪಟ್ಟಣ ಪಂಚಾಯತ್ ಸದಸ್ಯೆ, ಪವಿತ್ರ ಪ್ರಸನ್ನ ಕುಮಾರ್,ಅಂಗನವಾಡಿ ಶಿಕ್ಷಕಿ ಶೃತಿ, ಸಿಸ್ಟರ್ ತೆರೆಸಿನ, ಸಿಸ್ಟರ್ ಮರೀನಾ,ಸಿಸ್ಟರ್ ಆನಂದ, ಸಿಬ್ಬಂದಿಗಳಾದ ಬಸವರಾಜ್, ಸುರೇಶ್, ಮುತ್ತು, ಕಾಂತರಾಜು, ದಾನಪ್ಪ, ಮಧು, ಶಾಂಭವಿ, ಕೌಶಲ್ಯ, ತಮಿಳರಸಿ,ಚಿನ್ನತಂಗ ಸೇರಿದಂತೆ ಎಲ್ಲ ಕಲಿಕಾರ್ಥಿಗಳು, ಪೋಷಕರು ಉಪಸ್ಥಿತರಿದ್ದರು.

ಸಂತ ಕವಿ ಸರ್ವಜ್ಞ ಜಯಂತಿ

ಮಂಡ್ಯ: ಜಿಲ್ಲಾಡಳಿತ,ಕನ್ನಡ ಮತ್ತು ಸಂಸ್ಕೃತಿ ಇಲಾಖೆ, ಮಂಡ್ಯ.ಇವರ ಸಹಯೋಗದೊಂದಿಗೆ 2024 ಮತ್ತು 25ನೇ ಸಾಲಿನ ಸಂತ ಕವಿ ಸರ್ವಜ್ಞ ಜಯಂತಿಯನ್ನು ಈ ದಿನ ಕರ್ನಾಟಕ ಸಂಘದಲ್ಲಿ ಆಚರಿಸಲಾಯಿತು. ಹಾಗೂ ವಿವಿಧ ಕ್ಷೇತ್ರಗಳಲ್ಲಿ ಸೇವೆ ಸಲ್ಲಿಸಿದ ಮಹನೀಯರನ್ನು ಸನ್ಮಾನಿಸಿ ಗೌರವಿಸಲಾಯಿತು.

ಸನಾತನ ಧರ್ಮವನ್ನು ಉಳಿಸಿ ಸಂರಕ್ಷಿಸಿದ ಮಹಾ ಶೌರ್ಯವಂತರು ಶಿವಾಜಿ ಮಹಾರಾಜರು

ಚಾಮರಾಜನಗರ: ಶಿವಾಜಿಯವರ ನಾಯಕತ್ವ, ಆಡಳಿತ, ಧೈರ್ಯ, ಸೈನಿಕ ವ್ಯವಸ್ಥೆ ,ಕಂದಾಯ ನೀತಿ, ಸ್ತ್ರೀ ನೀತಿ, ರಾಜ್ಯ ನೀತಿ ,ತೀರ್ಮಾನ, ಯುದ್ಧ ತಂತ್ರ, ಯೋಚನೆ ಯೋಜನೆ ,ಸಾಧನೆ ವಿಶ್ವದ ಆಡಳಿತಗಾರರೆಲ್ಲರಿಗೂ ಮಾದರಿ. ಶಿವಾಜಿ ಮಹಾರಾಜ್ ಭಾರತದ ಉಳಿವಿಗಾಗಿ ಮರಾಠ ಸಾಮ್ರಾಜ್ಯವನ್ನು ಸ್ಥಾಪಿಸಿದ ವೀರ ಪುರುಷ. ಭಾರತದ ಸನಾತನ ಧರ್ಮವನ್ನು ಉಳಿಸಿ ಸಂರಕ್ಷಿಸಿದ ಮಹಾ ಶೌರ್ಯವಂತರು ಶಿವಾಜಿ ಮಹಾರಾಜರು. ಇವರ ಇತಿಹಾಸದ ಅಧ್ಯಯನವು ವಿಶ್ವದ ನಾಯಕರೆಲ್ಲರಿಗೂ ಮಾದರಿ ಎಂದು ಜೈ ಹಿಂದ್ ಪ್ರತಿಷ್ಠಾನದ ಅಧ್ಯಕ್ಷರು, ಜಿಲ್ಲಾ ಗಮಕ ಕಲಾ ಪರಿಷತ್ತಿನ ಜಿಲ್ಲಾಧ್ಯಕ್ಷರಾದ ಸುರೇಶ್ ಎನ್ ಋಗ್ವೇದಿ ತಿಳಿಸಿದರು.

ಅವರು ಜೈ ಹಿಂದ್ ಪ್ರತಿಷ್ಠಾನ ನಗರದ ಋಗ್ವೇದಿ ಕುಟೀರದ ಜೈ ಹಿಂದ್ ಕಟ್ಟೆಯಲ್ಲಿ ಹಮ್ಮಿಕೊಂಡಿದ್ದ ಶಿವಾಜಿ ಜಯಂತಿ ಕಾರ್ಯಕ್ರಮದಲ್ಲಿ ಮಾತನಾಡುತ್ತಾ ಶಿವಾಜಿ ಮಹಾರಾಜರ ಆಡಳಿತ ಸೈನ್ಯದ ವ್ಯವಸ್ಥೆ, ರಾಷ್ಟ್ರನಿರ್ಮಾಣಕ್ಕಾಗಿ ಅರ್ಪಣೆ, ರಾಜನೀತಿ, ಸರ್ವ ಧರ್ಮದ ಸಂರಕ್ಷಣೆ ,ಪ್ರಜೆಗಳ ಕಲ್ಯಾಣ ,ಪ್ರೀತಿ, ನೀತಿಗಳು, ಧೈರ್ಯ, ಸಾಹಸ ಗುಣಗಳು ನಮಗೆಲ್ಲರಿಗೂ ಸದಾ ಸ್ಫೂರ್ತಿಯನ್ನು ತುಂಬುತ್ತದೆ. ಮಾವಳಿ ಜನರನ್ನು ಸಂಘಟಿಸಿ ಸುಸಜ್ಜಿತವಾದ ಸೈನ್ಯವನ್ನು ನಿರ್ಮಿಸಿ ಅಂದಿನ ಮೊಘಲರ ಮತ್ತು ಬಿಜಾಪುರ ಸುಲ್ತಾನರ ವಿರುದ್ಧ ಹಲವಾರು ಕದನಗಳನ್ನು ಎದುರಿಸಿ ಮರಾಠ ಸಾಮ್ರಾಜ್ಯವನ್ನು ಸ್ಥಾಪಿಸಿ ಭಾರತದ ಸನಾತನ ಧರ್ಮವನ್ನು ಕಟ್ಟಿದ ಮಹಾನ್ ವ್ಯಕ್ತಿ. ಶಿವಾಜಿ ಮಹಾರಾಜರ ಮಾತೃಭಕ್ತಿ ,ಗುರುಭಕ್ತಿ, ದೇಶಭಕ್ತಿ ಯುವಕರಿಗೆ ವಿದ್ಯಾರ್ಥಿಗಳಿಗೆ ಆದರ್ಶವಾಗಬೇಕು. ಕುಟುಂಬ, ಪ್ರಾಂತ್ಯ, ದೇಶವನ್ನು ಸಂರಕ್ಷಿಸಲು ಉತ್ತಮ ಮಾರ್ಗದ ಮೂಲಕ ಗುರುಗಳ ಮಾರ್ಗದರ್ಶನದ ಮೂಲಕ ವ್ಯಕ್ತಿತ್ವ ನಿರ್ಮಾಣ ಸಾಧ್ಯವೆಂದು ಜಗತ್ತಿಗೆ ತೋರಿಸಿದವರು ಶಿವಾಜಿ.

ದೈವ ಭಕ್ತಿ, ಮಾತೃಭಕ್ತಿಯ ವಿಶೇಷ ಅನುಗ್ರಹದಿಂದ ಜಗತ್ತನ್ನು ನೂತನವಾಗಿಯೇ ನಿರ್ಮಿಸಬಹುದು, ಯಾವುದನ್ನಾದರೂ ಸಾಧಿಸಬಹುದು ಎಂಬುದನ್ನು ಇಂದಿಗೂ ಇತಿಹಾಸ ಶಿವಾಜಿಯ ಮೂಲಕ ನಮಗೆ ಅರಿವು ಮಾಡಿಕೊಡುತ್ತದೆ. ಕರ್ನಾಟಕ ಸರ್ಕಾರವು ಶಿವಾಜಿ ಜಯಂತಿಯನ್ನು ವಿಜೃಂಭಣೆಯಿಂದ ನಾಡಿನ ಎಲ್ಲೆಡೆ ಆಚರಿಸುವ ಮೂಲಕ ಸೌಹಾರ್ದ ವಾತಾವರಣವನ್ನು ನಾಡು ನುಡಿಗಳ ಕಟ್ಟುಪಾಡುಗಳನ್ನು ಬಿಟ್ಟು ಸಹೋದರತೆಯ ಭಾವನೆಯನ್ನು ಬೆಳೆಸುತ್ತಿರುವುದು ಹೆಮ್ಮೆಯ ವಿಷಯವೆಂದು, ಸರ್ಕಾರಕ್ಕೆ ಅಭಿನಂದನೆಯನ್ನು ಸಲ್ಲಿಸಿದರು.

ಋಗ್ವೇದಿ ಯೂಥ್ ಕ್ಲಬ್ ನಿರ್ದೇಶಕರಾದ ಸಾನಿಕ ಮಾತನಾಡಿ ಶಿವಾಜಿ ಹೆಸರೇ ರೋಮಾಂಚನ. ಶಿವಾಜಿಯ ಹೆಸರನ್ನು ಹೇಳಿದಾಗಲೇ ನಮಗೆ ಸಾಹಸದ ಕಥೆಗಳು ನೆನಪಾಗುತ್ತವೆ . ಬಾಲ್ಯದಲ್ಲಿಯೇ ಹೋರಾಟದ ಮೂಲಕ ಕೋಟೆ ನಿರ್ಮಾಣ ಮಾಡಿ ಸಾಮ್ರಾಜ್ಯ ಸ್ಥಾಪನೆ ಮಾಡುವ ಶಿವಾಜಿಯ ಹೋರಾಟ ಗೆರಿಲ್ಲಾ ತಂತ್ರಗಳು ಮಕ್ಕಳಿಗೆ ವಿಶೇಷವಾಗಿ ಗೌರವ ಮೂಡುತ್ತದೆ ಎಂದರು. ಶಿವಾಜಿ ಮಹಾರಾಜರ ಭಾವಚಿತ್ರಕ್ಕೆ ಪುಷ್ಪವನ್ನು ಅರ್ಪಿಸಿ ಚಿತ್ರಕಲಾವಿದ ಅರ್ ರವಿ ಉದ್ಘಾಟಿಸಿದರು. ಕಾರ್ಯಕ್ರಮದಲ್ಲಿ ಕುಸುಮ,ಮುರುಗೇಶ್, ಬಾಲು, ಸಂತು ,ಶ್ರಾವ್ಯ ಋಗ್ವೇದಿ ,ಮನು ಮುಂತಾದವರು ಉಪಸ್ಥಿತರಿದ್ದರು.

ಎಡಿಜಿಪಿ ಅಲೋಕ್ ಕುಮಾರ್ ಸಲಹೆ

ಪೊಲೀಸರ ವರ್ತನೆ ಶಿಸ್ತುಬದ್ಧವಾಗಿರಲಿ

ಮೈಸೂರು: ಸಾರ್ವಜನಿಕರೊಂದಿಗಿನ ಪೊಲೀಸರ ವರ್ತನೆ ಶಿಸ್ತು ಬದ್ಧವಾಗಿರಬೇಕು ಎಂದು ರಾಜ್ಯ ಪೊಲೀಸ್ ತರಬೇತಿ ವಿಭಾಗದ ಎಡಿಜಿಪಿ ಅಲೋಕ್ ಕುಮಾರ್ ಆಶಿಸಿದರು.

ಮೈಸೂರಿನ ಜ್ಯೋತಿನಗರದಲ್ಲಿರುವ ಮಹಿಳಾ ಪೊಲೀಸ್ ತರಬೇತಿ ಶಾಲೆಯಲ್ಲಿ ಬುಧವಾರ ಆಯೋಜಿಸಲಾಗಿದ್ದ 9 ನೇ ತಂಡದ ಮಹಿಳಾ ಪೊಲೀಸ್ ಕಾನ್ಸ್‌ಟೇಬಲ್ ಪ್ರಶಿಕ್ಷಣಾರ್ಥಿಗಳ ಬುನಾದಿ ತರಬೇತಿ ಶಿಬಿರ ಉದ್ಘಾಟಿಸಿ ಅವರು ಮಾತನಾಡಿದರು.

ಸಾರ್ವಜನಿಕರ ಸೇವೆಗಾಗಿಯೇ ಪೊಲೀಸ್ ಇಲಾಖೆ ಇದೆ. ಆದ ಕಾರಣ, ಅವರೊಂದಿಗೆ ನಮ್ಮ ವರ್ತನೆ ಶಿಸ್ತುಬದ್ಧವಾಗಿರಬೇಕು. ಜನಸ್ನೇಹಿ ಪೊಲೀಸ್ ವ್ಯವಸ್ಥೆ ಬರಬೇಕು. ಹೆಣ್ಣು ಮಕ್ಕಳಿಗೆ ಹೆಣ್ಣುಮಕ್ಕಳ ಬಗ್ಗೆ ಸ್ಪಂದನೆ ಇರಬೇಕು. ಸೇವಾ ಮನೋಭಾವ ಹೊಂದಬೇಕು. ಸ್ವಯಂ ಶಿಸ್ತು ಇರಬೇಕು ಎಂದು ಸೂಚ್ಯವಾಗಿ ತಿಳಿಸಿದರು.

ನಿಮ್ಮ ಕನಸು ಬೇರೆಯದೇ ಇದ್ದರೂ ಖಾಕಿ ಬಟ್ಟೆ ಹಾಕಿದ್ದೀರಿ, ಇದು ನಿಮ್ಮ ಸುದೈವ. ನೀವುಗಳು ಕಿತ್ತೂರು ರಾಣಿ ಚೆನ್ನಮ್ಮ, ರಾಣಿ ಅಬ್ಬಕ್ಕ, ಒನಕೆ ಓಬವ್ವ, ಬೆಳವಾಡಿ ಮಲ್ಲಮ್ಮ ಆಗಬೇಕು. ಹೆಣ್ಣು ಮಕ್ಕಳು ಎನ್ನುವ ವಿಷಯವನ್ನು ನಿಮ್ಮ ಮನಸ್ಸಿನಿಂದ ತೆಗೆದುಹಾಕಿ ಎಂದ ಅವರು ನಮ್ಮ ಗುರಿ ನಿಮ್ಮನ್ನು ಸದೃಢಗೊಳಿಸುವುದಾಗಿದೆ ಎಂದರು.

ಖಾಕಿ ಬಟ್ಟೆ ಹಾಕಿದ ನಂತರ ನಮ್ಮ ವೃತ್ತಿಗೆ ಆದ್ಯತೆ ಕೊಡಬೇಕು. ಕೆಲವೊಮ್ಮೆ ಹೊಂದಾಣಿಕೆ ಅನಿವಾರ್ಯ, ಆ ವೇಳೆ ತಾನು ಹೆಣ್ಣು ಎಂಬ ಮನೋಭಾವ ಬದಲಿಸಿಕೊಳ್ಳಿ. ನಮ್ಮ ಹೆಣ್ಣುಮಕ್ಕಳಿಗೆ ಇರುವ ತಾಕತ್ತು ಪ್ರದರ್ಶನ ಆಗಬೇಕು ಎಂದು ಹೇಳಿದರು.

ನೆರೆಯ ತೆಲಂಗಾಣ ಹಾಗೂ ಆಂಧ್ರಪ್ರದೇಶ ರಾಜ್ಯದಲ್ಲಿ ಮಾಸಿಕ ಕೇವಲ 5 ಸಾವಿರ ತರಬೇತಿ ಭತ್ಯೆ ನೀಡಲಾಗುತ್ತಿದೆ. ನಮ್ಮ ಕರ್ನಾಟಕ ಸರ್ಕಾರ ನಿಮಗೆ 45000 ರೂಪಾಯಿ ನೀಡುತ್ತಿದೆ. ಅದಕ್ಕಾಗಿ ನೀವು ಈ ನೆಲಕ್ಕೆ ಬದ್ಧರಾಗಿರಬೇಕು. ಬಂದ ಹಣವನ್ನು ದುರುಪಯೋಗ ಮಾಡದೆ, ಉಳಿತಾಯದೊಟ್ಟಿಗೆ ಚೆನ್ನಾಗಿ ಆಹಾರ ಸೇವನೆ ಮಾಡಿ ಆರೋಗ್ಯವನ್ನೂ ಕಾಪಾಡಿಕೊಳ್ಳಿ ಎಂದು ಸಲಹೆ ಮಾಡಿದರು.

ಪ್ರಶಿಕ್ಷಣಾರ್ಥಿಗಳಿಗೆ ವಾರಕ್ಕೆ ಎರಡು ಬಾರಿ ಚಿಕನ್ ನೀಡಿ ಎಂದು ಶಾಲೆಯ ಪ್ರಾಂಶುಪಾಲೆ ಗೀತಾ ಅವರಿಗೆ ಸೂಚನೆ ನೀಡಿದ ಅವರು ಕ್ರೀಡಾಳುಗಳು ತಮ್ಮ ಚಟುವಟಿಕೆ ಮುಂದುವರೆಸಿ, ಭವಿಷ್ಯದ ದಿನಗಳಲ್ಲಿ ಅದರಿಂದ ಹೆಚ್ಚಿನ ನೆರವಾಗಲಿದೆ ಎಂದರು. ಸೈಬರ್ ಕ್ರೈಮ್ ಪ್ರಮಾಣ ರಾಜ್ಯದಲ್ಲಿ ಶೇ.10 ಇದ್ದರೆ, ಬೆಂಗಳೂರಿನಲ್ಲಿ ಶೇ.30 ರಷ್ಟು ಪ್ರಮಾಣದಲ್ಲಿ ಸೈಬರ್ ಕ್ರೈಮ್ ಆಗುತ್ತಿದೆ. ಆ ನಿಟ್ಟಿನಲ್ಲಿ ಹೆಚ್ಚಿನ ತರಬೇತಿ ಪಡೆಯಲು ಗಮನ ಕೊಡಿ. ಸರಗಳ್ಳತನ, ದರೋಡೆ ಇತ್ತೀಚಿಗೆ ಕಡಿಮೆ ಆಗುತ್ತಿದ್ದು, ಸೈಬರ್ ಅಪರಾಧದ ಹೆಚ್ಚಾಗುತ್ತಿರುವುದರಿಂದ ಅದರ ಬಗ್ಗೆ ತಿಳಿದುಕೊಳ್ಳಬೇಕು. ಅದರೊಂದಿಗೆ ವಿಧಿವಿಜ್ಞಾನ ವಿಷಯವೂ ಕೂಡ ಇಂದು ಆದ್ಯತೆಯ ವಿಷಯವಾಗಿದ್ದು, ಆ ಬಗ್ಗೆ ಕೂಡ ಅರಿವು ಅಗತ್ಯ. ಪುಸ್ತಕದ ವಿಷಯ ಮಾತ್ರವಲ್ಲದೆ, ಇಂಟರ್ಯಾಕ್ಟೀವ್ ತರಬೇತಿ ಇರಲಿ.

ಗ್ರಾಮೀಣರೇ ಹೆಚ್ಚು

9 ನೇ ಬುನಾದಿ ತರಬೇತಿಯಲ್ಲಿ 259 ಪ್ರಶಿಕ್ಷಣಾರ್ಥಿಗಳಿದ್ದು, ಗ್ರಾಮೀಣ ಭಾಗದವರೇ ಹೆಚ್ಚಿನ ಸಂಖ್ಯೆಯಲ್ಲಿ ಇದ್ದಾರೆ. 200 ಮಂದಿ ಗ್ರಾಮೀಣ ಪ್ರದೇಶದವರಾಗಿದ್ದರೆ, 59 ಮಂದಿ ನಗರ ವ್ಯಾಪ್ತಿಯವರಾಗಿದ್ದಾರೆ. ಆ ಪೈಕಿ ಅತಿ ಚಿಕ್ಕ ವಯಸ್ಸಿನ 21 ವರ್ಷದ ಒಬ್ಬರು ಹಾಗೂ ಗರಿಷ್ಠ 32 ವಯಸ್ಸಿನವರೆಗೆ ಆಯ್ಕೆಯಾಗಿದ್ದಾರೆ. ಒಟ್ಟು 259 ಪೈಕಿ 41 ಮಂದಿ ವಿವಾಹಿತರಾಗಿದ್ದರೆ, 218 ಮಂದಿ ಅವಿವಾಹಿತರು.

ಬಹುತೇಕ ಪದವೀಧರರು

ಬಿಇ ಪದವಿಯ 20, ಬಿಟೆಕ್ ಪದವಿಯ 1, ಬಿಕಾಂ 55, ಬಿಎ 50, ಬಿಎಸ್ಸಿ 68, ಬಿಎಬಿಇಡಿ 6, ಬಿಬಿಎಂ 2, ಬಿಸಿಎ 5, ಬಿಎಸ್ಸಿ ಬಿಇಡಿ 6, ಬಿಎಸ್ಡಬ್ಲ್ಯೂ 2, ಡಿಪ್ಲೊಮಾ 1, ಎಂಕಾಂ 11, ಎಂಕಾಂ ಬಿಇಡಿ 1, ಎಂಎ 6, ಎಂಎ ಬಿಇಡಿ 3, ಎಂಬಿಎ 3, ಎಂಎಸ್ಸಿ 8 ಹಾಗೂ 11 ಮಂದಿ ಪಿಯುಸಿ ವಿದ್ಯಾಭ್ಯಾಸ ಹೊಂದಿದ್ದಾರೆ.

ಬೋಧನಾ ಪ್ರಕ್ರಿಯೆ ಬದಲಾಗಬೇಕು, ಪೊಲೀಸ್ ಲೀಡರ್ ಶಿಪ್ ಬಗ್ಗೆ ಗಮನ ನೀಡಿ ಎಂದು ಸಲಹೆ ನೀಡಿದರು.

ಹೊರಾಂಗಣ ಮತ್ತು ಒಳಾಂಗಣದ ಬಗ್ಗೆ ಸಮನ್ವಯತೆ ಇರಬೇಕು. ಅನಿವಾರ್ಯ ಪರಿಸ್ಥಿತಿಯಲ್ಲಿ ಗುಂಪು ನಿಯಂತ್ರಣದ ಬಗ್ಗೆ ಅರಿವಿರಬೇಕು. ಪೊಲೀಸರಿಗೆ ಧೈರ್ಯ ಕೂಡ ಮುಖ್ಯ. ಆ ಸಲುವಾಗಿಯೇ ಮೋಟಾರ್ ಸೈಕಲ್ ಓಡಿಸುವ ತರಬೇತಿ ಕೊಡಲಾಗುತ್ತಿದೆ. ಇದೇ ಮೊದಲ ಬಾರಿಗೆ ಪಿಸ್ತೂಲ್ ಫೈರಿಂಗ್ ಮೂಲಕ ತರಬೇತಿ ನೀಡಲಾಗುತ್ತಿದೆ. ಇದರಿಂದಾಗಿ ನಿಮ್ಮ ಸಾಮರ್ಥ್ಯ ಹೆಚ್ಚು ಮಾಡಿಕೊಳ್ಳಿ ಎಂದರು.

ವೇದಿಕೆಯಲ್ಲಿ ಮಹಿಳಾ ಪೊಲೀಸ್ ತರಬೇತಿ ಶಾಲೆ ಪ್ರಾಂಶುಪಾಲೆ ಗೀತಾ, ಸೆಸ್ಕ್ ವಿಭಾಗದ ಪೊಲೀಸ್ ವರಿ?ಾಧಿಕಾರಿ ಸವಿತಾ ಹೂಗಾರ್, ಡಿವೈಎಸ್ಪಿ ಶಂಕರೇಗೌಡ, ಇನ್ಸ್‌ಪೆಕ್ಟರ್ ಕಿರಣ್ ಕುಮಾರ್ ಉಪಸ್ಥಿತರಿದ್ದರು.

ಪಶು ಚಿಕಿತ್ಸಾಲಯಕ್ಕೆ ಗುದ್ದಲಿ ಪೂಜೆ

ಮಂಡ್ಯ: ತಾಲೂಕಿನ ಇಂಡುವಾಳು ಗ್ರಾಮದಲ್ಲಿ 25 ಲಕ್ಷ ರೂ.ವೆಚ್ಚದ ಪಶು ಚಿಕಿತ್ಸಾಲಯ ಕಟ್ಟಡ ನಿರ್ಮಾಣ ಕಾಮಗಾರಿಗೆ ಶಾಸಕ ಎ.ಬಿ.ರಮೇಶ ಬಂಡಿಸಿದ್ದೇಗೌಡ ಗುದ್ದಲಿ ಪೂಜೆ ನೆರವೇರಿಸಿದರು. ಪಶು ಸಂಗೋಪನೆ ಇಲಾಖೆಯ ತಾಲೂಕು ಸಹಾಯಕ ನಿರ್ದೇಶಕ ಡಾ.ಕೆ. ಎಂ.ಸುರೇಶ್ ಮಾತನಾಡಿ ಪಶು ಚಿಕಿತ್ಸಾಲಯ ಕಟ್ಟಡ ನಿರ್ಮಾಣಕ್ಕೆ ಶಾಸಕ ರಮೇಶ ಬಂಡಿಸಿದ್ದೇಗೌಡ ಅವರು ಚಾಲನೆ ನೀಡಿದ್ದು ಆರು ತಿಂಗಳಿಂದ ಒಂದು ವರ್ಷದೊಳಗೆ ಕಟ್ಟಡವನ್ನು ಪೂರ್ಣಗೊಳಿಸುತ್ತೇವೆ ಎಂದು ಗುತ್ತಿಗೆದಾರರು ತಿಳಿಸಿದ್ದಾರೆ. ಪಶು ಚಿಕಿತ್ಸಾಲಯದ ಕಟ್ಟಡ ಪೂರ್ಣಗೊಂಡು ಜನ ಬಳಕೆಯಾಗಲಿ ಎಂದು ತಿಳಿಸಿದರು. ಈ ಸಂದರ್ಭದಲ್ಲಿ ಗ್ರಾಪಂ ಅಧ್ಯಕ್ಷೆ ತೇಜ ತ್ರಿಲೋಕ್, ಮುಖ್ಯ ಶಿಕ್ಷಕಿ ಮಂಗಳಾ, ಗುತ್ತಿಗೆದಾರ ನಾಗರಾಜು ಮುಖಂಡ ಸಿದ್ದೇಗೌಡ ಸೇರಿದಂತೆ ಇತರರು ಭಾಗವಹಿಸಿದ್ದರು

ನುಡಿದಂತೆ ನಡೆದ ಸಿದ್ದರಾಮ್ಮಯ್ಯ ನೇತೃತ್ವದ ಸರ್ಕಾರ

ಹನೂರು: ಚಾಮರಾಜನಗರ ಜಿಲ್ಲಾ ಆಡಳಿತ ಭವನದ ಆವರಣದಲ್ಲಿ ಶ್ರೀ ಮಹರ್ಷಿ ವಾಲ್ಮೀಕಿ, ಶ್ರೀ ಭಗೀರಥ ಮತ್ತು ಶ್ರೀ ಕನಕದಾಸರ ಪುತ್ಥಳಿ ನಿರ್ಮಾಣ ಮಾಡುವುದಾಗಿ ಜಿಲ್ಲಾ ಉಸ್ತುವಾರಿ ಸಚಿವ ಕೆ ವೆಂಕಟೇಶ್ ರವರು ಭರವಸೆ ನೀಡಿದಂತೆ ಮುಖ್ಯಮಂತ್ರಿಗಳಿಂದ ಅನುದಾನ ಬಿಡುಗಡೆಗೆ ಅನುಮೋದನೆ ಕೊಡಿಸಿದ್ದಾರೆ ಎಂದು ಮಾಜಿ ಶಾಸಕ ಆರ್ ನರೇಂದ್ರ ಮೆಚ್ಚುಗೆ ವ್ಯಕ್ತಪಡಿಸಿದರು.

ಹನೂರು ಪಟ್ಟಣದಲ್ಲಿ ಮಾಧ್ಯಮದವರೊಂದಿಗೆ ಮಾತನಾಡಿದ ಅವರು ಚಾಮರಾಜನಗರ ಜಿಲ್ಲಾಡಳಿತ ಭವನದ ಆವರಣದಲ್ಲಿ ಶ್ರೀ ಮಹರ್ಷಿ ವಾಲ್ಮೀಕಿ ಪುತ್ಥಳಿ ನಿರ್ಮಾಣ ಮಾಡುವಂತೆ ನಾಯಕ ಸಮಾಜದವರು ಮನವಿ ಸಲ್ಲಿಸಿದ್ದರು. ಅದರಂತೆ ಜಿಲ್ಲಾ ಉಸ್ತುವಾರಿ ಸಚಿವರು ಮಹರ್ಷಿ ವಾಲ್ಮೀಕಿ ಜಯಂತಿ ಕಾರ್ಯಕ್ರಮಕ್ಕೆ ಆಗಮಿಸಿದ್ದಾಗ ಸಮಾಜದವರ ಒತ್ತಾಸೆಯ ಮೇರೆಗೆ ನಿರ್ಮಾಣ ಮಾಡುವುದಾಗಿ ಭರವಸೆ ನೀಡಿದ್ದರು. ಇದಲ್ಲದೆ ಉಪ್ಪಾರ ಮತ್ತು ಕುರುಬ ಸಮುದಾಯದವರು ಸಹ ಪುತ್ಥಳಿ ನಿರ್ಮಾಣ ಮಾಡುವಂತೆ ಮನವಿ ಮಾಡಿದ್ದರು. ಈ ಹಿನ್ನೆಲೆ ಚಾಮರಾಜನಗರ ಜಿಲ್ಲಾಡಳಿತ ಭವನದ ಆವರಣದಲ್ಲಿ ಶ್ರೀ ಮಹರ್ಷಿ ವಾಲ್ಮೀಕಿ, ಶ್ರೀ ಭಗೀರಥ ಮತ್ತು ಶ್ರೀ ಕನಕದಾಸರ ಪುತ್ಥಳಿ ನಿರ್ಮಾಣ ಮಾಡಲು ಕೆ ಆರ್ ಐ ಡಿ ಎಲ್ ಇಲಾಖೆ ವತಿಯಿಂದ ಕ್ರಿಯಾಯೋಜನೆ ಮಾಡಿ ತಲಾ 50 ಲಕ್ಷದಂತೆ 1.50 ಕೋಟಿ ಅಂದಾಜು ಪಟ್ಟಿಯನ್ನು ಮುಖ್ಯಮಂತ್ರಿಗಳಿಗೆ ಸಲ್ಲಿಸಲಾಗಿತ್ತು.

ಅದರಂತೆ ಮುಖ್ಯಮಂತ್ರಿಗಳಾದ ಸಿದ್ದರಾಮಯ್ಯರವರು ಮೂರು ಪುತ್ಥಳಿಗಳನ್ನು ಚಾಮರಾಜನಗರ ಜಿಲ್ಲಾಡಳಿತ ಭವನದ ಆವರಣದಲ್ಲಿ ನಿರ್ಮಿಸಲು 1.50 ಕೋಟಿ ಅನುದಾನವನ್ನು ಬಿಡುಗಡೆ ಮಾಡಲು ಕನ್ನಡ ಮತ್ತು ಸಂಸ್ಕೃತಿ ಇಲಾಖೆ ಹಾಗೂ ಪರಿಶಿಷ್ಟ ವರ್ಗಗಳ ಕಲ್ಯಾಣ ಇಲಾಖೆ ವತಿಯಿಂದ ಮಂಜೂರು ಮಾಡುವಂತೆ ಆದೇಶಿಸಿದ್ದಾರೆ ಎಂದರು.

ಕಾಂಗ್ರೆಸ್ ಸರ್ಕಾರ ನುಡಿದಂತೆ ನಡೆದ ಸರ್ಕಾರ ನಮ್ಮ ನೆಚ್ಚಿನ ನಾಯಕರಾದ ಕೆ ವೆಂಕಟೇಶ್ ರವರು ವಾಲ್ಮೀಕಿ ಜನಾಂಗದ ನಾಯಕರಿಗೆ ಕೊಟ್ಟಿದ್ದ ಭರವಸೆಯಂತೆ ಪುತ್ಥಳಿ ನಿರ್ಮಾಣ ಮಾಡುವಲ್ಲಿ ಪ್ರಮುಖ ಪಾತ್ರ ವಹಿಸಿದ್ದಾರೆ. ಇಂದು ಅನುದಾನ ಬಿಡುಗಡೆ ಮಾಡಲು ಆದೇಶ ಮಾಡಿರುವ ಮುಖ್ಯಮಂತ್ರಿಗಳು ಹಾಗೂ ಜಿಲ್ಲಾ ಉಸ್ತುವಾರಿ ಸಚಿವರಿಗೆ ವಿವಿಧ ಸಮಾಜದ ನಾಯಕರು, ಕಾಂಗ್ರೆಸ್ ಕಾರ್ಯಕರ್ತರುಗಳು ಮುಖಂಡರುಗಳ ಪರವಾಗಿ ಧನ್ಯವಾದ ಅರ್ಪಿಸುವುದಾಗಿ ತಿಳಿಸಿದರು.

ಇಂಡುವಾಳು ಗ್ರಾಮ ಪಂಚಾಯಿತಿ ಕಟ್ಟಡ ಉದ್ಘಾಟನೆ

ಮಂಡ್ಯ: ಮಂಡ್ಯ ತಾಲೂಕಿನ ಇಂಡುವಾಳು ಗ್ರಾಮ ಪಂಚಾಯಿತಿ ನೂತನ ಕಟ್ಟಡದ ಉದ್ಘಾಟನೆಯನ್ನು ಶ್ರೀರಂಗಪಟ್ಟಣ ವಿಧಾನಸಭಾ ಕ್ಷೇತ್ರದ ಶಾಸಕ ಹಾಗೂ ಶ್ರೀ ಚಾಮುಂಡೇಶ್ವರಿ ವಿದ್ಯುತ್ ಸರಬರಾಜು ನಿಗಮ ನಿಯಮಿತ ಅಧ್ಯಕ್ಷ ಎ.ಬಿ.ರಮೇಶ ಬಂಡಿಸಿದ್ದೇಗೌಡ ಉದ್ಘಾಟಿಸಿದರು.ಔ

ಇಂಡುವಾಳು ಗ್ರಾಮ ಪಂಚಾಯಿತಿ ಅಧ್ಯಕ್ಷೆ ಸಿ.ಎನ್.ತೇಜ ತ್ರಿಲೋಕ್ (ಗೌಡಪ್ಪ) ಮಾತನಾಡಿ ಇಂಡುವಾಳು ಗ್ರಾಮ ಪಂಚಾಯಿತಿ ಬಾಡಿಗೆ ಕಟ್ಟಡದಲ್ಲಿ ನಡೆಯುತ್ತಿತ್ತು ಇದೀಗ 75 ಲಕ್ಷ ರೂ.ವೆಚ್ಚದಲ್ಲಿ ಹೊಸ ಕಟ್ಟಡವನ್ನು ನಿರ್ಮಾಣ ಮಾಡಿದ್ದು ಸಾರ್ವಜನಿಕರಿಗೆ ಅನುಕೂಲವಾಗಲಿ ಎಂದು ಹೇಳಿದರು. ಗ್ರಾಮ ಪಂಚಾಯಿತಿ ಅಭಿವೃದ್ಧಿ ಅಧಿಕಾರಿ ಕೆ.ಸಿ.ಯೋಗೇಶ್ ಮಾತನಾಡಿ ಇಂಡುವಾಳು ಗ್ರಾಮ ಪಂಚಾಯಿತಿ ಕಟ್ಟಡ ರಾಷ್ಟ್ರೀಯ ಹೆದ್ದಾರಿಗೆ ರಸ್ತೆ ಅಗಲೀಕರಣ ಆದಾಗ ತೆರವು ಆಗಿತ್ತು ಕಳೆದ ಎರಡು ವರ್ಷಗಳಿಂದ ಬಾಡಿಗೆ ಕಟ್ಟಡದಲ್ಲಿ ಪಂಚಾಯಿತಿ ಕೆಲಸಗಳು ನಡೆಯುತಿತ್ತು. ಭೂಮಿ ಅಗಲೀಕರಣದಿಂದ ಬಂದ ಹಣದಿಂದ 75 ಲಕ್ಷ ರೂ.ವೆಚ್ಚದಲ್ಲಿ ಕೆಆರ್ ಐಡಿಎಲ್ ವತಿಯಿಂದ ನೂತನವಾಗಿ ನಿರ್ಮಿಸಿರುವ ಗ್ರಾಮ ಪಂಚಾಯಿತಿ ಕಟ್ಟಡವನ್ನು ಶಾಸಕ ರಮೇಶ ಬಂಡಿಸಿದ್ದೇಗೌಡ ಅವರು ಉದ್ಘಾಟಿಸಿದ್ದಾರೆ.

ಈ ಕಟ್ಟಡ ಸಾರ್ವಜನಿಕ ಸೇವೆಗೆ ಬಳಕೆಯಾಗಲಿ ಎಂದು ಹೇಳಿದರು.

ಈ ಸಂದರ್ಭದಲ್ಲಿ ಇಂಡುವಾಳು ಗ್ರಾಮ ಪಂಚಾಯಿತಿ ಉಪಾಧ್ಯಕ್ಷ ಆರ್.ಸತೀಶ (ಸತ್ಯ), ಸದಸ್ಯರುಗಳಾದ ಎಸ್. ತನುಜ ಎಸ್. ಸ್ವಾಮಿ, ಮುನಿಸ್ವಾಮಿ,ಚನ್ನಚಾರಿ, ಟಿ.ಎಸ್.ಅಭಿಲಾಷ ರಘು., ಬಿ.ರೇಖಾ ಪ್ರಸನ್ನಕುಮಾರ್, ಎಸ್. ಮಮತ ಆನಂದ.ಎಸ್ ಹೆಚ್. ರಾಚಮ್ಮ ರಾಮಲಿಂಗಯ್ಯ, ತನುಜಸುಂದರ್ ರಮೇಶ (ಸೊಸೈಟಿ) ಡಿ.ಎನ್.ಸವಿತ ಸತೀಶ್ ಎಸ್ .ಬಿ.ಚಲುವರಾಜು, ಶೈಲಜ ಸೋಮಶೇಖರ, ಎಸ್.ಪಿ.ರಮೇಶರಾಜು, ಕೆ.ಸಿ.ಚಂದ್ರು, ಕೆ.ಎಂ. ಚಿಕ್ಕಯ್ಯ, ಲಕ್ಷ್ಮಿ, ಶಂಕರ, ಮುಖಂಡರಾದ ನಿತ್ಯಾನಂದ,ಸೇರಿದಂತೆ ಭಾಗವಹಿಸಿದ್ದರು.

ದೇಗುಲದಲ್ಲಿ ಶಿವರಾತ್ರಿಯಂದು ಕೆರೆ ಹಬ್ಬ ಆಚರಣೆ

ಮೈಸೂರು: ಕ್ರಿಸ್ತಶಕ 1188ರಲ್ಲಿ ಹೊಯ್ಸಳ ರಾಜ ವೀರ ಬಲ್ಲಾಳ ಋಱ ನಿರ್ಮಿಸಿದ ಶ್ರೀ ಮಹಾಲಿಂಗೇಶ್ವರ ದೇಗುಲ, ಕೆ. ಹೆಮ್ಮನಹಳ್ಳಿ ಮೈಸೂರಿನ ಇತಿಹಾಸ ಪ್ರಸಿದ್ಧ ದೇಗುಲಗಳಲ್ಲೊಂದು. ನಗರದ ಗದ್ದಿಗೆ ರಸ್ತೆಯಲ್ಲಿರುವ ಈ ದೇಗುಲ 1994ರಲ್ಲಿ ಜೀರ್ಣೋದ್ಧಾರಗೊಂಡಿತು.

ಶ್ರೀ ಮಹಾಶಿವರಾತ್ರಿ ಸಂಭ್ರಮಾಚರಣೆಗೆ ಈ ದೇಗುಲ ನಾಡಿನ ಉದ್ದಗಲಕ್ಕೂ ಪ್ರಸಿದ್ಧ. ಧಾರ್ಮಿಕ, ಸಾಂಸ್ಕೃತಿಕ, ಜಾನಪದ ಆಚರಣೆಗಳೊಂದಿಗೆ ಆಚರಿಸಲಾಗುವ ಇಲ್ಲಿನ ಶ್ರೀ ಮಹಾಶಿವರಾತ್ರಿ ಹಬ್ಬ ಈ ಬಾರಿ ಇನ್ನಷ್ಟು ವಿಶಿಷ್ಟವಾಗಿರಲಿದೆ. ಕಾರಣ ಶಿವರಾತ್ರಿಯ ಜೊತೆಗೆ ಕೆರೆ ಹಬ್ಬ ಆಚರಣೆ. ಮೈಸೂರು ನಗರವೆಂದರೆ ಅದು ಕೆರೆಗಳ ತವರಿದ್ದಂತೆ. ನಗರದ ಒಳಗೆ ಹಾಗು ಹೊರಗೆ, ಕುಡಿಯುವ ನೀರು ಹಾಗು ಕೃಷಿ ಹಾಗು ಸಂಬಂಧಪಟ್ಟ ಉದ್ದೇಶಗಳಿಗಾಗಿ ಇಲ್ಲಿ ನೂರಾರು ಕೆರೆಗಳು ನಿರ್ಮಾಣಗೊಂಡಿದ್ದವು. ಆದರೆ ಆಧುನಿಕ ದಿನಗಳಲ್ಲಿ ಒತ್ತುವರಿ, ಮಾಲಿನ್ಯ ಮತ್ತಿತರ ಕಾರಣಗಳಿಂದಾಗಿ ಈ ಪೈಕಿ ಬಹುತೇಕ ತಮ್ಮ ಅಸ್ತಿತ್ವ ಕಳೆದುಕೊಂಡಿವೆ. ಈ ಹಿನ್ನಲೆಯಲ್ಲಿ ಈ ದೇಗುಲದಲ್ಲಿ ಕೆರೆಗಳ ಪ್ರಾಮುಖ್ಯತೆ ಬಗ್ಗೆ ಜನಜಾಗೃತಿ ಮೂಡಿಸಲು, ಮಹಾ ಶಿವರಾತ್ರಿ ಹಬ್ಬದ ದಿನ ಧಾರ್ಮಿಕ–ಸಾಂಸ್ಕೃತಿಕ–ಸಾಮಾಜಿಕ ಕಾರ್ಯಕ್ರಮಗಳೊಂದಿಗೆ ಕೆರೆ ಹಬ್ಬ ಅನ್ನುವ ವಿಶಿಷ್ಟ ಕಾರ್ಯಕ್ರಮ ಹಮ್ಮಿಕೊಳ್ಳಲಾಗಿದೆ.

ಈ ಬಾರಿ ದೇಗುಲದಲ್ಲಿ ಮಹಾಶಿವರಾತ್ರಿ ಆಚರಣೆ ಹಾಗು ಜಾತ್ರಾ ಮಹೋತ್ಸವ ಬುಧವಾರ ಫೆಬ್ರವರಿ 26ರಂದು ನಡೆಯಲಿದೆ.

ನಾಲ್ವಡಿ ಶ್ರೀ ಕೃಷ್ಣರಾಜ ಒಡೆಯರ್ ಅವರ ಕಾಲದಲ್ಲಿ ಮೈಸೂರು ನಗರಕ್ಕೆ ಶುದ್ಧ ಕುಡಿಯುವ ನೀರು ಒದಗಿಸಲು ನಿರ್ಮಾಣಗೊಂಡ ಕೆರೆ

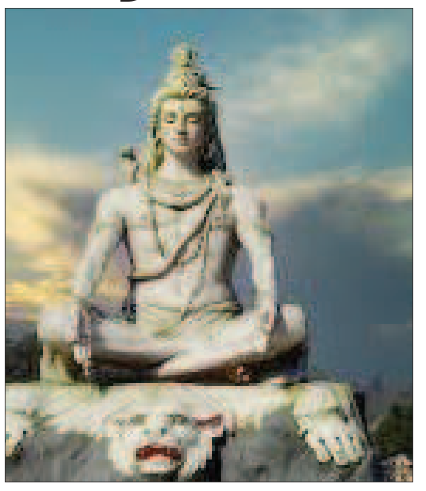

ಕೃಷ್ಣರಾಜ ದೊಡ್ಡ ಕೆರೆ. ಸುಮಾರು 37 ಎಕರೆ ವಿಸ್ತೀರ್ಣದ ಈ ಕೆರೆ ಸಾಹುಕಾರ್ ಹುಂಡಿ ಹಾಗು ಮಾದಗಳ್ಳಿ ಹಳ್ಳಿಗಳಲ್ಲಿ ಹರಡಿಕೊಂಡಿದೆ. ಒಂದು ಕಾಲದಲ್ಲಿ ನಗರದ ಜೀವನಾಡಿಯಾಗಿದ್ದ ನಗರದ ಕುಕ್ಕರಹಳ್ಳಿ ಕೆರೆಗೆ ಜಲಮೂಲವಾಗಿರುವ ಪೂರ್ಣಯ್ಯ ನಾಲೆ ಇಲ್ಲಿಂದಲೇ ಆರಂಭಗೊಳ್ಳುತ್ತದೆ. ಇದು ಈ ಕೆರೆಯ ಪ್ರಾಮುಖ್ಯತೆಗೆ ಸಾಕ್ಷಿ.

ಈಗ ಈ ಕೆರೆ ಭಾಗಶಃ ಪುನರುಜ್ಜೀವನಗೊಂಡಿದ್ದರೂ, ಸಮುದಾಯದ ಭಾಗವಹಿಸುವಿಕೆ ಇಲ್ಲದೆ ಇದರ ಜೀವಂತಿಕೆ ಉಳಿಸುವುದು ಕಷ್ಟ ಎಂದರಿತು ಈ ಶಿವರಾತ್ರಿ ಸಂದರ್ಭದಲ್ಲಿ ಕೆರೆ ಹಬ್ಬ ಆಚರಿಸಲು ನಿರ್ಧರಿಸಲಾಗಿದೆ. ಈ ಹಬ್ಬದ ಆಚರಣೆ ಅಂಗವಾಗಿ, ದೇಗುಲಕ್ಕೆ ಆಗಮಿಸುವ ಭಕ್ತರು ಈ ಕೆರೆ ಅಂಗಳಕ್ಕೆ ಕಾಲ್ನಡಿಗೆಯಲ್ಲಿ ಭೇಟಿ ನೀಡಿ, ಕೆರೆಗೊಂದು ಪ್ರದಕ್ಷಿಣೆ ಹಾಕಲು ಪ್ರೇರೇಪಿಸಲಾಗವುದು. ಸ್ಥಳೀಯರು ಭಕ್ತರಿಗೆ ಈ ನಿಟ್ಟಿನಲ್ಲಿ ಮಾರ್ಗದರ್ಶನ ನೀಡಲಿದ್ದಾರೆ.

ಸ್ವಚ್ಛ ಕೆರೆ ಒಂದು ಊರಿನ ಆರೋಗ್ಯಕರ ಪರಿಸರ ವ್ಯವಸ್ಥೆಯ ಮೂಲ. ಸಮುದಾಯದಲ್ಲಿ ಈ ನಿಟ್ಟಿನಲ್ಲಿ ಜಾಗೃತಿ ಮೂಡಿಸಿದರೆ ಮಾತ್ರ ನಮ್ಮ ಕೆರೆಗಳನ್ನು ರಕ್ಷಿಸಲು ಸಾಧ್ಯ. ಈ ನಿಟ್ಟಿನಲ್ಲಿ ಈ ವಿಶಿಷ್ಟ ಕಾಲ್ನಡಿಗೆ ಕಾರ್ಯಕ್ರಮ ಹಮ್ಮಿಕೊಳ್ಳಲಾಗಿದೆ ಎನ್ನುತ್ತಾರೆ ದೇಗುಲದ ಧರ್ಮದರ್ಶಿಗಳು. ಶ್ರೀ ಮಹಾಶಿವರಾತ್ರಿಯ ಪ್ರಯುಕ್ತ ಶ್ರೀ ದೇಗುಲದ ಅಶೋಕವನದ ಪುರಾತನ ಶಿವಲಿಂಗಕ್ಕೆ ಭಕ್ತರು ಸ್ವತಃ ಅಭಿಷೇಕ ಮಾಡಬಹುದಾಗಿದೆ. ಹಬ್ಬದ ಪ್ರಯುಕ್ತ ರುದ್ರಾಭಿಷೇಕ, ಅಲಂಕಾರ, ಅನ್ನಸಂತರ್ಪಣೆ ದಿನವಿಡೀ ನಡೆಯುವುದು.

ಬೆಳಿಗ್ಗೆ 10 ಗಂಟೆಯಿಂದ ಆರೋಗ್ಯ ಭಾರತಿ, ಹಾಗು ಸೇವಾ ಭಾರತಿ ಆಶ್ರಯದಲ್ಲಿ ತಜ್ಞ ಆಯುರ್ವೇದ ವೈದ್ಯರಿಂದ ಉಚಿತ ಆರೋಗ್ಯ ಶಿಬಿರ ನಡೆಯಲಿದೆ. ಅಗತ್ಯ ಉಳ್ಳವರಿಗೆ ಉಚಿತವಾಗಿ ಔಷಧ ವಿತರಿಸಲಾಗುವುದು. ಅಲ್ಲದೇ ಭಕ್ತಾದಿಗಳಿಂದ ಹಾಡು, ಭಜನಾ ಕಾರ್ಯಕ್ರಮವೂ ದೇಗುಲದ ಆವರಣದಲ್ಲಿ ನಡೆಯಲಿದೆ. ಶಿವರಾತ್ರಿ ಜಾಗರಣೆ ಪ್ರಯುಕ್ತ ಸಂಜೆ 7 ಗಂಟೆಯಿಂದ ಗ್ರಾಮದ ಪ್ರತಿಭೆಗಳಿಂದ ಶ್ರೀ ಕೃಷ್ಣಗಾರುಡಿ ಎಂಬ ಪೌರಾಣಿಕ ನಾಟಕವು ಪ್ರದರ್ಶನಗೊಳ್ಳಲಿದೆ.

ಸಂಜೆ ಟಿಪ್ಸ್

ಸೆಬಿಯಲ್ಲಿ ಒಪಿಒಗಾಗಿ ಡಿಆರ್ ಎಚ್‌ಪಿ ಸಲ್ಲಿಕೆ ಮಾಡಿದ ಅಡ್ವಾನ್ಸ್‌ಡ್ ಸಿಸ್ ಟೆಕ್

ಅಡ್ವಾನ್ಸ್‌ಡ್ ಸಿಸ್ ಟೆಕ್ ಲಿಮಿಟೆಡ್ ಸಂಸ್ಥೆಯು ಬಂಡವಾಳ ಮಾರುಕಟ್ಟೆ ನಿಯಂತ್ರಕರಾದ ಸೆಬಿಯಲ್ಲಿ ಪ್ರಾಥಮಿಕ ದಾಖಲೆಗಳನ್ನು ಸಲ್ಲಿಸಿದ್ದು, ಆರಂಭಿಕ ಸಾರ್ವಜನಿಕ ಕೊಡುಗೆ (ಐಪಿಒ) ಮೂಲಕ ಹಣವನ್ನು ಸಂಗ್ರಹಿಸಲು ಅದರ ಅನುಮೋದನೆಯನ್ನು ಕೋರಿದೆ. ಶುಕ್ರವಾರ ಸಲ್ಲಿಸಿದ ಕರಡು ರೆಡ್ ಹೆರಿಂಗ್ ಪ್ರಾಸ್ಪೆಕ್ಟಸ್ (ಡಿ ಆರ್ ಎಚ್ ಪಿ) ಪ್ರಕಾರ ಈ ಐಪಿಒ ಅಸ್ತಿತ್ವದಲ್ಲಿರುವ ಪ್ರಮೋಟರ್ ಗಳ 15.27 ಲಕ್ಷ ಷೇರುಗಳ ವರೆಗಿನ ಆಫರ್ ಫಾರ್ ಸೇಲ್ (ಒಎಫ್‌ಎಸ್) ಜೊತೆಗೆ 115 ಕೋಟಿ ರೂಪಾಯಿ ಮೌಲ್ಯದ ಹೊಸ ಸಂಚಿಕೆಯನ್ನು ಒಳಗೊಂಡಿದೆ. ಒಎಫ್‌ಎಸ್ ನ ಭಾಗವಾಗಿ ಪ್ರಮೋಟರ್ ಆದ ಮುಖೇಶ್ ಆರ್ ಕಪಾಡಿಯಾ ಮತ್ತು ಉಮೇದ್ ಅಮರಚಂದ್ ಫಿಫಾಡ್ರಾ ಅವರು ತಮ್ಮ ತಲಾ 7.64 ಲಕ್ಷ ಷೇರುಗಳನ್ನು ಹಿಂತೆಗೆದುಕೊಳ್ಳಲು ಯೋಜಿಸಿದ್ದಾರೆ. ಪ್ರಸ್ತುತ ಪ್ರಮೋಟರ್ ಗಳು ಅಥವಾ ಪ್ರವರ್ತಕರು ಮತ್ತು ಪ್ರಮೋಟರ್ ಗ್ರೂಪ್ ಎಂಟಿಟಿಗಳು ಕಂಪನಿಯಲ್ಲಿ ಶೇ.82.57 ಪಾಲನ್ನು ಹೊಂದಿವೆ.ಈ ಹೊಸ ತಾಜಾ ಸಂಚಿಕೆಯಿಂದ ಬರುವ ಆದಾಯವನ್ನು ಬಂಡವಾಳ ವೆಚ್ಚದ ಅವಶ್ಯಕತೆಗಳನ್ನು ಸರಿದೂಗಿಸಲು, ದೀರ್ಘಾವಧಿಯ ಕಾರ್ಯನಿರತ ಬಂಡವಾಳದ ಅವಶ್ಯಕತೆಗಳನ್ನು ಮತ್ತು ಸಾಮಾನ್ಯ ಕಾರ್ಪೊರೇಟ್ ಉದ್ದೇಶಗಳನ್ನು ಪೂರೈಸಲು ಬಳಸಲಾಗುತ್ತದೆ. ಕಂಪನಿಯು ಕೈಗಾರಿಕಾ ಯಾಂತ್ರೀಕರಣದಲ್ಲಿ ಪ್ರಮುಖ ಸಂಸ್ಥೆಯಾಗಿದ್ದು, ದೊಡ್ಡ ಪ್ರಮಾಣದ ಅಳತೆ, ನಿಯಂತ್ರಣ ಮತ್ತು ಯಾಂತ್ರೀಕೃತಗೊಂಡ ಉತ್ಪನ್ನ ತಯಾರಿಕೆಯಲ್ಲಿ ಪರಿಣತಿ ಹೊಂದಿದೆ.

ನಿಮಗಿದು ಗೊತ್ತೇ?

ಎಂ. ವೆಂಕಟೇಶ್ ಶೇಷಾದ್ರಿ

47. 1924 ರ ಬೆಳಗಾವಿ ಅಧಿವೇಶನದಲ್ಲಿ ಸ್ವಾಗತ ಗೀತೆಯನ್ನು ಹಾಡಿದವರು ಯಾರು ?

[illegible] :ಉತ್ತರ

ಹೆಸರು ಕಾಳಿನ ವಡೆ

ಪಾಕ ಶಾಲೆ

ಬೇಕಿರುವ ಸಾಮಗ್ರಿ

ಹೆಸರು ಕಾಳು- 1 ಬೌಲ್ ಅಕ್ಕಿ ಹಿಟ್ಟು ಅರಶಿನ ಲವಂಗ ಜೀರಿಗೆ ಒಣ ಮೆಣಸು ಶುಂಠಿ ಬೆಳ್ಳುಳ್ಳಿ ಈರುಳ್ಳಿ ಚಕ್ಕೆ ಕಾಳು ಮೆಣಸು ಎಣ್ಣೆ ಕೊತ್ತಂಬರಿ ಸೊಪ್ಪು ಕರಿಬೇವಿನ ಸೊಪ್ಪು

ಮಾಡುವ ವಿಧಾನ

ಒಂದು ಬೌಲ್ಗೆ ಹೆಸರುಕಾಳು ಹಾಕಿ ತೊಳೆದುಕೊಂಡು ಅದರಿಂದ ನೀರು ತೆಗೆಯಿರಿ, ಬಳಿಲ ತಣ್ಣೀರಿನಲ್ಲಿ ನೆನೆಸಿಡುವುದಾದರೆ 4ರಿಂದ 5 ಗಂಟೆ ನೆನೆಸಿಡಿ, ಅಥವಾ ಬಿಸಿ ನೀರಿನಲ್ಲಿ ನೆನೆಸಿಟ್ಟರೆ 1 ಗಂಟೆ ನೆನೆಸಿಡಬೇಕು. ನಂತರ ಮಿಕ್ಸಿ ಜಾರ್ಗೆ ಈರುಳ್ಳಿ, ಬೆಳ್ಳುಳ್ಳಿ, ಶುಂಠಿ,, ಒಣ ಮೆಣಸು, ಜೀರಿಗೆ, ಚಕ್ಕೆ, ಲವಂಗ, ಅರಶಿನ, ಕಾಳು ಮೆಣಸು ನೀರು ಹಾಕಿಕೊಂಡು ತರಿ ತರಿಯಾಗಿ ರುಬ್ಬಿಕೊಳ್ಳಬೇಕು. ಸ್ವಲ್ಪವೇ ನೀರು ಹಾಕಿಕೊಂಡು ರುಬ್ಬಿಕೊಳ್ಳಿ. ನಂತರ ಇದಕ್ಕೆ ನೆನೆಸಿಟ್ಟಿರುವ ಹೆಸರು ಕಾಳಿನಲ್ಲಿ ಸ್ವಲ್ಪ ಹೆಸರು ಕಾಳನ್ನು ಅದೇ ಮಿಕ್ಸಿಗೆ ಹಾಕಿ ಮತ್ತೆ ರುಬ್ಬಿಕೊಳ್ಳಿ, ಇದು ಸಹ ತರಿತರಿಯಾಗಿ ಇರಲಿ. ನಂತರ ಇದನ್ನು ಒಂದು ಪಾತ್ರೆಗೆ ಹಾಕಿಕೊಳ್ಳಿ. ಈಗ ಉಳಿದಿರುವ ಹೆಸರು ಕಾಳನ್ನು ಸಹ ಮತ್ತೆ ಮುಕ್ಸಿಗೆ ಹಾಕಿ ತರಿತರಿಯಾಗಿ ರುಬ್ಬಿಕೊಳ್ಳಿ. ಈ ರುಬ್ಬಿಕೊಂಡ ಎಲ್ಲಾ ವಸ್ತುವನ್ನು ಒಂದು ಬೌಲ್ಗೆ ಹಾಕಿಕೊಳ್ಳಿ, ನಂತರ ಈ ಹಿಟ್ಟಿಗೆ ಈರುಳ್ಳಿ. ಕೊತ್ತಂಬರಿ ಸೊಪ್ಪು, ಚಿಕ್ಕದಾಗಿ ಕತ್ತರಿಸಿಕೊಂಡ ಕರಿಬೇವಿನ ಸೊಪ್ಪು, ಉಪ್ಪು ಹಾಕಿಕೊಂಡು ಮಿಕ್ಸ್ ಮಾಡಿಕೊಳ್ಳಿ. ಈಗ ಇದಕ್ಕೆ ಸ್ವಲ್ಪ ಅಕ್ಕಿ ಹಿಟ್ಟನ್ನು ಸಹ ಹಾಕಿಕೊಂಡು ಮಿಶ್ರಣ ಮಾಡಿಕೊಳ್ಳಿ. ಈ ಹಿಟ್ಟು ಗಟ್ಟಿ ಗಟ್ಟಿಯಾಗಿರಲಿ, ಯಾವುದೇ ಕಾರಣಕ್ಕೂ ನೀರು ಹಾಕಿ ಮಿಕ್ಸ್ ಮಾಡಬೇಡಿ. ಈಗ ಹಿಟ್ಟನ್ನು ತೆಗೆದುಕೊಂಡು ಸಣ್ಣ ಪ್ಲಾಸ್ಟಿಕ್ ಮೇಲೆ ತಟ್ಟಿಕೊಳ್ಳಿ. ಬಳಿಕ ಒಲೆ ಮೇಲೆ ಪಾತ್ರೆ ಇಟ್ಟು ಎಣ್ಣೆ ಹಾಕಿ ವಡೆಯನ್ನು ಇಳಿಬಿಡಬೇಕು. ಸಣ್ಣ ಉರಿಯಲ್ಲಿ ವಡೆಯನ್ನು ಫ್ರೈ ಮಾಡಿಕೊಳ್ಳಿ. ಸ್ವಲ್ಪವೇ ಎಣ್ಣೆ ಇದ್ದರೆ ಸಾಕು. ವಡೆ ಮುಳುಗುವಷ್ಟು ಎಣ್ಣೆ ಹಾಕಿಕೊಂಡರೆ ಸಾಕಾಗುತ್ತದೆ. ವಡೆ ಎರಡೂ ಕಡೆ ಚೆನ್ನಾಗಿ ಕರಿದುಕೊಳ್ಳಿ. ಬಳಿಕ ಒಲೆ ಆಫ್ ಮಾಡಿಕೊಂಡು ವಡೆ ತೆಗೆದಿಡಿ.

ಆಟೋ ಚಾಲಕನ ಪಾತ್ರದಲ್ಲಿ ಕಾಣಿಸಿಕೊಂಡ್ರಾ ಸಲ್ಮಾನ್ ?

ವೀಡಿಯೊದಲ್ಲಿ, ಅವರು ಖಾಕಿ ಚಾಲಕ ಸಮವಸ್ತ್ರ ಧರಿಸಿರುವುದು ಕಂಡುಬರುತ್ತದೆ.ಅವರ ಈ ವಿಡಿಯೋ ನೋಡಿದ ನಂತರ, ಅವರು ಚಿತ್ರದಲ್ಲಿ ಸರಳ ಮತ್ತು ಸರಳ ಸ್ವಭಾವದ ಪಾತ್ರವನ್ನು ನಿರ್ವಹಿಸಲಿದ್ದಾರೆ ಎಂದು ಊಹಿಸಲಾಗುತ್ತಿದೆ. ಬಾಲಿವುಡ್ ಸೂಪರ್‌ಸ್ಟಾರ್ ಸಲ್ಮಾನ್ ಖಾನ್ ಶೀಘ್ರದಲ್ಲೇ ಹಾಲಿವುಡ್‌ಗೆ ಪಾದಾರ್ಪಣೆ ಮಾಡಲಿದ್ದಾರೆ. ವರದಿಗಳ ಪ್ರಕಾರ, ಅವರು 2021 ರ ಅರ್ಜೆಂಟೀನಾದ ಚಲನಚಿತ್ರ 'ಸೆವೆನ್ ಡಾಗ್ಸ್' ನ ರಿಮೇಕ್‌ನಲ್ಲಿ ವಿಶೇಷ ಅತಿಥಿ ಪಾತ್ರದಲ್ಲಿ ಕಾಣಿಸಿಕೊಳ್ಳಲಿದ್ದಾರೆ ಎನ್ನಲಾಗಿದೆ. ಈಗ ಈ ಚಿತ್ರದ ಚಿತ್ರೀಕರಣ ಸೌದಿ ಅರೇಬಿಯಾದಲ್ಲಿ ನಡೆಯುತ್ತಿದೆ. ಅಭಿಮಾನಿಗಳು ಸಾಮಾಜಿಕ ಮಾಧ್ಯಮದಲ್ಲಿ ಸೆಟ್ಗಳ ಕೆಲವು ವೀಡಿಯೊಗಳು ಮತ್ತು ಫೋಟೋಗಳನ್ನು ಹಂಚಿಕೊಂಡಿದ್ದಾರೆ, ಇದರಲ್ಲಿ ಸಲ್ಮಾನ್ ಆಟೋರಿಕ್ಷಾದ ಗೆಟಪ್‌ನಲ್ಲಿ ಕಾಣಿಸಿಕೊಂಡಿದ್ದಾರೆ. ವೀಡಿಯೊದಲ್ಲಿ, ಅವರು ಖಾಕಿ ಚಾಲಕ ಸಮವಸ್ತ್ರ ಧರಿಸಿರುವುದು ಕಂಡುಬರುತ್ತದೆ.ಅವರ ಈ ವಿಡಿಯೋ ನೋಡಿದ ನಂತರ, ಅವರು ಚಿತ್ರದಲ್ಲಿ ಸರಳ ಮತ್ತು ಸರಳ ಸ್ವಭಾವದ ಪಾತ್ರವನ್ನು ನಿರ್ವಹಿಸಲಿದ್ದಾರೆ ಎಂದು ಊಹಿಸಲಾಗುತ್ತಿದೆ.ವೈರಲ್ ಆಗಿರುವ ವಿಡಿಯೋದಲ್ಲಿ, ಸಲ್ಮಾನ್ ತಮ್ಮ ಸಿಬ್ಬಂದಿಯೊಂದಿಗೆ ಮಾತನಾಡುತ್ತಾ ಶೂಟಿಂಗ್ ನಡುವೆ ವಿಶ್ರಾಂತಿ ಪಡೆಯುತ್ತಿರುವುದು ಕಂಡುಬಂದಿದೆ. ವೀಡಿಯೊದಲ್ಲಿ ಸಲ್ಮಾನ್ ಮುಂಬೈನ ಸಾಮಾನ್ಯ ವ್ಯಕ್ತಿಯ ಶೈಲಿಯಲ್ಲಿ ಕಾಣಿಸಿಕೊಂಡಿದ್ದಾರೆ, ಚೆಕ್ಡ್ ಶರ್ಟ್ ಮತ್ತು ಕುತ್ತಿಗೆಗೆ ಕೆಂಪು ಕರವಸ್ತ್ರ ಧರಿಸಿರುವುದನ್ನು ಸ್ಪಷ್ಟವಾಗಿ ಕಾಣಬಹುದು.ಇದಲ್ಲದೆ, ಅವರು ಖಾಕಿ ಚಾಲಕ ಸಮವಸ್ತ್ರವನ್ನು ಓವರ್ ಶರ್ಟ್ ಆಗಿ ಧರಿಸಿದ್ದರು. ಅವರ ಅಭಿಮಾನಿಗಳು ಅವರ ಈ ನೋಟವನ್ನು ಇಷ್ಟಪಡುತ್ತಿದ್ದಾರೆ ಮತ್ತು ಜನರು ಅವರ ಹೊಸ ಅವತಾರವನ್ನು ನೋಡಲು ಉತ್ಸುಕರಾಗಿದ್ದಾರೆ. ಏತನ್ಮಧ್ಯೆ, ಸೆಟ್‌ನಿಂದ ಮತ್ತೊಂದು ವೀಡಿಯೊ ಹೊರಬಂದಿದ್ದು, ಇದರಲ್ಲಿ ಸಲ್ಮಾನ್ ಬಿಳಿ ಚೂಪಾದ ಸೂಟ್‌ನಲ್ಲಿ ಕಾಣಿಸಿಕೊಂಡಿದ್ದಾರೆ. ಈ ಹೊಸ ಲುಕ್ ಅಭಿಮಾನಿಗಳಲ್ಲಿ ಉತ್ಸಾಹವನ್ನು ಇನ್ನಷ್ಟು ಹೆಚ್ಚಿಸಿದೆ.ಈ ಚಿತ್ರದಲ್ಲಿ ಅವರ ಪಾತ್ರ ಏನೆಂದು ತಿಳಿಯಲು ಅಭಿಮಾನಿಗಳು ಕಾತರದಿಂದ ಕಾಯುತ್ತಿದ್ದಾರೆ. ಪ್ರಸ್ತುತ, ಈ ಚಿತ್ರ ಮತ್ತು ಸಲ್ಮಾನ್ ಪಾತ್ರಕ್ಕೆ ಸಂಬಂಧಿಸಿದ ಮಾಹಿತಿ ಲಭ್ಯವಾಗಿಲ್ಲ, ಆದಾಗ್ಯೂ, ಈ ಹಾಲಿವುಡ್ ಸಿನಿಮಾ ಅವರ ಅದ್ಭುತ ವೃತ್ತಿಜೀವನದ ಬೆಳವಣಿಗೆಗೆ ಹೊಸ ಮೈಲಿಗಲ್ಲು ಸೇರಿಸುವುದು ಖಚಿತ ಎಂದು ಅಭಿಮಾನಿಗಳು ಮಾತನಾಡಿಕೊಳ್ಳುತ್ತಿದ್ದಾರೆ. ಸಲ್ಮಾನ್ ಅಭಿಮಾನಿಗಳು ಈದ್ ಹಬ್ಬದಂದು 'ಸಿಕಂದರ್' ಚಿತ್ರ ಬಿಡುಗಡೆಯಾಗಲು ಕಾತರದಿಂದ ಕಾಯುತ್ತಿರುವ ಸಮಯದಲ್ಲಿ ಈ ಸುದ್ದಿ ಬಂದಿದೆ.

ಒತ್ತಡ ಕಡಿಮೆ ಮಾಡಲು ಇಲ್ಲಿದೆ ಉಪಾಯ

ಹೆಲ್ತ್ ಟಿಪ್ಸ್

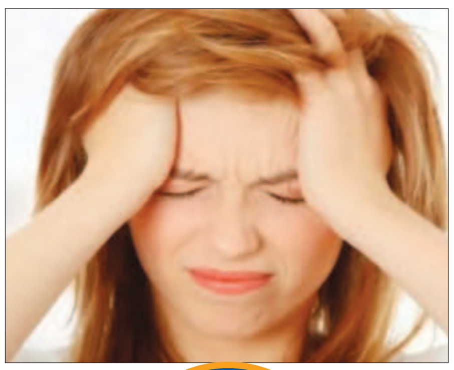

ಒತ್ತಡ ಸಾಮಾನ್ಯವಾಗಿ ಎಲ್ಲರನ್ನು ಕಾಡುತ್ತದೆ. ಕೆಲಸ ಕಾರಣ, ಮನೆಯ ಸಮಸ್ಯೆ ಹೀಗೆ ಒತ್ತಡಕ್ಕೆ ನೂರಾರು ಕಾರಣಗಳು. ಒತ್ತಡದಿಂದ ಹೊರ ಬರಲು ಹಲವಾರು ಪ್ರಯತ್ನಗಳನ್ನು ಮಾಡುತ್ತಾರೆ. ಒಂದು ಗಂಟೆ ಮಸಾಜ್ ಮಾಡಿಕೊಂಡರೆ ಒತ್ತಡ ಸ್ವಲ್ಪ ಕಡಿಮೆಯಾಗುತ್ತದೆ,

ಈ ವಿಧಾನವನ್ನು 'ವಿಶ್ರಾಂತಿ ಉಸಿರಾಟ' ಎಂದೂ ಕರೆಯುತ್ತಾರೆ, 4-7-8 ಈ ಉಸಿರಾಟದ ತಂತ್ರವು ಆತಂಕವನ್ನು ಕಡಿಮೆ ಮಾಡುತ್ತದೆ ಮತ್ತು ನೀವು ನೆಮ್ಮದಿಯಿಂದ ನಿದ್ರಿಸಲು ಸಹಾಯ ಮಾಡುತ್ತದೆ. ನೀವು ಈ ಉಸಿರಾಟದ ಮಾದರಿಯನ್ನು ಅಭ್ಯಾಸ ಮಾಡುವ ಮೊದಲು, ಆರಾಮದಾಯಕ ಕುಳಿತುಕೊಳ್ಳಿ. ನಿಮ್ಮ ನಾಲಿಗೆಯ ತುದಿಯನ್ನು ನಿಮ್ಮ ಮುಂಭಾಗದ ಹಲ್ಲುಗಳ ಹಿಂದೆ ಇರಿಸಿ ಮತ್ತು ಉಸಿರಾಟದ ಮೇಲೆ ಕೇಂದ್ರೀಕರಿಸಿ. - ಉಸಿರಾಡುವ ಮೂಲಕ ನಿಮ್ಮ ಶ್ವಾಸಕೋಶವನ್ನು ಖಾಲಿ ಮಾಡಿ ನಾಲ್ಕು ಸೆಕೆಂಡುಗಳ ಕಾಲ ಉಸಿರಾಡಿ-ನಿಮ್ಮ ಉಸಿರನ್ನು ಏಳು ಸೆಕೆಂಡುಗಳ ಕಾಲ ಹಿಡಿದುಕೊಳ್ಳಿ-ಎಂಟು ಸೆಕೆಂಡುಗಳ ಕಾಲ ಬಾಯಿಯ ಮೂಲಕ ಉಸಿರನ್ನು ಬಿಡುತ್ತಾ ಶಬ್ದವನ್ನು ಮಾಡಿ ಇದನ್ನೇ ನಾಲ್ಕು ಬಾರಿ ಪುನಾರಾವರ್ತನೆ ಮಾಡಿ.

ಪ್ರೋಗ್ರೆಸಿವ್ ಮಸಲ್ ರಿಲ್ಯಾಕ್ಸೇಷನ್ ಅಥವಾ ಕಔಖ ಒಟ್ಟಾರೆ ದೇಹದ ಒತ್ತಡ ಮತ್ತು ಮಾನಸಿಕ ಒತ್ತಡವನ್ನು ಕಡಿಮೆ ಮಾಡುವಲ್ಲಿ ಪರಿಣಾಮಕಾರಿಯಾದ ತಂತ್ರವಾಗಿದೆ. ಈ ತಂತ್ರ ನಿಮ್ಮ ದೇಹದ ಎಲ್ಲಾ ಪ್ರಮುಖ ಸ್ನಾಯುಗಳನ್ನು ಕ್ರಮೇಣವಾಗಿ ಬಿಗಿಗೊಳಿಸುವುದು ಮತ್ತು ವಿಶ್ರಾಂತಿ ಮಾಡುವ ಮೂಲಕ ಮಾಡಬೇಕು.

ಒತ್ತಡ ನಿವಾರಣೆ ಮಾಡಲು ಉತ್ತರ ಮಾರ್ಗ ಎಂದರೆ ವಾಕ್ ಮಾಡುವುದು. ಮನೆಯಲ್ಲಿ ವಾಕ್ ಮಾಡುವುದಕ್ಕಿಂತ ಹೊರಗಡೆ ವಾಕ್ ಮಾಡುವುದು ಉತ್ತಮ. ನೀವು ಸ್ಥಳ ಬದಲಾವಣೆ ಮಾಡವುದು ಇನ್ನು ಒಳ್ಳೆಯ ಫಲಿತಾಂಶ ನೀಡುತ್ತದೆ. ನಿಮಗೆ ಒಂದೇ ಸ್ಥಳದಲ್ಲಿ ಇದ್ದರೆ ಇನ್ನು ಒತ್ತಡ ಹೆಚ್ಚಾಗುತ್ತದೆ. ನಿಮಗೆ ಇಷ್ಟವಾಗುವ ಸ್ಥಳಕ್ಕೆ ಹೋಗಿ, ದೂರದ ಸ್ಥಳಗಳಿಗೆ ಹೋಗಲು ಸಾಧ್ಯವಾಗದಿದ್ದರೆ, ಮನೆಯ ಹತ್ತಿರವಿರುವ ದೇವಸ್ಥಾನ, ಪಾರ್ಕ್, ಗೆಳಯರ ಮನೆಗೆ ಹೋಗುವುದು ನಿಮಗೆ ನೆಮ್ಮದಿ ನೀಡುತ್ತದೆ.

ಒತ್ತಡವನ್ನು ನಿವಾರಣೆ ಮಾಡಲು ಇನ್ನೊಂದು ಉತ್ತಮ ಮಾರ್ಗ ಎಂದರೆ ನೀವು ಮಾಡುತ್ತಿರುವ ಕೆಲಸವನ್ನು ಸ್ವಲ್ಪ ಸಮಯದ ಕಾಲ ಬದಲಾಯಿಸಿ. ನೀವು ಸಮಸ್ಯೆಯ ಬಗ್ಗೆ ಯೋಚನೆ ಮಾಡುತ್ತಿದ್ದರೆ ಇನ್ನು ಸಮಸ್ಯೆ ಹೆಚ್ಚಾಗುತ್ತದೆ. ಆರೋಗ್ಯದ ಮೇಲೆ ಕೆಟ್ಟ ಪರಿಣಾಮ ಸಹ ಬೀರುತ್ತದೆ. ಅದಕ್ಕೆ ನೀವು ಥ್ರಿಲ್ಲರ್ ಕಥೆಗಳನ್ನ ಓದುವ ಮೂಲಕ ಮನಸ್ಸನ್ನು ರಿಫ್ರೆಶ್ ಮಾಡಿ ಅಥವಾ ಹಾಸ್ಯ ಕಾರ್ಯಕ್ರಮ ಅಥವಾ ಚಲನಚಿತ್ರವನ್ನು ನೋಡಿ. ನೀವು ಸಂತೋಷದ ಕ್ಷಣಗಳನ್ನು ಆನಂದಿಸಿ. ಅಲ್ಲದೇ ನೀವು ಇಷ್ಟಪಡುವಂತಹ ಸೃಜನಶೀಲ ಕೆಲಸವನ್ನು ಮಾಡುವಲ್ಲಿ ನಿರತರಾಗಿ. ಪೇಟಿಂಗ್ ಮಾಡಿ, ಡ್ಯಾನ್ಸ್ ಮಾಡಿ, ಹಾಡು ಹೇಳಿ ಹೀಗೆ ಹಲವಾರು ಕಾರ್ಯಗಳನ್ನು ಮಾಡಿ ನಿಮ್ಮನ್ನ ಬೇರೆ ಕೆಲಸಗಳಲ್ಲಿ ಬ್ಯೂಸಿಯಾಗಿ. ಆಗ ನಿಮಗೆ ಒತ್ತಡದಿಂದ ಮುಕ್ತಿ ಸಿಗುತ್ತದೆ.

ಪ್ರಾಣಿಗಳೊಂದಿಗೆ ಮಾತನಾಡುವುದು ಮತ್ತು ಅವುಗಳ ಜೊತೆ ಸಮಯ ಕಳೆಯುವುದು ಒತ್ತಡದ ಹಾರ್ಮೋನ್ ಕಾರ್ಟಿಸೋಲ್ ಮಟ್ಟವನ್ನು ಕಡಿಮೆ ಮಾಡುತ್ತದೆ ಎಂದು ಅಧ್ಯಯನಗಳು ಸಾಬೀತು ಮಾಡಿವೆ. ನಾಯಿಗಳು ಅಥವಾ ಬೆಕ್ಕುಗಳಂತಹ ಸಾಕುಪ್ರಾಣಿಗಳೊಂದಿಗೆ ಆಟವಾಡುವುದರಿಂದ ಮನಸ್ಸಿಗೆ ನೆಮ್ಮದಿ ಸಿಗುತ್ತದೆ.

ಪ್ರತಿಭಾನ್ವಿತ ನೃತ್ಯ ಕಲಾವಿದೆ ಪ್ರೇರಣಾ ಬಾಲಾಜಿ ರಂಗಪ್ರವೇಶ

'ಯಥಾ ಗುರು ತಥಾ ಶಿಷ್ಯ' ಎಂಬ ನಾಣ್ನುಡಿಗೆ ಅನ್ವರ್ಥಕವಾಗಿ ಉತ್ತಮ ಕಲಾವಿದೆ- ಬದ್ಧತೆಯ ನಾಟ್ಯ ಗುರುವಾಗಿ ಖ್ಯಾತರಾಗಿರುವ ಬೆಂಗಳೂರಿನ 'ನೃತ್ಯೋದಯ ಅಕಾಡೆಮಿ' ನಾಟ್ಯಸಂಸ್ಥೆಯ ವಿದುಷಿ ದಿವ್ಯಶ್ರೀ ಎಸ್. ವಟಿಯವರ ನುರಿತ ಗರಡಿಯಲ್ಲಿ ರೂಪುಗೊಂಡ ಕಲಾಶಿಲ್ಪ ಕು. ಪ್ರೇರಣಾ ಬಾಲಾಜಿ ಪ್ರತಿಭಾವಂತ ನೃತ್ಯಪ್ರತಿಭೆ. ಐದರ ಎಳವೆಯಿಂದಲೇ ನೃತ್ಯಪ್ರೀತಿ ಬೆಳೆಸಿಕೊಂಡ ಪ್ರೇರಣಾ ಕಳೆದ ಒಂದು ದಶಕದಿಂದ ಅತ್ಯಾಸಕ್ತಿಯಿಂದ ನೃತ್ಯಾಭ್ಯಾಸವನ್ನು ಮಾಡುತ್ತಾ ಜ್ಯೂನಿಯರ್, ಸೀನಿಯರ್ ನೃತ್ಯ ಪರೀಕ್ಷೆಗಳಲ್ಲಿ ಡಿಸ್ಟಿಂಕ್ಷನ್ ಪಡೆದು, ವಿದ್ವತ್ತಿಗೆ ತಯಾರಾಗುತ್ತಿರುವುದು ಅವಳ ವಿಶೇಷ. ನಾಡಿನಾದ್ಯಂತ ಅನೇಕ ದೇವಾಲಯಗಳಲ್ಲಿ, ಪ್ರತಿಷ್ಠಿತ ವೇದಿಕೆಗಳಲ್ಲಿ ಹಲವಾರು ನೃತ್ಯ ಕಾರ್ಯಕ್ರಮಗಳನ್ನು ನೀಡಿದ್ದರೂ ಇದೀಗ ಏಕವ್ಯಕ್ತಿ ಪ್ರದರ್ಶನ ನೀಡುತ್ತಿರುವ ಸುಯೋಗ ಅವಳದಾಗಿದೆ. ಶ್ರೀ ಎಸ್. ಬಾಲಾಜಿ ಮತ್ತು ದಿವ್ಯ ಬಾಲಾಜಿ ಅವರ ಪುತ್ರಿಯಾದ ಇವಳು 'ಲಾ' ಪರೀಕ್ಷೆಗೆ ಓದುತ್ತಿದ್ದು ಉತ್ತಮ ಕ್ರೀಡಾಪಟು ಕೂಡ. ಪ್ರೇರಣಾ, ಇದೇ ತಿಂಗಳ 23 ಭಾನುವಾರ ಸಂಜೆ 4.30 ಕ್ಕೆ ಯಲಹಂಕ ಸ್ಯಾಟಲೈಟ್ ಟೌನಿನಲ್ಲಿರುವ ಡಾ. ಬಿ.ಆರ್. ಅಂಬೇಡ್ಕರ್ ಭವನದಲ್ಲಿ ವಿಧ್ಯುಕ್ತವಾಗಿ ರಂಗಪ್ರವೇಶ ಮಾಡಲು ಸಜ್ಜಾಗಿದ್ದಾಳೆ. ಪ್ರೇರಣಳ ಸುಮನೋಹರ ನೃತ್ಯವೈಭವವನ್ನು ಕಣ್ತುಂಬಿಕೊಳ್ಳಲು ಎಲ್ಲರಿಗೂ ಆದರದ ಸ್ವಾಗತ.

ಪ್ರೇರಣಾ ಬಾಲಪ್ರತಿಭೆ. ಬಾಲ್ಯದಿಂದಲೇ ಅವಳಿಗೆ ನೃತ್ಯದ ಬಗ್ಗೆ ಒಲವು.ಇದಕ್ಕೆ ಹೆತ್ತವರ ಸಂಪೂರ್ಣ ಪ್ರೋತ್ಸಾಹ. ತನ್ನ ಐದನೆಯ ವರ್ಷಕ್ಕೆ ವಿದ್ವಾನ್. ಡಿ. ತ್ಯಾಗರಾಜ್ ಅವರಲ್ಲಿ ಭರತನಾಟ್ಯ ಕಲಿಯಲು ಇವಳು ಸೇರ್ಪಡೆ. ಅವರಲ್ಲಿ ನೃತ್ಯ ಕಲಿಯುವಾಗಲೇ ಜ್ಯೂನಿಯರ್ ಪರೀಕ್ಷೆಯಲ್ಲಿ ತೇರ್ಗಡೆಯಾದಳು. ಅನಂತರ ವಿ. ದಿವ್ಯಶ್ರೀ ವಟಿ ಅವರಲ್ಲಿ ನೃತ್ಯ ಕಲಿಕೆ ಮುಂದುವರೆಸಿ ನೃತ್ಯದ ಎಲ್ಲ ಆಯಾಮಗಳನ್ನು ಅರಿಯುವ ಪ್ರಯತ್ನ ಮಾಡುತ್ತಿರುವುದು ಸ್ತುತ್ಯಾರ್ಹ. ಪರಿಶ್ರಮದಿಂದ ಅಷ್ಟೇ ಬದ್ಧತೆಯಿಂದ ಕಲಿಯುತ್ತಿರುವ ಪ್ರೇರಣಾ ನಾಡಿನಾದ್ಯಂತ ಹಲವಾರು ದೇವಾಲಯಗಳಲ್ಲಿ ನರ್ತಿಸಿದ್ದಾಳೆ. ಅವಳು ನೀಡಿರುವ ಕಾರ್ಯಕ್ರಮಗಳೆಂದರೆ ತಿರುಪತಿ ಬ್ರಹ್ಮೋತ್ಸವ, ನಾದ ನೀರಾಜನ, ಕಟೀಲ್, ಬೇಲೂರು, ದುರ್ಗಾ ದೇವಾಲಯಗಳು ಮುಂತಾದ ಕಡೆ 'ನೃತ್ಯೋದಯ'ದ ತಂಡದೊಡನೆ ಭಾಗವಹಿಸಿದ್ದಾಳೆ. ಕನ್ನಡ ಸಾಹಿತ್ಯ ಸಮ್ಮೇಳನ, ಗಮಕ ಸಾಹಿತ್ಯ ಸಮ್ಮೇಳನ, ಯು ಆರ್ ಎಸ್ ಸಿ, ಐ ಎಸ್.ಆರ್.ಓ. ಮುಂತಾದ ಕಾರ್ಯಕ್ರಮಗಳಲ್ಲಿ ನರ್ತಿಸಿರುವ ಜೊತೆ ಕರ್ನಾಟಕ ಪ್ರತಿಭಾವರ್ಧಕ ಅಕಾಡೆಮಿಯಿಂದ 'ನೃತ್ಯ ಚಿಗುರು' ಪ್ರಶಸ್ತಿ ಪಡೆದ ಹೆಮ್ಮೆ ಅವಳದು.

ಓದಿನಲ್ಲೂ ಚುರುಕಾಗಿರುವ ಪ್ರೇರಣಾ, ಬ್ಯಾಸ್ಕೆಟ್ ಬಾಲ್ ಮುಂತಾದ ಕ್ರೀಡೆಗಳಲ್ಲೂ ಮುಂದು. ಚರ್ಚಾಸ್ಪರ್ಧೆಗಳಲ್ಲೂ ಬಹುಮಾನ ಪಡೆದ ಇವಳು ಬಹುಮುಖ ಪ್ರತಿಭೆ. ಡೆಲ್ಲಿ ಪಬ್ಲಿಕ್ ಸ್ಕೂಲ್ ನಿಂದ ಸಿ. ಬಿ. ಎಸ್. ಸಿ ಯಲ್ಲಿ ಶೇ. 95 ಅತ್ಯುಚ್ಚ ಅಂಕಗಳನ್ನು ಪಡೆದ ಹಿರಿಮೆಯಾಗಿದ್ದು ಪ್ರಸ್ತುತ ಅವಳು ರಾಮಯ್ಯ ಕಾಲೇಜಿನಲ್ಲಿ ಎರಡನೆಯ ವರ್ಷದ 'ಲಾ' ಪದವಿಗೆ ಓದುತ್ತಿದ್ದಾಳೆ. ಮುಂದೆಯೂ ನೃತ್ಯ ಮುಂದುವರೆಸುತ್ತ ಹೆಚ್ಚಿನ ಸಾಧನೆ ಮಾಡುವ ಕನಸು ಅವಳದು. ರಂಗಪ್ರವೇಶದಂಥ ಸ್ಮರಣೀಯ, ಮಹತ್ವದ ಸಂದರ್ಭದಲ್ಲಿ ಗುರು-ಶಿಷ್ಯೆಯರಿಬ್ಬರಿಗೂ ಅಭಿನಂದನೆಗಳು.

। ವೈ.ಕೆ.ಸಂಧ್ಯಾ ಶರ್ಮ

ಗೋಲ್ಡನ್ ಗ್ಲೋ ಫೇಸ್ ಪ್ಯಾಕ್

ಬ್ಯೂಟಿ ಟಿಪ್ಸ್

ಎಲ್ಲರಿಗೂ ತಾವು ಅಂದವಾಗಿ ಕಾಣಬೇಕೆಂಬ ಹಂಬಲ ಇದ್ದೇಇರುತ್ತದೆ. ಅದಕ್ಕಾಗಿ ಪಾರ್ಲರ್ ಗಳಿಗೆ ಹೋಗಿ ತುಂಬಾ ಹಣ ಖರ್ಚು ಮಾಡುವ ಬದಲು ಮನೆಯಲ್ಲಿ ಈ ಫೇಸ್ ಪ್ಯಾಕ್ ಬಳಸಿ ನಿಮ್ಮ ಮುಖವನ್ನು ಗೋಲ್ಡನ್ ಗ್ಲೋ ಆಗಿಸಿ. ಮುಲ್ತಾನ್ ಮಿಟ್ಟಿ 1 ಟೀ ಚಮಚ, ಮಂಜಿಷ್ಟ ೪ ಟೀ ಚಮಚ, ಕಿತ್ತಳೆ ಹಣ್ಣಿನ ಸಿಪ್ಪೆಯ ಪುಡಿ 1 ಟೀ ಚಮಚ, ನಿಂಬೆ ಹಣ್ಣಿನ ಸಿಪ್ಪೆಯ ಪುಡಿ 1 ಟೀ ಚಮಚ, ಬಿಟ್ ರೋಟ್ ಪೇಸ್ಟ್ 1 ಟೀ ಚಮಚ, ಗುಲಾಬಿ ಹೂವಿನ ದಳದ ಪೇಸ್ಟ್ 1 ಟೀ ಚಮಚ, ಲವಂಗ ಪುಡಿ ೪ ಟೀ ಚಮಚ ಇವಿಷ್ಟನ್ನು ಚೆನ್ನಾಗಿ ಮಿಕ್ಸ್ ಮಾಡಿ. (ಆದರೆ ಆಯಿಲ್ ಸ್ಕಿನ್ ಇರುವವರು ಈ ಪೇಸ್ಟ್ ಗೆ ರೋಸ್ ವಾಟರ್ ಬಳಸಿ. ಹಾಗೇ ನಾರ್ಮಲ್ ಸ್ಕಿನ್ ಗೆ ಹಾಲನ್ನು ಹಾಕಿ ಮಿಕ್ಸ್ ಮಾಡಿ).ನಂತರ ಈ ಪೇಸ್ಟ್ ನ್ನು ಕಣ್ಣಿನ ಭಾಗ ಬಿಟ್ಟು ಮುಖದ ಎಲ್ಲಾ ಕಡೆ ಹಚ್ಚಿ ೪ ಗಂಟೆ ಬಿಟ್ಟು ತಣ್ಣೀರಿನಲ್ಲಿ ಮುಖ ತೊಳೆಯಿರಿ. ಇದನ್ನು ವಾರದಲ್ಲಿ 2 ಬಾರಿ ಮಾಡಿ. ಈ ಫೇಸ್ ಪ್ಯಾಕ್ ಬಳಸಿದ ನಂತರ 1 ಗಂಟೆಯ ವರೆಗೂ ಯಾವುದೇ ಸೋಪ್ ಅಥವಾ ಫೇಸ್ ವಾಶ್ ಬಳಸಬಾರದು.

ಜಯಶ್ರೀ.ಬಿ.ಆರ್
ಖ್ಯಾತ ಜ್ಯೋತಿಷಿ
ದೂರವಾಣಿ–9964739507
www.jyotishyavaastu.com

ರಾಶಿ ಭವಿಷ್ಯ

ಮೇಷ: ಪಾಲುದಾರಿಕೆಯಲ್ಲಿ ಅನುಕೂಲ, ಅನಾರೋಗ್ಯ ಸಮಸ್ಯೆ, ಮಾತಿನಿಂದ ಸಮಸ್ಯೆ

ವೃಷಭ: ಸ್ವಯಂಕೃತಾಪರಾಧದಿಂದ ಸಮಸ್ಯೆ, ವ್ಯವಹಾರ ಕ್ಷೇತ್ರದಲ್ಲಿ ಅನುಕೂಲ, ಮಕ್ಕಳಿಂದ ಸಂಕಷ್ಟ

ಮಿಥುನ: ಸಾಲದ ನೆರವು, ಪ್ರೀತಿ ಪ್ರೇಮ ವಿಷಯಗಳಿಗೆ ತೊಂದರೆ, ಸ್ನೇಹಿತರೊಂದಿಗೆ ಮೋಜುಮಸ್ತಿಯಲ್ಲಿ ತೊಡಗುವಿರಿ

ಕಟಕ: ಸಾಲದ ಚಿಂತೆ, ಆರೋಗ್ಯ ವ್ಯತ್ಯಾಸಗಳು, ಮಿತ್ರರಿಂದ ಅನುಕೂಲ.

ಸಿಂಹ: ಉದ್ಯೋಗ ಲಾಭ, ನೆಮ್ಮದಿ ಭಂಗ, ಉದ್ಯೋಗದಲ್ಲಿ ನಿರ್ಲಕ್ಷ್ಯ, ಸಾಂಸಾರಿಕ ಜೀವನದಲ್ಲಿ ನಿರಾಸಕ್ತಿ

ಕನ್ಯಾ: ವಾಹನ ಮತ್ತು ಭೂಮಿಯಿಂದ ಲಾಭ, ಉದ್ಯೋಗ ಸಮಸ್ಯೆ ಬಗೆಹರಿಯುವುದು, ಆಕಸ್ಮಿಕ ಪ್ರಯಾಣ ಮಾಡುವ ಸನ್ನಿವೇಶ

ತುಲಾ: ಉದ್ಯೋಗದಿಂದ ಲಾಭ, ಸ್ಥಳ ಬದಲಾವಣೆಯಿಂದ ಅನುಕೂಲ, ಮಾತಿನಿಂದ ಸಮಸ್ಯೆ.

ವೃಶ್ಚಿಕ: ತಂದೆಯಿಂದ ಧನಾಗಮನ, ಆರೋಗ್ಯದಲ್ಲಿ ಏರುಪೇರು, ಆರ್ಥಿಕ ಪರಿಸ್ಥಿತಿಯಲ್ಲಿ ದ್ವಂದ್ವ

ಧನಸ್ಸು: ಅನುಕೂಲಕರ ದಿವಸ, ಉದ್ಯೋಗ ಅಥವಾ ವ್ಯವಹಾರದಲ್ಲಿ ಅತಂತ್ರ, ಆಹಾರ ವ್ಯತ್ಯಾಸದಿಂದ ಆರೋಗ್ಯ ಸಮಸ್ಯೆ

ಮಕರ: ಪಾಲುದಾರಿಕೆಯಲ್ಲಿ ನಷ್ಟ, ಕೆಟ್ಟ ಆಲೋಚನೆ ಮತ್ತು ಕೆಟ್ಟ ನಿರ್ಧಾರಗಳು, ಉದ್ಯೋಗ ಒತ್ತಡಗಳಿಂದ ನಿದ್ರಾಭಂಗ

ಕುಂಭ: ಸಾಲದ ಸಹಾಯ ಲಭಿಸುವುದು, ಗೃಹ ನಿರ್ಮಾಣದ ಆಲೋಚನೆ, ಉದ್ಯೋಗದಲ್ಲಿ ಉತ್ತಮ ಅವಕಾಶ, ಮಿತ್ರರಿಂದ ಮತ್ತು ಸಹೋದರರಿಂದ ಸಮಸ್ಯೆ

ಮೀನ: ಆರ್ಥಿಕ ಪರಿಸ್ಥಿತಿ ಸುಧಾರಿಸುವ ಸಂದರ್ಭ, ಆರೋಗ್ಯದಲ್ಲಿ ವ್ಯತ್ಯಾಸ, ಬ್ಯಾಂಕಿಂಗ್ ಕ್ಷೇತ್ರದವರಿಗೆ ಅನುಕೂಲ

ವಿಶ್ವ ಚಿಂತನಾ ದಿನ

ಫೆಬ್ರವರಿ 22 ರಂದು ಆಚರಿಸಲಾಗುವ ವಿಶ್ವ ಚಿಂತನಾ ದಿನವು ಸ್ನೇಹ, ಸಹೋದರತ್ವ ಮತ್ತು ಸಬಲೀಕರಣದ ದಿನವಾಗಿದ್ದು, ಪ್ರಪಂಚದಾದ್ಯಂತದ ಗರ್ಲ್ ಸ್ಕೌಟ್ಗಳು ಮತ್ತು ಗರ್ಲ್ ಗೈಡ್ಗಳು ಹುಡುಗಿಯರು ಮತ್ತು ಯುವತಿಯರ ಮೇಲೆ ಪರಿಣಾಮ ಬೀರುವ ವಿಷಯಗಳ ಕುರಿತು ಮಾತನಾಡುತ್ತಾರೆ. ಈ ಕಾರ್ಯಕ್ರಮವು ಪ್ರಪಂಚದಾದ್ಯಂತ 10 ಮಿಲಿಯನ್ ಗರ್ಲ್ ಗೈಡ್ಗಳು ಮತ್ತು ಗರ್ಲ್ ಸ್ಕೌಟ್ಗಳಿಗೆ ಹಣವನ್ನು ಸಂಗ್ರಹಿಸುತ್ತದೆ.

ವಿಶ್ವ ಗರ್ಲ್ ಗೈಡ್ಗಳು ಮತ್ತು ಗರ್ಲ್ ಸ್ಕೌಟ್ಗಳ ಸಂಘ, USA ನ ಗರ್ಲ್ ಸ್ಕೌಟ್ಸ್ ಮತ್ತು ಇತರ ಘಂಉಉಉಖ ಸದಸ್ಯ ಸಂಸ್ಥೆಗಳು 1926 ರಿಂದ ವಿಶ್ವ ಚಿಂತನಾ ದಿನವನ್ನು ಆಚರಿಸುತ್ತಿವೆ. ವೈವಿಧ್ಯಮಯ ಜಾಗತಿಕ ಸಹೋದರತ್ವದ ಭಾಗವಾಗಿರುವುದನ್ನು ಆಚರಿಸಲು ಇದು ಒಂದು ದಿನ. ವಿಶ್ವ ಚಿಂತನಾ ದಿನದ ಇತಿಹಾಸವು ಒಂದು ಆಕರ್ಷಕ ಕಥೆಯಾಗಿದೆ.

1926 ರಲ್ಲಿ, ಪ್ರಪಂಚದಾದ್ಯಂತದ ಪ್ರತಿನಿಧಿಗಳು 4 ನೇ ವಿಶ್ವಸಮ್ಮೇಳನಕ್ಕಾಗಿ ನ್ಯೂಯಾರ್ಕ್ನಲ್ಲಿರುವ ಕ್ಯಾಂಪ್ ಎಡಿತ್ ಮ್ಯಾಸಿಯಲ್ಲಿ ಭೇಟಿಯಾದರು - ಈಗ ಎಡಿತ್ ಮ್ಯಾಸಿ ಕಾನ್ಫರೆನ್ಸ್ ಸೆಂಟರ್ ಎಂದು ಹೆಸರಿಸಲಾಗಿದೆ - ಮತ್ತು ಮಾರ್ಗದರ್ಶಿಗಳು ಮತ್ತು ಗರ್ಲ್ ಸ್ಕೌಟ್ಗಳಿಗಾಗಿ ಒಂದು ದಿನವನ್ನು ರಚಿಸಲು ನಿರ್ಧರಿಸಿದರು. ಸ್ಕೌಟ್ ಮತ್ತು ಗೈಡ್ ಆಂದೋಲನದ ಸಂಸ್ಥಾಪಕ ಲಾರ್ಡ್ ಬೇಡನ್-ಪೊವೆಲ್ ಮತ್ತು ಅವರ ಪತ್ನಿ ಒಲಾವ್ ಅವರ ಜಂಟಿ ಜನ್ಮದಿನವನ್ನು ಅವರು ಚಿಂತನಾ ದಿನವಾಗಿ ಆಯ್ಕೆ ಮಾಡಿದರು.

ನಂತರ 1932 ರಲ್ಲಿ, ಬೆಲ್ಜಿಯಂನ ಪ್ರತಿನಿಧಿಯೊಬ್ಬರು ಹುಡುಗಿಯರು ಸಂಸ್ಥೆಗಾಗಿ ವಿಶ್ವ ಚಿಂತನಾ ದಿನ ನಿಧಿಗೆ ನಿಧಿಯನ್ನು ಸಂಗ್ರಹಿಸಬಹುದು ಮತ್ತು ತಮ್ಮ ಕೃತಜ್ಞತೆಯನ್ನು ವ್ಯಕ್ತಪಡಿಸಬಹುದು ಎಂದು ಸೂಚಿಸಿದರು. ಈ ಸಲಹೆಯನ್ನು ಸ್ವೀಕರಿಸಿ ಲಾರ್ಡ್ ಬೇಡನ್-ಪೊವೆಲ್ ಪ್ರಪಂಚದಾದ್ಯಂತದ ಎಲ್ಲಾ ಮಾರ್ಗದರ್ಶಕರು ಮತ್ತು ಗರ್ಲ್ ಸ್ಕೌಟ್ಗಳಿಗೆ ಒಂದು ಪೆನ್ನಿಯನ್ನು ದಾನ ಮಾಡುವಂತೆ ಕೇಳಿಕೊಂಡು ಪತ್ರ ಬರೆದರು ಏಕೆಂದರೆ ಆ ದಿನಗಳಲ್ಲಿ ಒಂದು ರೊಟ್ಟಿಗೆ ಒಂದು ಪೈಸೆ ಸಾಕಾಗಿತ್ತು.

1999 ರಲ್ಲಿ, ದುಬೈ ಸಮ್ಮೇಳನದ ಸಮಯದಲ್ಲಿ, ಚಿಂತನಾ ದಿನದ ಹೆಸರನ್ನು 'ವಿಶ್ವ ಚಿಂತನಾ ದಿನ' ಎಂದು ಬದಲಾಯಿಸಲಾಯಿತು. ಇಂದು, ಇದು ಚಳುವಳಿಯ ಸದಸ್ಯರನ್ನು ದೊಡ್ಡ ಸಮಸ್ಯೆಗಳ ಬಗ್ಗೆ ಯೋಚಿಸಲು ಪ್ರೋತ್ಸಾಹಿಸುವ ಒಂದು ದೊಡ್ಡ ಜಾಗತಿಕ ಕಾರ್ಯಕ್ರಮವಾಗಿ ಬೆಳೆದಿದೆ.

2022 ರ ವಿಶ್ವ ಚಿಂತನಾ ದಿನದ ವಿಷಯವು 'ನಮ್ಮ ಜಗತ್ತು, ನಮ್ಮ ಸಮಾನ ಭವಿಷ್ಯ: ಪರಿಸರ ಮತ್ತು ಲಿಂಗ ಸಮಾನತೆ'. ನಡೆಯುತ್ತಿರುವ ಸಾಂಕ್ರಾಮಿಕ ರೋಗದ ಕಾರಣದಿಂದಾಗಿ, WAGGGS WAGGGS ವಿಶ್ವ ಕೇಂದ್ರಗಳು ಆಯೋಜಿಸುವ ಉಚಿತ ವಿಶ್ವ ಚಿಂತನಾ ದಿನದ ಲೈವ್ ಸೆಷನ್ ಅನ್ನು ನೀಡುತ್ತಿದೆ, ಇದು ಪ್ರಪಂಚದಾದ್ಯಂತದ ಗರ್ಲ್ ಗೈಡ್ಗಳು ಮತ್ತು ಗರ್ಲ್ ಸ್ಕೌಟ್ಗಳು ಪರಸ್ಪರ ಸಂಪರ್ಕ ಸಾಧಿಸಲು ಅನುವು ಮಾಡಿಕೊಡುತ್ತದೆ.

ಸಂಜೆ ಮುಗಿಲು
ಶನಿವಾರ
22.2.2025

ಆಯುಷ್ಮಾನ್ ಭಾರತ್ ಯೋಜನೆ ಆರಂಭ

ನವದೆಹಲಿ: ದೆಹಲಿಯ ಹೊಸ ಮುಖ್ಯಮಂತ್ರಿ ರೇಖಾ ಗುಪ್ತಾ ಗುರುವಾರ ತಮ್ಮ ಮೊದಲ ಕ್ಯಾಬಿನೆಟ್ ಸಭೆಯಲ್ಲಿ ಆಯುಷ್ಮಾನ್ ಭಾರತ್ ಯೋಜನೆಯ ಪ್ರಯೋಜನಗಳನ್ನು ದೆಹಲಿಯ ಜನರಿಗೆ ಒದಗಿಸುವ ಪ್ರಸ್ತಾಪವನ್ನು ಅಂಗೀಕರಿಸಿದ್ದಾರೆ. ಅದರಂತೆ, ಈಗ ದೆಹಲಿಯ ಜನರು ಆಯುಷ್ಮಾನ್ ಯೋಜನೆಯಡಿ ಕೇಂದ್ರ ಸರ್ಕಾರದಿಂದ ಐದು ಲಕ್ಷ ರೂಪಾಯಿಗಳವರೆಗೆ ಮತ್ತು ದೆಹಲಿ ಸರ್ಕಾರದಿಂದ ಐದು ಲಕ್ಷ ರೂಪಾಯಿಗಳವರೆಗೆ ಉಚಿತ ಚಿಕಿತ್ಸೆ ಪಡೆಯುವ ಸೌಲಭ್ಯವನ್ನು ಹೊಂದಿರುತ್ತಾರೆ.

ಪ್ರಧಾನ ಮಂತ್ರಿ ಜನ್ ಆರೋಗ್ಯ ಯೋಜನೆ (ಪಿಎಂಜೆಎವೈ) ಎಂದೂ ಕರೆಯಲ್ಪಡುವ ಆಯುಷ್ಮಾನ್ ಭಾರತ್ ಯೋಜನೆಯನ್ನು ಅರವಿಂದ್ ಕೇಜ್ರಿವಾಲ್ ನೇತೃತ್ವದ ಸರ್ಕಾರ ದೆಹಲಿಯಲ್ಲಿ ಜಾರಿಗೆ ತಂದಿರಲಿಲ್ಲ. ಅದಕ್ಕಾಗಿಯೇ ಬಿಜೆಪಿ ಇದನ್ನು ಚುನಾವಣೆಯಲ್ಲಿ ಒಂದು ವಿಷಯವನ್ನಾಗಿ ಮಾಡಿತ್ತು. ಕಡಿಮೆ ಆದಾಯದ ಗುಂಪುಗಳ ಜನರಿಗೆ ಆರೋಗ್ಯ ರಕ್ಷಣೆಗಾಗಿ ಆರ್ಥಿಕ ನೆರವು ನೀಡಲು ಕೇಂದ್ರ ಸರ್ಕಾರವು 2018 ರಲ್ಲಿ ಈ ಯೋಜನೆಯನ್ನು ಪ್ರಾರಂಭಿಸಿತು. ಈ ಯೋಜನೆಯು ಪ್ರತಿ ಕುಟುಂಬಕ್ಕೆ ವರ್ಷಕ್ಕೆ 5 ಲಕ್ಷ ರೂಪಾಯಿಗಳವರೆಗೆ ವೈದ್ಯಕೀಯ ರಕ್ಷಣೆಯನ್ನು ನೀಡುತ್ತದೆ. ದೆಹಲಿಯಲ್ಲಿ, ಈ ಯೋಜನೆಯಡಿ 10 ಲಕ್ಷ ರೂ.ಗಳವರೆಗೆ ಆರೋಗ್ಯ ರಕ್ಷಣೆ ಲಭ್ಯವಿರುತ್ತದೆ.

ಆಯುಷ್ಮಾನ್ ಯೋಜನೆಯ ಪ್ರಯೋಜನಗಳನ್ನು ಪಡೆಯಲು, ನೋಂದಾಯಿತ ಆಸ್ಪತ್ರೆಗೆ ಭೇಟಿ ನೀಡಿ. ನೀವು ಚಿಕಿತ್ಸೆ ಪಡೆಯುತ್ತಿರುವ ಆಸ್ಪತ್ರೆ ಆಯುಷ್ಮಾನ್ ಭಾರತ್ ಯೋಜನೆಯ ಭಾಗವಾಗಿದೆ ಎಂದು ಖಚಿತಪಡಿಸಿಕೊಳ್ಳಿ. ಆಸ್ಪತ್ರೆಯ ಸಹಾಯ ಕೇಂದ್ರವನ್ನು ಸಂಪರ್ಕಿಸುವ ಮೂಲಕ ಅಥವಾ ಅಧಿಕೃತ ಆಯುಷ್ಮಾನ್ ಭಾರತ್ ವೆಬ್ ಸೈಟ್ ಗೆ ಭೇಟಿ ನೀಡುವ ಮೂಲಕ ನೀವು ಇದನ್ನು ದೃಢೀಕರಿಸಿಕೊಳ್ಳಬಹುದು.

121 ಜನರನ್ನು ಬಲಿ ಪಡೆದಿದ್ದ ಹತ್ರಾಸ್ ಕಾಲ್ತುಳಿತ ಪ್ರಕರಣ: ಭೋಲೆ ಬಾಬಾಗೆ ಕ್ಲೀನ್ ಚಿಟ್

ಲಖನೌ: 121 ಜನರನ್ನು ಬಲಿ ಪಡೆದಿದ್ದ ಹತ್ರಾಸ್ ಕಾಲ್ತುಳಿತ ಪ್ರಕರಣದ ತನಿಖೆ ನಡೆಸಿದ್ದ ನ್ಯಾಯಾಂಗ ಆಯೋಗ, ಸತ್ಸಂಗ ನಡೆಸಿದ್ದ ಸ್ವಯಂ ಘೋಷಿತ ದೇವ ಮಾನವ ಭೋಲೆ ಬಾಬಾಗೆ ಕ್ಲೀನ್ ಚಿಟ್ ನೀಡಿದೆ.

ಪ್ರಕರಣದ ತನಿಖೆ ನಡೆಸಿದ ನ್ಯಾಯಾಂಗ ಆಯೋಗ ಉತ್ತರ ಪ್ರದೇಶ ಸರ್ಕಾರಕ್ಕೆ ತನ್ನ ವರದಿ ಸಲ್ಲಿಸಿದ್ದು, ಈ ವರದಿಗೆ ರಾಜ್ಯ ಸಚಿವ ಸಂಪುಟ ಸಭೆ ಅನುಮೋದನೆ ನೀಡಿದ ನಂತರ, ಈ ವರದಿಯನ್ನು ಪ್ರಸ್ತುತ ನಡೆಯುತ್ತಿರುವ ಬಜೆಟ್ ಅಧಿವೇಶನದಲ್ಲಿ ಉತ್ತರ ಪ್ರದೇಶ ವಿಧಾನಸಭೆಯಲ್ಲಿ ಮಂಡಿಸುವ ಸಾಧ್ಯತೆಯಿದೆ.

ಈ ಹಿಂದೆ, ಪ್ರಕರಣದ ತನಿಖೆ ನಡೆಸಿದ್ದ ವಿಶೇಷ ತನಿಖಾ ತಂಡಸಹ ಭೋಲೆ ಬಾಬಾ ಅಲಿಯಾಸ್ ಸೂರಜ್ ಪಾಲ್ ಗೆ ಕ್ಲೀನ್ ಚಿಟ್ ನೀಡಿತ್ತು. ಈ ಘಟನೆಯಲ್ಲಿ ಭೋಲೆ ಬಾಬಾ ಅವರ ನೇರ ಪಾತ್ರವಿಲ್ಲ ಎಂದು ತನಿಖೆಯಲ್ಲಿ ತೀರ್ಮಾನಿಸಲಾಗಿದ್ದು, ಸಂಘಟಕರು ಮತ್ತು ಆಡಳಿತ ಅಧಿಕಾರಿಗಳ ತಪ್ಪು ನಿರ್ವಹಣೆ ಹಾಗೂ ಅವ್ಯವಸ್ಥೆಯೇ ಈ ದುರಂತಕ್ಕೆ ಕಾರಣ ಎಂದು ವರದಿ ಹೇಳಿದೆ. ವರದಿಗಳ ಪ್ರಕಾರ, ಕಳೆದ ವರ್ಷ ಜುಲೈ 2 ರಂದು ದೇಶವನ್ನೇ ಬೆಚ್ಚಿಬೀಳಿಸಿದ ಈ ಕಾಲ್ತುಳಿತಕ್ಕೆ ಪೊಲೀಸರ ನಿರ್ಲಕ್ಷ್ಯವೇ ಕಾರಣ ಎಂದು ನ್ಯಾಯಾಂಗ ಆಯೋಗ ಆರೋಪಿಸಿದೆ. ವರದಿಯು ಕಾರ್ಯಕ್ರಮದ ಆಯೋಜಕರನ್ನು ಪ್ರಮುಖ ಆರೋಪಿಗಳೆಂದು ಹೆಸರಿಸಿದೆ. ಜುಲೈ 2, 2024 ರಂದು ಹತ್ರಾಸ್ ಪಟ್ಟಣದಿಂದ 47 ಕಿಮೀ ದೂರದಲ್ಲಿರುವ ಫುಲ್ರೈ ಗ್ರಾಮದಲ್ಲಿ ನಡೆದ ಧಾರ್ಮಿಕ ಸಭೆಯ ಸಮಯದಲ್ಲಿ ಸಂಭವಿಸಿದ ಕಾಲ್ತುಳಿತದಲ್ಲಿ 121 ಜನ ಸಾವನ್ನಪ್ಪಿ, ನೂರಾರು ಮಂದಿ ಗಾಯಗೊಂಡಿದ್ದರು.

ಸಚಿವ ಪ್ರಧಾನ್‌ಗೆ ಡಿಸಿಎಂ ಉದಯನಿಧಿ ತಿರುಗೇಟು

ಚೆನ್ನೈ: ಎನ್‌ಇಪಿ ಬಗ್ಗೆ ಆರೋಪ, ಪ್ರತ್ಯಾರೋಪಗಳ ಸರಣಿ ಮುಂದುವರೆದಿದ್ದು, ತಮಿಳುನಾಡು ತ್ರಿಭಾಷಾ ಸೂತ್ರವನ್ನು ಒಪ್ಪುವುದಿಲ್ಲ ಹಾಗೂ ದ್ವಿಭಾಷಾ ನೀತಿಯನ್ನೇ ಅಳವಡಿಸಿಕೊಳ್ಳಲಿದೆ ಎಂದು ತಮಿಳುನಾಡು ಉಪ ಮುಖ್ಯಮಂತ್ರಿ ಉದಯನಿಧಿ ಸ್ಟಾಲಿನ್ ಹೇಳಿದ್ದಾರೆ. ಮುಖ್ಯಮಂತ್ರಿ ಎಂ.ಕೆ. ಸ್ಟಾಲಿನ್ ವಿರುದ್ಧ ವಾಗ್ದಾಳಿ ನಡೆಸಿದ ಕೇಂದ್ರ ಶಿಕ್ಷಣ ಸಚಿವ ಧರ್ಮೇಂದ್ರ ಪ್ರಧಾನ್ ಅವರಿಗೆ ಉದಯನಿಧಿ ಈ ಮೂಲಕ ತಿರುಗೇಟು ನೀಡಿದ್ದಾರೆ.ನಾವು ನಮಗೆ ಬರಬೇಕಾದ ನಮ್ಮ ಪಾಲಿನ 2150 ಕೋಟಿ ರೂ. ನಿಧಿಯನ್ನು ಬಿಡುಗಡೆ ಮಾಡುವಂತೆ ಕೇಳಿಕೊಳ್ಳುತ್ತಿದ್ದೇವೆ. ಆದರೆ ನಾವು ಎನ್‌ಇಪಿ ಹಾಗೂ ತ್ರಿಭಾಷಾ ಸೂತ್ರವನ್ನು ಒಪ್ಪಿಕೊಳ್ಳಬೇಕೆಂದು ಅವರು ಹೇಳುತ್ತಿದ್ದಾರೆ. ತಮಿಳುನಾಡು ಯಾವತ್ತಿಗೂ ತ್ರಿಭಾಷಾ ಸೂತ್ರವನ್ನು ಒಪ್ಪಿಕೊಂಡಿಲ್ಲ ಎಂದಾಗ ಇದರಲ್ಲಿ ರಾಜಕೀಯ ಮಾಡುವಂಥ ವಿಚಾರ ಏನಿದೆ ಎಂದು ಅವರು ಪ್ರಶ್ನಿಸಿದ್ದಾರೆ.ತಮಿಳು ನಮ್ಮ ಹಕ್ಕು. ಯಾರು ರಾಜಕೀಯ ಮಾಡುತ್ತಿದ್ದಾರೆ ಎಂಬುದನ್ನು ಜನತೆ ಅರ್ಥಮಾಡಿಕೊಳ್ಳಬೇಕಿದೆ ಎಂದು ಡಿಎಂಕೆ ನಾಯಕ ಉದಯನಿಧಿ ಸ್ಟಾಲಿನ್ ಸುದ್ದಿಗಾರರಿಗೆ ತಿಳಿಸಿದರು.ಇದಕ್ಕೂ ಮುನ್ನ, ಎನ್‌ಇಪಿ ಅನುಷ್ಠಾನದ ಬಗ್ಗೆ ಬಗ್ಗೆ ಕೇಂದ್ರ ಸಚಿವ ಪ್ರಧಾನ್ ಸಿಎಂ ಸ್ಟಾಲಿನ್ ವಿರುದ್ಧ ವಾಗ್ದಾಳಿ ನಡೆಸಿದ್ದರು. ರಾಜಕೀಯ ಲಾಭಕ್ಕಾಗಿ ಪ್ರಗತಿಪರ ಸುಧಾರಣೆಗಳನ್ನು ಅಪಾಯಗಳೆಂದು ಸ್ಟಾಲಿನ್ ಬಿಂಬಿಸುತ್ತಿದ್ದಾರೆ ಎಂದು ಅವರು ಆರೋಪಿಸಿದ್ದರು.ಸ್ಟಾಲಿನ್ ಅವರಿಗೆ ಬರೆದ ಪತ್ರದಲ್ಲಿ, ತಮಿಳುನಾಡು ಸಿಎಂ ರಾಜಕೀಯ ಭಿನ್ನಾಭಿಪ್ರಾಯಗಳನ್ನು ಮೀರಿ ಹೊಸ ರಾಷ್ಟ್ರೀಯ ಶಿಕ್ಷಣ ನೀತಿಯಿಂದ ವಿದ್ಯಾರ್ಥಿಗಳಿಗೆ ಸಿಗುವಂಥ ಪ್ರಯೋಜನಗಳ ಬಗ್ಗೆ ಯೋಚಿಸಬೇಕು ಎಂದು ಪ್ರಧಾನ್ ಹೇಳಿದ್ದಾರೆ.

ವಿ ಗ್ರೂಪ್‌ನಿಂದ ಪ್ರಮೋಷನಲ್ ಗಾಲ್ಫ್ ಚಾಂಪಿಯನ್ ಶಿಪ್

ಬೆಂಗಳೂರು: ವಿ ಗ್ರೂಪ್ ಸಂಸ್ಥೆಯು ತನ್ನ ಬಹು ನಿರೀಕ್ಷಿತ ಗಾಲ್ಫ್ ಟೂರ್ನಮೆಂಟ್ ಆದ ಪ್ರಮೋಷನಲ್ ಗಾಲ್ಫ್ ಚಾಂಪಿಯನ್ ಶಿಪ್ 2025 ಅನ್ನು ಏಪ್ರಿಲ್ ತಿಂಗಳಲ್ಲಿ ಆಯೋಜಿಸುತ್ತಿದೆ. ಬೆಂಗಳೂರಿನ ಕುಮಾರ ಕೃಪಾ ರಸ್ತೆಯಲ್ಲಿರುವ ಕುಮಾರ ಕೃಪಾ ಅತಿಥಿಗೃಹದ ಎದುರಿಗೆ ಇರುವ ಬೆಂಗಳೂರು ಗಾಲ್ಫ್ ಕ್ಲಬ್ ನಲ್ಲಿ ನಡೆಯಲಿರುವ ಈ ಚಾಂಪಿಯನ್ ಶಿಪ್ ನಲ್ಲಿ ದೇಶಾದ್ಯಂತ ಇರುವ ಗಾಲ್ಫ್ ಉತ್ಸಾಹಿಗಳು ಭಾಗವಹಿಸಲಿದ್ದಾರೆ. ಏಪ್ರಿಲ್ ತಿಂಗಳ ಮೊದಲ ವಾರದಲ್ಲಿ ವಾರದ ಮಧ್ಯದ ದಿನಗಳಲ್ಲಿ ಆರಂಭಿಕ ಹಂತದ ಪಂದ್ಯಗಳು ನಡೆಯಲಿದ್ದು, ವಾರಾಂತ್ಯದಲ್ಲಿ ಅಂತಿಮ ಸುತ್ತುಗಳು ನಡೆಯಲಿದೆ.

ವಿ ಗ್ರೂಪ್ ಸಂಸ್ಥೆಯು ಆರ್ ಬಿ ಐ ಟಿ ಸಿ (ರೋಟರಿ ಬೆಂಗಳೂರು ಐಟಿ ಕಾರಿಡಾರ್) ಸಹಭಾಗಿತ್ವದಲ್ಲಿ ಈ ಗಾಲ್ಫ್ ಪಂದ್ಯಾವಳಿಯನ್ನು ಆಯೋಜಿಸುತ್ತಿದ್ದು, ಅವರ ಎಪಿಕ್ ಯೋಜನೆಗೆ (ಎಪಿಲೆಪ್ಸಿ ಪ್ರಿವೆನ್ಶನ್ ಇಂಟಿಗ್ರೇಟೆಡ್ ಕೇರ್) ಈ ಮೂಲಕ ಹಣಕಾಸು ನೆರವು ನೀಡುತ್ತಿದೆ.

ಅಧಿಕೃತ ಕ್ಲಬ್ ಗಳಲ್ಲಿ ಸದಸ್ಯತ್ವ ಪಡೆಯದವರು ಕೂಡ ಈ ಪಿಜಿಸಿ ಗಾಲ್ಫ್ ಪಂದ್ಯಾವಳಿಯಲ್ಲಿ ಭಾಗವಹಿಸಬಹುದಾಗಿದೆ. ಈ ಪಂದ್ಯಾವಳಿಯಲ್ಲಿ ಎಲ್ಲಾ ರೀತಿಯ ಕೌಶಲ್ಯ ಹೊಂದಿರುವ ಗಾಲ್ಫ್ ಆಟಗಾರರನ್ನು ಆಹ್ವಾನಿಸಲಾಗಿದೆ. ಈ ಪಂದ್ಯಾವಳಿಯ ಮೂಲಕ ಎಲ್ಲರಿಗೂ ಸೊಗಸಾದ ಗಾಲ್ಫ್ ಅನುಭವವನ್ನು ಒದಗಿಸುವುದು ನಮ್ಮ ಉದ್ದೇಶವಾಗಿದೆ.

ಪಿಜಿಸಿಯಲ್ಲಿ ಭಾಗವಹಿಸುವವರು ಅತ್ಯುತ್ತಮ ನೆಟ್ ವರ್ಕಿಂಗ್ ಹೊಂದುವ ಅವಕಾಶವನ್ನು ಪಡೆಯಬಹುದಾಗಿದೆ. ಅತ್ಯುತ್ತಮ ಸಂಪರ್ಕಗಳನ್ನು ಗಳಿಸಬಹುದಾಗಿದೆ. ಈ ಪಂದ್ಯಾವಳಿಯಲ್ಲಿ ಭಾಗವಹಿಸುವವರು ಆಕರ್ಷಕ ಬಹುಮಾನದ ಜೊತೆಗೆ ಅವಿಸ್ಮರಣೀಯ ನೆನಪುಗಳನ್ನು ತಮ್ಮೊಂದಿಗೆ ಕೊಂಡೊಯ್ಯಲಿದ್ದಾರೆ.

ಈ ಕುರಿತು ಮಾತನಾಡಿರುವ ವಿ ಗ್ರೂಪ್ (ವಿ ಜಿ ಮೈಸ್ ಮ್ಯಾನೇಜ್ ಮೆಂಟ್ ಪ್ರೈವೇಟ್ ಲಿಮಿಟೆಡ್) ನಿರ್ದೇಶಕ ವೆಂಕಟೇಶ್ ಕೆ ಆರ್ ಅವರು, ಈ ವರ್ಷದ ಚಾಂಪಿಯನ್ಶಿಪ್ ಅನ್ನು ಆಯೋಜಿಸಲು ನಾವು ಉತ್ಸುಕರಾಗಿದ್ದೇವೆ. ಸೊಗಸಾದ ಗಾಲ್ಫ್ ಪಂದ್ಯಾವಳಿಯಲ್ಲಿ ಸ್ಪರ್ಧಿಸಲು ಗಾಲ್ಫ್ ಆಟಗಾರರನ್ನು ಆಹ್ವಾನಿಸುತ್ತಿದ್ದೇವೆ. ಈ ಪಂದ್ಯಾವಳಿಯು ನಮ್ಮ ಸ್ಥಳೀಯ ಮತ್ತು ದೇಶದ ವಿವಿಧ ಭಾಗಗಳ ಗಾಲ್ಫ್ ಆಟಗಾರರ ಪ್ರತಿಭೆಯನ್ನು ಪ್ರದರ್ಶಿಸಲಿದ್ದು, ನಮ್ಮ ಸಮುದಾಯದಲ್ಲಿ ಸೌಹಾರ್ದತೆ ಮತ್ತು ಕ್ರೀಡಾ ಮನೋಭಾವವನ್ನು ಬೆಳೆಸುತ್ತದೆ ಎಂದು ಹೇಳಿದರು. ಪಂದ್ಯಾವಳಿಯ ನೋಂದಣಿ ಪ್ರಕ್ರಿಯೆ ಆರಂಭವಾಗಲಿದ್ದು, ಆಸಕ್ತರು www.thepgc.in ಗೆ ಭೇಟಿ ನೀಡುವ ಮೂಲಕ ಅಥವಾ +91 6360700180 ಅನ್ನು ಸಂಪರ್ಕಿಸುವ ಮೂಲಕ ಹೆಸರು ನೋಂದಾಯಿಸಬಹುದು.

ಶರದ್ ಪವಾರ್ ಗೌರವಿಸಿದ ಪ್ರಧಾನಿ ನರೇಂದ್ರ ಮೋದಿ

ನವದೆಹಲಿ: ಪ್ರಧಾನಿ ನರೇಂದ್ರ ಮೋದಿ ಗುರುವಾರ ದೆಹಲಿಯ ವಿಜ್ಞಾನ ಭವನದಲ್ಲಿ 98ನೇ ಅಖಿಲ ಭಾರತ ಮರಾಠಿ ಸಾಹಿತ್ಯ ಸಮ್ಮೇಳನವನ್ನ ಉದ್ಘಾಟಿಸಿದರು. ಈ ಸಮಯದಲ್ಲಿ ಪ್ರಧಾನಿ ಮೋದಿ ಅವರು ಮರಾಠಿ ಭಾಷೆ ಅಮೃತಕ್ಕಿಂತ ಸಿಹಿಯಾಗಿದೆ ಮತ್ತು ಈ ಭಾಷೆಯನ್ನ ಮಾತನಾಡಲು ಮತ್ತು ಅದರ ಹೊಸ ಪದಗಳನ್ನ ಕಲಿಯಲು ನಿರಂತರವಾಗಿ ಪ್ರಯತ್ನಿಸುತ್ತಿದ್ದೇನೆ ಎಂದು ಹೇಳಿದರು. ಪ್ರಧಾನಿ ಮೋದಿ ಅವರೊಂದಿಗೆ ಶರದ್ ಪವಾರ್ ಕೂಡ ಈ ಸಮ್ಮೇಳನದಲ್ಲಿ ಭಾಗವಹಿಸಿದ್ದರು. ಶರದ್ ಪವಾರ್ ಸಮ್ಮೇಳನಕ್ಕೆ ಬಂದಾಗ, ಪ್ರಧಾನಿ ಮೋದಿ ಅವರನ್ನ ಗೌರವದಿಂದ ಸ್ವಾಗತಿಸಿದರು.

ಪ್ರಧಾನಿ ಮೋದಿ ಶರದ್ ಪವಾರ್ ಅವರ ಲೋಟದಲ್ಲಿ ನೀರು ತುಂಬಿಸಿದ ಪ್ರಧಾನಿ.! ಪ್ರಧಾನಿ ಮೋದಿಯವರ ವಿಡಿಯೋ ಸಾಮಾಜಿಕ ಮಾಧ್ಯಮದಲ್ಲಿ ವೈರಲ್ ಆಗಿದೆ. ಈ ವಿಡಿಯೋ ದೆಹಲಿಯ ವಿಜ್ಞಾನ ಭವನದಲ್ಲಿ ನಡೆದ 98ನೇ ಅಖಿಲ ಭಾರತ ಮರಾಠಿ ಸಾಹಿತ್ಯ ಸಮ್ಮೇಳನದ ಉದ್ಘಾಟನೆಯ ವಿಡಿಯೋ. ಈ ಸಮಯದಲ್ಲಿ, ಪ್ರಧಾನಿ ಮೋದಿ ಮತ್ತು ಶರದ್ ಪವಾರ್ ಅವರ ಕುರ್ಚಿಗಳನ್ನ

ಪರಸ್ಪರ ಹತ್ತಿರ ಇರಿಸಲಾಗಿತ್ತು, ಶರದ್ ಪವಾರ್ ತಮ್ಮ ಕುರ್ಚಿಯ ಮೇಲೆ ಕುಳಿತುಕೊಳ್ಳಲು ಮುಂದಾದಾಗ, ಪ್ರಧಾನಿ ಮೋದಿ ಅವರಿಗಾಗಿ ಕುರ್ಚಿಯನ್ನ ಸರಿ ಮಾಡಿದರು. ಇದಾದ ನಂತರ, ಪ್ರಧಾನಿ ನರೇಂದ್ರ ಮೋದಿ ಒಂದು ಲೋಟದಲ್ಲಿ ನೀರು ತುಂಬಿಸಿ ಶರದ್ ಪವಾರ್ ಕಡೆಗೆ ಇಡುತ್ತಿರುವು ಕಂಡುಬಂದಿತು. ಪ್ರಧಾನ ಮಂತ್ರಿಯವರ ಈ ಶೈಲಿಯ ನಂತರ, ಇಡೀ ಸಭಾಂಗಣವು ಚಪ್ಪಾಳೆಯಿಂದ ಪ್ರತಿಧ್ವನಿಸಿತು.

ಯುಪಿಯಿಂದ ಇಸ್ರೇಲ್‌ಗೆ 5,600 ಕಾರ್ಮಿಕರ ರವಾನೆ

ಲಕ್ನೋ(ಉತ್ತರ ಪ್ರದೇಶ): ಇಸ್ರೇಲ್ನಲ್ಲಿ ಕಟ್ಟಡ ಕಾರ್ಮಿಕರು ಸೇರಿದಂತೆ ವಿವಿಧ ವಲಯಗಳಲ್ಲಿ ಕೆಲಸ ಮಾಡಲು ಉತ್ತರ ಪ್ರದೇಶದಿಂದ 5,600 ಕಾರ್ಮಿಕರನ್ನು ಈಗಾಗಲೇ ಕಳುಹಿಸಲಾಗಿದ್ದು, ಮತ್ತೆ 5,000 ಕಾರ್ಮಿಕರನ್ನು ಕಳುಹಿಸುವ ಕಾರ್ಯ ಪ್ರಗತಿಯಲ್ಲಿದೆ ಎಂದು ಕಾರ್ಮಿಕ ಮತ್ತು ಉದ್ಯೋಗ ಸಚಿವ ಅನಿಲ್ ರಾಜ್ಬರ್ ಇಂದು ವಿಧಾನಸಭೆಯಲ್ಲಿ ತಿಳಿಸಿದ್ದಾರೆ. ಸಮಾಜವಾದಿ ಪಕ್ಷದ ಶಾಸಕ ಪ್ರಭು ನಾರಾಯಣ್ ಯಾದವ್ ಅವರ ಲಿಖಿತ ಪ್ರಶ್ನೆಗೆ ಉತ್ತರಿಸಿದ ಸಚಿವರು, ಸಾಗರೋತ್ತರ ಕಾರ್ಮಿಕರ ಉದ್ಯೋಗಾವಕಾಶ ರಾಜ್ಯದ ಆರ್ಥಿಕತೆಯ ಮೇಲೆ ಧನಾತ್ಮಕ ಪರಿಣಾಮ ಬೀರುತ್ತದೆ ಎಂದರು. ಇಸ್ರೇಲ್ನಲ್ಲಿ ನಮ್ಮ ಕಾರ್ಮಿಕರ ಕೊಡುಗೆ ಗಣನೀಯ. ಇದು ರಾಜ್ಯದ ಆರ್ಥಿಕತೆ ಮೇಲೂ ಒಳ್ಳೆಯ ಪರಿಣಾಮ ಬೀರುತ್ತಿದೆ. ವಾರ್ಷಿಕವಾಗಿ 1,000 ಕೋಟಿ ರೂ ವಿದೇಶಿ ಹಣವನ್ನು ಕಾರ್ಮಿಕರು ತಮ್ಮ ಕುಟುಂಬಗಳಿಗೆ ಕಳುಹಿಸುತ್ತಿದ್ದಾರೆ. ಇಸ್ರೇಲ್ನಲ್ಲಿ 11,000 ಪಾಲನೆ (ಕೇರ್‌ಗಿವರ್) ಕಾರ್ಮಿಕರಿಗೂ ಬೇಡಿಕೆ ಇದೆ ಎಂದರು. ಸಾಗರೋತ್ತರ ಪ್ರದೇಶದಲ್ಲಿ ಉದ್ಯೋಗಾವಕಾಶಕ್ಕಾಗಿ ಅರ್ಜಿ ಸಲ್ಲಿಸುವ ವಿಧಾನವನ್ನು ರಾಜ್ಯದಲ್ಲಿ ಸುಗಮಗೊಳಿಸಲಾಗುತ್ತಿದೆ. ಹಾಗೆಯೇ ಜರ್ಮನಿಯಲ್ಲಿ ತಿಂಗಳಿಗೆ 2.5 ಲಕ್ಷ ರೂ ಸಂಭಾವನೆ ಒದಗಿಸುವ 5,000 ನರ್ಸ್‌ಗಳಿಗೆ ಬೇಡಿಕೆ ಇದೆ. ಜಪಾನ್ನಲ್ಲೂ ಕೂಡ ಮಾಸಿಕ 1.25 ಲಕ್ಷ ರೂ ವೇತನದ 12,000 ಕೇರ್‌ಗಿವರ್ಗೆ ಬೇಡಿಕೆ ಇದೆ. ಈ ಅರ್ಜಿಗಳ ಪರಿಶೀಲನಾ ಕಾರ್ಯ ನಡೆಯುತ್ತಿದ್ದು, ರಾಜ್ಯ ಕೌಶಲ್ಯವಿರುವ ಕಾರ್ಮಿಕರೊಂದಿಗೆ ಈ ಬೇಡಿಕೆ ಪೂರೈಸಲು ಮುಂದಾಗಿದೆ ಎಂದು ಹೇಳಿದರು.

ಅಮೆರಿಕದ ಎಫ್‌ಬಿಐಗೆ ಕಾಶ್ ಪಟೇಲ್ ಬಾಸ್ ನೇಮಕ

ವಾಷಿಂಗ್ಟನ್: ಅಮೆರಿಕದ ತನಿಖಾ ಸಂಸ್ಥೆ ಫೆಡರಲ್ ಬ್ಯುರೋ ಆಫ್ ಇನ್‌ವೆಸ್ಟಿಗೇಷನ್ ನಿರ್ದೇಶಕರಾಗಿ ಭಾರತ ಮೂಲದ ಕಾಶ್ ಪಟೇಲ್ ನೇಮಕಗೊಂಡಿದ್ದಾರೆ. ಎಫ್ ಬಿಐನ 9ನೇ ನಿರ್ದೇಶಕರಾಗಿ ಕಾಶ್ ಪಟೇಲ್ ಅವರನ್ನು ನೇಮಕಗೊಳಿಸಿ ಅಧ್ಯಕ್ಷ ಡೊನಾಲ್ಡ್ ಟ್ರಂಪ್ ಆದೇಶಕ್ಕೆ ಸಹಿ ಹಾಕಿದ್ದಾರೆ. ಈ ಮಾಹಿತಿಯನ್ನು ಶ್ವೇತಭವನದ ಅಧಿಕಾರಿ ಡಾನ್ ಸ್ಕ್ಯಾವಿನೋ ತಮ್ಮ ಎಕ್ಸ್ ಖಾತೆಯಲ್ಲಿ ಹಂಚಿಕೊಂಡಿದ್ದಾರೆ.

ಆದೇಶದ ಬೆನ್ನಲ್ಲೇ ಭಾರತೀಯ ಮೂಲದ ಕಾಶ್ ಪಟೇಲ್, ಟ್ರಂಪ್ ಸರ್ಕಾರಕ್ಕೆ ಧನ್ಯವಾದ ಹೇಳಿದ್ದಾರೆ. ಎಫ್‌ಬಿಐನ 9ನೇ ನಿರ್ದೇಶಕನಾಗಿದ್ದಕ್ಕೆ ನನಗೆ ಗೌರವವಿದೆ. ನಿಮ್ಮ ಅಚಲವಾದ ವಿಶ್ವಾಸ ಮತ್ತು ಬೆಂಬಲಕ್ಕಾಗಿ ಟ್ರಂಪ್ ಹಾಗೂ ಅಟಾರ್ನಿ ಜನರಲ್ ಬೋಂಡಿ ಅವರಿಗೆ ಧನ್ಯವಾದ ತಿಳಿಸುತ್ತೇನೆ ಎಂದು ಎಕ್ಸ್‌ನಲ್ಲಿ ಬರೆದುಕೊಂಡಿದ್ದಾರೆ.

ಎಫ್‌ಬಿಐ ಒಂದು ಪರಂಪರೆಯನ್ನು ಹೊಂದಿದೆ.

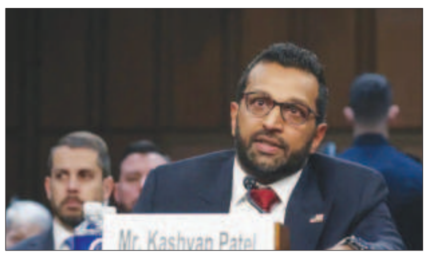

ಆದ್ರೆ ಇತ್ತೀಚಿನ ದಿನಗಳಲ್ಲಿ ನಮ್ಮ ನ್ಯಾಯ ವ್ಯವಸ್ಥೆಯು ಸಾರ್ವಜನಿಕ ನಂಬಿಕೆಯನ್ನು ಕಳೆದುಕೊಂಡಿದೆ, ಈ ಬೆಳವಣಿಗೆ ಇಂದೇ ಕೊನೆಗೊಳ್ಳಬೇಕು. ಅಮೆರಿಕನ್ನರು ಹೆಮ್ಮೆ ಪಡುವಂತೆ ಎಫ್‌ಬಿಐ ಅನ್ನು ಮರುನಿರ್ಮಾಣ ಮಾಡುವ ಕೆಲಸವನ್ನು ನಾವು ಮಾಡುತ್ತೇವೆ ಎಂದು ಸಂಕಲ್ಪ ಮಾಡೋಣ. ಅಲ್ಲದೇ ಇದನ್ನು ನಮ್ಮ ಎಚ್ಚರಿಕೆ ಎಂದೇ ಭಾವಿಸಿ ಅಮೆರಿಕನ್ನರಿಗೆ ಹಾನಿ ಮಾಡಲು ಬಯಸುವವರು ಯಾವುದೇ ಮೂಲೆಯಲ್ಲಿದ್ದರೂ ಹುಡುಕಿ ಬೇಟೆಯಾಡುತ್ತೇವೆ ಎಂದು ವಾರ್ನಿಂಗ್ ಕೊಟ್ಟಿದ್ದಾರೆ.

ದಿದ್ದಾರೆ. ಇದನ್ನೂ ಓದಿ: ಪನಾಮದಲ್ಲಿ ಬಂಧಿಯಾಗಿರುವ ಭಾರತೀಯ ವಲಸಿಗರು ಸೇಫ್ ? ರಾಯಭಾರ ಕಚೇರಿ ಮಾಹಿತಿ

ಇದಕ್ಕೂ ಮುನ್ನ ಫ್ಲೋರಿಡಾದಲ್ಲಿ ವಕೀಲರಾಗಿ ಕೆಲಸ ಮಾಡಿದ್ದರು, ರಾಜ್ಯ ಮತ್ತು ಫೆಡರಲ್ ನ್ಯಾಯಾಲಯಗಳಲ್ಲಿ ಗ್ರಾಹಕರನ್ನು ರಕ್ಷಿಸುವ ಕೆಲಸದಲ್ಲಿ ತೊಡಗಿದರು. ನಂತರ ನ್ಯಾಯಾಂಗ ಇಲಾಖೆಯ ಪ್ರಾಸಿಕ್ಯೂಟರ್ ಆಗಿ ಸೇರಿಕೊಂಡರು. ಪೂರ್ವ ಆಫ್ರಿಕಾ ಮತ್ತು ಯುನೈಟೆಡ್ ಸ್ಟೇಟ್ಸ್‌ನಾದ್ಯಂತ ನಡೆಯುತ್ತಿದ್ದ ಅಂತರರಾಷ್ಟ್ರೀಯ ಭಯೋತ್ಪಾದನೆ ಪ್ರಕರಣಗಳನ್ನು ನಿರ್ವಹಿಸಿದ್ದರು.

ಮುಂಬೈ ಕೊಳೆಗೇರಿ ಪುನರ್ವಸತಿ ಪ್ರಾಧಿಕಾರದ ಯೋಜನೆಗಳಲ್ಲಿ 'ವಸತಿ ಜಿಹಾದ್': ಶಿವಸೇನಾ ನಾಯಕ ಆರೋಪ

ಮುಂಬೈ: ಮುಂಬೈನ ಕೊಳೆಗೇರಿ ಅಭಿವೃದ್ಧಿ ಸಂಸ್ಥೆಯಾದ ಕೊಳೆಗೇರಿ ಪುನರ್ವಸತಿ ಪ್ರಾಧಿಕಾರದ ಯೋಜನೆಗಳಲ್ಲಿ ವಸತಿ ಜಿಹಾದ್ ನಡೆಯುತ್ತಿದೆ ಎಂದು ಆರೋಪಿಸಿರುವ ಶಿವಸೇನಾ ನಾಯಕ ಸಂಜಯ್ ನಿರುಪಮ್ ಅವರು ಮಹಾರಾಷ್ಟ್ರ ವಸತಿ ಸಚಿವರೂ ಆಗಿರುವ ಡಿಸಿಎಂ ಏಕನಾಥ್ ಶಿಂಧೆ ಮತ್ತು ಕೊಳೆಗೇರಿ ಪುನರ್ವಸತಿ ಪ್ರಾಧಿಕಾರದ ಆಯುಕ್ತರಿಗೆ ಪತ್ರ ಬರೆದಿದ್ದಾರೆ. ಎಸ್‌ಆರ್‌ಎ ಯೋಜನೆಗಳಲ್ಲಿ ಕೆಲವು ಮುಸ್ಲಿಂ ಡೆವಲಪರ್‌ಗಳು ಹಿಂದೂಗಳು ಸಲ್ಲಿಸುವ ಅರ್ಜಿಗಳನ್ನು ತಿರಸ್ಕರಿಸುತ್ತಿದ್ದಾರೆ. ಅವರು ಎಸ್‌ಆರ್‌ಎ ಫ್ಲಾಟ್‌ಗಳು ಅಥವಾ ಅಂಗಡಿಗಳು ಪಡೆಯಲು ಅನರ್ಹರು ಎಂದು ಹೇಳುತ್ತಿದ್ದಾರೆ. ಒಂದು ಸಮುದಾಯಕ್ಕೆ ಯೋಜನೆಗಳನ್ನು ನೀಡುವ ಮೂಲಕ 'ವಸತಿ ಜಿಹಾದ್' ಅನ್ನು ಜಾರಿಗೆ ತರುತ್ತಿದ್ದಾರೆ. ಕೆಲವು ಪ್ರದೇಶಗಳ ಜನಸಂಖ್ಯೆಯನ್ನು ಬದಲಾಯಿಸಲು ಪ್ರಯತ್ನಿಸುತ್ತಿದ್ದಾರೆ ಎಂದು ನಿರುಪಮ್ ಪತ್ರದಲ್ಲಿ ಆರೋಪಿಸಿದ್ದಾರೆ. ದೆಹಲಿ ವಿಧಾನಸಭಾ ಚುನಾವಣೆಯಲ್ಲಿ ಪ್ರಧಾನಿ ಮೋದಿ ನೇತೃತ್ವದ ಬಿಜೆಪಿಯ ಗೆಲುವನ್ನು ಶ್ಲಾಘಿಸಿದ ಸಂಜಯ್ ನಿರುಪಮ್, ರಾಷ್ಟ್ರ ರಾಜಧಾನಿಯಲ್ಲಿ ಐತಿಹಾಸಿಕ ಅಧಿಕಾರ ಬದಲಾವಣೆಯಾಗಿದೆ ಎಂದು ಹೇಳಿದರು. ಗೆಲುವಿಗೆ ಅರವಿಂದ್ ಕೇಜ್ರಿವಾಲ್ ನೇತೃತ್ವದ ಆಪ್ ಪಕ್ಷದ ದುರಾಡಳಿತ ಕಾರಣ ಎಂದು ತಿಳಿಸಿದ್ದಾರೆ. ದೆಹಲಿಯಲ್ಲಿ ಐತಿಹಾಸಿಕ ಅಧಿಕಾರ ಬದಲಾವಣೆ ನಡೆದಿದೆ. ಪ್ರಧಾನಿ ನರೇಂದ್ರ ಮೋದಿಯವರ ನೇತೃತ್ವದಲ್ಲಿ ಬಿಜೆಪಿ ಪರಿಣಾಮಕಾರಿ ಮತ್ತು ಯಶಸ್ವಿ ಚುನಾವಣಾ ಪ್ರಚಾರವನ್ನು ನಡೆಸಿತು. ಇದರ ಪರಿಣಾಮವಾಗಿ ಎಎಪಿ ಮುಖ್ಯಸ್ಥ ಅರವಿಂದ್ ಕೇಜ್ರಿವಾಲ್ ನೇತೃತ್ವದ ದುರಾಡಳಿತ ಕೊನೆಗೊಂಡಿತು ಎಂದು ನಿರುಪಮ್ ಹೇಳಿದ್ದಾರೆ.

ಕ್ಲಾಸ್‌ಮೆಟ್‌ಗೆ ಗುಂಡಿಕ್ಕಿ ಹತ್ಯೆ ಮಾಡಿದ 10ನೇ ತರಗತಿ ವಿದ್ಯಾರ್ಥಿ!

ರೋಹ್ತಾಸ್: ಬಿಹಾರದ ರೋಹ್ತಾಸ್ ಜಿಲ್ಲೆಯಲ್ಲಿ ಶುಕ್ರವಾರ ಎರಡು ವಿದ್ಯಾರ್ಥಿ ಗುಂಪುಗಳ ನಡುವೆ ನಡೆದ ಘರ್ಷಣೆಯಲ್ಲಿ ಒಬ್ಬ ಅಪ್ರಾಪ್ತ ಬಾಲಕ ಗುಂಡೇಟಿನಿಂದ ಸಾವನ್ನಪ್ಪಿದ್ದಾನೆ ಮತ್ತು ಇನ್ನೊಬ್ಬನಿಗೆ ಗಾಯಗಳಾಗಿವೆ ಎಂದು ಪೊಲೀಸರು ತಿಳಿಸಿದ್ದಾರೆ.

ಗುಂಡೇಟಿನಿಂದ ಗಂಭೀರವಾಗಿ ಗಾಯಗೊಂಡಿದ್ದ 10ನೇ ತರಗತಿಯ ವಿದ್ಯಾರ್ಥಿ ಅಮಿತ್ ಕುಮಾರ್ ಚಿಕಿತ್ಸೆ ಫಲಕಾರಿಯಾಗದೆ ಆಸ್ಪತ್ರೆಯಲ್ಲಿ ಸಾವನ್ನಪ್ಪಿದ್ದಾನೆ ಮತ್ತು ಗುಂಡು ಹಾರಿಸಿದ ಆತನ ಕ್ಲಾಸ್‌ಮೆಟ್ ನನ್ನು ಬಂಧಿಸಲಾಗಿದೆ ಎಂದು ಪೊಲೀಸ್ ವರಿಷ್ಠಾಧಿಕಾರಿ ರೌಶನ್ ಕುಮಾರ್ ಹೇಳಿದ್ದಾರೆ.

ಗುರುವಾರ ಸಸಾರಾಮ್‌ನ ಪರೀಕ್ಷಾ ಕೇಂದ್ರದೊಳಗೆ ವಿದ್ಯಾರ್ಥಿಗಳ ಎರಡು ಗುಂಪಿನ ನಡುವೆ ವಾಗ್ವಾದ ನಡೆದಿದೆ ಎಂದು ಪ್ರಾಥಮಿಕ ತನಿಖೆಯಿಂದ ತಿಳಿದುಬಂದಿದೆ. ಅಮಿತ್ ಮತ್ತು ಇನ್ನೊಬ್ಬ ವಿದ್ಯಾರ್ಥಿ ಸಂಜಿತ್ ಕುಮಾರ್ ಆಟೋರಿಕ್ಷಾದಲ್ಲಿ ಮನೆಗೆ ಹಿಂತಿರುಗುತ್ತಿದ್ದಾಗ, ಅವರ ಕ್ಲಾಸ್ ಮೆಟ್ ಒಬ್ಬ ಅವರನ್ನು ತಡೆದು ಅವರ ಮೇಲೆ ಗುಂಡು ಹಾರಿಸಿ ಪರಾರಿಯಾಗಿದ್ದಾರೆ ಎಂದು ಕುಮಾರ್ ತಿಳಿಸಿದ್ದಾರೆ.

ತಕ್ಷಣ ಪೊಲೀಸ್ ತಂಡ ಸ್ಥಳಕ್ಕೆ ತೆರಳಿ ವಿದ್ಯಾರ್ಥಿಗಳನ್ನು ಹತ್ತಿರದ ಸರ್ಕಾರಿ ಆಸ್ಪತ್ರೆಗೆ ಕರೆದೊಯ್ದಿದ್ದಾರೆ.

ಚಿಕಿತ್ಸೆಯ ಸಮಯದಲ್ಲಿ ಅಮಿತ್ ಸಾವನ್ನಪ್ಪಿದ್ದು, ಮತ್ತೊಬ್ಬ ವಿದ್ಯಾರ್ಥಿ ಸಜ್ನಿತ್ ಆರೋಗ್ಯ ಸ್ಥಿರವಾಗಿದೆ ಎಂದು ವರದಿಯಾಗಿದೆ.

ಈ ಸಂಬಂಧ ಪ್ರಕರಣ ದಾಖಲಿಸಲಾಗಿದ್ದು, ತನ್ನ ಸಹಪಾಠಿಗಳ ಮೇಲೆ ಗುಂಡು ಹಾರಿಸಿದ ಅಪ್ರಾಪ್ತ ಬಾಲಕನನ್ನು ಬಂಧಿಸಲಾಗಿದೆ ಮತ್ತು ಹೆಚ್ಚಿನ ತನಿಖೆ ನಡೆಯುತ್ತಿದೆ ಎಂದು ಎಸ್‌ಪಿ ತಿಳಿಸಿದ್ದಾರೆ.

ಉತ್ತರಾಖಂಡ ವಿಧಾನಸಭೆಯಲ್ಲಿ 2018ರ ಭೂ ಕಾನೂನನ್ನು ರದ್ದುಪಡಿಸುವ ಐತಿಹಾಸಿಕ ತಿದ್ದುಪಡಿ ಮಸೂದೆ ಅಂಗೀಕಾರ!

ಉತ್ತರಾಖಂಡ್: ವಿಧಾನಸಭೆಯ ಬಜೆಟ್ ಅಧಿವೇಶನದಲ್ಲಿ, ಧಾಮಿ ಸರ್ಕಾರವು ಭೂ ಕಾನೂನನ್ನು ಅಂಗೀಕರಿಸಿದೆ. ಉತ್ತರಾಖಂಡ ಮತ್ತು ಉತ್ತರ ಪ್ರದೇಶ ಜಮೀನ್ದಾರಿ ರದ್ದತಿ ಮತ್ತು ಭೂ ಸುಧಾರಣಾ ತಿದ್ದುಪಡಿ ಮಸೂದೆ 2025 ಅನ್ನು ಸದನದಲ್ಲಿ ಮಂಡಿಸಿದ ಕೇವಲ 30 ನಿಮಿಷಗಳಲ್ಲೇ ಅಂಗೀಕರಿಸಲಾಯಿತು. ಸ್ಪೀಕರ್ ಮಸೂದೆ ಅಂಗೀಕಾರವನ್ನು ಘೋಷಿಸಿದ ತಕ್ಷಣ, ಆಡಳಿತ ಪಕ್ಷದ ಸದಸ್ಯರು ಮೇಜುಗಳನ್ನು ತಟ್ಟುವ ಮೂಲಕ ಅದನ್ನು ಸ್ವಾಗತಿಸಿದರು.

ಅಚ್ಚರಿಯ ಸಂಗತಿಯೆಂದರೆ, ವಿರೋಧ ಪಕ್ಷದ ಕಾಂಗ್ರೆಸ್ ಸದಸ್ಯರು ಮಸೂದೆಯ ಬಗ್ಗೆ ಆಳವಾದ ಚರ್ಚೆಗೆ ಒತ್ತಾಯಿಸಲಿಲ್ಲ. ಔಪಚಾರಿಕವಾಗಿ, ಮಸೂದೆಯನ್ನು ಆಯ್ಕೆ ಸಮಿತಿಗೆ ಕಳುಹಿಸಲು ಪ್ರಸ್ತಾಪಿಸಲಾಗಿತ್ತು. ಆದರೆ ಸಂಖ್ಯಾಬಲದ ಕೊರತೆಯಿಂದಾಗಿ ಪ್ರಸ್ತಾವನೆಯನ್ನು ತಿರಸ್ಕರಿಸಲಾಯಿತು. ಈ ರೀತಿಯಾಗಿ ಧಾಮಿ ಸರ್ಕಾರವು ಭೂ ಕಾನೂನನ್ನು ಅಂಗೀಕರಿಸುವಲ್ಲಿ ಯಶಸ್ವಿಯಾಯಿತು. ಈ ಸಂದರ್ಭದಲ್ಲಿ, ಉತ್ತರಾಖಂಡ ಭೂ ಕಾನೂನಿಗೆ ಸಂಬಂಧಿಸಿದಂತೆ ಉತ್ತರ ಪ್ರದೇಶ ಜಮೀನ್ದಾರಿ ಮಸೂದೆ 2025 ಅನ್ನು ಸಿಎಂ ಧಾಮಿ ಸದನದಲ್ಲಿ ಮಂಡಿಸಿದರು. ಕಾನೂನಿನಲ್ಲಿ ಮಾಡಲಾದ ತಿದ್ದುಪಡಿಗಳ ಬಗ್ಗೆ ಮಾಹಿತಿ ನೀಡಿದರು. ತಮ್ಮ ಸರ್ಕಾರ ಐತಿಹಾಸಿಕ ನಿರ್ಧಾರಗಳನ್ನು ತೆಗೆದುಕೊಂಡಿದೆ. ಜನರ ಭಾವನೆಗಳಿಗೆ ಅನುಗುಣವಾಗಿ ಉತ್ತರಾಖಂಡದ ಸಂಪನ್ಮೂಲಗಳನ್ನು ಭೂ ಮಾಫಿಯಾದಿಂದ ಉಳಿಸಲು ಪ್ರಯತ್ನಗಳು ನಡೆಯುತ್ತಿವೆ ಎಂದು ಸಿಎಂ ಧಾಮಿ ಹೇಳಿದರು.

ಉತ್ತರಾಖಂಡವು ಗುಡ್ಡಗಾಡು ಪ್ರದೇಶಗಳ ಜೊತೆಗೆ ಬಯಲು ಪ್ರದೇಶಗಳನ್ನು ಹೊಂದಿದೆ ಎಂದು ಸಿಎಂ ಧಾಮಿ ಹೇಳಿದರು. ಯಾರ ಭೌಗೋಳಿಕ ಪರಿಸ್ಥಿತಿಗಳು ವಿಭಿನ್ನವಾಗಿವೆ. ಇದರೊಂದಿಗೆ, ಹೂಡಿಕೆದಾರರನ್ನು ಸಹ ಗಮನದಲ್ಲಿಟ್ಟುಕೊಳ್ಳಲಾಗುತ್ತಿದೆ. ಈ ಎಲ್ಲಾ ವಿಷಯಗಳನ್ನು ಸೇರಿಸಿಕೊಂಡು ಸರ್ಕಾರ ಭೂ ಸುಧಾರಣೆಗೆ ಅಡಿಪಾಯ ಹಾಕಿದೆ. ಇದು ಆರಂಭ ಎಂದು ಸಿಎಂ ಧಾಮಿ ಹೇಳಿದರು. ಇದಾದ ನಂತರ, ಅದರ ಮೇಲೆ ಹೆಚ್ಚಿನ ಕೆಲಸ ಮಾಡಲಾಗುವುದು. ಕಳೆದ ಕೆಲವು ವರ್ಷಗಳಿಂದ ಹೊರಗಿನವರು ಬಳಸದೇ ಇರುವ ಭೂಮಿಯನ್ನು ಖರೀದಿಸಿದ್ದಾರೆ ಎಂದು ಮುಖ್ಯಮಂತ್ರಿ ಹೇಳಿದರು. ಈ ಕಾನೂನು ಜಾರಿಗೆ ಬಂದ ನಂತರ ಈ ಸಮಸ್ಯೆ ಉದ್ಭವಿಸುವುದಿಲ್ಲ. ಇದು ಭೂ ಮಾಫಿಯಾವನ್ನು ಗುರುತಿಸಲು ಸಹಾಯ ಮಾಡುತ್ತದೆ. ಅತಿಕ್ರಮಣವನ್ನು ತೆಗೆದುಹಾಕಲು ರಾಜ್ಯ ಸರ್ಕಾರ ನಿರಂತರವಾಗಿ ಕೆಲಸ ಮಾಡುತ್ತಿದೆ ಎಂದು ಸಿಎಂ ಧಾಮಿ ಹೇಳಿದರು.

ಇವಾಲ್ವ್‌ನ 9ನೇ ಆವೃತ್ತಿಗೆ ಆ್ಯಕ್ಸಿಸ್ ಬ್ಯಾಂಕ್ ಆತಿಥ್ಯ

ಬೆಂಗಳೂರು: ದೇಶದ ಖಾಸಗಿ ವಲಯದ ಅತಿದೊಡ್ಡ ಬ್ಯಾಂಕ್ಗಳಲ್ಲಿ ಒಂದಾಗಿರುವ ಆ್ಯಕ್ಸಿಸ್ ಬ್ಯಾಂಕ್, ಸೂಕ್ಷ್ಮ, ಸಣ್ಣ ಮತ್ತು ಮಧ್ಯಮ ಉದ್ಯಮಗಳಿಗೆ (ಎಂಎಸ್‌ಎಂಇ) ತನ್ನ ಪ್ರಮುಖ ಜ್ಞಾನ ಹಂಚಿಕೊಳ್ಳುವ ವಿಚಾರಗೋಷ್ಠಿ 'ಇವಾಲ್ವ್'ನ (ವಿಕಸನ ಸರಣಿ) 9ನೇ ಆವೃತ್ತಿಯನ್ನು ಬೆಂಗಳೂರಿನಲ್ಲಿ ಆಯೋಜಿಸಿತ್ತು.

'ಹೊಸ ಯುಗದ ವಹಿವಾಟು; ಭವಿಷ್ಯಕ್ಕೆ ಸನ್ನದ್ಧ ಎಂಎಸ್‌ಎಂಇಗಳು' ವಿಷಯಕ್ಕೆ ಸಂಬಂಧಿಸಿದ ಇವಾಲ್ವ್‌ನ 9ನೇ ಆವೃತ್ತಿಯು ಗಮನಾರ್ಹವಾಗಿ ಬದಲಾಗುತ್ತಿರುವ ಉದ್ದಿಮೆ ಲೋಕದಲ್ಲಿ ನಾವೀನ್ಯತೆ, ಡಿಜಿಟಲ್ ಅಳವಡಿಕೆ ಮತ್ತು ಕಾರ್ಯಾಚರಣೆಯ ಕ್ಷಮತೆ ಅಳವಡಿಸಿಕೊಳ್ಳುವ ಮಹತ್ವದ ಮೇಲೆ ಬೆಳಕು ಚೆಲ್ಲಿತು. ಆ್ಯಕ್ಸಿಸ್ ಬ್ಯಾಂಕ್ನ ವಾಣಿಜ್ಯ ಬ್ಯಾಂಕಿಂಗ್ ವಿಭಾಗದ ಮುಖ್ಯಸ್ಥ ವಿಜಯ್ ಶೆಟ್ಟಿ, ಆ?ಯಕ್ಸಿಸ್ ಬ್ಯಾಂಕ್ನ ಕಾರ್ಯನಿರ್ವಾಹಕ ಉಪಾಧ್ಯಕ್ಷೆ ಮತ್ತು - ದಕ್ಷಿಣ 1ರ ಪ್ರಾದೇಶಿಕ ಬ್ರ್ಯಾಂಚ್ ಬ್ಯಾಂಕಿಂಗ್ ಮುಖ್ಯಸ್ಥೆ ಶ್ರೀಮತಿ ವೈಶಾಖಿ ಬ್ಯಾನರ್ಜಿ ಮತ್ತು ಆ್ಯಕ್ಸಿಸ್ ಬ್ಯಾಂಕಿನ ಖಜಾನೆ ಮಾರುಕಟ್ಟೆ ಮಾರಾಟ ವಿಭಾಗದ ಕಾರ್ಯನಿರ್ವಾಹಕ ಉಪಾಧ್ಯಕ್ಷ ಮತ್ತು ಮುಖ್ಯಸ್ಥ ಬೃಜೇಶ್ ಚಾಲಿಲ್ ಅವರು ಈ ವಿಚಾರ ಸಂಕಿರಣ ಉದ್ದೇಶಿಸಿ ಮಾತನಾಡಿದರು.

ಆ್ಯಕ್ಸಿಸ್ ಬ್ಯಾಂಕ್ನ ಮಿಡ್ ಕಾರ್ಪೊರೇಟ್ಸ್ ಗ್ರೂಪ್ನ ಅಧ್ಯಕ್ಷ ಮತ್ತು ಮುಖ್ಯಸ್ಥ ಪ್ರಶಾಂತ್ ಟಿ.ಎಸ್ ಅವರು ನಿರ್ವಹಿಸಿದ ಈ ಗುಂಪು ಚರ್ಚೆಯಲ್ಲಿ, ಅಂಕಿತ್ ಗ್ರೂಪ್ನ ಅಧ್ಯಕ್ಷ ಮತ್ತು

ಸಿಇಒ ಅಂಕಿತ್ ಪಟೇಲ್, ಸಿಂಬಿಯೊ ಜೆನೆರಿಕ್ಸ್ ಇಂಡಿಯಾ ಪ್ರೈವೇಟ್ ಲಿಮಿಟೆಡ್ನ ಪ್ರವರ್ತಕ, ವ್ಯವಸ್ಥಾಪಕ ನಿರ್ದೇಶಕ ಮತ್ತು ಸಿಇಒ ಆಕಾಶ್ ಪುರಾಣಿಕ್ ಮತ್ತು ನಾಮಧಾರಿ ಗ್ರೂಪ್ನ ಸಿಇಒ ಗುರುಮುಖ್ ಸಿಂಗ್ ರೂಪ್ರಾ ಅವರು ಸೇರಿದಂತೆ ಇತರ ಪ್ರಮುಖರು ಭಾಗವಹಿಸಿದ್ದರು. ಇವರೆಲ್ಲ ಎಂಎಸ್‌ಎಂಇ ವಲಯದ ಬಗೆಗಿನ ತಮ್ಮ ಅಮೂಲ್ಯವಾದ ಒಳನೋಟಗಳನ್ನು ಈ ಸಂವಾದದಲ್ಲಿ ಹಂಚಿಕೊಂಡರು. ಈ ಕಾರ್ಯಕ್ರಮದಲ್ಲಿ ಸಣ್ಣ ಮತ್ತು ಮಧ್ಯಮ ಉದ್ಯಮ ವಲಯದ 150ಕ್ಕೂ ಹೆಚ್ಚು ಉದ್ಯಮಿಗಳು ಭಾಗವಹಿಸಿದ್ದರು.

ಈ ತಿಳಿವಳಿಕೆ ಹಂಚಿಕೊಳ್ಳುವ ಉಪಕ್ರಮದ ಮೂಲಕ ಆ್ಯಕ್ಸಿಸ್ ಬ್ಯಾಂಕ್, ಉದ್ಯಮಿಗಳಿಗೆ ಅವರ ವಹಿವಾಟಿನ ಕಾರ್ಯಾಚರಣೆಗಳನ್ನು ಸುಗಮಗೊಳಿಸಲು, ಸ್ಪರ್ಧಾತ್ಮಕತೆ ಹೆಚ್ಚಿಸಲು ಮತ್ತು ಮಾರುಕಟ್ಟೆಯಲ್ಲಿನ ಅವರ ಉಪಸ್ಥಿತಿಯನ್ನು ವಿಸ್ತರಿಸಲು ನೆರವಾಗುವ ಪರಿಹಾರಗಳನ್ನು ಒದಗಿಸಿತು.

ಇಸ್ರೇಲ್‌ನಲ್ಲಿ ಮೂರು ಬಸ್‌ಗಳಲ್ಲಿ ಸರಣಿ ಸ್ಫೋಟ

ಬ್ಯಾಟ್ ಯಾಮ್: ಹಮಾಸ್ ಜೊತೆ ಕದನ ವಿರಾಮ ಒಪ್ಪಂದ ನಡೆಸಿರುವ ಇಸ್ರೇಲ್ನಲ್ಲಿ ಮತ್ತೊಂದು ವಿಧ್ವಂಸಕ ಕೃತ್ಯ ವರದಿಯಾಗಿದೆ. ರಸ್ತೆ ಬದಿ ನಿಂತಿದ್ದ ಮೂರು ಬಸ್ಗಳು ಸರಣಿ ಸ್ಫೋಟಕ್ಕೆ ಒಳಗಾಗಿದ್ದು, ಇದೊಂದು ಉಗ್ರಗಾಮಿ ಕೃತ್ಯ ಎಂದು ಶಂಕಿಸಲಾಗಿದೆ. ಅದೃಷ್ಟವಶಾತ್, ಯಾವುದೇ ಹಾನಿಯಾಗಿಲ್ಲ. ಒಂದೂವರೆ ವರ್ಷಗಳ ಕಾಲ ನಡೆದ ಯುದ್ಧದ ಬಳಿಕ ಕದನ ವಿರಾಮಕ್ಕೆ ಹಮಾಸ್, ಇಸ್ರೇಲ್ ಒಪ್ಪಿದ್ದು, ಇದರ ಭಾಗವಾಗಿ ಹಸ್ತಾಂತರ ಪ್ರಕ್ರಿಯೆ ಕೂಡ ಮುಂದುವರೆದಿದೆ. ನಿನ್ನೆಯಷ್ಟೇ ಮಗು ಸೇರಿದಂತೆ ನಾಲ್ವರ ಮೃತ ಶರೀರವನ್ನು ಹಮಾಸ್ ಇಸ್ರೇಲ್ಗೆ ಹಸ್ತಾಂತರಿಸಿದ್ದು, ಈ ದುಃಖದಲ್ಲಿದ್ದ ಇಸ್ರೇಲಿನಲ್ಲಿ ಈ ದುರ್ಘಟನೆ ನಡೆದಿದೆ.

ಸ್ಫೋಟಗೊಂಡ ಎರಡು ಬಸ್ನಲ್ಲಿ ಸ್ಫೋಟಕಗಳು ಕಂಡು ಬಂದಿವೆ. ಆದರೆ, ಇವು ಸ್ಫೋಟಗೊಂಡಿಲ್ಲ. ಈ ವೇಳೆ ಐದು ಬಾಂಬ್ಗಳು ಪತ್ತೆಯಾಗಿದ್ದು, ಅವೆಲ್ಲ ಒಂದೇ ರೀತಿಯಲ್ಲಿದ್ದು, ಇದಕ್ಕೆ ಟೈಮರ್ ಅಳವಡಿಕೆ ಮಾಡಲಾಗಿದೆ. ಇವುಗಳನ್ನು ನಿಷ್ಕ್ರಿಯ ಮಾಡಲಾಗಿದೆ ಎಂದು ಪೊಲೀಸ್ ವಕ್ತಾರ ಅಸಿ ಅಹರೋನಿ ಚಾನೆಲ್ 13 ಟಿವಿಗೆ ತಿಳಿಸಿದ್ದಾರೆ.

ಟೆಲ್ ಅವೀವ್ನ ಹೊರವಲಯದ ಬ್ಯಾಟ್ ಯಾಮ್ನ ಪಾರ್ಕಿಂಗ್ ಸ್ಥಳದಲ್ಲಿ ಈ ಅನಾಹುತ ಸಂಭವಿಸಿದೆ. ಈ ವೇಳೆ ಸುಟ್ಟುಹೋದ ಮೆಟಲ್ ಶೆಲ್ಗಳು ಲಭ್ಯವಾಗಿವೆ ಎಂದು ಪೊಲೀಸರು ತಿಳಿಸಿದ್ದಾರೆ. ಅದೃಷ್ಟವಶಾತ್ ಯಾವುದೇ ಅನಾಹುತವಾಗಿಲ್ಲ. ಬಸ್ಗಳು ಸಂಚಾರ ಮುಗಿಸಿ ಇಲ್ಲಿ ನಿಂತಿದ್ದಾಗ ಈ ಘಟನೆ ಸಂಭವಿಸಿದೆ ಎಂದು ನಗರದ ಮೇಯರ್ ಟ್ಜ್ವಿಕಾ ಬ್ರೋಟ್ ತಿಳಿಸಿದ್ದಾರೆ.

Postal Registration No.KA/BGW-1823/2019-2021, Posted at Patrika Channel, RMS Bhavan, Bengaluru PSO, Mysore Road, Bengaluru- 560020, RNI No.KARKAN/2002/08054

ನಿಧಿ ಸುಬ್ಬಯ್ಯ ಮನೆ ಗೇಟಿಗೆ ಪಟಾಕಿ ಹಚ್ಚಿದ್ದ ಯಶ್

ಯಶ್ ಅವರು ಶ್ರೀಮಂತ ಕುಟುಂಬ ಹಿನ್ನೆಲೆಯಿಂದ ಬಂದವರಲ್ಲ. ಅವರು ಸಾಕಷ್ಟು ಕಷ್ಟಗಳನ್ನು ನೋಡಿ ಆ ಬಳಿಕ ಚಿತ್ರರಂಗಕ್ಕೆ ಕಾಲಿಟ್ಟರು. ಯಶ್ ಅವರು ಕಾಲೇಜ್ನಲ್ಲಿ ಇರುವಾಗ ಎಲ್ಲಾ ಹುಡುಗರಂತೆ ತರಲೆಗಳನ್ನು ಮಾಡಿಕೊಂಡು ಬಂದವರು. ಈ ಬಗ್ಗೆ ಶೋ ಒಂದರಲ್ಲಿ ಯಶ್ ಹೇಳಿದ್ದರು. ಅಚ್ಚರಿಯ ವಿಚಾರ ಏನೆಂದರೆ ನಟಿ ನಿಧಿ ಸುಬ್ಬಯ್ಯ ಅವರ ಮನೆಯ ಗೇಟ್ಗೆ ಪಟಾಕಿ ಹಚ್ಚಿದ್ದರು. ಆಗಿನ್ನೂ ನಿಧಿ ಹೀರೋಯಿನ್ ಆಗಿರಲಿಲ್ಲ. ಈ ವಿಚಾರವನ್ನು ಈಗ ನೆನಪಿಸಿಕೊಳ್ಳೋಣ.

ಯಶ್ ಅವರು ಓದಿದ್ದು ಮೈಸೂರಿನಲ್ಲಿ. ಕಾಲೇಜ್ನಲ್ಲಿ ಇರುವಾಗ ಸಾಕಷ್ಟು ಫನ್ ಮೂಮೆಂಟ್ನ ಅವರು ಅನುಭವಿಸಿದ್ದಾರೆ. ಇದಕ್ಕಿಂತ ಮುಖ್ಯವಾಗಿ ಅವರು ಸಾಕಷ್ಟು ಫನ್ ಆಕ್ಟಿವಿಟಿ ಕೂಡ ಮಾಡಿದ್ದರು ಎಂಬುದುನ್ನು ಇಲ್ಲಿ ಗಮನಿಸಬೇಕಾದ ವಿಚಾರ.

'ಹುಡುಗಿ ಮನೆಗೆ ಪಟಾಕಿ ಹಚ್ಚಿದ್ದೆ. ಈ ಹುಡುಗಿ ಈಗ ನಟಿ. ಅವರು ಬೇರಾರೂ ಅಲ್ಲ ನಿಧಿ ಸುಬ್ಬಯ್ಯ. ಅವರು ನಮ್ಮ ಕಾಲೇಜ್ನಲ್ಲಿ ಓದಿದ್ದರು. ನನ್ನ ಫ್ರೆಂಡ್ ಲವ್ ಮಾಡ್ತಾ ಇದ್ದ. ಅವನಿಗೆ ನಾವು ಸಹಾಯ ಮಾಡುತ್ತಿದ್ದೆವು. ಆಗ ನಿಧಿ ಸುಬ್ಬಯ್ಯ ಈ ಹುಡುಗರು ಸರಿ ಇಲ್ಲ ಎಂದು ಫಿಟ್ಟಿಂಗ್ ಇಟ್ಟಿದ್ದರು. ಆಗ ನಾನು ಹಾಗೂ ನನ್ನ ಗೆಳೆಯರು ಹೋಗಿ ಅವರ ಮನೆಯ ಗೇಟ್ಗೆ ಪಟಾಕಿ ಹಚ್ಚಿದ್ದೆವು. ಬರುವಾಗ ಲೈಟ್ ಎಲ್ಲಾ ಆನ್ ಆಗಿತ್ತು. ಜಸ್ಟ್ ಮಿಸ್' ಎಂದರು ಯಶ್.

'ಸುಮಾರು ವರ್ಷ ಆದ ಬಳಿಕ ನಿಧಿ ಸಿಕ್ಕರು. ನೀವು ನನ್ನ ಕಾಲೇಜ್ ಅಲ್ಲಿ ಓದಿದ್ರಿ, ಅಲ್ವಾ ಅಂತ ಕೇಳಿದ್ರು. ಸರಿಯಾಗಿ ನೆನಪು ಇಲ್ಲ ಎಂದರು. ಆಗ ನಾನು ಆ ಘಟನೆ ಹೇಳಿದೆ. ಇದು ನೆನಪಿರಬಹುದು ಇದೆಯಲ್ವ ಎಂದು ಕೇಳಿದೆ. ಅವರು ಹೌದು ಎಂದರು. ಅದನ್ನು ಮಾಡಿದ್ದು ನಾನೇ ಎಂದೆ' ಎಂದು ಹಳೆಯ ಘಟನೆಯನ್ನು ಅವರು ಹೇಳಿದ್ದರು.

ಯಶ್ ಅವರು ಸದ್ಯ 'ಟಾಕ್ಸಿಕ್' ಸಿನಿಮಾ ಕೆಲಸಗಳಲ್ಲಿ ಬ್ಯುಸಿ ಇದ್ದಾರೆ. ಈ ಚಿತ್ರ ಏಪ್ರಿಲ್ನಲ್ಲಿ ರಿಲೀಸ್ ಆಗಬೇಕಿತ್ತು. ಆದರೆ, ಅದು ಸದ್ಯಕ್ಕಂತೂ ಸಾಧ್ಯ ಇಲ್ಲ ಎಂದು ಹೇಳಲಾಗುತ್ತಿದೆ. ಡಿಸೆಂಬರ್ನಲ್ಲಿ ಸಿನಿಮಾ ರಿಲೀಸ್ ಆಗೋ ಸಾಧ್ಯತೆ ಇದೆ. ನಿಧಿ ಸುಬ್ಬಯ್ಯ ಸಿನಿಮಾ ಆಯ್ಕೆಯಲ್ಲಿ ಚ್ಯೂಸಿ ಆಗಿದ್ದಾರೆ. ಈ ಮೊದಲು ಬಿಗ್ ಬಾಸ್ಗೆ ಅವರು ಬಂದಿದ್ದರು.

ಪೂನಂ ಪಾಂಡೆಗೆ ಮಧ್ಯ ರಸ್ತೆಯಲ್ಲಿ ಕಿಸ್ ಮಾಡಲು ಬಂದ ಅಭಿಮಾನಿ

ನಟಿ, ಮಾಡೆಲ್ ಪೂನಂ ಪಾಂಡೆ ಅವರು ಒಂದಲ್ಲಾ ಒಂದು ಕಾರಣಕ್ಕೆ ಸುದ್ದಿ ಆಗುತ್ತಾರೆ. ಅವರ ವಿಡಿಯೋಗಳು ಆಗಾಗ ವೈರಲ್ ಆಗುತ್ತವೆ. ಸಿಕ್ಕಾಪಟ್ಟೆ ಬೋಲ್ಡ್ ಆಗಿ ಕಾಣಿಸಿಕೊಳ್ಳುವ ಪೂನಂ ಪಾಂಡೆ ಅವರು ಕೆಲವೊಂದು ವಿವಾದ ಕೂಡ ಮಾಡಿಕೊಂಡ ಉದಾಹರಣೆಗಳು ಇವೆ. ಈಗ ಅವರ ಒಂದು ವಿಡಿಯೋ ವೈರಲ್ ಆಗುತ್ತಿದೆ. ಮುಂಬೈನ ಬೀದಿಯಲ್ಲಿ ಪೂನಂ ಪಾಂಡೆಗೆ ಅಭಿಮಾನಿಯೊಬ್ಬ ಬಲವಂತವಾಗಿ ಕಿಸ್ ಮಾಡಲು ಬಂದಿದ್ದಾನೆ. ಆಗ ಪೂನಂ ಪಾಂಡೆ ಅವರು ಹೆದರಿಕೊಂಡು ಪಕ್ಕಕ್ಕೆ ಸರಿದಿದ್ದಾರೆ. ಈ ವಿಡಿಯೋಗೆ ನೆಟ್ಟಿಗರು ಬಗೆಬಗೆಯಲ್ಲಿ ಕಮೆಂಟ್ ಮಾಡುತ್ತಿದ್ದಾರೆ.

ಪೂನಂ ಪಾಂಡೆ ಇದ್ದಲ್ಲಿ ಪಾಪರಾಜಿಗಳು ಮುಗಿಬೀಳುತ್ತಾರೆ. ಅವರ ಫೋಟೋ ಮತ್ತು ವಿಡಿಯೋ ಸಲುವಾಗಿ ಕ್ಯಾಮೆರಾ ಹಿಡಿದು ಓಡೋಡಿ ಬರುತ್ತಾರೆ. ಇನ್ನು, ಅಭಿಮಾನಿಗಳು ಕೂಡ ಸೆಲ್ಫಿಗಾಗಿ ಹಾತೊರೆಯುತ್ತಾರೆ. ಶುಕ್ರವಾರ (ಫೆಬ್ರವರಿ 21) ಮುಂಬೈನಲ್ಲಿ ಹೀಗೆಯೇ ಆಯಿತು. ಪೂನಂ ಪಾಂಡೆ ಅವರು ಪಾಪರಾಜಿಗಳಿಗೆ ಪೋಸ್ ನೀಡುತ್ತಿದ್ದರು. ಆಗ ಒಬ್ಬ ಅಭಿಮಾನಿ ಎಂಟ್ರಿ ನೀಡಿದ.

ಇದು ನಾಟಕ ಎಂದ ನೆಟ್ಟಿಗರು

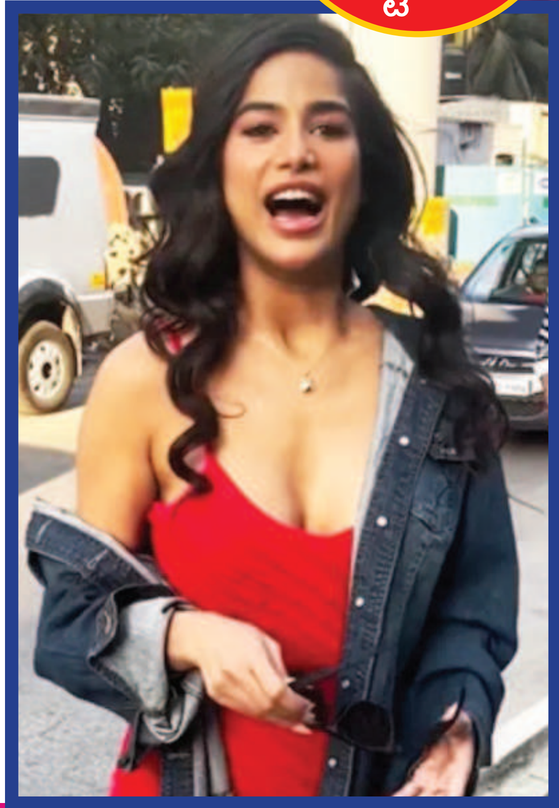

ಪಾಪರಾಜಿಗಳು ಪೂನಂ ಪಾಂಡೆಯ ಫೋಟೋ ತೆಗೆಯುತ್ತಿದ್ದಾಗ ಅಭಿಮಾನಿಯೊಬ್ಬ ಸೆಲ್ಫಿ ಕೇಳಲು ಬಂದ. ಒಂದು ಅಡಿ ಅಂತರದಿಂದ ಸೆಲ್ಫಿ ನೀಡಲು ಪೂನಂ ಪಾಂಡೆ ಕೂಡ ಒಪ್ಪಿದರು. ಆದರೆ ಅಷ್ಟಕ್ಕೇ ಆ ವ್ಯಕ್ತಿ ಸುಮ್ಮನಾಗಲಿಲ್ಲ. ಇನ್ನೂ ಹತ್ತಿರ ಹತ್ತಿರ ಬರುತ್ತಾ ಪೂನಂ ಪಾಂಡೆಯ ಮುಖಕ್ಕೆ ಕಿಸ್ ಮಾಡಲು ಪ್ರಯತ್ನಿಸಿದ. ಆಗ ಪೂನಂ ಪಾಂಡೆ ಗಾಬರಿಯಾಗಿ ಓಡಿ ಹೋದರು.

ವೈರಲ್ ಆಗಿರುವ ಈ ವಿಡಿಯೋ ನೋಡಿದ ಅನೇಕರಿಗೆ ಅನುಮಾನ ಮೂಡಿದೆ. ಇದು ಬೇಕಂತಲೇ ಮಾಡಿರುವ ಡ್ರಾಮಾ ಎಂದು ಕೆಲವರು ಕಮೆಂಟ್ ಮಾಡಿದ್ದಾರೆ. ಮೊದಲೇ ಪ್ಲ್ಯಾನ್ ಮಾಡಿಕೊಂಡು ಈ ರೀತಿ ನಾಟಕ ಮಾಡಲಾಗಿದೆ ಎಂದು ನೆಟ್ಟಿಗರು ಅಭಿಪ್ರಾಯಪಟ್ಟಿದ್ದಾರೆ. ವೈರಲ್ ಆಗಬೇಕು, ಸುದ್ದಿ ಆಗಬೇಕು ಎಂಬ ಉದ್ದೇಶದಿಂದಲೇ ಪೂನಂ ಪಾಂಡೆ ಇದನ್ನೆಲ್ಲ ಮಾಡುತ್ತಾರೆ ಎಂದು ಅನೇಕರು ಟೀಕೆ ಮಾಡಿದ್ದಾರೆ. ಈ ಬಗ್ಗೆ ಇನ್ನಷ್ಟೇ ಅವರು ಪ್ರತಿಕ್ರಿಯೆ ನೀಡಬೇಕಿದೆ. ಸದ್ಯಕ್ಕಂತೂ ಈ ವಿಡಿಯೋ ತುಂಬಾ ವೈರಲ್ ಆಗುತ್ತಿದೆ.

ಪೂನಂ ಪಾಂಡೆ ಅವರ ಡ್ರಾಮಾ ಒಂದೆರಡಲ್ಲ. ಈ ಮೊದಲು ಅವರು ತಮ್ಮ ಸಾವಿನ ಸುಳ್ಳು ಸುದ್ದಿಯನ್ನು ಸ್ವತಃ ಹಬ್ಬಿಸಿದ್ದರು! ಬಳಿಕ ಕ್ಯಾನ್ಸರ್ ಬಗ್ಗೆ ಜಾಗೃತಿ ಮೂಡಿಸಲು ಆ ರೀತಿ ಮಾಡಿದ್ದಾಗಿ ತಿಳಿಸಿದ್ದರು. ಆಗ ಅವರನ್ನು ಹಿಗ್ಗಾಮುಗ್ಗಾ ಟ್ರೋಲ್ ಮಾಡಲಾಗಿತ್ತು.

ಈ ಎರಡು ಹಾಡುಗಳನ್ನು ರಾಜಮೌಳಿ ಮತ್ತೆ ಮತ್ತೆ ನೋಡ್ತಾರಂತೆ

ಎಸ್ಎಸ್ ರಾಜಮೌಳಿ ಅವರು ತಮ್ಮ ಸಿನಿಮಾ ಮೇಕಿಂಗ್ ಮೂಲಕ ಎಲ್ಲರ ಗಮನ ಸೆಳೆದರು. ಅವರು ಸಾಕಷ್ಟು ಹಿಟ್ ಚಿತ್ರಗಳನ್ನು ನೀಡಿದ್ದಾರೆ ಎನ್ನುವುದಕ್ಕಿಂತ ಅವರು ನೀಡಿರೋ ಎಲ್ಲಾ ಚಿತ್ರಗಳು ಹಿಟ್ ಎಂಬುದು ಸೂಕ್ತ. ಅವರ ಸಿನಿಮಾದ ಹಾಡುಗಳು ಕೂಡ ಗಮನ ಸೆಳೆದ ಉದಾಹರಣೆ ಇದೆ. ವಿಶೇಷ ಎಂದರೆ ಅವರು ಎರಡು ಹಾಡುಗಳನ್ನು ಸಾಕಷ್ಟು ಇಷ್ಟಪಡುತ್ತಾರಂತೆ. ಆದರೆ, ಅದ್ಯಾವುದೂ ಅವರ ಸಿನಿಮಾದ ಹಾಡುಗಳಲ್ಲ ಅನ್ನೋದು ವಿಶೇಷ.

ರಾಜಮೌಳಿ ಅವರು ಹಲವು ಸಿನಿಮಾಗಳನ್ನು ವೀಕ್ಷಣೆ ಮಾಡುತ್ತಾ ಇರುತ್ತಾರೆ. ಈ ಪೈಕಿ ಕೆಲ ಸಿನಿಮಾಗಳನ್ನು ಅವರು ಬಾಯ್ತುಂಬ ಹೊಗಳಿದ ಉದಾಹರಣೆ ಇದೆ. ಅವರು ಇಷ್ಟಪಟ್ಟ ಎರಡೇ ಎರಡು ಹಾಡುಗಳು ಇವೆಯಂತೆ. ಈ ಬಗ್ಗೆ ಸಂದರ್ಶನ ಒಂದರಲ್ಲಿ ರಾಜಮೌಳಿ ಅವರು ಹೇಳಿಕೊಂಡಿದ್ದರು.

ಶ್ರುತಿ ಹಾಸನ್ ಚಿತ್ರರಂಗದ ಬೇಡಿಕೆಯ ನಟಿ. ಅವರು ಡ್ಯಾನ್ಸ್ ಕೂಡ ಉತ್ತಮವಾಗಿ ಮಾಡುತ್ತಾರೆ. ಅವರ ಡ್ಯಾನ್ಸ್ನ ರಾಜಮೌಳಿ ಇಷ್ಟಪಟ್ಟಿದ್ದಾರೆ. 'ರೇಸ್ ಗುರಮ್' ಚಿತ್ರದ ಹಾಡನ್ನು ಪದೇ ಪದೇ ವೀಕ್ಷಿಸುತ್ತಾರೆ. ಈ ಬಗ್ಗೆ ರಾಜಮೌಳಿ ಅವರು ಹೇಳಿಕೊಂಡಿದ್ದಾರೆ.

ರಾಜಮೌಳಿ ಅವರು ಸದ್ಯ ಮಹೇಶ್ ಬಾಬು ಸಿನಿಮಾ ಕೆಲಸಗಳಲ್ಲಿ ಬ್ಯುಸಿ ಇದ್ದಾರೆ. ಇತ್ತೀಚೆಗೆ ಹೈದರಾಬಾದ್ನಲ್ಲಿ ಸಿನಿಮಾದ ಶೂಟಿಂಗ್ ನಡೆದಿದೆ. ಈ ಚಿತ್ರದ ಬಗ್ಗೆ ಅಭಿಮಾನಿಗಳು ಸಾಕಷ್ಟು ನಿರೀಕ್ಷೆ ಇಟ್ಟುಕೊಂಡಿದ್ದಾರೆ. ಈ ಚಿತ್ರದ ಮುಂದಿನ ಅಪ್ಡೇಟ್ಗಾಗಿ ಫ್ಯಾನ್ಸ್ ಕಾದಿದ್ದಾರೆ. ಆಫ್ರಿಕಾದಲ್ಲೂ ಸಿನಿಮಾದ ಶೂಟ್ ನಡೆಯಲಿದೆಯಂತೆ.

ಕನ್ನಡ ಚಲನಚಿತ್ರ ರಂಗದ ಯಶಸ್ವಿ ಚಿತ್ರ ನಿರ್ದೇಶಕ ಎಸ್. ಉಮೇಶ್ ನಿಧನ

ಕಳೆದ ಕೆಲ ವರ್ಷಗಳಿಂದಲೂ ಅನಾರೋಗ್ಯ ಸಮಸ್ಯೆದಿಂದ ಬಳಲುತ್ತಿದ್ದ ಕನ್ನಡ ಚಲನಚಿತ್ರ ರಂಗದ ಯಶಸ್ವಿ ನಿರ್ದೇಶಕ ಎಸ್. ಉಮೇಶ್ ನಿಧನ ಹೊಂದಿದ್ದಾರೆ. ಅನಾರೋಗ್ಯ ಸಮಸ್ಯೆಯಿಂದ ಬಳಲುತ್ತಿದ್ದ ಉಮೇಶ್ ಚಿಕಿತ್ಸೆ ಫಲಕಾರಿಯಾಗದೇ ನಿನ್ನೆ ನಿಧನ ಹೊಂದಿದ್ದಾರೆ. ಅವರ ಅಂತ್ಯಕ್ರಿಯೆ ಇಂದು ಬನಶಂಕರಿಯ ಚಿತಾಗಾರದಲ್ಲಿ ನಡೆಯಲಿದೆ ಎಂದು ಕುಟುಂಬದ ಮೂಲಗಳು ತಿಳಿಸಿವೆ. ಕನ್ನಡ ಚಿತ್ರರಂಗರಲ್ಲಿ ಯಶಸ್ವಿ ನಿರ್ದೇಶಕ ಎನಿಸಿಕೊಂಡಿದ್ದ ಉಮೇಶ್ ಅವರು, 'ಅವನೇ ನನ್ನ ಗಂಡ', 'ನನಗೂ ಹೆಂಡತಿ ಬೇಕು', 'ತುಂಬಿದ ಮನೆ', 'ರಾಜ ಕೆಂಪು ರೋಜ', 'ಅವಳೆ ನನ್ನ ಹೆಂಡ್ತಿ', ಎಲ್ಲರಂಥಲ್ಲ ನನ್ನ ಗಂಡ ಇನ್ನೂ ಕೆಲವು ಸಿನಿಮಾಗಳನ್ನ ನಿರ್ದೇಶಿಸಿದ್ದ ಸೈ ಎನಿಸಿಕೊಂಡಿದ್ದರು.

11,000 ರನ್ ಪೂರೈಸಿ ದಾಖಲೆ

ಏಕದಿನ ಕ್ರಿಕೆಟ್‌ನಲ್ಲಿ ತೆಂಡೂಲ್ಕರ್ ಹಿಂದಿಕ್ಕಿದ ರೋಹಿತ್ ಶರ್ಮಾ

ದುಬೈ: ಏಕದಿನ ಕ್ರಿಕೆಟ್‌ನಲ್ಲಿ 11,000 ರನ್ ಗಳಿಸುವ ಮೂಲಕ ಟೀಂ ಇಂಡಿಯಾ ನಾಯಕ ರೋಹಿತ್ ಶರ್ಮಾ ಹೊಸ ಮೈಲುಗಲ್ಲು ಸೃಷ್ಟಿಸಿದ್ದಾರೆ. ರೋಹಿತ್ 261ನೇ ಇನ್ನಿಂಗ್ಸ್‌ನಲ್ಲಿ 11,000 ರನ್ ಪೂರೈಸಿ ಸಚಿನ್ ತೆಂಡೂಲ್ಕರ್ ಅವರನ್ನು ಹಿಂದಿಕ್ಕಿದ್ದಾರೆ.

ಗುರುವಾರ ದುಬೈ ಅಂತಾರಾಷ್ಟ್ರೀಯ ಕ್ರಿಕೆಟ್ ಕ್ರೀಡಾಂಗಣದಲ್ಲಿ ನಡೆದ ಬಾಂಗ್ಲಾದೇಶ ವಿರುದ್ಧದ ಚಾಂಪಿಯನ್ಸ್ ಟ್ರೋಫಿ ಪಂದ್ಯದಲ್ಲಿ ರೋಹಿತ್ ಶರ್ಮಾ ಈ ಮಹತ್ವದ ಮೈಲಿಗಲ್ಲು ತಲುಪಿದ್ದಾರೆ. ಈ ಪಂದ್ಯದಲ್ಲಿ 12 ರನ್‌ಗಳಿಸುತ್ತಿದ್ದಂತೆ ಅಂತಾರಾಷ್ಟ್ರೀಯ ಏಕದಿನ ಕ್ರಿಕೆಟ್‌ನಲ್ಲಿ 11,000 ರನ್ ಪೂರೈಸಿದ ಸಾಧನೆ ಮಾಡಿದ್ದಾರೆ. ಈ ಮೂಲಕ ಏಕದಿನ ಕ್ರಿಕೆಟ್‌ನಲ್ಲಿ 11,000 ರನ್ ವೇಗವಾಗಿ ಪೂರೈಸಿದ ಬ್ಯಾಟ್ಸ್‌ಮನ್ ಸಾಲಿನಲ್ಲಿ 2ನೇ ಸ್ಥಾನಕ್ಕೆ ಶರ್ಮಾ ಜಿಗಿದಿದ್ದಾರೆ.

ಏಕದಿನ ಕ್ರಿಕೆಟ್‌ನಲ್ಲಿ ವಿರಾಟ್ ಕೊಹ್ಲಿ 222 ಇನ್ನಿಂಗ್ಸ್‌ಗಳಲ್ಲಿ 11,000 ರನ್ ಪೂರೈಸುವ ಮೂಲಕ ಮೊದಲ ಸ್ಥಾನದಲ್ಲಿದ್ದಾರೆ. 276ನೇ ಇನ್ನಿಂಗ್ಸ್ ನಲ್ಲಿ 11,000 ರನ್ ಪೂರೈಸಿ ಸಚಿನ್ ಎರಡನೇ ಸ್ಥಾನದಲ್ಲಿದ್ದರು. ಇದೀಗ ರೋಹಿತ್ ಶರ್ಮಾ ಅವರ ದಾಖಲೆ ಮುರಿದು ಎರಡನೇ ಸ್ಥಾನ ತಮ್ಮದಾಗಿಸಿಕೊಂಡಿದ್ದಾರೆ.

ಚಾಂಪಿಯನ್ಸ್ ಟ್ರೋಫಿಯ ಇಂದಿನ ಪಂದ್ಯದಲ್ಲಿ ನಾಲ್ಕನೇ ಓವರ್‌ನಲ್ಲಿ ಬೌಂಡರಿ ಬಾರಿಸುವ ಮೂಲಕ ಹಿಟ್‌ಮ್ಯಾನ್ ವಿಶೇಷ ಮೈಲಿಗಲ್ಲು ತಲುಪಿದರು. ಕೊಹ್ಲಿ 11,831 ಎಸೆತಗಳಲ್ಲಿ 11,000 ರನ್ ಪೂರೈಸಿದ್ದರೆ, ರೋಹಿತ್ ಶರ್ಮಾ 11,868 ಎಸೆತಗಳಲ್ಲಿ 11,000 ರನ್ ಕಲೆಹಾಕಿದ್ದಾರೆ.

ಪಟ್ಟದ ಫೈಟ್ ವೇಳೆ ಹೊಸ ದಾಳ ಉರುಳಿಸಿದ ಡಿಕೆಶಿ

ಬೆಂಗಳೂರು: ಕಾಂಗ್ರೆಸ್ ನಾಯಕತ್ವ ಫೈಟ್ ಮತ್ತಷ್ಟು ಜೋರಾಗಿದ್ದು ಸಮರಕ್ಕೆ ತಿರುಗಿತಾ ಎಂಬ ಪ್ರಶ್ನೆ ಎದ್ದಿದೆ.

ಅರಮನೆ ಮೈದಾನದಲ್ಲಿ ನಡೆದ ರಾಜ್ಯ ಸರ್ಕಾರಿ ನೌಕರರ ಕಾರ್ಯಕ್ರಮದಲ್ಲಿ ಡಿಸಿಎಂ ಡಿಕೆಶಿ ಉರುಳಿಸಿದ ಹೊಸ ದಾಳದಿಂದ ಈ ಪ್ರಶ್ನೆ ಈಗ ಹುಟ್ಟಿಕೊಂಡಿದೆ.

» **ನನ್ನ ನಾಯಕತ್ವದಲ್ಲೇ ಚುನಾವಣೆ ನಡೆದಾಗ ಆ ಪದ ಹೇಳಿ**

ಅರಮನೆ ಮೈದಾನದಲ್ಲಿ ಸರ್ಕಾರಿ ಸಂಘದ ನಿರ್ದೇಶಕರು ಹಾಗೂ ಪದಾಧಿಕಾರಿಗಳ 'ಸಮಾವೇಶ ಹಾಗೂ ಕಾರ್ಯಾಗಾರ'ದಲ್ಲಿ ಡಿಸಿಎಂ ಮಾತನಾಡುತ್ತಿದ್ದರು. ಭಾಷಣದಲ್ಲಿ ಗ್ಯಾರಂಟಿಯ ಬಗ್ಗೆ ಮೆಚ್ಚುಗೆ ವ್ಯಕ್ತಪಡಿಸಿದ ಅವರು ಹಳೆ ಪಿಂಚಣಿ ಯೋಜನೆ ಜಾರಿ ಮಾಡುತ್ತೇನೆ ಎಂದು ತಿಳಿಸಿದರು.

ಈ ಹೇಳಿಕೆ ಪ್ರಕಟವಾದ ಬೆನ್ನಲ್ಲೇ ಸರ್ಕಾರಿ ನೌಕರರು ಖುಷಿಯಾಗಿ ಚಪ್ಪಾಳೆ ತಟ್ಟಿ ಡಿಕೆ ಡಿಕೆ ಎಂದು ಘೋಷಣೆ ಕೂಗಲು ಆರಂಭಿಸಿದರು. ನೌಕರರ ಕಡೆಯಿಂದ ಡಿಕೆ ಡಿಕೆ ಎಂಬ ಘೋಷಣೆ ಬರುತ್ತಿದ್ದಂತೆ ಡಿಕೆಶಿ ನಾಯಕತ್ವದ ಬಾಣವನ್ನು ಬಿಟ್ಟಿದ್ದಾರೆ.

''ನೋಡ್ರಪ್ಪ ಮುಂದೆ ನಾನು ಚುನಾವಣೆಗೆ ನಿಂತಾಗ ನನ್ನ ಲೀಡರ್‌ಶಿಪ್‌ನಲ್ಲಿಯೇ ನಡೆದಾಗ ಈ ಪದ ಹೇಳಿ. ನಾನು ಬಿಟ್ಟು ಹೋಗಲ್ಲ 8-10 ವರ್ಷ ಗಟ್ಟಿಯಾಗಿ ಇರುತ್ತೇನೆ'' ಎಂದು ಹೇಳುವ ಮೂಲಕ ಹೊಸ ಚರ್ಚೆ ಹುಟ್ಟುಹಾಕಿದ್ದಾರೆ. ಒಂದು ಕಡೆ ಕೆಪಿಸಿಸಿ ಅಧ್ಯಕ್ಷ ಸ್ಥಾನದಿಂದ ಶಿವಕುಮಾರ್ ಅವರನ್ನು ಕೆಳಗೆ ಇಳಿಸಬೇಕು ಎಂಬ ಉದ್ದೇಶದಲ್ಲಿ ದಲಿತ ಸಚಿವರು ಒಂದೊಂದೆ ಹೇಳಿಕೆ ನೀಡುತ್ತಿದ್ದಾರೆ. ಇನ್ನೊಂದು ಕಡೆ ಎರಡೂವರೆ ವರ್ಷದ ಬಳಿಕ ಮುಖ್ಯಮಂತ್ರಿ ಬದಲಾಗುತ್ತಾರೆ ಎಂಬ ಸುದ್ದಿಗಳು ಹರಿದಾಡುತ್ತಿದೆ. ಈ ಸಮಯಲ್ಲೇ ತಮ್ಮ ನಾಯಕತ್ವದಲ್ಲಿ ಮುಂದಿನ ಚುನಾವಣೆ ನಡೆಯಲಿದೆ ಎನ್ನುವ ಮೂಲಕ ಡಿಕೆಶಿ ಸಿಎಂ ಆಪ್ತರಿಗೆ ನೇರ ಸಂದೇಶ ರವಾನಿಸಿದ್ದಾರೆ ಎಂದು ವಿಶ್ಲೇಷಿಸಲಾಗುತ್ತಿದೆ.

ಡಿಕೆಶಿ ಹೇಳಿದ್ದೇನು?: ಚುನಾವಣಾ ಪ್ರಣಾಳಿಕೆಯಲ್ಲಿ ನೀಡಿದ ಭರವಸೆಯಂತೆ ನಾವು ಒಪಿಎಸ್ ಜಾರಿ ಮಾಡುತ್ತೇವೆ. ನೀವು ಬಿಟ್ಟರೂ ಈ ವಿಚಾರವನ್ನು ನಾವು ಬಿಡುವುದಿಲ್ಲ. ನಾನು ವಿಧಾನಸೌಧದಲ್ಲಿ ಇರುವವನೇ. ನಾನು ಇನ್ನು ಎಂಟತ್ತು ವರ್ಷ ಬಿಟ್ಟು ಹೋಗುವುದಿಲ್ಲ. ನನ್ನ ಆರೋಗ್ಯ ಇನ್ನೂ ಗಟ್ಟಿಯಾಗಿದೆ. ನನ್ನ ಮೇಲೆ ನಂಬಿಕೆಯಿಡಿ.

ನಾನು 1989 ರಿಂದ ವಿಧಾನಸಭೆಯಲ್ಲಿ ಇದ್ದೇನೆ. ಕಾರ್ಯಾಂಗದ ಭಾಗವಾಗಿ ನೀವಿದ್ದೀರಿ. ನಿಮ್ಮ ಜವಾಬ್ದಾರಿಯ ಅರಿವು ನನಗಿದೆ. ನಾನು ಕೂಡ ಬಡ ನೌಕರನಂತೆ 38 ವರ್ಷಗಳಿಂದ ಸೇವೆ ಮಾಡುತ್ತಿದ್ದೇನೆ. ಶಾಸಕನಾಗಿ ಸರ್ಕಾರದ ವೇತನ ಪಡೆದಿದ್ದೇನೆ. ನನಗೂ ಪಿಂಚಣಿ ಬರುತ್ತದೆ ಎಂದು ಹೇಳಿದರು.

74 ವರ್ಷಗಳ ಬಳಿಕ ಮೈಲುಗಲ್ಲು

ಹೆಲ್ಮೆಟ್‌ನಿಂದ ರಣಜಿ ಫೈನಲ್ ತಲುಪಿದ ಕೇರಳ!

ಅಹಮದಾಬಾದ್: ರಣಜಿ ಟ್ರೋಫಿ ಸೆಮಿ ಫೈನಲ್‌ನ ಮೊದಲ ಇನ್ನಿಂಗ್ಸ್‌ನಲ್ಲಿ 2 ರನ್‌ಗಳ ಮುನ್ನಡೆ ಸಾಧಿಸಿದ ಕೇರಳ ತಂಡ 74 ವರ್ಷಗಳ ನಂತರ ಫೈನಲ್ ತಲುಪಿದ ಸಾಧನೆ ಮಾಡಿದೆ. ಕೊನೇ ಕ್ಷಣದಲ್ಲಿ ಹೆಲ್ಮೆಟ್ ಸಹಾಯದಿಂದ ಸಿಕ್ಕ ಕ್ಯಾಚ್ ಕೇರಳ ತಂಡವನ್ನು ಫೈನಲ್ ತಲುಪುವಂತೆ ಮಾಡಿದೆ. ಆದ್ರೆ 2 ರನ್‌ಗಳ ಹಿನ್ನಡೆಯಿಂದಾಗಿ ಗುಜರಾತ್ ತಂಡದ ಫೈನಲ್ ಕನಸು ಭಗ್ನವಾಗಿದೆ.

ಇನ್ನಿಂಗ್ಸ್ ಕೊನೆಯಲ್ಲಿ ಏನಾಯ್ತು?: ಅಹಮದಾಬಾದ್‌ನ ನರೇಂದ್ರ ಮೋದಿ ಸ್ಟೇಡಿಯಂನಲ್ಲಿ ಸೆಮಿ ಫೈನಲ್ ಪಂದ್ಯ ನಡೆಯಿತು. ಮೊದಲ ಇನ್ನಿಂಗ್ಸ್‌ನಲ್ಲಿ ಕೇರಳ ತಂಡ 187 ಓವರ್‌ಗಳಲ್ಲಿ 457 ರನ್ ಗಳಿಸಿತ್ತು. 174.3 ಓವರ್‌ಗಳಲ್ಲಿ 455 ರನ್ ಗಳಿಸಿದ್ದ ಗುಜರಾತ್ 9 ವಿಕೆಟ್ ಕಳೆದುಕೊಂಡಿತ್ತು. ಆದ್ರೆ ಇನ್ನಿಂಗ್ಸ್ ಮುನ್ನಡೆ ಕಾಯ್ದುಕೊಳ್ಳಲು ಕೇವಲ 2 ರನ್ ಬೇಕಿತ್ತು. ಇತ್ತ ಆದಿತ್ಯ ಸರ್ವತೇ ಬೌಲಿಂಗ್‌ನಲ್ಲಿದ್ದರೆ, ಬ್ಯಾಟರ್ ಅರ್ಜಾನ್ ನಾಗ್ವಾಸ್ವಾಲ್ಲಾ ಕ್ರೀಸ್‌ನಲ್ಲಿದ್ದರು. 175ನೇ ಓವರ್‌ನ 4ನೇ ಎಸೆತವನ್ನು ಬೌಂಡರಿ ಬಾರಿಸಲು ಅರ್ಜಾನ್ ಯತ್ನಿಸಿದರು. ಈ ವೇಳೆ ಮುಂಭಾಗದಲ್ಲಿದ್ದ ಶಾರ್ಟ್ ಲೆಗ್ ಫೀಲ್ಡರ್‌ನ ಹೆಲ್ಮೆಟ್‌ಗೆ ಬಡಿದ ಚೆಂಡು ನೇರವಾಗಿ ಸ್ಲಿಪ್ ಫೀಲ್ಡರ್ ಕೈ ಸೇರಿತು. ಅಂತಿಮವಾಗಿ ಗುಜರಾತ್ 174.4 ಓವರ್‌ಗಳಲ್ಲಿ ಆಲೌಟ್ ಆಗಿ ಫೈನಲ್‌ನಿಂದ ಹೊರಗುಳಿಯಿತು.

ಸೆಮಿಸ್‌ನ 5ನೇ ದಿನವಾದ ಇಂದು ಉಭಯ ತಂಡಗಳಿಗೆ 2ನೇ ಇನ್ನಿಂಗ್ಸ್ ಬಾಕಿಯಿತ್ತು. ತನ್ನ ಸರದಿಯ 2ನೇ ಇನ್ನಿಂಗ್ಸ್ ಆರಂಭಿಸಿದ ಕೇರಳ ದಿನದ ಅಂತ್ಯಕ್ಕೆ 46 ಓವರ್‌ಗಳಲ್ಲಿ 4 ವಿಕೆಟ್‌ಗೆ 114 ರನ್ ಗಳಿಸಿತ್ತು. ಗುಜರಾತ್‌ಗೆ ಬ್ಯಾಟಿಂಗ್ ಮಾಡಲು ಅವಕಾಶ ಸಿಗದೇ ಪಂದ್ಯ ಡ್ರಾನಲ್ಲಿ ಅಂತ್ಯಗೊಂಡಿತು. ಹಾಗಾಗಿ ಮೊದಲ ಇನ್ನಿಂಗ್ಸ್‌ನಲ್ಲಿ 2 ರನ್‌ಗಳ ಮುನ್ನಡೆ ಸಾಧಿಸಿದ ಕೇರಳ ತಂಡ ರಣಜಿ ಫೈನಲ್ ಪ್ರವೇಶಿಸಿತು.

ಸೆಮಿಸ್ ಫಲಿತಾಂಶ ನಿರ್ಧಾರವಾಗಿದ್ದು ಹೇಗೆ?

ಸಹಜವಾಗಿ ರೌಂಡ್ ರಾಬಿನ್ (ಲೀಗ್ ಸುತ್ತಿನ ಪಂದ್ಯ) ಪಂದ್ಯಗಳು 4 ದಿನ ನಡೆಯುತ್ತದೆ. ನಾಕೌಟ್ ಪಂದ್ಯಗಳು ಮಾತ್ರ ಟೆಸ್ಟ್ ಕ್ರಿಕೆಟ್‌ನಂತೆ 5 ದಿನ ಇರಲಿದೆ. ನಾಕೌಟ್ ಪಂದ್ಯದಲ್ಲಿ ಫಲಿತಾಂಶ ಹೊರಬೀಳದಿದ್ದರೆ, ಮೊದಲ ಇನ್ನಿಂಗ್ಸ್‌ನಲ್ಲಿ ಮುನ್ನಡೆ ಸಾಧಿಸಿದ ತಂಡವನ್ನು ವಿಜಯಿ ಎಂದು ಘೋಷಣೆ ಮಾಡಲಾಗುತ್ತದೆ. ಹಾಗೆಯೇ ಮೊದಲ ಇನ್ನಿಂಗ್ಸ್‌ನಲ್ಲಿ 2 ರನ್ ಮುನ್ನಡೆ ಸಾಧಿಸಿದ ಕೇರಳ ತಂಡ ಫೈನಲ್ ತಲುಪಲಿದೆ.

ರಾಜ್ಯಾಧ್ಯಕ್ಷ ಸ್ಥಾನಕ್ಕೆ ಯತ್ನಾಳ್ ಸ್ಪರ್ಧೆ ಇಲ್ಲ

ಹೈಕಮಾಂಡ್ ವಾರ್ನ್ ಬಳಿಕ ಭಿನ್ನರ ಶಸ್ತ್ರತ್ಯಾಗ

ಬೆಂಗಳೂರು: ರಾಜ್ಯಾಧ್ಯಕ್ಷರ ಆಯ್ಕೆ ಹತ್ತಿರ ಬರುತ್ತಿದ್ದಂತೆ ಕೇಸರಿ ನಾಯಕರ ಮಧ್ಯೆ ಮೇಲಾಟ ತೀವ್ರಗೊಂಡಿದೆ. ಅಧ್ಯಕ್ಷರ ಆಯ್ಕೆ ರೇಸ್‌ನಿಂದ ಭಿನ್ನರ ಪಡೆ ಹಿಂದಕ್ಕೆ ಸರಿದಿದೆ. ಹೈಕಮಾಂಡ್ ಅಸಹಕಾರ, ತಟಸ್ಥರ ಹಿಂಜರಿಕೆಯಿಂದ ಸೂಕ್ತ ಬೆಂಬಲ ಸಿಗದೇ ರೆಬೆಲ್ಸ್‌ಗೆ ದಿಕ್ಕು ತೋಚುತ್ತಿಲ್ಲ. ಈ ಬೆನ್ನಲ್ಲೇ ವಿಜಯೇಂದ್ರ ಫುಲ್ ಆಕ್ಟಿವ್ ಆಗಿದ್ದಾರೆ. ಇತ್ತ ಹೈಕಮಾಂಡ್, ಅಧ್ಯಕ್ಷರ ಆಯ್ಕೆ ಮಾಡದೇ ವಿಳಂಬ ಮಾಡ್ತಿರೋದು ಗೊಂದಲ ಮೂಡಿಸಿದೆ.

ರಾಜ್ಯ ಬಿಜೆಪಿಯಲ್ಲಿ ಒಟ್ಟೊಟ್ಟಿಗೆ ಬಿರುಸಿನ ಚಟುವಟಿಕೆಗಳೂ ನಡೀತಿವೆ, ಗೊಂದಲವೂ ಮುಂದುವರೆದಿದೆ. ರಾಜ್ಯಾಧ್ಯಕ್ಷ ಹುದ್ದೆ ಜಟಾಪಟಿಯಲ್ಲಿ ಬಿಜೆಪಿ ಭಿನ್ನರಿಗೆ ಭಾರೀ ಹಿನ್ನಡೆ ಆಗಿದೆ. ಬದಲಾದ ಸನ್ನಿವೇಶದಿಂದ ಭಿನ್ನರು ಅಧ್ಯಕ್ಷ ಸ್ಥಾನಕ್ಕೆ ಪೈಪೋಟಿ ಕೈಬಿಟ್ಟಿದ್ದಾರೆ. ಯತ್ನಾಳ್‌ರನ್ನು ವಿಜಯೇಂದ್ರ ವಿರುದ್ಧ ಸ್ಪರ್ಧೆ ಮಾಡಿಸುವ ನಿರ್ಧಾರದಿಂದ ರೆಬೆಲ್‌ಗಳು ಹಿಂದಕ್ಕೆ ಸರಿದಿದ್ದಾರೆ. ಚುನಾವಣೆಗೆ ಹೈಕಮಾಂಡ್ ಸ್ಪಂದಿಸ್ತಿಲ್ಲ, ಚುನಾವಣೆ ಬದಲು ಸಹಮತ ಆಯ್ಕೆಗೆ ವರಿಷ್ಠರು ಮುಂದಾಗಿದ್ದಾರೆ. ಇತ್ತ ತಟಸ್ಥರು ಭಿನ್ನರಿಗೆ ಸಹಕರಿಸದೇ ಹಿಂಜರಿದಿದ್ದಾರೆ. ಇದರಿಂದ ಭಿನ್ನರು ಹೈಕಮಾಂಡ್ ಸೂಚನೆಯಂತೆ ಶಸ್ತ್ರತ್ಯಾಗಕ್ಕೆ ಮುಂದಾಗಿದೆ.

ಭಿನ್ನರ ಪಡೆಗೆ ಈಗ ದಿಕ್ಕು ತೋಚದೇ ವಿಜಯೇಂದ್ರ ವಿರುದ್ಧದ ತಮ್ಮ ಹೋರಾಟಕ್ಕೆ ಹಿನ್ನಡೆಯಾಗಿದ್ರೂ, ಒಗ್ಗಟ್ಟು ಕಾಯ್ದುಕೊಳ್ಳಲು ತೀರ್ಮಾನಿಸಿದ್ದರೆ. ಈ ಬೆನ್ನಲ್ಲೇ ಈಗಾಗಲೇ ಹತಾಷೆಯಲ್ಲಿರೋ ಯತ್ನಾಳ್ ನಿನ್ನೆ ಮೈಸೂರಿಗೆ ತೆರಳಿ ಚಾಮುಂಡೇಶ್ವರಿ ದೇವಿಗೆ ವಿಶೇಷ ಪೂಜೆ ಸಲ್ಲಿಸಿದರು. ತಮ್ಮ ಒಡೆತನದ ಸಕ್ಕರೆ ಕಾರ್ಖಾನೆಗೆ ಇದ್ದ ಅಡ್ಡಿ ಶಮನವಾದ ಹಿನ್ನೆಲೆಯಲ್ಲಿ ಸಕ್ಕರೆ ಕಾರ್ಖಾನೆ ದಾಖಲೆಗಳನ್ನು ದೇವಿ ಮುಂದಿಟ್ಟು ಯತ್ನಾಳ್ ಅರ್ಚನೆ ಮಾಡಿಸಿದರು. ಈ ವೇಳೆ ಕೆಲವು ಭಕ್ತರು ಯತ್ನಾಳ್ ಕಂಡು ಜೈ ವಿಜಯೇಂದ್ರ, ಜೈ ಬಿಎಸ್‌ವೈ ಘೋಷಣೆ ಕೂಗಿದ್ದಾರೆ. ಆಗ ಯತ್ನಾಳ್ ಕೊಂಚ ಕಿರಿಕಿರಿಗೊಂಡ್ರು. ಮೈಸೂರಿನಲ್ಲಿ ಮಾಧ್ಯಮಗಳಿಗೆ ಪ್ರತಿಕ್ರಿಯೆ ಕೊಡಲು ನಿರಾಕರಿಸಿ ತೆರಳಿದ್ರು.

ಭಿನ್ನರ ಪಾಳಯಕ್ಕೆ ಹಿನ್ನಡೆಯಾದ ಬೆನ್ನಲ್ಲೇ ಬಿಜೆಪಿ ರಾಜ್ಯಾಧ್ಯಕ್ಷ ವಿಜಯೇಂದ್ರ ಫುಲ್ ಆಕ್ಟಿವ್ ಆಗಿದ್ದಾರೆ. ತಟಸ್ಥರ ವಿಶ್ವಾಸ ಗಳಿಸುವ ಕಸರತ್ತಿಗೆ ವಿಜಯೇಂದ್ರ ಮುಂದಾಗಿದ್ದಾರೆ. ತಮ್ಮ ಮೇಲೆ ಮುನಿಸಿಕೊಂಡ ಆರ್.ಅಶೋಕ್‌ಗೆ ವಿಜಯೇಂದ್ರ ಸ್ನೇಹದ ಹಸ್ತ ಚಾಚಿ ಓಲೈಸಿದ್ದಾರೆ. ಯಡಿಯೂರಪ್ಪ ಕೂಡಾ ಪುತ್ರನ ಪರ ನಿಲ್ಲುವಂತೆ ಮಾಜಿ ಸಿಎಂ ಬೊಮ್ಮಾಯಿ ಜೊತೆ ಮಾತಾಡಿದ್ದಾರೆ. ಒಂದು ಮಟ್ಟಿಗೆ ಪಕ್ಷದಲ್ಲಿ ವಿಜಯೇಂದ್ರ ಕೈ ಮೇಲಾಗಿದೆ. ಇದೇ ಜೋಶ್‌ನಲ್ಲಿ ವಿಜಯೇಂದ್ರ ತಾವೇ ಮತ್ತೆ ಮುಂದುವರೆಯುವ ವಿಶ್ವಾಸದಲ್ಲಿದ್ದಾರೆ.

Printed, Published & Owned by N.Venugopal Krishna, Printed at DASHAPRAMATHI MUDRANALAYA, No.433/1, Chikkavitalenahalli Village, Thagachagere Post, Kasaba Hobli, Channapatna Taluk, Ramanagar District, Pin-562160. Published at No.15, Ground Floor, 12th Block, 5th Main, Kumara Park (West), Behind BDA Head Office, Bengaluru-560020. Editor: N.Venugopal Krishna, Mobile No.+91 94835 89085, email: sanjemugilu@gmail.com