ಸಂಪುಟ: 22, ಸಂಚಿಕೆ: 123, ಪುಟಗಳು: 8, ಮಂಗಳವಾರ, 11 ಫೆಬ್ರವರಿ 2025 RNI NO. KARKAN/2002/08054
epaper: www.sanjemugilu.com

ವೇಣು ಸಾರಥ್ಯದಲ್ಲಿ...

ಸುದ್ದಿಗಳ ಹೊನಲು

ಸಂಜೆ ಮುಗಿಲು

ಕನ್ನಡ ಪ್ರಾದೇಶಿಕ ಸಂಜೆ ದಿನಪತ್ರಿಕೆ

ಬೆಂಗಳೂರು। ಬೆಂಗಳೂರು ಗ್ರಾಮಾಂತರ। ಕೋಲಾರ। ಚಿಕ್ಕಬಳ್ಳಾಪುರ। ರಾಮನಗರ। ಮಂಡ್ಯ। ಮೈಸೂರು। ಚಾಮರಾಜನಗರ

₹3

ಸುಭಾಷಿತ

ಯಾವುದೇ ಫಲಾಪೇಕ್ಷೆ ಬಯಸದೆ ಸಮಾಜಕ್ಕಾಗಿ ನಾವು ಮಾಡುವ ಉತ್ತಮ ಕಾರ್ಯಗಳು, ನಮಗೆ ಗೊತ್ತಿಲ್ಲದಂತೆ ನಮ್ಮನ್ನು ಉನ್ನತ ಸ್ಥಾನಕ್ಕೆ ಕರೆದೊಯ್ಯುತ್ತವೆ.

ಪಂಚಾಂಗ

(ಮಂಗಳವಾರ 11, ಫೆಬ್ರವರಿ-2025)

- ವಾರ: ಮಂಗಳವಾರ, ತಿಥಿ: ಚತುರ್ದಶಿ
- ನಕ್ಷತ್ರ: ಪುಷ್ಯ
- ಶ್ರೀ ಕ್ರೋಧಿ ನಾಮ ಸಂವತ್ಸರ,
- ಉತ್ತರಾಯಣ, ಶಿಶಿರ ಋತು
- ಮಾಘ ಮಾಸ, ಶುಕ್ಲ ಪಕ್ಷ
- ರಾಹುಕಾಲ: 3:34 ರಿಂದ 5:02
- ಗುಳಿಕಕಾಲ: 12:38 ರಿಂದ 2:06
- ಯಮಗಂಡಕಾಲ: 9:42 ರಿಂದ 11:10

ದಶಪ್ರಮತಿ ಮುದ್ರಣಾಲಯ
dashapramathi mudranalaya
PRE-PRESS PRINTERS
Contact: +91 9483589085 | e-mail: dashapramathimudranalaya@gmail.com

We Undertake Printing of Newspapers | Tabloids | Magazines

ಏರ್ ಶೋ ಪೊಲೀಸರಿಗಿನ್ನು ಇಸ್ಕಾನ್ ಆಹಾರ

ಜಿರಳೆ ಹುಳ ಪತ್ತೆ ಬೆನ್ನಲ್ಲೇ ಖಾಸಗಿ ಕಂಪನಿ ಗುತ್ತಿಗೆ ರದ್ದು

ಬೆಂಗಳೂರು: ಏರೋ ಇಂಡಿಯಾ 2025ರ ಭದ್ರತೆಗೆ ನಿಯೋಜನೆಗೊಂಡಿರುವ ಕರ್ನಾಟಕ ಪೊಲೀಸರಿಗೆ ಆಹಾರ ಒದಗಿಸುವ ಹೊಣೆಯನ್ನು ಇದೀಗ ಸರ್ಕಾರ ಇಸ್ಕಾನ್ ಸಂಸ್ಥೆಗೆ ವಹಿಸಿದೆ. ಏರ್ ಶೋ ಭದ್ರತೆಗೆ ನಿಯೋಜನೆಗೊಂಡಿದ್ದ ಪೊಲೀಸರಿಗೆ ನೀಡಿದ್ದ ಆಹಾರದಲ್ಲಿ ಜಿರಳೆ, ಹುಳ ಪತ್ತೆ ಆಗುತ್ತಿರುವ ಪ್ರಕರಣ ಮರುಕಳಿಸಿದ ಬೆನ್ನಲ್ಲೇ ಸರ್ಕಾರ ಈ ಕ್ರಮ ಕೈಗೊಂಡಿದೆ. ಏರ್ ಶೋ ಭದ್ರತೆಗೆ ನಿಯೋಜಿಸಿದ್ದ ಪೊಲೀಸರಿಗೆ ಸೋಮವಾರ ನೀಡಿದ್ದ ಆಹಾರದಲ್ಲಿ ಹುಳ ಪತ್ತೆಯಾಗಿತ್ತು. ಈ ವಿಚಾರವಾಗಿ ಯಲಹಂಕ ಪೊಲೀಸ್ ಠಾಣೆಯಲ್ಲಿ ಪ್ರಕರಣ ದಾಖಲಿಸಲಾಗಿದೆ. ಇದರ ಬೆನ್ನಲ್ಲೇ ಆಹಾರ ಪೂರೈಕೆಗೆ ಖಾಸಗಿ ಸಂಸ್ಥೆಗೆ ನೀಡಿದ್ದ ಗುತ್ತಿಗೆಯನ್ನು ಸರ್ಕಾರ ರದ್ದುಪಡಿಸಿದೆ.

ಪುಟ 2

ಸಂಕ್ಷಿಪ್ತ ಸುದ್ದಿ

ಬೆಳಗಾವಿ ನಗರ ಪಾಲಿಕೆಯ ಇಬ್ಬರು ಬಿಜೆಪಿ ಸದಸ್ಯರ ಸದಸ್ಯತ್ವ ರದ್ದು

ಬೆಳಗಾವಿ: ಮಹಾನಗರ ಪಾಲಿಕೆಯಲ್ಲಿ ಬಿಜೆಪಿಗೆ ಬಿಗ್ ಶಾಕ್ ಎದುರಾಗಿದೆ. ಇಬ್ಬರು ಬಿಜೆಪಿ ಸದಸ್ಯರು ಸದಸ್ಯತ್ವ ರದ್ದುಗೊಳಿಸಲಾಗಿದೆ. ಬಿಜೆಪಿ ಶಾಸಕ ಅಭಯ ಪಾಟೀಲ್ ಆಪ್ತ ಸದಸ್ಯರ ಸದಸ್ಯತ್ವ ರದ್ದು ಮಾಡಲಾಗಿದೆ. ಸದಸ್ಯತ್ವ ರದ್ದು ಮಾಡಿ ಬೆಳಗಾವಿ ಪ್ರಾದೇಶಿಕ ಆಯುಕ್ತ ಎಸ್.ಬಿ.ಶೆಟ್ಟಣ್ಣವರ ಆದೇಶ ಹೊರಡಿಸಿದ್ದಾರೆ. ಬೆಳಗಾವಿ ದಕ್ಷಿಣ ಮತಕ್ಷೇತ್ರದ ವಾರ್ಡ್ ನಂಬರ್ 41 ರ ಸದಸ್ಯ ಮಂಗೇಶ್ ಪವಾರ್, ವಾರ್ಡ್ ನಂಬರ್ 23ರ ಸದಸ್ಯ ಜಯಂತ್ ಜಾಧವ ಸದಸ್ಯತ್ವ ರದ್ದಾಗಿದೆ. ಲೋಕೋಪಯೋಗಿ ಇಲಾಖೆಯ ತಿನಿಸುಕಟ್ಟೆಯಲ್ಲಿ ಪತ್ನಿಯರ ಹೆಸರಿನಲ್ಲಿ ಬಿಜೆಪಿ ಸದಸ್ಯರು ಮಳಿಗೆ ಪಡೆದಿದ್ದರು.

ಪುಟ 2

ಸೇತುವೆಯಿಂದ ಕಂದಕಕ್ಕೆ ಉರುಳಿದ ಬಸ್, 55 ಮಂದಿ ಸಾವು

ನವದೆಹಲಿ: ಗ್ವಾಟೆಮಾಲಾ ರಾಜಧಾನಿಯ ಹೊರವಲಯದಲ್ಲಿ ಸಂಭವಿಸಿದ ಭೀಕರ ರಸ್ತೆ ಅಪಘಾತದಲ್ಲಿ ಕನಿಷ್ಠ 55 ಜನರು ಸಾವನ್ನಪ್ಪಿದ್ದಾರೆ. ಬಸ್ಸೊಂದು ಸೇತುವೆಯಿಂದ ಉರುಳಿ ಕಂದಕಕ್ಕೆ ಬಿದ್ದಿದೆ. ಘಟನಾ ಸ್ಥಳದಲ್ಲಿ 53 ಶವಗಳನ್ನು ಹೊರತೆಗೆಯಲಾಗಿದ್ದು, ಇಬ್ಬರು ಪ್ರಯಾಣಿಕರು ಸ್ಯಾನ್ ಜುವಾನ್ ಡಿ ಡಿಯೋಸ್ ಆಸ್ಪತ್ರೆಯಲ್ಲಿ ಸಾವನ್ನಪ್ಪಿದ್ದಾರೆ ಎಂದು ಸಾರ್ವಜನಿಕ ಸಚಿವಾಲಯದ ತನಿಖಾಧಿಕಾರಿಗಳು ತಿಳಿಸಿದ್ದಾರೆ.

ಪುಟ 2

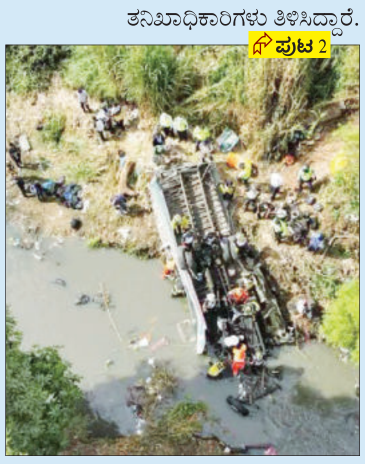

ಅವಹೇಳನಕಾರಿ ಪೋಸ್ಟ್ ವಿವಾದ 14 ಪೊಲೀಸರಿಗೆ ಗಾಯ

ಠಾಣೆ ಮೇಲೆ ಕಲ್ಲು ತೂರಾಟ

ಮೈಸೂರು: ಸಾಂಸ್ಕೃತಿಕ ನಗರಿ ಮೈಸೂರಿನಲ್ಲಿ ಕಲ್ಯಾಣಗಿರಿ ಬಡಾವಣೆಯ ಯುವಕನೊಬ್ಬ ಹಾಕಿದ ಒಂದು ಸೋಷಿಯಲ್ ಮೀಡಿಯಾ ಪೋಸ್ಟ್ ಸಾಮಾಜಿಕ ಸ್ವಾಸ್ಥ್ಯವನ್ನೇ ಕೆಡಿಸಿದೆ. ದೆಹಲಿಯಲ್ಲಿ ಬಿಜೆಪಿ ಗೆಲುವು ಸಾಧಿಸಿದ ಹಿನ್ನೆಲೆಯಲ್ಲಿ ಆತ ಪೋಸ್ಟ್ ಮಾಡಿದ್ದ. ಸಂಸದ ರಾಹುಲ್ ಗಾಂಧಿ, ಮಾಜಿ ಸಿಎಂಗಳಾದ ಅಖಿಲೇಶ್ ಯಾದವ್ ಹಾಗೂ ಅರವಿಂದ ಕೇಜ್ರಿವಾಲ್ ಅವರ ಭಾವಚಿತ್ರವನ್ನು ವ್ಯಂಗ್ಯವಾಗಿ ಹಾಕಲಾಗಿತ್ತು. ವ್ಯಂಗ್ಯವಾಗಿ ಹಾಕಿದ್ದಷ್ಟೇ ಆಗಿದ್ದರೆ ಯಾವುದೇ ಸಮಸ್ಯೆ ಆಗುತ್ತಿರಲಿಲ್ಲ. ಆದರೆ, ಆ ಪೋಸ್ಟ್‌ನಲ್ಲಿ ಒಂದು ಧರ್ಮಕ್ಕೆ ಅವಮಾನ ಮಾಡುವ ರೀತಿ ವಾಕ್ಯಗಳನ್ನು ಬರೆಯಲಾಗಿತ್ತು. ಇದು ಪರಿಸ್ಥಿತಿ ಬಿಗಡಾಯಿಸುವಂತೆ ಮಾಡಿದೆ.

ಬೂದಿಮುಚ್ಚಿದ ಕೆಂಡ

ಪರಿಸ್ಥಿತಿ ಕೈಮೀರುತ್ತಿರುವುದನ್ನು ಅರಿತ ಪೊಲೀಸರು ಉದಯಗಿರಿ ಪೊಲೀಸ್ ಠಾಣೆ ಬಳಿಗೆ ಹೆಚ್ಚಿನ ಪೊಲೀಸರನ್ನು ಕರೆಸಿದ್ದಾರೆ. ಎಸ್?ಡಿಪಿಐ ರಾಜ್ಯಾಧ್ಯಕ್ಷ ಅಬ್ದುಲ್ ಮಜೀದ್ ಸ್ಥಳಕ್ಕೆ ಆಗಮಿಸಿ, ಸ್ಥಳದಲ್ಲಿದ್ದವರಿಗೆ ಬುದ್ದಿ ಮಾತು ಹೇಳಿದ್ದಾರೆ. ಡಿಸಿಪಿ ಮುತ್ತುರಾಜ್ ಜೊತೆಗೂಡಿ ಶಾಂತಿ ಕಾಪಾಡುವಂತೆ ವಿಡಿಯೋ ಮಾಡಿ ಯುವಕರಲ್ಲಿ ಮನವಿ ಮಾಡಿದ್ದಾರೆ. ಅಲ್ಲಿಗೆ ಪರಿಸ್ಥಿತಿ ತಿಳಿಗೊಂಡಿತು. ಸದ್ಯ ಪೊಲೀಸರು ಆರೋಪಿಯನ್ನು ವಶಕ್ಕೆ ಪಡೆದು ವಿಚಾರಣೆ ನಡೆಸುತ್ತಿದ್ದಾರೆ. ಪೊಲೀಸರ ಕಾರ್ಯಾಚರಣೆ, ಮುಖಂಡರ ಮನವಿಯಿಂದ ಪರಿಸ್ಥಿತಿ ನಿಯಂತ್ರಣಕ್ಕೆ ಬಂದಿದೆ.

ಉದ್ರಿಕ್ತರಿಂದ ಠಾಣೆ ಮೇಲೆ ದಾಂಧಲೆ

ಯಾವಾಗ ಸಾಮಾಜಿಕ ಜಾಲತಾಣದಲ್ಲಿ ವೈರಲ್ ಆಯಿತೋ ಉದಯಗಿರಿ ಪೊಲೀಸರು ಸ್ವಯಂಪ್ರೇರಿತ ಕೇಸ್ ದಾಖಲಿಸಿಕೊಂಡು ಆರೋಪಿಯನ್ನು ವಶಕ್ಕೆ ಪಡೆದಿದ್ದಾರೆ. ಆದರೆ, ಅಷ್ಟರಲ್ಲಾಗಲೇ ಆ ಪೋಸ್ಟ್ ಒಂದು ಸಮುದಾಯದ ಯುವಕರನ್ನು ರೊಚ್ಚಿಗೆಬ್ಬಿಸಿತ್ತು. ತಕ್ಷಣ ಅವರು ಉದಯಗಿರಿ ಪೊಲೀಸ್ ಠಾಣೆಗೆ ಮುತ್ತಿಗೆ ಹಾಕಿದ್ದಾರೆ. ಪೊಲೀಸರು, ಕೆಲ ಧಾರ್ಮಿಕ ಮುಖಂಡರು ಹಾಗೂ ರಾಜಕೀಯ ಮುಖಂಡರು ಅಲ್ಲಿದ್ದ ಯುವಕರಿಗೆ ಶಾಂತಿ ಕಾಪಾಡುವಂತೆ ಮನವರಿಕೆ ಮಾಡಲು ಪ್ರಯತ್ನಿಸಿದರು. ಆದರೆ ಅಲ್ಲಿದ್ದ ಗುಂಪು ಇದನ್ನು ಕೇಳಲು ಸಿದ್ಧರಿರಲಿಲ್ಲ. ಏಕಾಏಕಿ ಘೋಷಣೆ ಕೂಗುತ್ತಾ ಪೊಲೀಸರು ಹಾಗೂ ಪೊಲೀಸ್ ಠಾಣೆ ಮೇಲೆ ಕಲ್ಲು ತೂರಾಟ ನಡೆಸಿದರು.

ಲಾಠಿ ಪ್ರಹಾರ, ಅಶ್ರುವಾಯು ಪ್ರಯೋಗ

ಪರಿಸ್ಥಿತಿ ವಿಕೋಪಕ್ಕೆ ಹೋದದ್ದನ್ನು ಗಮನಿಸಿದ ಪೊಲೀಸರು ಲಘು ಲಾಠಿ ಪ್ರಹಾರ ನಡೆಸಿದರು. ಅದಕ್ಕೂ ಬಗ್ಗದೇ ಹೋದಾಗ ಅಶ್ರುವಾಯು ಸಿಡಿಸಿ ಯುವಕರ ಗುಂಪನ್ನು ಚದುರಿಸಲಾಯಿತು. ಅಶ್ರುವಾಯು ಸಿಡಿಸಿದ ತಕ್ಷಣ ಗುಂಪು ಚೆಲ್ಲಾಪಿಲ್ಲಿಯಾಗಿ ಓಡಿ ಹೋಯಿತು.

ಎಫ್ಐಆರ್ ಜೊತೆ ಆರೋಪಿ ಪೋಟೊ ಹಂಚಿಕೊಂಡ ಕಮಿಷನರ್

ಮೈಸೂರು: ದೆಹಲಿ ಚುನಾವಣೆಯಲ್ಲಿ ಬಿಜೆಪಿ ಭರ್ಜರಿ ಜಯಭೇರಿ ಹಿನ್ನೆಲೆ ವ್ಯಕ್ತಿಯೊಬ್ಬ ಸಾಮಾಜಿಕ ಮಾಧ್ಯಮದಲ್ಲಿ ಅನ್ಯಧರ್ಮೀಯರ ಗುರುವಿನ ಬಗ್ಗೆ ಅವಹೇಳನಕಾರಿ ಪೋಸ್ಟ್ ಮಾಡಿದ್ದಾನೆ. ಇದರಿಂದ ಮೈಸೂರಿನ ಉದಯಗಿರಿಯಲ್ಲಿ ಹಿಂದೂ ಮುಸ್ಲಿಂ ಗಲಾಟೆಗೆ ಕಾರಣವಾಗಿದೆ. ಇದೀಗ ಮೈಸೂರಲ್ಲಿ ಪರಿಸ್ಥಿತಿ ಬೂದಿ ಮುಚ್ಚಿದ ಕೆಂಡದಂತಾಗಿದೆ.

ಗಲಾಟೆ ತೀವ್ರಗೊಂಡ ಹಿನ್ನೆಲೆ ಶಾಂತಿ ನೆಲೆಸಲಿ ಎನ್ನುವ ಕಾರಣಕ್ಕೆ ಮೈಸೂರು ಕಮೀಷನರ್ ಅಧಿಕೃತ ಎಕ್ಸ್ ಖಾತೆಯಲ್ಲಿ ಆರೋಪಿಯ ಫೋಟೋ ಹಾಗೂ ಎಫ್ಐಆರ್ ಕಾಪಿಯನ್ನು ಹಂಚಿಕೊಂಡಿದ್ದಾರೆ. ಮುನ್ನೆಚ್ಚರಿಕೆ ಕ್ರಮವಾಗಿ ಸ್ಥಳಕ್ಕೆ ಹೆಚ್ಚಿನ ಪೊಲೀಸರು ಆಗಮಿಸಿದ್ದು, ಉದಯಗಿರಿಯಲ್ಲಿ ಬಿಗುವಿನ ವಾತಾವರಣ ನಿರ್ಮಾಣವಾಗಿದೆ.. ಈಗಾಗಲೇ ಅವಹೇಳನಕಾರಿ ಪೋಸ್ಟ್ ಹಾಕಿದ ಯುವಕನ ವಿರುದ್ಧ ಸುಮೋಟ್ ಪ್ರಕರಣ ದಾಖಲಿಸಿಕೊಂಡು, ಆತನನ್ನು ಬಂಧಿಸಿದ್ದಾರೆ.

ಉದ್ರಿಕ್ತರ ಗುಂಪು ಚದುರಿಸಲು ಗಾಳಿಯಲ್ಲಿ ಗುಂಡು

ಈ ಗಲಾಟೆ ಹಿಂಸಾಚಾರ ಸ್ವರೂಪ ಪಡೆಯುವ ವೇಳೆ ಅದನ್ನು ತಡೆಯಲು ಪೊಲೀಸರು ಗಾಳಿಯಲ್ಲಿ ಗುಂಡು ಹಾರಿಸಿ ಉದ್ರಿಕ್ತರ ಗುಂಪನ್ನು ಚದುರಿಸಿದರು.. ಮುಸ್ಲಿಂ ಯುವಕರು ಅವಹೇಳನಕಾರಿ ಪೋಸ್ಟ್ ಹಾಕಿದ ಯುವಕನನ್ನು ಬಂಧಿಸಬೇಕು ಎಂದು ಪೊಲೀಸ್ ಠಾಣೆ ಮುಂದೆ ನಿಂತು ಕೂಗಾಡಿದ್ದಾರೆ.

ಉದಯಗಿರಿಯ ಸುತ್ತ 144 ಸೆಕ್ಷನ್ ಹಾಕುವ ಸಾಧ್ಯತೆ

ಸಧ್ಯ ಕೆಟ್ಟದಾಗಿ ಪೋಸ್ಟ್ ಹಾಕಿದ ಯುವಕನನ್ನು ಪೊಲೀಸರು ಸುಮೋಟ್ ಪ್ರಕರಣ ದಾಖಲಿಸಿಕೊಂಡ ಬಂಧಿಸಿದ್ದಾರೆ. ಆದರೂ ಮುಸ್ಲಿ ಯುವಕರು ಕಾನೂನು ಕೈಗೆತ್ತಿಕೊಳ್ಳುವ ಕೆಲಸ ಮಾಡಿದ್ದಾರೆ ಎಂದು ಹೇಳಲಾಗುತ್ತಿದೆ. ಇದರಿಂದ ಪರಿಸ್ಥಿತಿ ಇನ್ನಷ್ಟು ಬಿಗಡಾಯಿಸುವ ಸ್ಥಿತಿ ನಿರ್ಮಾಣವಾಗಬಹುದು ಎನ್ನುವ ಕಾರಣಕ್ಕೆ ಪೊಲೀಸರು ಉದಯಗಿರಿಯ ಆಸುಪಾಸಿನ ಸುತ್ತ 144 ಸೆಕ್ಷನ್ ಹಾಕುವ ಸಾಧ್ಯತೆ ಇದೆ. ಈ ಬಗ್ಗೆ ಕೃಷ್ಣರಾಜ ಕ್ಷೇತ್ರದ ಬಿಜೆಪಿ ಶಾಸಕ ಶ್ರೀವತ್ಸ ಮಾತನಾಡಿದ್ದು, ಅನ್ಯಧರ್ಮೀಯರ ಬಗ್ಗೆ ಅವಹೇಳನಕಾರಿ ಪೋಸ್ಟ್ ಹಾಕಿದ್ದು ತಪ್ಪು. ಆತನನ್ನು ಕರೆದುಕೊಂಡು ಪೊಲೀಸ್ ಠಾಣೆಗೆ ಕರೆದೊಯ್ದಿದ್ದಾರೆ. ಆದ್ರೆ ಆತನನ್ನು ಬಿಟ್ಟುಕಳಿಸುತ್ತಾರೆ ಎಂದು ಈ ಸಮುದಾಯದವರು ಗಲಾಟೆ ಮಾಡಿದ್ದಾರೆ. ಈ ಪ್ರಮಾಣದ ಗಲಾಟೆ ನಡೆದಿದೆ ಅಂದ್ರೆ ಇದರ ಹಿಂದೆ ಕಾಣದ ಕೈಗಳಿವೆ! ಈ ಗಲಾಟೆಯ ಹಿಂದೆ ಯಾರೋ ಇದ್ದಾರೆ. ಏಕೆಂದರೆ, ಪೋಸ್ಟ್ ಮಾಡಿದ ಯುವಕನನ್ನು ಕರೆದುಕೊಂಡ ಹೋದ ಬಳಿಕ, ಬಿಟ್ಟುಕಳಿಸಿದ್ದಾರೆ ಎಂದು ಸುದ್ದಿ ಹಬ್ಬಿಸಿ ಗಲಾಟೆಯಾಗುವಂತೆ ಯಾರೋ ಮಾಡಿದ್ದಾರೆ. ಸುಮ್ನೆ 2 ಸಾವಿರ ಜನರು ಸೇರುತ್ತಾರೆ ಅಂದ್ರೆ, ಹೇಗೆ ಸಾಧ್ಯ? ಹಾಗಾಗಿ ಇದರ ಹಿಂದೆ ಯಾರಿದ್ದಾರೆ ಎನ್ನುವುದನ್ನು ಕಂಡುಹಿಡಿಯಬೇಕು ಎಂದು ಆಗ್ರಹಿಸಿದರು.

ಬೆಂಗಳೂರು ಬೆಳಗಾವಿ ವಂದೇ ಭಾರತ್ ರೈಲು ಸಂಚಾರ ಶೀಘ್ರ

ನವದೆಹಲಿ: ಅತಿ ಶೀಘ್ರದಲ್ಲಿಯೇ ಬೆಂಗಳೂರು ಬೆಳಗಾವಿ ಮಧ್ಯೆ ವಂದೇ ಭಾರತ್ ರೈಲು ಸಂಚರಿಸಲಿದೆ. ರೈಲ್ವೆ ಸಚಿವ ಅಶ್ವಿನಿ ವೈಷ್ಣವ್, ಕೇಂದ್ರ ಆಹಾರ ಮತ್ತು ನಾಗರಿಕ ಸರಬರಾಜು ಸಚಿವ ಪ್ರಲ್ಹಾದ ಜೋಶಿ ಮತ್ತು ಬೆಳಗಾವಿ ಸಂಸದ ಜಗದೀಶ ಶೆಟ್ಟರ್ ನವದೆಹಲಿಯಲ್ಲಿ ಸಭೆ ಸೇರಿ ಈ ಬಗ್ಗೆ ಚರ್ಚೆ ನಡೆಸಿದ್ದಾರೆ.

ಸಚಿವ ಪ್ರಲ್ಹಾದ ಜೋಶಿ ಅವರ ದೆಹಲಿ ಸಂಸದೀಯ ಕಚೇರಿಯಲ್ಲಿ ಸಚಿವರು ಮತ್ತು ಮಾಜಿ ಸಿಎಂ ಸೇರಿ, ಬೆಂಗಳೂರಿನಿಂದ ಬೆಳಗಾವಿವರೆಗೆ ವಂದೇ ಭಾರತ್ ರೈಲು ಸಂಚಾರ ಕುರಿತ ಸಾಧಕ ಬಾಧಕಗಳ ಬಗ್ಗೆ ವಿಸ್ತೃತ ಚರ್ಚೆ ನಡೆಸಿದರು. ವಂದೇ ಭಾರತ್ ರೈಲನ್ನು ಬೆಳಗಾವಿವರೆಗೆ ವಿಸ್ತರಿಸುವ ಕುರಿತು ಈ ಹಿಂದೆ ರಾಜ್ಯಸಭಾ ಸದಸ್ಯ ಈರಣ್ಣ ಕಡಾಡಿ ಹಾಗೂ ಬೆಳಗಾವಿ ಶಾಸಕ ಅಭಯ ಪಾಟೀಲ್ ಸಹ ಕೇಂದ್ರ ಸಚಿವರಿಗೆ ಮನವಿ ಸಲ್ಲಿಸಿದ್ದರು. ಈ ಹಿನ್ನೆಲೆಯಲ್ಲಿ ಕೆಲ ದಿನಗಳ ಹಿಂದಷ್ಟೇ ಸಚಿವ ಪ್ರಲ್ಹಾದ ಜೋಶಿ ಅವರು ಹುಬ್ಬಳ್ಳಿಯ ತಮ್ಮ ಲೋಕಸಭಾ ಕ್ಷೇತ್ರದ ಕಾರ್ಯಾಲಯದಲ್ಲಿ ನೈಋತ್ಯ ವಲಯದ ರೈಲ್ವೆ ಜನರಲ್ ಮ್ಯಾನೇಜರ್, ಡಿಆರ್

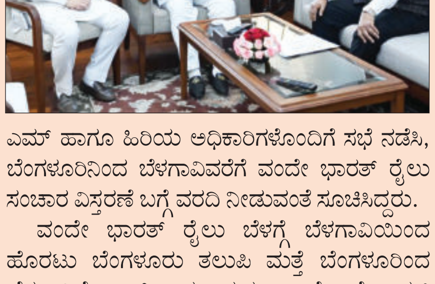

ಎಮ್ ಹಾಗೂ ಹಿರಿಯ ಅಧಿಕಾರಿಗಳೊಂದಿಗೆ ಸಭೆ ನಡೆಸಿ, ಬೆಂಗಳೂರಿನಿಂದ ಬೆಳಗಾವಿವರೆಗೆ ವಂದೇ ಭಾರತ್ ರೈಲು ಸಂಚಾರ ವಿಸ್ತರಣೆ ಬಗ್ಗೆ ವರದಿ ನೀಡುವಂತೆ ಸೂಚಿಸಿದ್ದರು.

ವಂದೇ ಭಾರತ್ ರೈಲು ಬೆಳಗ್ಗೆ ಬೆಳಗಾವಿಯಿಂದ ಹೊರಟು ಬೆಂಗಳೂರು ತಲುಪಿ ಮತ್ತೆ ಬೆಂಗಳೂರಿಂದ ಬೆಳಗಾವಿಗೆ ರಾತ್ರಿ ತಲುಪುವ ಹಾಗೆ ವೇಳಾಪಟ್ಟಿ ನಿಗದಿಗೊಳಿಸಿ ಎಂದು ಸಚಿವ ಪ್ರಲ್ಹಾದ ಜೋಶಿ ನೈಋತ್ಯ ರೈಲ್ವೆ ಅಧಿಕಾರಿಗಳಿಗೆ ನಿರ್ದೇಶನ ನೀಡಿದ್ದರು.

ಪುಟ 2

ನೂರಾರು ಕೋಟಿ ಅನುದಾನ ಕೊಡಿಸಿ ಅಭಿವೃದ್ಧಿಯತ್ತ ಗಮನ

ತುಮಕೂರಿನ ಮೇಲೆ ಕಣ್ಣಿಟ್ರಾ ಪರಂ?

ತುಮಕೂರು: ಗೃಹ ಸಚಿವ ಜಿ.ಪರಮೇಶ್ವರ್ ಕೊರಟಗೆರೆ ಕ್ಷೇತ್ರಕ್ಕಿಂತ ತುಮಕೂರು ನಗರ ಕ್ಷೇತ್ರದ ಮೇಲೆ ಹೆಚ್ಚಿನ ಕಾಳಜಿ ತೋರಿಸುತ್ತಿದ್ದಾರೆ. ಬರಪೂರ ಅನುದಾನಗಳನ್ನು ತಂದು ಅಭಿವೃದ್ಧಿ ಮಾಡುವಲ್ಲಿ ಗಮನ ಕೇಂದ್ರೀಕೃತಗೊಳಿಸಿದ್ದಾರೆ. ಜಿ.ಪರಮೇಶ್ವರ್ ಅವರ ಈ ಅಭಿವೃದ್ಧಿ ಹಿಂದೆ ಹೊಸ ರಾಜಕೀಯ ಲೆಕ್ಕಾಚಾರ ಇದೆ ಎಂದು ವಿಶ್ಲೇಷಿಸಲಾಗುತ್ತಿದೆ.

ತುಮಕೂರು ನಗರ ಕ್ಷೇತ್ರದ ಶಾಸಕ ಜ್ಯೋತಿಗಣೇಶ್ ಗೈರಿನಲ್ಲಿ ಸಚಿವ ಜಿ.ಪರಮೇಶ್ವರ್ ಅಭಿವೃದ್ಧಿ ಕಾರ್ಯದ ಬಗ್ಗೆ ಹೇಳುತ್ತಿದ್ದಾರೆ. ತಮ್ಮ ಸ್ವಕ್ಷೇತ್ರ ಕೊರಟಗೆರೆಗಿಂತ ತುಮಕೂರು ನಗರ ಕ್ಷೇತ್ರದ ಬಗ್ಗೆ ಸಚಿವರು ಹೆಚ್ಚು ಮುತುವರ್ಜಿ ವಹಿಸುತಿದ್ದಂತೆ ಕಾಣುತ್ತಿದೆ. ಈ ಕಾಳಜಿ ಹಿಂದೆ ಹೊಸ ರಾಜಕೀಯ ಲೆಕ್ಕಾಚಾರ ಇದೆ ಎಂಬ ವಿಶ್ಲೇಷಣೆ ಶುರುವಾಗಿದೆ.

ಜಿ.ಪರಮೇಶ್ವರ್‌ರ ಹೊಸ ರಾಜಕೀಯ ಲೆಕ್ಕಾಚಾರ ಏನು ಅಂತ ನೋಡುವುದಾದರೆ, 2028ರ ವಿಧಾನಸಭಾ ಚುನಾವಣಾ ವೇಳೆಗೆ ಕ್ಷೇತ್ರಗಳ ಮೀಸಲು ಬದಲಾವಣೆ ಆಗುವ ಸಾಧ್ಯತೆ ಹೆಚ್ಚಿದೆ. ಕೊರಟಗೆರೆ ಮೀಸಲು ಕ್ಷೇತ್ರದಿಂದ ಸಾಮಾನ್ಯ ಕ್ಷೇತ್ರ ಆಗುವ ಸಾಧ್ಯತೆ ಇದೆ. ತುಮಕೂರು ನಗರ ಕ್ಷೇತ್ರ ಸಾಮಾನ್ಯ ಕ್ಷೇತ್ರವಾಗಿ ಉಳಿದರೂ ಇಲ್ಲಿ ಅಭಿವೃದ್ಧಿ ಕೆಲಸಗಳನ್ನು ಮಾಡಿ ತಾವು ನಗರದಿಂದಲೇ ಸ್ಪರ್ಧಿಸಬೇಕು ಅನ್ನೋದು ರಾಜಕೀಯ ಲೆಕ್ಕಾಚಾರ ಇದೆ ಎನ್ನಲಾಗ್ತಿದೆ. ತುಮಕೂರು ನಗರ ಕ್ಷೇತ್ರದಲ್ಲಿ

50 ಸಾವಿರ ಮುಸ್ಲಿಂ ಮತ, 20 ಸಾವಿರ ಇತರ ಅಲ್ಪಸಂಖ್ಯಾತ ಮತ ಕಾಂಗ್ರೆಸ್ ಫಿಕ್ಸ್ ಆಗಿದೆ. ಜಿ.ಪರಮೇಶ್ವರ್ ಕಾಂಗ್ರೆಸ್‌ನಿಂದ ಸ್ಪರ್ಧಿಸಿದರೆ ದಲಿತ ಹಾಗೂ ಹಿಂದುಳಿದ ಮತಗಳು ಕ್ರೋಢೀಕರಣ ಆಗಲಿದೆ ಎಂಬ ಹೊಸ ಗಣಿತ ಗುರುವಾಗಿದೆ. ಇದೇ ದೂರದೃಷ್ಟಿಯಿಂದ ಜಿ.ಪರಮೇಶ್ವರ್ ತುಮಕೂರು ನಗರ ಕ್ಷೇತ್ರ ಅಭಿವೃದ್ಧಿಗೆ ಗಮನ ಕೊಟ್ಟಿದ್ದಾರೆ ಎನ್ನಲಾಗಿದೆ.

ಒಂದು ಕಡೆ ಇದೇ ಅವಧಿಯಲ್ಲಿ ಸಿಎಂ ಆಗಲೇಬೇಕು ಎಂದು ಪರಂ ಬಣ ಹೈಕಮಾಂಡ್ ಮಟ್ಟದಲ್ಲಿ ಎಡತಾಕುತ್ತಿದೆ. ಈ ಬಾರಿ ಚಾನ್ಸ್ ತಪ್ಪಿದ್ರೂ ಮುಂದಿನ ಬಾರಿ ಗೆದ್ದು ಸಿಎಂ ಕುರ್ಚಿ ಹಿಡಿಯೋಣ ಎಂಬ ಹಂಬಲದಿಂದ ತುಮಕೂರು ನಗರ ಕ್ಷೇತ್ರದ ಮೇಲೆ ಕಣ್ಣಿಟ್ಟಿದ್ದಾರೆ ಎನ್ನಲಾಗಿದೆ.

ವಿಜಯನಗರ ವಿಧಾನ ಸಭಾ ಕ್ಷೇತ್ರದ ಯುವ ಕಾಂಗ್ರೆಸ್ ಅಧ್ಯಕ್ಷ ಸ್ಥಾನಕ್ಕೆ ಚುನಾವಣೆಯಲ್ಲಿ ಗೆದ್ದು ಜಯಶೀಲಾರಾಗಿರುವ ಚೇತನ್.ಸಿ ಅವರು ವಿಜಯನಗರದ ಶಾಸಕ ಎಂ.ಕೃಷ್ಣಪ್ಪ ಅವರ ಆಶೀರ್ವಾದ ಪಡೆದರು. ಈ ಸಂದರ್ಭದಲ್ಲಿ ಯುವ ನಾಯಕರಾದ ಪುನೀತ್ ಇದ್ದರು.

ಆನಂದ್ ಸಿಂಗ್ ವಿರುದ್ಧ ಅಕ್ರಮ ಗಣಿಗಾರಿಕೆ ಕೇಸ್; ಫೆ.24ಕ್ಕೆ ಅಂತಿಮ ತೀರ್ಪು ಪ್ರಕಟ

ಬೆಂಗಳೂರು: ಮಾಜಿ ಸಚಿವ ಆನಂದ್ ಸಿಂಗ್ ವಿರುದ್ಧದ ಅಕ್ರಮ ಅದಿರು ಗಣಿಗಾರಿಕೆ ಪ್ರಕರಣಕ್ಕೆ ಸಂಬಂಧಿಸಿದಂತೆ ಅಂತಿಮ ತೀರ್ಪು ಫೆಬ್ರವರಿ 24ಕ್ಕೆ ಪ್ರಕಟವಾಗಲಿದೆ. ಪ್ರಕರಣದ ವಿಚಾರಣೆ ನಡೆಸಿ ಇಂದಿಗೆ ತೀರ್ಪು ಕಾಯ್ದಿರಿಸಿದ್ದ ಜನಪ್ರತಿನಿಧಿಗಳ ವಿಶೇಷ ನ್ಯಾಯಾಲಯ ಮತ್ತೆ ಅಂತಿಮ ತೀರ್ಪು ಪ್ರಕಟಿಸುವ ದಿನಾಂಕವನ್ನು ಮುಂದೂಡಿದೆ. ನ್ಯಾ. ಸಂತೋಷ್ ಗಜಾನನ ಭಟ್ ಅವರ ಏಕಸದಸ್ಯ ಪೀಠ ಫೆಬ್ರವರಿ 24ಕ್ಕೆ ಅಂತಿಮ ತೀರ್ಪು ಪ್ರಕಟಿಸುವುದಾಗಿ ಹೇಳಿದೆ.

ಮಾಜಿ ಸಚಿವ ಆನಂದ್ ಸಿಂಗ್ ವಿರುದ್ಧ ಅಕ್ರಮ ಗಣಿಗಾರಿಕೆ ಪ್ರಕರಣಕ್ಕೆ ಸಂಬಂಧಿಸಿದಂತೆ ಸಿವಿಸಿ ವರದಿ ಆಧರಿಸಿ ತನಿಖೆ ನಡೆಸಲು ಸುಪ್ರೀಂ ಕೋರ್ಟ್ ಆದೇಶಿಸಿತ್ತು. ಸುಪ್ರೀಂ ಕೋರ್ಟ್ ಆದೇಶದ ಹಿನ್ನೆಲೆ ಕರ್ನಾಟಕ ಲೋಕಾಯುಕ್ತ ತನಿಖೆ ನಡೆಸಿತ್ತು. 16,976 ಮೆಟ್ರಿಕ್ ಟನ್ ಅದಿರು ಅಕ್ರಮ ಗಣಿಗಾರಿಕೆ ಆರೋಪ, ಜೈಸಿಂಗ್‌ಪುರದ ಬಳಿ ಎಸ್‌ವಿಕೆ ಫ್ಲಾಟ್‌ನಲ್ಲಿ ಅಕ್ರಮ ಗಣಿಗಾರಿಕೆ ಆರೋಪದ ಮೇಲೆ 2015ರಲ್ಲಿ ಪ್ರಕರಣ ದಾಖಲಿಸಿಕೊಂಡು ತನಿಖೆ ನಡೆಸಿ ದೋಷಾರೋಪ ಪಟ್ಟಿ ಸಲ್ಲಿಸಲಾಗಿತ್ತು. ಡಿವೈಎಸ್ಪಿ ವೇಣುಗೋಪಾಲ್ ನೇತೃತ್ವದ ತಂಡ ತನಿಖೆ ನಡೆಸಿ ಚಾರ್ಜ್ ಶೀಟ್ ಸಲ್ಲಿಸಿತ್ತು. ಪ್ರಕರಣದ ವಿಚಾರಣೆ ನಡೆಸಿದ್ದ ಕೋರ್ಟ್ ಇಂದಿಗೆ ಚಿಚಾರಣೆ ಕಾಯ್ದಿರಿಸಿತ್ತು.

ಸಿಲಿಂಡರ್ ಸ್ಫೋಟದ ತೀವ್ರತೆಗೆ ಮನೆ ಛಾವಣಿಯೇ ಛಿಂದಿ

ಆನೇಕಲ್: ಮನೆಯಲ್ಲಿ ಸಿಲಿಂಡರ್ ಸ್ಫೋಟಗೊಂಡು ಓರ್ವನಿಗೆ ಗಂಭೀರ ಗಾಯಗಳಾಗಿರುವ ಘಟನೆ ಬೆಂಗಳೂರು ಹೊರವಲಯದ ಆನೇಕಲ್ ತಾಲೂಕಿನ ನೆರಳೂರು ಬಳಿ ನಡೆದಿದೆ. ನೆರಳೂರು ರಾಘವ ನಗರದ ಮುನಿರಾಜು ಬಡಾವಣೆಯ ದಿನೇಶ್ ದಾಸ್‌ಗೆ ಗಂಭೀರ ಗಾಯಗಳಾಗಿವೆ. ಮನೆಯಲ್ಲಿ ಗ್ಯಾಸ್ ಸೋರಿಕೆಯಿಂದ ಬೆಳಗ್ಗೆ 7 ಗಂಟೆ ಸುಮಾರಿಗೆ ಸಿಲಿಂಡರ್ ಸ್ಫೋಟಗೊಂಡಿದೆ. ಸ್ಫೋಟದ ತೀವ್ರತೆಗೆ ಮನೆ ಛಾವಣಿಯೇ ಛಿಂದಿ ಛಿಂದಿಯಾಗಿದೆ. ಈ ವೇಳೆ ಮನೆಯಲ್ಲಿದ್ದ ದಿನೇಶ್ ದಾಸ್‌ಗೆ ಗಂಭೀರ ಗಾಯಗಳಾಗಿದ್ದು, ಆಸ್ಪತ್ರೆಗೆ ದಾಖಲಿಸಲಾಗಿದೆ. ಸ್ಥಳಕ್ಕೆ ಅಗ್ನಿಶಾಮಕ ದಳ ಧಾವಿಸಿ ಬೆಂಕಿ ನಂದಿಸುವಲ್ಲಿ ಯಶಸ್ವಿಯಾಯಿತು. ಅತ್ತಿಬೆಲೆ ಪೊಲೀಸರು ಭೇಟಿ ನೀಡಿ, ಪರಿಶೀಲನೆ ನಡೆಸಿದರು.

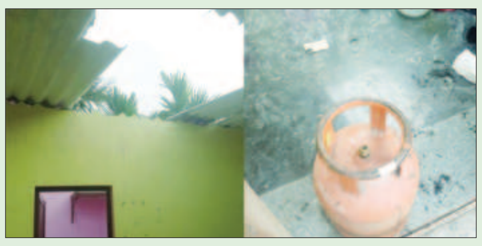

10 ದಿನ ಸಿಎಂ ಪತ್ನಿ, ಬೈರತಿ ಸುರೇಶ್‌ಗೆ ರಿಲೀಫ್

ಧಾರವಾಡ: ಮುಡಾ ಅಕ್ರಮಕ್ಕೆ ಸಂಬಂಧಿಸಿದಂತೆ ವಿಚಾರಣೆಗೆ ಹಾಜರಾಗುವಂತೆ ಸಿಎಂ ಸಿದ್ದರಾಮಯ್ಯ ಅವರ ಪತ್ನಿ ಪಾರ್ವತಿ ಮತ್ತು ನಗರಾಭಿವೃದ್ಧಿ ಸಚಿವ ಬೈರತಿ ಸುರೇಶ್ ಅವರಿಗೆ ಧಾರವಾಡ ಹೈಕೋರ್ಟ್ ತಾತ್ಕಾಲಿಕ ರಿಲೀಫ್ ನೀಡಿದೆ. ನಿನ್ನೆ ಅರ್ಜಿ ವಿಚಾರಣೆ ನಡೆಸಿದ ಧಾರವಾಡ ಹೈಕೋರ್ಟ್ ನ್ಯಾ. ನಾಗಪ್ರಸನ್ನ ಅವರು 10 ದಿನಗಳ ಕಾಲ ಸಿಎಂ ಪತ್ನಿ ಮತ್ತು ಬೈರತಿ ಸುರೇಶ್ ಅವರಿಗೆ ಹಾಜರಾತಿಯಿಂದ ವಿನಾಯಿತಿ ನೀಡಿ ಆದೇಶ ಪ್ರಕಟಿಸಿದರು. ಫೆಬ್ರವರಿ 20ಕ್ಕೆ ಅರ್ಜಿ ವಿಚಾರಣೆ ಮುಂದೂಡಿಕೆಯಾಗಿದ್ದು ಅಲ್ಲಿಯವರೆಗೆ ಇಬ್ಬರಿಗೂ ಮಧ್ಯಂತರ ರಕ್ಷಣೆ ಮುಂದುವರಿಯಲಿದೆ. ಸಿಎಂ ವಿರುದ್ಧದ ಮುಡಾ ಹಗರಣ ಪ್ರಕರಣದಲ್ಲಿ ಇಡಿ ಮೇಜರ್ ಟ್ವಿಸ್ಟ್ ನೀಡಿತ್ತು. ಸಿಎಂ ಸಿದ್ದರಾಮಯ್ಯ ಅವರ ಪತ್ನಿ ಬಿ.ಎಂ. ಪಾರ್ವತಿ ಹಾಗೂ ನಗರಾಭಿವೃದ್ಧಿ ಸಚಿವ ಬೈರತಿ ಸುರೇಶ್ ಅವರಿಗೆ ಜಾರಿ ನಿರ್ದೇಶನಾಲಯ ಸಮನ್ಸ್ ಜಾರಿಮಾಡಿತ್ತು. ಇಡಿ ಬೆಂಗಳೂರು ವಲಯ ಕಚೇರಿಯ ಸಹಾಯಕ ನಿರ್ದೇಶಕ ವಿ. ಮುರಳಿಕೃಷ್ಣನ್ ಅವರು ಹಣದ ಅಕ್ರಮ ವರ್ಗಾವಣೆ ತಡೆ ಕಾಯ್ದೆ ಅಡಿಯಲ್ಲಿ ಇಬ್ಬರಿಗೂ ವಿಚಾರಣೆಗೆ ಹಾಜರಾಗುವಂತೆ ನೋಟಿಸ್ ಜಾರಿಮಾಡಿದ್ದರು. ಇಡಿ ಸಮನ್ಸ್ ಪ್ರಶ್ನಿಸಿ ಸಿಎಂ ಪತ್ನಿ ಹಾಗೂ ಬೈರತಿ ಸುರೇಶ್ ಹೈಕೋರ್ಟ್ ಮೆಟ್ಟಿಲೇರಿದ್ದರು.

ಮೈಸೂರು ಚಾಮುಂಡಿ ಬೆಟ್ಟದಲ್ಲಿ ಮಾಜಿ ಗ್ರಾಮ ಪಂಚಾಯತಿ ಅಧ್ಯಕ್ಷರಾದ ಶ್ರೀ ಭರತ್ ರವರಿಗೆ ಶ್ರೀ ಶರಣಂ ಅಯ್ಯಪ್ಪ ಸ್ವಾಮಿ ಸೇವಾ ಸಮಿತಿ ಯಿಂದ ಹುಟ್ಟು ಹಬ್ಬವನ್ನು ಆಚರಿಸಲಾಯಿತು. ಈ ಸಂದರ್ಭದಲ್ಲಿ ಶ್ರೀ ಶರಣಂ ಅಯ್ಯಪ್ಪ ಸ್ವಾಮಿ ಸೇವಾ ಸಮಿತಿಯ ಪದಾಧಿಕಾರಿಗಳಾದ ಸುಬ್ರಮಣ್ಯ,,ಸಿ.ನಾಗೇಂದ್ರ ಎಂ ವೆಂಕಟೇಶ್, ಮಂಜುನಾಯಕ್,ಶಂಕರ್ ಸಿದ್ದರಾಜು,ಸ್ವಾಮಿ ರಾಜಣ್ಣ, ಮಹಾದೇವ, ಬಿಎಸ್‌ಎನ್‌ಎಲ್. ರಾಜಣ್ಣ ಪೊಲೀಸ್ ಇದ್ದರು.

ಡಿಕೆಶಿ ಪುಣ್ಯಸ್ನಾನ : ಎಷ್ಟು ಪಾಪ ಕಳೀತು ಅಂತ ಖರ್ಗೆ ವರದಿ ಪಡೆಯಬೇಕು: ಯತ್ನಾಳ್

ನವದೆಹಲಿ: ಮಹಾ ಕುಂಭಮೇಳದಲ್ಲಿ ಡಿಕೆಶಿ ಪುಣ್ಯಸ್ನಾನ ಮಾಡಿದ್ದಾರೆ. ಎಷ್ಟು ಪಾಪ ಕಳೀತು ಅಂತ ಖರ್ಗೆ ವರದಿ ಪಡೀಬೇಕು ಎಂದು ಬಿಜೆಪಿ ಶಾಸಕ ಬಸನಗೌಡ ಪಾಟೀಲ್ ಯತ್ನಾಳ್ ಲೇವಡಿ ಮಾಡಿದರು. ನಿನ್ನೆಯಷ್ಟೇ ಡಿಸಿಎಂ ಡಿ.ಕೆ ಶಿವಕುಮಾರ್ ಮಹಾ ಕುಂಭಮೇಳಕ್ಕೆ ತೆರಳಿ ಪುಣ್ಯಸ್ನಾನ ಮಾಡಿದ್ದರು. ಈ ವಿಚಾರಕ್ಕೆ ಸಂಬಂಧಿಸಿದಂತೆ ದೆಹಲಿಯಲ್ಲಿ ಮಾತನಾಡಿ, ಅವರವರ ವೈಯಕ್ತಿಕ ಭಕ್ತಿಯ ಬಗ್ಗೆ ಮಾತನಾಡುವುದು ಸೂಕ್ತವಲ್ಲ. ಅವರು ಮಹಾ ಕುಂಭಮೇಳದಲ್ಲಿ ಪುಣ್ಯಸ್ನಾನ ಮಾಡಿದ್ದಾರೆ. ಎಷ್ಟು ಪಾಪ ಕಳೆದು ಹೋಯಿತು ಎಂದು ಮಲ್ಲಿಕಾರ್ಜುನ ಖರ್ಗೆ ವರದಿ ಪಡೆಯಬೇಕು. ಹಿಂದೂಗಳೇ ವೋಟ್ ಹಾಕೋದು, ಕಡೆಗೆ ಮುಸ್ಲಿಮರಿಂದ ಗೆದ್ದೆವು ಅಂತ ಹೇಳುತ್ತಾರೆ ಎಂದು ವ್ಯಂಗ್ಯವಾಡಿದರು. ಇತ್ತೀಚೆಗೆ ಕಾರ್ಯಕ್ರಮವೊಂದರಲ್ಲಿ ಮಾತನಾಡುತ್ತಾ ಮಲ್ಲಿಕಾರ್ಜುನ ಖರ್ಗೆ ಅವರು, ಗಂಗೆಯಲ್ಲಿ ಮುಳುಗೋದ್ರಿಂದ ಬಡತನ ಹೋಗಲ್ಲ, ಹೊಟ್ಟೆ ತುಂಬಲ್ಲ ಎಂದು ಹೇಳಿದ್ದರು. ಯತ್ನಾಳ್ ಟೀಂ ದೆಹಲಿಗೆ ತೆರಳಿರುವ ಬಗ್ಗೆ ಪ್ರತಿಕ್ರಿಯಿಸಿ, ನಾವು ದೆಹಲಿಗೆ ಸೋಮಣ್ಣ ಮನೆ ಪೂಜೆ ಸಲುವಾಗಿ ಬಂದಿದ್ದೇವೆ. ಮುಂದೆ ಏನಾಗುತ್ತದೆ ಎಂದು ನಮಗೆ ಗೊತ್ತಿಲ್ಲ. ಎಲ್ಲರಿಗೂ ಬನ್ನಿ ಎಂದು ಆಹ್ವಾನ ನೀಡಿದ್ದರು ಹಾಗಾಗಿ ಬಂದಿದ್ದೇವೆ. ಸೋಮಣ್ಣನವರು ನಮಗೆ ಆತ್ಮೀಯರಿದ್ದಾರೆ. ರೈಲ್ವೆ ಮಂತ್ರಿಗಳಾದ ಮೇಲೆ ನಮ್ಮ ಕೆಲಸ ಮಾಡಿಕೊಟ್ಟಿದ್ದಾರೆ ಎಂದರು. ಪಕ್ಷದ ಬಗ್ಗೆ ಚಿಂತನೆ ಮಾಡುವುದು ಕಾರ್ಯಕರ್ತರ ಕರ್ತವ್ಯವಾಗಿದೆ. ಇಂದು ಏನಾದರೂ ಚರ್ಚೆ ನಡೆದರು ನಡೆಯಬಹುದು. ಬರೀ ಲಿಂಗಾಯತರು ಅಂತಲ್ಲ, ಪಕ್ಷದಲ್ಲಿರು ಎಲ್ಲಾ ಸದಸ್ಯರು ಚರ್ಚೆಯಲ್ಲಿದ್ದಾರೆ. ಅಧ್ಯಕ್ಷರು ಟೆನ್ಷನ್ ಆಗಿದ್ದಾರೋ ಇಲ್ವೋ ಗೊತ್ತಿಲ್ಲ. ಆದರೆ ನಾವು ಮೆನ್ಷನ್ ಮಾಡೋಕೆ ದೆಹಲಿಗೆ ಬಂದಿದ್ದೇವೆ. ನಾವು ಮೊನ್ನೆ ಫೌಂಡೇಶನ್ ಹಾಕಲು ಬಂದಿದ್ದೆವು. ನಮ್ಮ ಸಂಸತ್ ಸದಸ್ಯರ ಭಾವನೆಗಳನ್ನು ಕೇಂದ್ರ ಬಿಜೆಪಿ ಗಣನೆಗೆ ತೆಗೆದುಕೊಳ್ಳುತ್ತದೆ. ವಿಜಯೇಂದ್ರ ಅವರು ಬದಲಾಗ್ತಾರೆ ಎನ್ನುವ ವಿಶ್ವಾಸ ನಮಗೆ ಇದೆ. ಪ್ರಧಾನಿ ಮೋದಿ, ಅಮಿತ್ ಶಾ, ಸಂತೋಷ್ ಅವರ ಮೇಲೆ ನಂಬಿಕೆ ಇದೆ ಎಂದು ಹೇಳಿದರು.

ಸಿದ್ದರಾಮಯ್ಯ ಕಾಂಗ್ರೆಸ್‌ನಲ್ಲಿದ್ರೆ 135 ಸೀಟು, ಆಚೆ ಹೋದ್ರೆ ಶೂನ್ಯ

ಸಿಎಂ ಪರ ಮುನಿರತ್ನ ಬ್ಯಾಟಿಂಗ್!

ಬೆಂಗಳೂರು: ರಾಜ್ಯದಲ್ಲಿ ಬಿಜೆಪಿ ಹಾಗೂ ಕಾಂಗ್ರೆಸ್ ಪಕ್ಷಗಳಲ್ಲಿ ಭಿನ್ನಮತ ಇರುವುದು ಗುಟ್ಟಾಗಿ ಉಳಿದಿಲ್ಲ. ಬಿಜೆಪಿಯದ್ದು ಹೆಚ್ಚು ಸದ್ದು ಮಾಡುತ್ತಿದ್ದರೆ, ಕಾಂಗ್ರೆಸ್‌ನಲ್ಲಿ ಮುಸುಕಿನ ಗುದ್ದಾಟ ನಡೆಯುತ್ತಲೇ ಇದೆ ಎನ್ನುವುದು ರಾಜಕೀಯ ವಲಯದಲ್ಲಿ ಸಾಮಾನ್ಯವಾಗಿ ಕೇಳಿಬರುವ ವಿಚಾರವಾಗಿದೆ. ಬಿಜೆಪಿಯಲ್ಲಿ ರಾಜ್ಯಾಧ್ಯಕ್ಷ ಸ್ಥಾನಕ್ಕಾಗಿ ಕಿತ್ತಾಟ ನಡೆಯುತ್ತಿದ್ದರೆ, ಕಾಂಗ್ರೆಸ್‌ನಲ್ಲಿ ಮುಂದಿನ ಸಿಎಂ ಯಾರಾಗಬೇಕು ಎನ್ನುವ ವಿಚಾರಕ್ಕೆ ಬಣ ಬಡಿದಾಟ ಜೋರಾಗಿದೆ.

ಸಿದ್ದರಾಮಯ್ಯರನ್ನು ಸಿಬಿಐ ಬಂಧಿಸಲಿ ಅಂತ ಅವರ ಪಕ್ಷದವರೇ ಕಾಯ್ತಿದ್ದಾರೆ

ಈ ಬಗ್ಗೆ ಮಾತನಾಡಿದ ಮಾಜಿ ಸಚಿವ ಮುನಿರತ್ನ ಅವರು, ಕಾಂಗ್ರೆಸ್ ನಲ್ಲಿ ಸಾಕಷ್ಟು ಗೊಂದಲ ಇದೆ. ಆದ್ರೆ ಜನರಿಗೆ ನಮ್ಮ ಪಕ್ಷದಲ್ಲೇ ಹೆಚ್ಚು ಗೊಂದಲ ಇದೆ ಅಂತ ಅನಿಸ್ತಿದೆ. ಕಾಂಗ್ರೆಸ್ ನಲ್ಲಿ ಯಾವಾಗ ಏನು ಬೇಕಾದರೂ ಆಗುವ ಸನ್ನಿವೇಶ ಇದೆ. ಸಿದ್ದರಾಮಯ್ಯರನ್ನು ಸಿಬಿಐ ಬಂಧಿಸಲಿ ಅಂತ ಅವರ ಪಕ್ಷದವರೇ ಕಾಯ್ತಿದ್ದಾರೆ ಎಂದು ಸ್ಫೋಟಕ ವಿಚಾರ ಹೊರಹಾಕಿದ್ದಾರೆ.

ಕಾಂಗ್ರೆಸ್‌ನಲ್ಲಿ ಸಿದ್ದರಾಮಯ್ಯ ಇಲ್ಲ ಅಂದ್ರೆ, ಆರು ತಿಂಗಳಿಗೆ ಚುನಾವಣೆ ಬರುತ್ತದೆ. ನಾವು ಆ ಸಂದರ್ಭಕ್ಕೆ ಸಿದ್ಧವಾಗಬೇಕು, ಪರಸ್ಪರ ಗೊಂದಲ ಬಿಡಬೇಕು. ಕಾಂಗ್ರೆಸ್ ಬಲಿಷ್ಠ ಆಗಿದ್ದೇ ಸಿದ್ದರಾಮಯ್ಯ ಅವರಿಂದ. ಸಿದ್ದರಾಮಯ್ಯ ಅವರನ್ನು ಮುಡಾ ಕೇಸ್, ಇಡಿ ಕೇಸ್ ಅಂತ ಹೊರಗೆ ಇಟ್ರೆ ಆರೇ ತಿಂಗಳಿಗೆ ಚುನಾವಣೆ ಬರುತ್ತದೆ. ಇಂತಹ ಸಂದರ್ಭದಲ್ಲಿ ಬಿಜೆಪಿಯವರಾದ ನಾವು ಒಗ್ಗಟ್ಟು ಕಾಯ್ದುಕೊಳ್ಳುವ ಅಗತ್ಯ ಇದೆ ಎಂದರು. ಸಿದ್ದರಾಮಯ್ಯ 650 ಕೆ.ವಿ ಕರೆಂಟ್, ಅವರನ್ನು ಮುಟ್ಟಿದ್ರೆ ಸುಟ್ಟಿಹೋಗ್ತಾರೆ. ಸಿದ್ದರಾಮಯ್ಯ ಅವರ ಶಕ್ತಿ ನಾನು ನೋಡಿದ್ದೇನೆ. ಸಿದ್ದರಾಮಯ್ಯ 11 ಕೆ.ವಿ ಕರೆಂಟ್ ಅಲ್ಲ, ಅವರು 650 ಕೆ.ವಿ ಕರೆಂಟ್ ಅವರನ್ನು ಮುಟ್ಟಿದ್ರೆ ಸುಟ್ಟಿಹೋಗ್ತಾರೆ. ನಾನು ಅವರ ಜೊತೆ ಐದು ವರ್ಷ ಕೆಲಸ ಮಾಡಿದ್ದೇನೆ. ಅವರಿದ್ರೆ ಜನ, ಅವರಿಲ್ಲದಿದ್ರೆ ಹಣ ಕೊಟ್ಟು ಕರೆದು ಕೂರಿಸಿಕೊಳ್ಳಬೇಕು ಎಂದು ಸಿದ್ದರಾಮಯ್ಯರನ್ನು ಕೊಂಡಾಡಿದ್ದಾರೆ.

ಸಿದ್ದರಾಮಯ್ಯ ಕಾಂಗ್ರೆಸ್‌ನಲ್ಲಿದ್ರೆ 135 ಸೀಟು, ಆಚೆ ಹೋದ್ರೆ ಶೂನ್ಯ: ಅಲ್ಲಿ ಕಣ್ಣಿಲ್ಲದ ಮೈತ್ರಿ ನಡೆಯುತ್ತಿದೆ. ಅಂದು ಸಿಎಂ, ಡಿಸಿಎಂ ಎರಡು ಪಕ್ಷದ ಮೈತ್ರಿ. ಇಂದು ಕುಮಾರಸ್ವಾಮಿ ಅವರ ಜಾಗದಲ್ಲಿ ಸಿದ್ದರಾಮಯ್ಯ ಇದ್ದಾರೆ. ಡಿಸಿಎಂ ಜಾಗದಲ್ಲಿ ಪರಮೇಶ್ವರ್ ಇದ್ರು ಇಂದು ಇವರಿದ್ದಾರೆ. ಸಿದ್ದರಾಮಯ್ಯ ಅವರು ಕಾಂಗ್ರೆಸ್ ನಲ್ಲಿದ್ರೆ 135 ಸೀಟು, ಆಚೆ ಹೋದ್ರೆ ಶೂನ್ಯ ಎಂದು ಹೇಳುವ ಮೂಲಕ ಮುನಿರತ್ನ ಅವರು ಸಿಎಂ ಸಿದ್ದರಾಮಯ್ಯ ಅವರ ಪರವಾಗಿ ಭರ್ಜರಿ ಬ್ಯಾಟಿಂಗ್ ಮಾಡಿದ್ದಾರೆ.

ನಮ್ಮ ಪಕ್ಷದಲ್ಲಿ ಮೂರು ನಾಲ್ಕು ತಿಂಗಳಿಂದ ರಾಜ್ಯಾಧ್ಯಕ್ಷರ ಬಗ್ಗೆ ಚರ್ಚೆ ಆಗ್ತಿದೆ. ಒಂದು ಗುಂಪು ಯತ್ನಾಳ್ ಅವರದ್ದು, ರಾಜ್ಯಾಧ್ಯಕ್ಷರ ಬಗ್ಗೆ ವಿರೋಧ ಹೇಳಿಕೆ ಕೊಡ್ತಿದ್ದಾರೆ. ನಮ್ಮ ಪಕ್ಷದ ಮುಖಂಡರು ಇಬ್ಬರನ್ನ ಒಟ್ಟಿಗೆ ಕೂರಿಸಿ ಮಾತನಾಡ್ತಿಲ್ಲ. ಇದು ಪಕ್ಷಕ್ಕೆ ಮುಜುಗರ ಆಗ್ತಿದೆ. ಒಟ್ಟಾರೆಯಾಗಿ ಸಮಸ್ಯೆ ಬಗೆಹರಿಸುವ ಮನೋಭಾವನೆ ಯಾರಿಗೂ ಇಲ್ಲ. ಹಾಗೆ ಮುಂದುವರೆಯಬೇಕು ಅನ್ನೋದು ಇಷ್ಟಪಡ್ತಿದ್ದಾರೆ ಎಂದು ಅಸಮಧಾನ ಹೊರಹಾಕಿದರು.

ಮುಂದಿನ ದಿನಗಳಲ್ಲಿ ಬಿಜೆಪಿಗೆ ಭಾರಿ ಕಷ್ಟ ಎದುರಾಗಲಿದೆ. ಆಡಳಿತ ಪಕ್ಷದ ತಪ್ಪನ್ನ ತೋರಿಸಬೇಕು. ಅದನ್ನ ಮಾಡದೆ ಗಲಾಟೆ ಮುಂದುವರೆಸಿ ಅನ್ನೋತರ ಹೇಳಿಕೊಡ್ತಾರೆ. ಕೇಂದ್ರ ವರಿಷ್ಠರು ಸೂಕ್ತ ಸಮಯದಲ್ಲಿ ಸೂಕ್ತ ನಿರ್ಧಾರ ಮಾಡ್ತಾರೆ. ಅಲ್ಲಿಯವರೆಗೂ ನಾವೆಲ್ಲಾ ಒಗ್ಗಾಟ್ಟಾಗಿ ಇರಬೇಕು. ಆಡಳಿತ ಪಕ್ಷಕ್ಕಿಂತ ವಿರೋಧ ಪಕ್ಷದವರ ಸುದ್ದಿನೆ ಮಾಧ್ಯಮಗಳಲ್ಲಿ ಜಾಸ್ತಿಯಾಗಿದೆ ಎಂದರು.

ಜನರಲ್ಲಿ ಗೊಂದಲ ಹೆಚ್ಚಾಗ್ತಿದೆ. ಬಿಜೆಪಿಯಲ್ಲಿ ಗೊಂದಲ ಜಾಸ್ತಿಯಿದೆ ಎಂದು ಗೊತ್ತಾಗ್ತಿದೆ. ಇನ್ನೇಲಾದ್ರೂ ಬೆಂಗಳೂರು ನಗರದ ಹಿರಿಯ ಶಾಸಕರು ವಿರೋಧ ಪಕ್ಷದ ನಾಯಕರು ಎಲ್ಲರನ್ನ ಕೂರಿಸಿ ಮಾತಾಡಿದ್ರೆ ಅವರ ಸ್ಥಾನಕ್ಕೆ ಗೌರವ ತರುತ್ತೆ. ಯಡಿಯೂರಪ್ಪನವರು ಎಲ್ಲರನ್ನ ಜೊತೆಯಲ್ಲಿ ಕರೆದುಕೊಂಡು ಹೋಗಬೇಕು ಎಂದಿದ್ದಾರೆ. ಪ್ರಹ್ಲಾದ್ ಜೋಶಿ , ಶೋಭಾ ಕರಂದ್ಲಾಜೆ ಇದ್ದಾರೆ. ಮೈತ್ರಿ ಪಕ್ಷದ ದೇವೇಗೌಡ್ರು, ಕುಮಾರಸ್ವಾಮಿ ಇದ್ದಾರೆ. ಲೋಕಸಭಾ ಚುನಾವಣೆಯಲ್ಲಿ ಗೆಲ್ಲಿಸೋದಕ್ಕೆ ನಾವೆಲ್ಲಾ ಜೊತೆಯಾಗಿದ್ವಿ. ನಾವೆ ಈ ರೀತಿ ಮಾತಾಡ್ತಿದ್ರೆ ಮುಂದಿನ ದಿನಗಳಲ್ಲಿ ಕಷ್ಟ ಆಗುತ್ತೆ ಎಂದು ಹೇಳಿದರು.

ವಿಷ ಕುಡಿವ ಪ್ರತಿಭಟನೆಗೆ ಕಿಯೋನಿಕ್ಸ್ ವೆಂಡರ್ಸ್ ಕರೆ

ಕಚೇರಿ ಎದುರು ಹೈಡ್ರಾಮಾ

ಬೆಂಗಳೂರು: ಇಲ್ಲಿನ ಕುಮಾರ ಪಾರ್ಕ್ ರಸ್ತೆಯಲ್ಲಿರುವ ಕಿಯೋನಿಕ್ಸ್ ಕಚೇರಿ ಎದುರು ಭಾರೀ ಹೈಡ್ರಾಮಾ ನಡೆದಿದೆ. ತಮ್ಮ ಬೇಡಿಕೆಗಳನ್ನು ಈಡೇರಿಸುವಂತೆ ಆಗ್ರಹಿಸಿ ವಿಷ ಕುಡಿಯುವ ಪ್ರತಿಭಟನೆಗೆ ಕರೆ ಕೊಟ್ಟಿದ್ದಾರೆ.

ಈಗಾಗಲೇ ಬಾಕಿ ಹಣ ಪಾವತಿ ಮಾಡುವಂತೆ ಒತ್ತಾಯಿಸಿ ಈ ಹಿಂದೆ ದಯಾಮರಣ ಕೋರಿದ್ದ ಕಿಯೋನಿಕ್ಸ್ ವೆಂಡರ್ಸ್ ಇದೀಗ ವಿಷ ಕುಡಿಯುವ ಪ್ರತಿಭಟನೆಗೆ ಕರೆ ಕೊಟ್ಟಿದ್ದರು. ಅಲ್ಲದೇ ಸಚಿವ ಪ್ರಿಯಾಂಕ್ ಖರ್ಗೆ, ಕಿಯೋನಿಕ್ಸ್ ಅಧ್ಯಕ್ಷ ಶರತ್ ಬಚ್ಚೇಗೌಡ ಹೆಸರಿನಲ್ಲಿ ಡೆತ್ ನೋಟ್ ಸಹ ಬರೆದುಕೊಂಡಿದ್ದರು.

ಕಚೇರಿಯ ಮುಂಭಾಗ ವೆಂಡರ್ಸ್ ಪ್ರತಿಭಟನೆ ಬೆನ್ನಲ್ಲೇ ಬಿಗಿ ಪೊಲೀಸ್ ಭದ್ರತೆ ನಿಯೋಜಿಸಲಾಗಿತ್ತು. ಈ ವೇಳೆ ವೆಂಡರ್ಸ್ ಕಚೇರಿಗೆ ಬರುತ್ತಿದ್ದ ವ್ಯಕ್ತಿಯಯನ್ನ ಪೊಲೀಸರು ವಶಕ್ಕೆ ಪಡೆದುಕೊಂಡಿದ್ದಾರೆ. ಬೇರೆ ಕಚೇರಿಗೆ ಹೋಗ್ತಾ ಇದ್ದೀನಿ ಅಂದ್ರೂ ಬಿಡದೇ ಸದಾಶಿವನಗರ ಪೊಲೀಸರು ಠಾಣೆಗೆ ಕರೆದೊಯ್ದಿದ್ದಾರೆ. ಸದ್ಯ ಕಿಯೋನಿಕ್ಸ್ ವೆಂಡರ್ಸ್ ಡೆತ್ ನೋಟ್ ನಿಂದ ಸರ್ಕಾರ ಮತ್ತೆ ಮುಜುಗರಕ್ಕೆ ಒಳಗಾದಂತಿದೆ.

ಒಂದು ವಾರದ ಹಿಂದೆಯಷ್ಟೇ ಕಿಯೋನಿಕ್ಸ್ ವೆಂಡರ್ಸ್‌ಗಳಿಗೆ ಈಗಾಗಲೇ ಬಾಕಿ ಹಣ ಪಾವತಿ ಮಾಡ್ತಿದ್ದೇವೆ ಎಂದು ಕಿಯೋನಿಕ್ಸ್ ಅಧ್ಯಕ್ಷ ಶರತ್ ಬಚ್ಚೇಗೌಡ ಹೇಳಿದ್ದರು.

ಕಿಯೋನಿಕ್ಸ್ ವೆಂಡರ್ಸ್‌ಗಳಿಗೆ ಬಾಕಿ ಪಾವತಿ ವಿಚಾರ ಮತ್ತು ಕಿಯೋನಿಕ್ಸ್ ವೆಂಡರ್ಸ್‌ನಿಂದ ಸೋನಿಯಾ ಗಾಂಧಿ, ರಾಹುಲ್ ಗಾಂಧಿ, ಮಲ್ಲಿಕಾರ್ಜುನ ಖರ್ಗೆಗೆ ಪತ್ರ ಬರೆದಿರುವ ವಿಚಾರಕ್ಕೆ ಪ್ರತಿಕ್ರಿಯೆ ನೀಡಿದ ಅವರು, ಕಿಯೋನಿಕ್ಸ್ ವೆಂಡರ್ಸ್ ಜೊತೆ ನಾವು ಈಗಾಗಲೇ ಚರ್ಚೆ ಮಾಡಿದ್ದೇವೆ. ಸಚಿವ ಪ್ರಿಯಾಂಕ್ ಖರ್ಗೆ ಮತ್ತು ನಾನು ಇಬ್ಬರು ಚರ್ಚೆ ಮಾಡಿದ್ದೇವೆ. ಎಲ್ಲರಿಗೂ ಪರಿಹಾರ ಕೊಡುವ ಕುರಿತು ಚರ್ಚೆಗಳನ್ನ ನಡೆಸಿದ್ದೇವೆ. ಕಳೆದ ಸರ್ಕಾರದಲ್ಲಿ ನಡೆದ ಹಗರಣಗಳನ್ನ ನಾವು ಹಗುರವಾಗಿ ತೆಗೆದುಕೊಳ್ಳಲು ಸಾಧ್ಯವಿಲ್ಲ. ವೆಂಡರ್ಸ್‌ಗಳಿಗೆ ಮತ್ತು ಸಣ್ಣ ಗುತ್ತಿಗೆದಾರಿಗೆ ತೊಂದರೆ ಕೊಡುವ ಉದ್ದೇಶ ನಮಗೆ ಇಲ್ಲ. ಆದರೆ ಸರ್ಕಾರದ ಖಜಾನೆಗೆ ಆಗಿರುವ ಖೋತಾ ಬಗ್ಗೆ ಸಮಗ್ರ ತನಿಖೆ ಆಗಬೇಕು. ಈ ತನಿಖೆಯನ್ನ ಗಂಭೀರವಾಗಿ ಮಾಡ್ತಿದ್ದೇವೆ ಎಂದು ಹೇಳಿದ್ದರು.

ಯತ್ನಾಳ್‌ಗೆ ನೋಟಿಸ್, 72 ಗಂಟೆಗಳ ಒಳಗೆ ಉತ್ತರಿಸುವಂತೆ ಬಿಜೆಪಿ ಶಿಸ್ತು ಸಮಿತಿ ಸೂಚನೆ

ಬೆಂಗಳೂರು: ಬಿಜೆಪಿ ರಾಜ್ಯಾಧ್ಯಕ್ಷ ಬಿವೈ ವಿಜಯೇಂದ್ರ, ಮಾಜಿ ಸಿಎಂ ಬಿಎಸ್ ಯಡಿಯೂರಪ್ಪ ವಿರುದ್ಧ ಸಮರ ಸಾರಿರುವ ಶಾಸಕ ಬಸನಗೌಡ ಪಾಟೀಲ್ ಯತ್ನಾಳ್‌ಗೆ ನೋಟಿಸ್ ನೀಡಲಾಗಿದೆ. ಬಿಜೆಪಿ ಹೈಕಮಾಂಡ್ ಸೂಚನೆಯಿಂದ ಬಿಜೆಪಿ ಶಿಸ್ತು ಸಮಿತಿಯು ಯತ್ನಾಳ್‌ಗೆ ನೋಟಿಸ್ ನೀಡಿದೆ. ಬಿವೈ ವಿಜಯೇಂದ್ರ ಹಾಗೂ ಬಿಎಸ್ ಯಡಿಯೂರಪ್ಪ ಮೇಲಿನ ಆರೋಪಗಳಿಗೆ ಸಂಬಂಧಿಸಿದಂತೆ ವಿವರಣೆ ಕೇಳಲಾಗಿದೆ.

ವಿಜಯಪುರ ಬಿಜೆಪಿ ಶಾಸಕ ಬಸನಗೌಡ ಪಾಟೀಲ್‌ಗೆ ನೋಟಿಸ್ ನೀಡಲಾಗಿದೆ. ಹೈಕಮಾಂಡ್ ಸೂಚನೆಯಿಂತೆ ಬಿಜೆಪಿ ಶಿಸ್ತು ಸಮಿತಿಯಿಂದ ಯತ್ನಾಳ್‌ಗೆ ನೋಟಿಸ್ ನೀಡಲಾಗಿದೆ. ಬಿ ವೈ ವಿಜಯೇಂದ್ರ ಹಾಗೂ ಬಿ.ಎಸ್. ಯಡಿಯೂರಪ್ಪ ಮೇಲಿನ ಬಹಿರಂಗ ವಾಗ್ದಾಳಿ ಬಗ್ಗೆ ಖುದ್ದು ಹಾಜರಾಗಿ, ವಿವರಣೆ ನೀಡುವಂತೆ ನೋಟಿಸ್‌ನಲ್ಲಿ ಸೂಚನೆ ನೀಡಲಾಗಿದೆ. ನೋಟಿಸ್ ನೀಡಿದ 72 ಗಂಟೆಗಳ ಒಳಗೆ ಉತ್ತರ ಕೊಡಬೇಕು ಅಂತ ಯತ್ನಾಳ್‌ಗೆ ಸೂಚನೆ ನೀಡಲಾಗಿದೆ.

ತಸ್ತಿಕ್ ಹಣ ಹೆಚ್ಚಳಕ್ಕೆ ಸಿಎಂ ಮುಂದೆ ಬೇಡಿಕೆ

ಬೆಂಗಳೂರು: ಮುಜರಾಯಿ ಇಲಾಖೆಯ 'ಸಿ' ವರ್ಗದ ದೇವಾಲಯಗಳಿಗೆ ಹೆಚ್ಚು ಅನುದಾನ ನೀಡಬೇಕು. ಜೊತೆಗೆ ತಸ್ತಿಕ್ ಹಣ ಹೆಚ್ಚಳ ಮಾಡಬೇಕು ಎಂದು ಸಿಎಂ ಸಿದ್ದರಾಮಯ್ಯರಿಗೆ ಮನವಿ ಮಾಡಿರೋದಾಗಿ ಸಾರಿಗೆ ಮತ್ತು ಮುಜರಾಯಿ ಸಚಿವ ರಾಮಲಿಂಗಾ ರೆಡ್ಡಿ ಹೇಳಿದ್ದಾರೆ.

ಸಿಎಂ ಜೊತೆ ಬಜೆಟ್ ಪೂರ್ವ ಸಭೆ ನಡೆಸಿದ ಬಗ್ಗೆ ಪ್ರತಿಕ್ರಿಯೆ ನೀಡಿದ ಅವರು, ಮುಜರಾಯಿ ಇಲಾಖೆ ಮತ್ತು ಸಾರಿಗೆ ಇಲಾಖೆಗೆ ಸಂಬಂಧಿಸಿದಂತೆ ಹಲವು ಬೇಡಿಕೆ ಇಟ್ಟಿದ್ದೇನೆ. ತಸ್ತಿಕ್ ಹಣ ಹೆಚ್ಚು ಮಾಡಲು ಸಿಎಂಗೆ ಬೇಡಿಕೆ ಇಟ್ಟಿದ್ದೇವೆ. ಮುಜರಾಯಿ ಇಲಾಖೆಗೆ ಹೆಚ್ಚು ಅನುದಾನ ನೀಡಬೇಕು. 'ಸಿ' ವರ್ಗದ ದೇವಸ್ಥಾನಗಳಿಗೆ ಹೆಚ್ಚು ಅನುದಾನ ಬಿಡುಗಡೆ ಮಾಡಬೇಕು. ಕಾಶಿಯಲ್ಲಿ ಇದ್ದ ಕಟ್ಟಡ ಬಿದ್ದು ಹೋಗಿದೆ. ಹೊಸ ಕಟ್ಟಡ ನಿರ್ಮಾಣ ಮಾಡಲು ಅನುದಾನ ನೀಡಬೇಕು ಎಂದು ಮನವಿ ಮಾಡಿದ್ದೇನೆ ಎಂದು ತಿಳಿಸಿದರು.

ಸಾರಿಗೆ ಇಲಾಖೆ ಸಂಬಂಧ ಹೊಸದಾಗಿ 3,500 ಬಸ್ ಖರೀದಿ ಅವಶ್ಯಕತೆ ಇದೆ. 15 ವರ್ಷ ಓಡಿರೋ ಬಸ್ ಬದಲಾವಣೆ ಮಾಡಬೇಕು. ಹೀಗಾಗಿ ಹಣ ಕೊಡಬೇಕು. ವಾಯುವ್ಯ ಕರ್ನಾಟಕಕ್ಕೆ ಹೆಚ್ಚು ಆದ್ಯತೆ ಕೊಡಬೇಕು. ಬಿಜೆಪಿ ಅವಧಿಯಲ್ಲಿ ಇದ್ದ ಸಾಲಗಳನ್ನು ತೀರಿಸಲು ಸಹಾಯ ಮಾಡಿ ಎಂದು ಸಿಎಂಗೆ ಮನವಿ ಮಾಡಿದ್ದೇವೆ. ಸಿಎಂ ಕೂಡಾ ಇದಕ್ಕೆ ಪಾಸಿಟಿವ್ ಆಗಿ ಪ್ರತಿಕ್ರಿಯೆ ನೀಡಿದ್ದಾರೆ. ಅವರ ಮನಸಿನಲ್ಲೂ ಕೊಡಬೇಕು ಅಂತ ಇದೆ. ಏನಾಗುತ್ತೋ ನೋಡೋಣ ಎಂದರು.

ಬೆಂಗಳೂರು ಬೆಳಗಾವಿ ವಂದೇ ಭಾರತ್ ರೈಲು ಸಂಚಾರ ಶೀಘ್ರ

ರೈಲ್ವೆ ಅಧಿಕಾರಿಗಳು ತಾಂತ್ರಿಕ ಅಂಶಗಳನ್ನು ವಿಶ್ಲೇಷಿಸಿ, ಸಾಧಕ-ಬಾಧಕಗಳನ್ನು ಅವಲೋಕಿಸಿ ವರದಿ ಸಲ್ಲಿಸಿದ್ದು, ಕೇಂದ್ರ ರೈಲ್ವೆ ಸಚಿವ ಅಶ್ವಿನಿ ವೈಷ್ಣವ್ ಅವರು ಈ ವರದಿ ಪರಿಗಣಿಸಿ ಬೆಂಗಳೂರು ಹಾಗೂ ಬೆಳಗಾವಿ ಮಧ್ಯೆ ವಂದೇ ಭಾರತ್ ರೈಲು ಸಂಚಾರಕ್ಕೆ ಸಕಾರಾತ್ಮಕ ಪ್ರತಿಕ್ರಿಯೆ ನೀಡಿದ್ದಾರೆ.

ವೇಳಾಪಟ್ಟಿ ಶೀಘ್ರ ಬಿಡುಗಡೆ

ಅತೀ ಶೀಘ್ರದಲ್ಲಿಯೇ ಬೆಳಗಾವಿ ಹಾಗೂ ಬೆಂಗಳೂರಿನ ಮಧ್ಯೆ ವಂದೇ ಭಾರತ್ ರೈಲಿನ ಆರಂಭದ ವೇಳಾಪಟ್ಟಿ ಬಿಡುಗಡೆಯಾಗಲಿದೆ ಎಂದು ಸಚಿವ ಪ್ರಲ್ಹಾದ ಜೋಶಿ ತಿಳಿಸಿದ್ದಾರೆ.

ಈ ರೈಲು ಸಂಚಾರದಿಂದ ಹುಬ್ಬಳ್ಳಿ-ಧಾರವಾಡ ಹಾಗೂ ಬೆಳಗಾವಿ ಭಾಗದ ಜನತೆಗೆ ಬೆಂಗಳೂರು ಪ್ರಯಾಣಕ್ಕೆ ಅನುಕೂಲವಾಗಲಿದೆ ಎಂದ ಸಚಿವರು, ನಮ್ಮ ಮನವಿಗೆ ಸ್ಪಂದಿಸಿ ವಂದೇ ಭಾರತ್ ರೈಲನ್ನು ಬೆಳಗಾವಿವರೆಗೆ ವಿಸ್ತರಿಸಲು ಸಮ್ಮತಿ ಸೂಚಿಸಿದ ಕೇಂದ್ರ ರೈಲ್ವೆ ಸಚಿವರಿಗೆ ಧನ್ಯವಾದ ಅರ್ಪಿಸುವೆ ಎಂದಿದ್ದಾರೆ.

ಬೆಳಗಾವಿ ನಗರ ಪಾಲಿಕೆಯ ಇಬ್ಬರು ಬಿಜೆಪಿ ಸದಸ್ಯರ ಸದಸ್ಯತ್ವ ರದ್ದು

ಪತ್ನಿ ನೀತಾ ಹೆಸರಿನಲ್ಲಿ ಮಂಗೇಶ್ ಪವಾರ, ಪತ್ನಿ ಸೋನಾಲಿ ಹೆಸರಿನಲ್ಲಿ ಜಯಂತ್ ಜಾಧವ ಮಳಿಗೆ ಪಡೆದಿದ್ದರು. ತಮ್ಮ ಪ್ರಭಾವ ಬೀರಿ ಪತ್ನಿಯರ ಹೆಸರಿನಲ್ಲಿ ಮಳಿಗೆ ಪಡೆದಿದ್ದಾರೆಂದು ಸುಜೀತ್ ಮುಳಗುಂದ ದೂರು ನೀಡಿದ್ದರು. ಈ ದೂರು ಆಧರಿಸಿ ಸುದೀರ್ಘ ವಿಚಾರಣೆ ನಡೆಸಿ ಬಿಜೆಪಿ ಸದಸ್ಯರ ಸದಸ್ಯತ್ವ ರದ್ದು ಪಡಿಸಲಾಗಿದೆ. ಬಿಜೆಪಿ ಸದಸ್ಯರ ಸದಸ್ಯತ್ವ ರದ್ದು ಮಾಡಿ ಆದೇಶ ಹೊರಡಿಸಲಾಗಿದೆ.

ಸೇತುವೆಯಿಂದ ಕಂದಕಕ್ಕೆ ಉರುಳಿದ ಬಸ್, 55 ಮಂದಿ ಸಾವು

ಬೆಳಗಿನ ಜಾವದಲ್ಲಿ ಬಹು ವಾಹನಗಳು ಡಿಕ್ಕಿ ಹೊಡೆದ ಪರಿಣಾಮ ಬಸ್ ರಸ್ತೆಯಿಂದ ಹೊರಟು

ಮೊದಲನೇ ಪುಟದಿಂದ...

ಸೇತುವೆಯ ಕೆಳಗಿನ ಕಡಿದಾದ ಕಮರಿಗೆ ಉರುಳಿತು. ಬಸ್ಸು 115 ಅಡಿ (35 ಮೀಟರ್) ಆಳದ ಕೊಳಚೆ ನೀರು ತುಂಬಿದ ಕಂದಕಕ್ಕೆ ತಲೆಕೆಳಗಾಗಿ ಬಿದ್ದು ಅರ್ಧ ಮುಳುಗಿತ್ತು. ಗ್ವಾಟೆಮಾಲಾ , ಮಧ್ಯ ಅಮೇರಿಕದ ಒಂದು ದೇಶ. ವಾಯುವ್ಯಕ್ಕೆ ಮೆಕ್ಸಿಕೊ, ನೈರುತ್ಯಕ್ಕೆ ಶಾಂತ ಮಹಾಸಾಗರ, ಈಶಾನ್ಯಕ್ಕೆ ಬೆಲೀಝ್ ಮತ್ತು ಕೆರಿಬ್ಬಿಯನ್ ಸಮುದ್ರ ಹಾಗೂ ಆಗ್ನೇಯಕ್ಕೆ ಹೊಂಡುರಾಸ್ ಮತ್ತು ಎಲ್ ಸಾಲ್ವಡಾರ್‌ಗಳನ್ನು ಈ ದೇಶ ಹೊಂದಿದೆ.

ಏರ್ ಶೋ : ಪೊಲೀಸರಿಗಿನ್ನು ಇಸ್ಕಾನ್ ಆಹಾರ

ಆಹಾರದಲ್ಲಿ ಜಿರಳೆ, ಹುಳ: ಸಾಮಾಜಿಕ ಮಾಧ್ಯಮಗಳಲ್ಲಿ ವೈರಲ್

ಪೊಲೀಸರಿಗೆ ಆಹಾರ ಒದಗಿಸುವ ಗುತ್ತಿಗೆಯನ್ನು ಎಂಬ ಖಾಸಗಿ ಕಂಪನಿಯೊಂದಕ್ಕೆ ವಹಿಸಲಾಗಿತ್ತು. ಈ ಕಂಪನಿ ಪೂರೈಸಿದ್ದ ಆಹಾರದಲ್ಲಿ ಜಿರಳೆ, ಹುಳ ಪತ್ತೆಯಾಗಿದ್ದವು. ಇದಕ್ಕೆ ಸಂಬಂಧಿಸಿದ ವಿಡಿಯೋ ಹಾಗೂ ಫೋಟೋ ಸಾಮಾಜಿಕ ಮಾಧ್ಯಮಗಳಲ್ಲಿ ವೈರಲ್ ಆಗಿದ್ದವು. ಇದರಿಂದ ಆಡಳಿತಕ್ಕೆ ಇರಿಸುಮುರಿಸು ಆಗಿದ್ದಲ್ಲದೆ, ಪೊಲೀಸ್ ವಲಯದಲ್ಲಿ ತೀವ್ರ ಚರ್ಚೆಗೆ ಗ್ರಾಸವಾಗಿತ್ತು.

ಘಟನೆಯನ್ನು ಗಂಭೀರವಾಗಿ ಪರಿಗಣಿಸಲಾಗಿದೆ ಎಂದು ಈಶಾನ್ಯ ವಿಭಾಗದ ಡಿಸಿಪಿ ವಿಜೆ ಸಜಿತ್ ಹೇಳಿದ್ದು, ಗುತ್ತಿಗೆದಾರರ ವಿರುದ್ಧ ಕ್ರಮ ಕೈಗೊಳ್ಳುವುದಾಗಿ ತಿಳಿಸಿದ್ದಾರೆ.

ಪೊಲೀಸ್ ಸಿಬ್ಬಂದಿಗೆ ನೀಡಿದ್ದ ಆಹಾರದಲ್ಲಿ ಜಿರಳೆ ಪತ್ತೆಯಾಗಿತ್ತು. ಅದರ ಬೆನ್ನಲ್ಲೇ, ಗುಣಮಟ್ಟದ ಆಹಾರ ನೀಡಲು ಕಮಿಷನರ್ ಸೂಚನೆ ನೀಡಿದ್ದರು. ಆದಾಗ್ಯೂ, ಸೋಮವಾರ ಊಟದ ಜತೆ ನೀಡಿದ್ದ ಸಿಹಿ ತಿನಿಸಿನಲ್ಲಿ ಹುಳ ಪತ್ತೆಯಾಗಿತ್ತು. ಈ ಬಗ್ಗೆ ಪೊಲೀಸ್ ಸಿಬ್ಬಂದಿ ಬೇಸರ ವ್ಯಕ್ತಪಡಿಸಿದ್ದರು.

ಏಷ್ಯಾದ ಅತಿದೊಡ್ಡ ಏರ್ ಶೋ ಸೋಮವಾರ ಆರಂಭವಾಗಿದೆ. ಒಟ್ಟು ನಾಲ್ಕು ದಿನಗಳ ಕಾಲ ನಡೆಯಲಿರುವ ವೈಮಾನಿಕ ಪ್ರದರ್ಶನದಲ್ಲಿ ಮೊದಲ ಮೂರು ದಿನಗಳು ಉದ್ಯಮಕ್ಕೆ ಸಂಬಂಧಿಸಿದಾಗಿರುತ್ತವೆ. ಕೊನೆಯ ಎರಡು ದಿನಗಳು ಸಾರ್ವಜನಿಕರ ಪ್ರವೇಶಕ್ಕೆ ಅವಕಾಶ ಕಲ್ಪಿಸಲಾಗಿದೆ.

ಸುತ್ತಮುತ್ತ ಸಂಚಾರ ಮಾರ್ಪಾಡು

ಇನ್ವೆಸ್ಟ್ ಕರ್ನಾಟಕ 2025: ಬೆಂಗಳೂರು ಅರಮನೆ

ಬೆಂಗಳೂರು: ಅರಮನೆ ಮೈದಾನದಲ್ಲಿ ಮಂಗಳವಾರ (ಫೆ.11) ರಿಂದ ಶುಕ್ರವಾರ (ಫೆ.14) ರ ವರೆಗೆ ಬೆಳಿಗ್ಗೆ 08.00 ಗಂಟೆಯಿಂದ ಸಂಜೆ 06 ಗಂಟೆಯವರೆಗೆ ಇನ್ವೆಸ್ಟ್ ಕರ್ನಾಟಕ ಫೋರಂ ವತಿಯಿಂದ, 'ಇನ್‌ವೆಸ್ಟ್ ಕರ್ನಾಟಕ-2025' ಗ್ಲೋಬಲ್ ಇನ್‌ವೆಸ್ಟರ್ಸ್ ಮೀಟ್ ಕಾರ್ಯಕ್ರಮ ನಡೆಯಲಿದೆ. ಈ ಕಾರ್ಯಕ್ರಮಕ್ಕೆ ಮುಖ್ಯಮಂತ್ರಿಗಳು, ಸಚಿವರುಗಳು, ಉದ್ದಿಮೆದಾರರು, ವಿದೇಶಿ ಗಣ್ಯರುಗಳು ಹಾಗೂ ಹೆಚ್ಚಿನ ಸಂಖ್ಯೆಯಲ್ಲಿ ಸಾರ್ವಜನಿಕರು ಆಗಮಿಸುವ ಸಾಧ್ಯತೆ ಇದೆ. ಈ ಹಿನ್ನೆಲೆಯಲ್ಲಿ ಕಾರ್ಯಕ್ರಮದ ಸ್ಥಳ ಹಾಗೂ ಸುತ್ತಮುತ್ತಲಿನ ರಸ್ತೆಗಳಲ್ಲಿ ಸುಗಮ ಸಂಚಾರದ ಹಿತದೃಷ್ಟಿಯಿಂದ, ಬೆಂಗಳೂರು ಸಂಚಾರಿ ಪೊಲೀಸರು ವಾಹನ ಸಂಚಾರ ಮಾರ್ಪಾಡು ಮಾಡಿದ್ದಾರೆ.

ನಗರದ ಒಳಭಾಗದಿಂದ ಕಾರ್ಯಕ್ರಮಕ್ಕೆ ಬರುವ ವಾಹನಗಳು: ಬಸವೇಶ್ವರ ಸರ್ಕಲ್-ಓಲ್ಡ್ ಹೈಗ್ರೌಂಡ್ ಜಂಕ್ಷನ್ ಕಲ್ಪನ ಎಂ.ಸಿ.ಸಿ ವಸಂತನಗರ ಅಂಡರ್ ಬ್ರಿಡ್ಜ್ ಬಲತಿರುವು ಪಡೆದು ಮುಖ್ಯ ಅರಮನೆ ಮೈದಾನದ ಮಾವಿನಕಾಯಿ ಮಂಡಿಯಲ್ಲಿ ವಾಹನಗಳನ್ನು ನಿಲುಗಡೆ ಮಾಡಿ ನಂತರ ಕಾಲ್ನಡಿಗೆಯಲ್ಲಿ ಸೂಚನಾ ಫಲಕಗಳು ತೋರಿಸುವಂತೆ ಕಾರ್ಯಕ್ರಮದ ಸ್ಥಳ ತಲುಪಬಹುದು.

ನಿರ್ಗಮನ: ಅರಮನೆ ಮೈದಾನದ ಮಾವಿನಕಾಯಿ ಮಂಡಿಯಲ್ಲಿ ನಿಲುಗಡೆ ಮಾಡಿರುವವರು, ಸ್ಕೋವರ್ಡ್ ಗೇಟ್ ಮುಖಾಂತರ ಹೊರಬಂದು ಜಯಮಹಲ್ ರಸ್ತೆ ಮೂಲಕ ಸಂಚರಿಸಬಹುದು.

ಬಳ್ಳಾರಿ ರಸ್ತೆ ಹೆಬ್ಬಾಳ ಕಡೆಯಿಂದ ಬರುವ ವಾಹನಗಳು:

ಮೇಕ್ರಿ ಸರ್ಕಲ್ ಅಂಡರ್ ಪಾಸ್ ಮುಖಾಂತರ ಹೋಗಿ ಕಾವೇರಿ ಜಂಕ್ಷನ್, ಪಿ.ಜಿ ಹಳ್ಳಿ ಸರ್ವಿಸ್ ರಸ್ತೆಯಲ್ಲಿ ಚಲಿಸಿ, ಪ್ಯಾಲೇಸ್ ಕ್ರಾಸ್ ನಲ್ಲಿ ಎಡ ತಿರುವು ಪಡೆದು, ಚಕ್ರವರ್ತಿ ಲೇಔಟ್ ಎಡ ತಿರುವು ಪಡೆದು ಸರ್ವಿಸ್ ರಸ್ತೆಯಲ್ಲಿ ಎಡತಿರುವು ಪಡೆದು. ಮುಖ್ಯ ಅರಮನೆ ಮೈದಾನದ ಮಾವಿನಕಾಯಿ ಮಂಡಿಯಲ್ಲಿ ವಾಹನಗಳನ್ನು ನಿಲುಗಡೆ ಮಾಡಿ ನಂತರ ಕಾಲ್ನಡಿಗೆಯಲ್ಲಿ ಸೂಚನಾ ಫಲಕಗಳು ತೋರಿಸುವಂತೆ ಕಾರ್ಯಕ್ರಮದ ಸ್ಥಳ ತಲುಪಬಹುದು. ನಿರ್ಗಮನ: ಅರಮನೆ ಮೈದಾನದ ಮಾವಿನಕಾಯಿ ಮಂಡಿಯಲ್ಲಿ ವಾಹನ ನಿಲುಗಡೆ ಮಾಡಿರುವವರು ಸ್ಕೋವರ್ಡ್ ಗೇಟ್ ಮೂಲಕ ಜಯಮಹಲ್ ರಸ್ತೆಯಲ್ಲಿ ಹೊರಬಂದು ಮೇಕ್ರಿ ಸರ್ಕಲ್ ಮುಖಾಂತರ ಸಂಚರಿಸಬಹುದು.

ಯಶವಂತಪುರ ಕಡೆಯಿಂದ ಬರುವ ವಾಹನಗಳು: ಸರ್.ಸಿ.ವಿ.ರಾಮನ್ ರಸ್ತೆಯ ಬಿ.ಹೆಚ್.ಇ.ಎಲ್ ಸರ್ಕಲ್-ಸದಾಶಿವನಗರ ಪಿ.ಎಸ್ ಜಂಕ್ಷನ್ -ಮೇಕ್ರಿ ಸರ್ಕಲ್ ಬಲತ್ತಿರುವು ಪಡೆದು -ಸರ್ವಿಸ್ ರಸ್ತೆಯಲ್ಲಿ ಸಾಗಿ, ಕಾವೇರಿ ಜಂಕ್ಷನ್, ಪಿ.ಜಿ ಹಳ್ಳಿ ಸರ್ವಿಸ್ ರಸ್ತೆಯಲ್ಲಿ ಚಲಿಸಿ, ಪ್ಯಾಲೇಸ್ ಕ್ರಾಸ್‌ನಲ್ಲಿ ಎಡತಿರುವು ಪಡೆದು ಚಕ್ರವರ್ತಿ ಲೇಔಟ್ ಎಡತಿರುವು ಪಡೆದು ಮುಖ್ಯ ಅರಮನೆ ಮೈದಾನದ ಮಾವಿನಕಾಯಿ ಮಂಡಿಯನಲ್ಲಿ ವಾಹನಗಳನ್ನು ನಿಲುಗಡೆ ಮಾಡಿ ನಂತರ ಕಾಲ್ನಡಿಗೆಯಲ್ಲಿ ಸೂಚನಾ ಫಲಕಗಳು ತೋರಿಸುವಂತೆ ಕಾರ್ಯಕ್ರಮದ ಸ್ಥಳ ತಲುಪಬಹುದು.

ನಿರ್ಗಮನ: ಅರಮನೆ ಮೈದಾನದ ಮಾವಿನಕಾಯಿ ಮಂಡಿಯಲ್ಲಿ ನಿಲುಗಡೆ ಮಾಡಿರುವವರು. ಸ್ಕೋವರ್ಡ್ ಗೇಟ್ ಜಯಮಹಲ್ ರಸ್ತೆಯಲ್ಲಿ ಹೊರಬಂದು ಮೇಕ್ರಿ ಸರ್ಕಲ್ ಮುಖಾಂತರ ಸಂಚರಿಸಬಹುದು.

ಕಂಟೋನ್ಮೆಂಟ್ (ದಂಡು) ರೈಲ್ವೆ ಸ್ಟೇಷನ್ ಕಡೆಯಿಂದ ಬರುವ ವಾಹನಗಳು:

ಜಯಮಹಲ್ ರಸ್ತೆಯಲ್ಲಿ ಸಾಗಿ ಟಿ.ವಿ.ಟವರ್ ಜಂಕ್ಷನ್ -ಜಯಮಹಲ್ ರಸ್ತೆಯಲ್ಲಿ ಸಾಗಿ ಮೇಕ್ರಿ ಸರ್ಕಲ್ ಎಡತಿರುವು ಪಡೆದು -ಸರ್ವಿಸ್ ರಸ್ತೆಯಲ್ಲಿ ಸಾಗಿ, ಕಾವೇರಿ ಜಂಕ್ಷನ್.ಪಿ.ಜಿ ಹಳ್ಳಿ ಸರ್ವಿಸ್ ರಸ್ತೆಯಲ್ಲಿ ಚಲಿಸಿ ಪ್ಯಾಲೇಸ್ ಕ್ರಾಸ್‌ನಲ್ಲಿ ಎಡತಿರುವು ಪಡೆದು ಚಕ್ರವರ್ತಿ ಲೇಔಟ್ ಎಡ ತಿರುವು ಪಡೆದು ಮುಖ್ಯ ಅರಮನೆ ಮೈದಾನದ ಮಾವಿನಕಾಯಿ ಮಂಡಿಯಲ್ಲಿ ವಾಹನಗಳನ್ನು ಪಾರ್ಕಿಂಗ್ ಮಾಡಿ. ನಂತರ ಕಾಲ್ನಡಿಗೆಯಲ್ಲಿ ಸೂಚನಾ ಫಲಕಗಳು ತೋರಿಸುವಂತೆ ಕಾರ್ಯಕ್ರಮದ ಸ್ಥಳ ತಲುಪಬಹುದು.

ನಿರ್ಗಮನ: ಅರಮನೆ ಮೈದಾನದ ಮಾವಿನಕಾಯಿ ಮಂಡಿಯಲ್ಲಿ ವಾಹನ ನಿಲುಗಡೆ ಮಾಡಿರುವವರು, ಸೋವರ್ಡ್ ಗೇಟ್ ಜಯಮಹಲ್ ಹೊರಬಂದು ಮೇಕ್ರಿ ಸರ್ಕಲ್ ಮುಖಾಂತರ ಸಂಚರಿಸಬಹುದು.

ನಗರದ ಒಳಭಾಗದಿಂದ ಕಾರ್ಯಕ್ರಮಕ್ಕೆ ಬರುವ ವಾಹನಗಳು: ಬಸವೇಶ್ವರ ಸರ್ಕಲ್-ಓಲ್ಡ್ ಹೈಂಡ್ ಜಂಕ್ಷನ್ -ಕಲ್ಪನ-ಎಂ.ಸಿ.ಸಿ-ವಸಂತನಗರ ಅಂಡರ್ ಬ್ರಿಡ್ಜ್ ಬಲತಿರುವು ಪಡೆದು ಮುಖ್ಯ ಅರಮನೆ ಮೈದಾನದ ಮಾವಿನಕಾಯಿ ಮಂಡಿಯಲ್ಲಿ ವಾಹನಗಳನ್ನು ಪಾರ್ಕಿಂಗ್ ಮಾಡಿ, ನಂತರ ಕಾಲ್ನಡಿಗೆಯಲ್ಲಿ ಸೂಚನಾ ಫಲಕಗಳು ತೋರಿಸುವಂತೆ ಕಾರ್ಯಕ್ರಮದ ಸ್ಥಳ ತಲುಪಬಹುದು.

ನಿರ್ಗಮನ: ಅರಮನೆ ಮೈದಾನದ ಶಾರೂಕ್ ಖಾನ್ ಗ್ರೌಂಡ್ ನಲ್ಲಿ ನಿಲುಗಡೆ ಮಾಡಿರುವವರು ಸೋವರ್ಡ್ ಗೇಟ್ ಮುಖಾಂತರ ಹೊರಬಂದು ಜಯಮಹಲ್ ರಸ್ತೆ ಮೂಲಕ ಸಂಚರಿಸಬಹುದು.

ಬಳ್ಳಾರಿ ರಸ್ತೆ ಹೆಬ್ಬಾಳ ಕಡೆಯಿಂದ ಬರುವ ವಾಹನಗಳು: ಮೇಕ್ರಿ ಸರ್ಕಲ್ ಅಂಡರ್‌ಪಾಸ್ ಮುಖಾಂತರ ಹೋಗಿ ಕಾವೇರಿ ಜಂಕ್ಷನ್, ಪಿ ಜಿ ಹಳ್ಳಿ ಸರ್ವಿಸ್ ರಸ್ತೆಯಲ್ಲಿ ಚಲಿಸಿ ಪ್ಯಾಲೇಸ್ ಕ್ರಾಸ್‌ನಲ್ಲಿ ಎಡ ತಿರುವು ಪಡೆದು ಚಕ್ರವರ್ತಿ ಲೇಔಟ್ ಎಡ ತಿರುವು ಪಡೆದು ಸರ್ವಿಸ್ ರಸ್ತೆಯಲ್ಲಿ ಎಡತಿರುವು ಪಡೆದು ಮುಖ್ಯ ಅರಮನೆ ಮೈದಾನದ ಶಾರೂಕ್ ಖಾನ್ ಗ್ರೌಂಡ್‌ನಲ್ಲಿ ವಾಹನಗಳನ್ನು ಪಾರ್ಕಿಂಗ್ ಮಾಡಿ ನಂತರ ಕಾಲ್ನಡಿಗೆಯಲ್ಲಿ ಸೂಚನಾ ಫಲಕಗಳು ತೋರಿಸುವಂತೆ ಕಾರ್ಯಕ್ರಮದ ಸ್ಥಳ ತಲುಪಬಹುದು.

ನಿರ್ಗಮನ: ಅರಮನೆ ಮೈದಾನದ ಶಾರೂಕ್ ಖಾನ್ ಗ್ರೌಂಡ್‌ನಲ್ಲಿ ವಾಹನ ನಿಲುಗಡೆ ಮಾಡಿರುವವರು ವಾಹನಗಳು ಸ್ಟೋವರ್ಡ್ ಗೇಟ್ ಜಯಮಹಲ್ ರಸ್ತೆಯಲ್ಲಿ ಹೊರಬಂದು ಮೇಕ್ರಿ ಸರ್ಕಲ್ ಮುಖಾಂತರ ಸಂಚರಿಸಬಹುದು.

ಯಶವಂತಪುರ ಕಡೆಯಿಂದ ಬರುವ ವಾಹನಗಳು: ಸರ್ .ಸಿ.ವಿ.ರಾಮನ್ ರಸ್ತೆಯ ಬಿ.ಹೆಚ್.ಇ.ಎಲ್ ಸರ್ಕಲ್-ಸದಾಶಿವನಗರ ಪಿ.ಎಸ್ ಜಂಕ್ಷನ್-ಮೇಕ್ರಿ ಸರ್ಕಲ್ ಬಲತಿರುವು ಪಡೆದು ಸರ್ವಿಸ್ ರಸ್ತೆಯಲ್ಲಿ ಸಾಗಿ ಕಾವೇರಿ ಜಂಕ್ಷನ್, ಪಿ.ಜಿ ಹಳ್ಳಿ ಸರ್ವಿಸ್ ರಸ್ತೆಯಲ್ಲಿ ಚಲಿಸಿ ಪ್ಯಾಲೇಸ್ ಕ್ರಾಸ್‌ನಲ್ಲಿ ಎಡತಿರುವು ಪಡೆದು ಚಕ್ರವರ್ತಿ ಲೇಔಟ್ ಎಡ ತಿರುವು ಪಡೆದು ಮುಖ್ಯ ಅರಮನೆ ಮೈದಾನದ ಶಾರೂಕ್ ಖಾನ್ ಗೌಂಡ್ ನಲ್ಲಿ ವಾಹನಗಳನ್ನು ನಿಲುಗಡೆ ಮಾಡಿ ನಂತರ ಕಾಲ್ನಡಿಗೆಯಲ್ಲಿ ಸೂಚನಾ ಫಲಕಗಳು ತೋರಿಸುವಂತೆ ಕಾರ್ಯಕ್ರಮದ ಸ್ಥಳ ತಲುಪಬಹುದು.

ಕಾಯಕ ಶರಣರ ಕೊಡುಗೆ ಅಪಾರ: ಡಾ. ಎಂ. ಬೈರೇಗೌಡ

ರಾಮನಗರ: ಕಾಯಕ ನಿಷ್ಠೆ ಹನ್ನೆರಡನೇ ಶತಮಾನದ ಶರಣರ ವೈಚಾರಿಕ ಪ್ರಪಂಚದ ವಿಶಿಷ್ಟ ಕಾಣಿಕೆ. ಅವರು ಕಂಡುಕೊಂಡಿರುವ ಆದರ್ಶ ಮತ್ತು ಅರ್ಥವ್ಯಾಪ್ತಿ ಇಡೀ ವಿಶ್ವವನ್ನೇ ಒಳಗೊಂಡಂತಹದು. ಪ್ರತಿಯೊಬ್ಬ ಜೀವಿಯೂ ಒಂದಲ್ಲ ಒಂದು ಕೆಲಸವನ್ನು ಮಾಡುತ್ತಲೇ ಇರಬೇಕು. ಕೃಷಿ, ವಾಣಿಜ್ಯ ಮುಂತಾದ ಕೃಷಿ ಮಾಡುವಲ್ಲಿ ಪಶುಪತಿಗೆಂದೇ ಪ್ರಾಮಾಣಿಸಿ ಎಂಬ ಕಾಯಕ ಶರಣ ಮೋಳಿಗೆ ಮಾರಯ್ಯನ ನುಡಿ ಇದಕ್ಕೆ ಪ್ರಮಾಣವಾಕ್ಯ ಎಂದು ಸಾಹಿತಿ, ಜಾನಪದ ವಿದ್ವಾಂಸ ಡಾ. ಎಂ. ಬೈರೇಗೌಡ ನುಡಿದರು.

ಅವರು ಫೆ. 10ರ ಸೋಮವಾರ ನಗರದ ಕಂದಾಯ ಭವನದಲ್ಲಿರುವ ಕನ್ನಡ ಮತ್ತು ಸಂಸ್ಕೃತಿ ಇಲಾಖೆಯ ಸಹಾಯಕ ನಿರ್ದೇಶಕರ ಕಚೇರಿಯಲ್ಲಿ ಜಿಲ್ಲಾಡಳಿತ, ಜಿಲ್ಲಾ ಪಂಚಾಯತ್, ಕನ್ನಡ ಮತ್ತು ಸಂಸ್ಕೃತಿ ಇಲಾಖೆಯ ಸಂಯುಕ್ತಾಶ್ರಯದಲ್ಲಿ ಆಯೋಜಿಸಲಾಗಿದ್ದ ಶ್ರೀ ಕಾಯಕ ಶರಣರ ಜಯಂತಿ ಕಾರ್ಯಕ್ರಮದಲ್ಲಿ ಮಾತನಾಡಿದರು.

ಶರಣರು ಎಲ್ಲರಿಗೂ ಉದ್ಧಾರದ ಮಾರ್ಗಗಳನ್ನು ತೋರಿಸಬಲ್ಲ ಪೂರ್ಣದೃಷ್ಟಿಯ ಆದರ್ಶ ಸಮಾಜದ ಚಿತ್ರವನ್ನು ಕಂಡರು. ಕಾಯಕದಲ್ಲಿ ಮೇಲು ಕೀಳೆಂಬುದಿಲ್ಲ. ಅದನ್ನು ನಿರ್ವಹಿಸುವ ಮನೋಧರ್ಮದಲ್ಲಿದೆ. ಎಲ್ಲ ರೀತಿಯ ಉದ್ಯೋಗಗಳಿಂದ ಸಮಾಜ ಸ್ವಯಂಪೂರ್ಣವಾಗಬೇಕು. ಸಮೃದ್ಧವಾಗಬೇಕು. ವ್ಯಕ್ತಿ ಎಲ್ಲಿಯೇ ಇರಲಿ ಬಡವ ಬಲ್ಲಿಗನೆಂಬ ಬೇಧವಿಲ್ಲದೆ; ಸ್ತ್ರೀ ಪುರುಷರೆಂಬ ತಾರತಮ್ಯವಿಲ್ಲದೆ ಎಲ್ಲರೂ ಜೀನವದ ಗುರಿಯನ್ನು ತಮ್ಮದೇ ಮಾರ್ಗದಲ್ಲಿ ಸಾಧಿಸುವ ಸಮಾಜ ಸರ್ವಸಮಾನತೆಯನ್ನು ಸಾಧಿಸುತ್ತದೆ ಎಂಬುದನ್ನು ಶರಣರು ತಮ್ಮ ಕಾಯಕನಿಷ್ಠೆಯನ್ನು ಮೆರೆಯುತ್ತಲೇ ಇಡೀ ವಿಶ್ವಕ್ಕೆ ಸಾರಿದರು ಮತ್ತು ಅದನ್ನು ಸಾಧಿಸಿ ತೋರಿಸಿದರು ಎಂದರು. ಕಾಯಕ ಎಂಬುದು ಕಾಯಾ ವಾಚಾ ಮನಸಾ ದೇಹವನ್ನು ದಂಡಿಸಿದಾಗ ದೊರೆಯುವ ಆನಂದವಾಗಿದೆ. ಯಾವುದೇ ಕಾಯಕ ಮೇಲಲ್ಲ ಯಾವುದೇ ಕಾಯಕ ಕೀಳಲ್ಲ ಎಂಬ ಮನೋದಾರ್ಢ್ಯತೆಯೊಂದಿಗೆ ಕಾಯಕ ನಿಷ್ಠರಾಗಿ ದೇಹವನ್ನು ದಂಡಿಸಿ, ದೇವನನ್ನು ಕಾಣುವ ಈ ಬಗೆಯ ಅನೇಕ ಕಾಯಕ ಸಂಸ್ಕೃತಿಯ ರಾಯಭಾರಿಗಳಂತಿರುವ ಶಿವಶರಣರನ್ನು ಹನ್ನೆರಡನೇ ಶತಮಾನದಲ್ಲಿ ಕಾಣಬಹುದಾಗಿದೆ. ಮಾದಾರ ಚನ್ನಯ್ಯ, ಮಾದಾರ ಧೂಳಯ್ಯ, ಸಮಗಾರ ಹರಳಯ್ಯ, ಉರಿಲಿಂಗ ಪೆದ್ದಿ ಮುಂತಾದವರನ್ನು ಉಲ್ಲೇಖಿಸಬಹುದು. ಇವರೆಲ್ಲರ ಆದರ್ಶಮಯ ಜೀವನ ತಿಳಿಯುವ ಅದನ್ನು ಅನುಷ್ಠಾನಕ್ಕೆ ತರುವ ಮೂಲಕ ಅವರ ಬದುಕಿನ ದರ್ಶನದೊಂದಿಗೆ ವಚನ ಸಾಹಿತ್ಯದ ಸಾರವನ್ನು ತಿಳಿಯುವ ಅವಶ್ಯಕತೆಯಿದೆ ಎಂದು ಬೈರೇಗೌಡ ತಿಳಿಸಿದರು. ಗ್ರೇಟರ್ ಬೆಂಗಳೂರು ಅಭಿವೃದ್ಧಿ ಪ್ರಾಧಿಕಾರದ ಅಧ್ಯಕ್ಷರಾದ ಗಾಣಕಲ್ ನಟರಾಜ್ ಮಾತನಾಡಿದರು. ಮಹಿಳಾ ಪ್ರಥಮ ದರ್ಜೆ ಕಾಲೇಜಿನ ಪ್ರಾಧ್ಯಾಪಕರಾದ ದೀಪಕ್ ಕುಮಾರ್ ಪ್ರಾಸ್ತಾವಿಕವಾಗಿ ಮಾತನಾಡಿದರು. ಕಾರ್ಯಕ್ರಮದಲ್ಲಿ ಕನ್ನಡ ಮತ್ತು ಸಂಸ್ಕೃತಿ ಇಲಾಖೆಯ ಸಹಾಯಕ ನಿರ್ದೇಶಕರಾದ ಸತೀಶ್, ಯುವ ಸಬಲೀಕರಣ ಮತ್ತು ಕ್ರೀಡಾ ಇಲಾಖೆಯ ಸಹಾಯಕ ನಿರ್ದೇಶಕರಾದ ಅನಿತಾ, ಜಿಲ್ಲಾ ಕುಷ್ಠರೋಗ ನಿರ್ಮೂಲನಾಧಿಕಾರಿ ಡಾ. ಕುಮಾರ್, ಜಿಲ್ಲಾ ಆರೋಗ್ಯ ಶಿಕ್ಷಣಾಧಿಕಾರಿ ಅರ್ಪಿತಾ, ಕರ್ನಾಟಕ ನಾಟಕ ಅಕಾಡೆಮಿ ಸದಸ್ಯರಾದ ಕುಂಬಾಪುರ ಬಾಬು, ಸಮುದಾಯದ ಮುಖಂಡರುಗಳಾದ ಜಯಸಿಂಹ, ಹೊನ್ನಿಗನಹಳ್ಳಿ ಸಿದ್ದರಾಜು, ಸೇರಿದಂತೆ ಇತರರು ಉಪಸ್ಥಿತರಿದ್ದರು.

12 ನಿರ್ದೇಶಕರ ಆಯ್ಕೆ: ಹಲವು ತಿರಸ್ಕೃತ

ಬೇಲೂರು: ತಾಲ್ಲೂಕಿನ ಸನ್ಯಾಸಿಹಳ್ಳಿ ಗ್ರಾಮದ ಪ್ರಾಥಮಿಕ ಕೃಷಿ ಪತ್ತಿನ ಸಹಕಾರ ಸಂಘದ ಚುನಾವಣೆಯಲ್ಲಿ 12 ಜನ ನಿರ್ದೇಶಕರು ಆಯ್ಕೆಯಾಗಿದ್ದಾರೆ.

ತಾಲ್ಲೂಕು ಕೇಂದ್ರಕ್ಕೆ ಸಮೀಪವೆ ಇರುವ ಸನ್ಯಾಸಿಹಳ್ಳಿ ಗ್ರಾಮ ಪಂಚಾಯಿತಿಯಲ್ಲಿ ಯಾವುದೇ ಚುನಾವಣೆ ನಡೆದರೂ ಪ್ರತಿಯೊಬ್ಬರೂ ಪ್ರತಿಷ್ಠೆಯಾಗಿ ತೆಗೆದುಕೊಳ್ಳುವುದು ಇಲ್ಲಿ ಕಂಡುಬರುತ್ತದೆ. ಇದಕ್ಕೆ ಪ್ರಮುಖ ಕಾರಣ ಇಲ್ಲಿರುವ ಜಿಲ್ಲಾ ಪಂಚಾಯಿತಿ ಮಾಜಿ ಅಧ್ಯಕ್ಷ ಬಿ.ಡಿ.ಚಂದ್ರೇಗೌಡರು.

ಈ ಚುನಾವಣೆಯಲ್ಲಿ ಸ್ವತಃ ಬಿ.ಡಿ.ಚಂದ್ರೇಗೌಡರೂ ಸಹ ಸ್ಪರ್ಧಿಸಿ ಗೆದ್ದಿದ್ದಾರೆ. ಈ ಕೃಷಿಪತ್ತಿನ ಸಹಕಾರ ಸಂಘದಲ್ಲಿ ಗೆಲುವು ಸಾಧಿಸಿದರೆ, ಇಲ್ಲಿನ ಪ್ರತಿನಿಧಿಯಾಗಿ ಜಿಲ್ಲಾ ಸಹಕಾರ ಬ್ಯಾಂಕಿನಲ್ಲಿ ಸ್ಥಾನ ಹೊಂದಲು ಅನುಕೂಲ ಆಗುವುದರಿಂದ ಗೆಲುವಿಗಾಗಿ ಪ್ರತಿಯೊಬ್ಬರೂ ಹೋರಾಟ ನಡೆಸುವುದು ಕೃಷಿಪತ್ತಿನ ಸಹಕಾರ ಸಂಘದ ಸಹಜ ವ್ಯವಸ್ಥೆ.

ಸನ್ಯಾಸಿಹಳ್ಳಿ ಸರಕಾರಿ ಹಿರಿಯ ಪ್ರಾಥಮಿಕ ಶಾಲೆಯಲ್ಲಿ ಮತದಾನ ಆರಂಭಗೊಂಡಿದ್ದೇ ತಡ ನೂಕುನುಗ್ಗಲು ಆರಂಭವಾದ ತುದಿಯಲ್ಲೇ ಕೂಗಾಟ, ಚೀರಾಟ ಶುರುವಾದರೂ ಪೊಲೀಸರು ತಹಬದಿಗೆ ತರಲು ಪಡೆಯಬೇಕಾಯಿತು. ನಂತರದಲ್ಲಿ ಶಾಂತವಾಗೇ ನಡೆದ ಚುನಾವಣೆಯಲ್ಲಿ ಸಾಲ ಪಡೆಯದ ಕ್ಷೇತ್ರದಲ್ಲಿ ಇದ್ದ 85 ಮತಗಳಲ್ಲಿ ಶೇ.100 ಮತದಾನ ನಡೆದಿದ್ದು ಒಂದು ಮತಪತ್ರವೂ ತಿರಸ್ಕೃತವಾಗಿಲ್ಲದಿರುವುದು ವಿಶೇಷ. ಹಾಗೆಯೇ ಸಾಲ ಪಡೆದ ಸದಸ್ಯರ ಕ್ಷೇತ್ರದಲ್ಲಿ ಸುಮಾರು 44 ಮತಪತ್ರ ತಿರಸ್ಕೃತವಾಗಿರುವುದಾಗಿ ತಿಳಿದುಬಂದಿದೆ.

ಚಾಮರಾಜನಗರದಲ್ಲಿ ಲೋಕಾಯುಕ್ತ ಅಧಿಕಾರಿಗಳಿಂದ ಸಾರ್ವಜನಿಕರ ದೂರು ಸ್ವೀಕಾರ

ಚಾಮರಾಜನಗರ: ಜಿಲ್ಲೆಯ ಲೋಕಾಯುಕ್ತ ಅಧಿಕಾರಿಗಳು ಚಾಮರಾಜನಗರದ ಪ್ರವಾಸಿಮಂದಿರದಲ್ಲಿ (ಐಬಿ) ಫೆಬ್ರವರಿ 12ರಂದು ಬೆಳಿಗ್ಗೆ 11 ರಿಂದ ಮಧ್ಯಾಹ್ನ 1 ಗಂಟೆಯವರೆಗೆ ಸಾರ್ವಜನಿಕರಿಂದ ದೂರು ಅರ್ಜಿಗಳನ್ನು ಸ್ವೀಕರಿಸಿ ವಿಚಾರಣೆ ನಡೆಸುವರು. ಸರ್ಕಾರಿ ಕಚೇರಿಗಳಲ್ಲಿ ಕೆಲಸಗಳ ಅನಗತ್ಯ ವಿಳಂಬ ಹಾಗೂ ಇನ್ನಿತರ ತೊಂದರೆ ನೀಡುತ್ತಿರುವ ಸರ್ಕಾರಿ ಅಧಿಕಾರಿ ಹಾಗೂ ನೌಕರರ ವಿರುದ್ಧ ಸಾರ್ವಜನಿಕರು ದೂರುಗಳನ್ನು ನಿಗದಿತ ನಮೂನೆ-1 ಮತ್ತು 2ರಲ್ಲಿ ಭರ್ತಿ ಮಾಡಿ ನೀಡಬಹುದು. ಸಾರ್ವಜನಿಕರು ಈ ಅವಕಾಶವನ್ನು ಸದುಪಯೋಗಪಡಿಸಿಕೊಳ್ಳಬೇಕು ಎಂದು ಕರ್ನಾಟಕ ಲೋಕಾಯುಕ್ತ ಜಿಲ್ಲಾ ಪೊಲೀಸ್ ಉಪಾಧೀಕ್ಷಕರು ಪ್ರಕಟಣೆಯಲ್ಲಿ ತಿಳಿಸಿದ್ದಾರೆ.

ಯುವತಿ ಕಾಣೆ : ಸುಳಿವಿಗೆ ಸಹಕರಿಸಲು ಮನವಿ

ಚಾಮರಾಜನಗರ: ಗುಂಡ್ಲುಪೇಟೆ ತಾಲೂಕಿನ ಹೊಣಕನಪುರ ಗ್ರಾಮದ ನಿವಾಸಿ ವಿದ್ಯಾಶ್ರೀ ಎಂಬ ಯುವತಿ ಕಾಣೆಯಾಗಿದ್ದು ಇವರ ಪತ್ತೆಗೆ ಸಹಕರಿಸುವಂತೆ ಕೋರಲಾಗಿದೆ. 20 ವರ್ಷದ ವಿದ್ಯಾಶ್ರೀ 5 ಅಡಿ ಎತ್ತರ, ಸಾಧಾರಣ ಮೈಕಟ್ಟು, ಕೋಲು ಮುಖ, ಎಣ್ಣೆಗೆಂಪು ಮೈ ಬಣ್ಣ ಹೊಂದಿದ್ದು, ಕನ್ನಡ ಭಾಷೆ ಮಾತನಾಡುತ್ತಾರೆ. ಮನೆಯಿಂದ ಹೋಗುವಾಗ ಸಿಮೆಂಟ್ ಕಲರ್ ಟಾಪ್ ಹಾಗೂ ನೇರಳೆ ಬಣ್ಣದ ಲೆಗಿನ್ಸ್ ಧರಿಸಿದ್ದರು. ಇವರ ಸುಳಿವು ದೊರೆತಲ್ಲಿ ದೂ.ಸಂ. 08229-222228, 08226-222090 ಮತ್ತು 08226-226121 ಹಾಗೂ 0821-2445168 ಸಂಪರ್ಕಿಸುವಂತೆ ಬೇಗೂರು ಪೊಲೀಸ್ ಠಾಣೆಯ ಸಬ್‌ಇನ್ಸ್‌ಪೆಕ್ಟರ್ ಅವರು ಪ್ರಕಟಣೆಯಲ್ಲಿ ತಿಳಿಸಿದ್ದಾರೆ.

27 ರಿಂದ ಮಾ. 3ರವರೆಗೆ ಕರ್ನಾಟಕ ವಿಧಾನಸಭೆ ಸಚಿವಾಲಯದ ಪುಸ್ತಕ ಮೇಳ

ಬೆಂಗಳೂರು: ಕರ್ನಾಟಕ ವಿಧಾನ ಸಭೆ ಸಚಿವಾಲಯದಿಂದ ಪ್ರಥಮ ಬಾರಿಗೆ ನಾಡಿನ ಜನತೆಗೆ ಅತೀ ಅಮೂಲ್ಯವಾದ ಪುಸ್ತಕಗಳನ್ನು ವೀಕ್ಷಿಸಲು ಮತ್ತು ಖರೀದಿಸಲು ಫೆಬ್ರವರಿ 27 ರಿಂದ ಮಾರ್ಚ್ 3 ರವರೆಗೆ ವಿಧಾನಸೌಧದ ಆವರಣದಲ್ಲಿ ಪುಸ್ತಕ ಮೇಳವನ್ನು ಹಮ್ಮಿಕೊಳ್ಳಲಾಗಿದೆ. ಈ ಪುಸ್ತಕ ಮೇಳದಲ್ಲಿ ನಾಡಿನ ಪ್ರಕಾಶಕರು/ಮಾರಾಟಗರಾರು ಭಾಗವಹಿಸಬಹುದಾಗಿದ್ದು, ಮಳಿಗೆಯೊಂದಕ್ಕೆ 1,000 ರೂ.ಗಳ ಭದ್ರತಾ ಠೇವಣಿ ಡಿ.ಡಿ ಯನ್ನು ಕಾರ್ಯದರ್ಶಿಗಳು, ಕರ್ನಾಟಕ ವಿಧಾನಸಭೆ ಸಚಿವಾಲಯ, ವಿಧಾನಸೌಧ, ಬೆಂಗಳೂರು ಇವರ ಹೆಸರಿನಲ್ಲಿ ಸಲ್ಲಿಸಬೇಕು. ನಿಗದಿತ ಅರ್ಜಿ ನಮೂನೆಯನ್ನು ಮುಖ್ಯ ಗ್ರಂಥಪಾಲಕರು, ಕರ್ನಾಟಕ ವಿಧಾನ ಸಭೆ ಸಚಿವಾಲಯ, ವಿಧಾನಸೌಧ, ಬೆಂಗಳೂರು ಅಥವಾ ವಿಧಾನಸಭೆ ಸಚಿವಾಲಯದ ವೆಬ್‌ಸೈಟ್‌ನಲ್ಲಿ ಉಚಿತವಾಗಿ ಪಡೆದುಕೊಳ್ಳಬಹುದು. ಭರ್ತಿ ಮಾಡಿದ ಅರ್ಜಿಯನ್ನು ಡಿ.ಡಿ.ಯೊಂದಿಗೆ ಫೆಬ್ರವರಿ 12ರ ಸಂಜೆ 5 ಗಂಟೆಯೊಳಗೆ ಕಾರ್ಯದರ್ಶಿಗಳು, ಕರ್ನಾಟಕ ವಿಧಾನಸಭೆ ಸಚಿವಾಲಯ, ವಿಧಾನಸೌಧ, ಬೆಂಗಳೂರು ಇವರಿಗೆ ಸಲ್ಲಿಸಬೇಕು. ನಿರ್ಮಿಸಲಾಗುವ 75 ಮಳಿಗೆಗಳನ್ನು ಆದ್ಯತೆಯ ಮೇರೆಗೆ ಹಂಚಿಕೆ ಮಾಡಲಾಗುವುದು. ಹೆಚ್ಚಿನ ಮಾಹಿತಿಗಾಗಿ ಮುಖ್ಯ ಗ್ರಂಥ ಪಾಲಕರು ಕರ್ನಾಟಕ ವಿಧಾನಸಭೆ ಸಚಿವಾಲಯ, ವಿಧಾನಸೌಧ ಬೆಂಗಳೂರು 560001, ದೂ.ಸಂ 080-22381350 ಸಂಪರ್ಕಿಸುವಂತೆ ಕರ್ನಾಟಕ ವಿಧಾನಸಭೆಯ ಕಾರ್ಯದರ್ಶಿಗಳಾದ ಎಂ.ಕೆ. ವಿಶಾಲಾಕ್ಷಿ ಅವರು ಪ್ರಕಟಣೆಯಲ್ಲಿ ತಿಳಿಸಿದ್ದಾರೆ.

ಕಬ್ಬಹಳ್ಳಿ ಸೇರಿದಂತೆ ವಿವಿಧೆಡೆ ವಿದ್ಯುತ್ ವ್ಯತ್ಯಯ

ಚಾಮರಾಜನಗರ: ಬೇಗೂರು ಉಪವಿಭಾಗ ವ್ಯಾಪ್ತಿಯ ಕಬ್ಬಹಳ್ಳಿ ಶಾಖಾ ವ್ಯಾಪ್ತಿಯಲ್ಲಿ ಕರ್ನಾಟಕ ವಿದ್ಯುತ್ ಪ್ರಸರಣಾ ನಿಗಮವು ಫೆಬ್ರವರಿ 12ರಂದು ತುರ್ತು ನಿರ್ವಹಣೆ ಕಾಮಗಾರಿ ಹಮ್ಮಿಕೊಂಡಿರುವುದರಿಂದ ಬೆಳಿಗ್ಗೆ 10 ರಿಂದ ಸಂಜೆ 5 ಗಂಟೆಯವರೆಗೆ ವಿವಿಧೆಡೆ ವಿದ್ಯುತ್ ಸರಬರಾಜಿನಲ್ಲಿ ವ್ಯತ್ಯಯವಾಗಲಿದೆ. ಕಬ್ಬಹಳ್ಳಿ, ಸೋಮಹಳ್ಳಿ, ಪಡಗೂರು, ಬೆಳಚಲವಾಡಿ, ನಿಟ್ರೆ, ಅಗತಗೌಡನಹಳ್ಳಿ ಹಾಗೂ ಸುತ್ತಮುತ್ತಲ ಪ್ರದೇಶಗಳಲ್ಲಿ ವಿದ್ಯುತ್ ವ್ಯತ್ಯಯವಾಲಿದೆ ಎಂದು ಚಾಮುಂಡೇಶ್ವರಿ ವಿದ್ಯುತ್ ಸರಬರಾಜು ನಿಗಮದ ಕಾರ್ಯನಿರ್ವಾಹಕ ಅಧಿಕಾರಿ ಪ್ರಕಟಣೆಯಲ್ಲಿ ಕೋರಿದ್ದಾರೆ.

ವಿದ್ಯುತ್ ವ್ಯತ್ಯಯ

ರಾಮನಗರ: 66/11ಕೆವಿ ರಾಮನಗರ-ಬೇವೂರು ಲೈನ್ ಮಾರ್ಗದಲ್ಲಿ ತ್ರೈಮಾಸಿಕ ನಿರ್ವಹಣಾ ಕಾಮಗಾರಿ ಹಮ್ಮಿಕೊಳ್ಳಲಾಗಿದ್ದು, ಸಂಕಲಗೆರೆ, ಕೂರಣಗೆರೆ, ಗೋವಿಂದಹಳ್ಳಿ, ದೊಡಮಳೂರು, ಬೈರಾಪಟ್ಟಣ, ದಶವಾರ, ಮಾಕಳಿ, ನಾಯಿದೊಳ್ಳೆ ಗ್ರಾಮ, ಕೃಷ್ಣಪುರದೊಡ್ಡಿ, ಬೇವೂರು, ವಂದಾರಗುಪ್ಪೆ, ದೇವರಹೊಸಹಳ್ಳಿ, ಸಂಕಲಗೆರೆ ಸೋಲಾರ್ ಪವರ್ ಪ್ಲಾಂಟ್ ಹಾಗೂ ಸುತ್ತಮುತ್ತಲಿನ ಪ್ರದೇಶಗಳಿಗೆ ಫೆ. 11ರಂದು ಬೆಳಿಗ್ಗೆ 10 ರಿಂದ ಮಧ್ಯಾಹ್ನ 3 ಗಂಟೆಯವರೆಗೆ ವಿದ್ಯುತ್ ಸರಬರಾಜಿನಲ್ಲಿ ವ್ಯತ್ಯಯವಾಗಲಿದೆ ಎಂದು ಬೆಸ್ಕಾಂನ ರಾಮನಗರ ವಿಭಾಗದ ಕಾರ್ಯನಿರ್ವಾಹಕ ಇಂಜಿನಿಯರ್ (ವಿ) ಪ್ರಕಟಣೆಯಲ್ಲಿ ತಿಳಿಸಿದ್ದಾರೆ.

ಜಲಾ ನಯನ ಯಾತ್ರೆಗೆ ಚಾಲನೆ

ನಾಗಮಂಗಲ: ಮಣ್ಣು ಮತ್ತು ನೀರು ಸಂರಕ್ಷಿಸುವ ಹೊಣೆ ನಮ್ಮಗಳ ಮೇಲಿದ್ದು ಮುಂದಿನ ಯುವ ಪೀಳಿಗೆಗೆ ಸತ್ವಹಿತ ಮಣ್ಣು ಯೋಗ್ಯ ನೀರು ಒದಗಿಸಲು ನಮ್ಮಗಳ ಜವಾಬ್ದಾರಿಯಾಗಿದೆ ಎಂದು ಮಣ್ಣು ವಿಜ್ಞಾನಿ ಡಾ.ಹತಿಫ ರವರು ಮಾತನಾಡಿದರು. ಅವರು ಇಂದು ನಾಗಮಂಗಲ ತಾಲೂಕು ದೇವಲಾಪುರದಲ್ಲಿ ಕೃಷಿ ಇಲಾಖೆಯ ಸಹಯೋಗದಲ್ಲಿ ದೇವಲಾಪುರ ಕರ್ನಾಟಕ ಪಬ್ಲಿಕ್ ಶಾಲೆ ಆವರಣದಲ್ಲಿ ಏರ್ಪಡಿಸಿದ ಪ್ರಧಾನಮಂತ್ರಿ ಕೃಷಿ ಸಂಚಾಯಿ ಯೋಜನೆ ಅಡಿ ಜ ಲಾನಯನ ಯಾತ್ರೆ ಕಾರ್ಯಕ್ರಮಕ್ಕೆ ಚಾಲನೆ ನೀಡಿ ಮಾತನಾಡಿದರು.

ರೈತರು ಮಣ್ಣು ಮತ್ತು ನೀರಿನ ಸಂರಕ್ಷಣೆ ಮಾಡುವುದು ಅತಿ ಅವಶ್ಯಕ ಮಣ್ಣಿನ ಸವಕಳಿ ತಪ್ಪಿಸಲು ಬದುಗಳನ್ನು ನಿರ್ಮಿಸಿಕೊಳ್ಳಬೇಕು ಡಬ್ಲ್ಯೂಡಿಸಿ ಟು ಯೋಜನೆ ಹಾಗೂ ಕೃಷಿ ಇಲಾಖೆಯ ಯೋಜನೆ ಅಡಿ ರೈತರು ಕೃಷಿ ಹೊಂಡ ನಿರ್ಮಿಸಿಕೊಳ್ಳಬಹುದು ಇಂತಹ ಯೋಜನೆಗಳನ್ನು ರೈತರುಗಳು ಸದುಪಯೋಗ ಪಡಿಸಿಕೊಳ್ಳುವಂತೆ ತಿಳಿಸಿದರು. ಈ ಜಲಾನಯನ ಯಾತ್ರೆ ಕೇವಲ ಜಾಗೃತಿಅಭಿಯಾನವಲ್ಲ ಸಮುದಾಯದ ಜಲಾನಯನ ಅಭಿವೃದ್ಧಿ ಪದ್ಧತಿಗಳನ್ನು ಅಳವಡಿಸಿಕೊಳ್ಳುವಂತೆ ರೈತರು ಇಂತಹ ಯೋಜನೆಗಳನ್ನು ಅಳವಡಿಸಿಕೊಳ್ಳುವ ಪ್ರಯತ್ನ ಮಾಡಬೇಕೆಂದು ತಿಳಿಸಿದರು ಈ ಅಭಿಯಾನದಡಿ ಜಲಾ ನಯನ ಸಂರಕ್ಷಣೆ ಮಣ್ಣಿನ ಆರೋಗ್ಯ ವರ್ಧನೆ ಮತ್ತು ಮಳೆ ನೀರು ಸಂಗ್ರಹ ಸಂಬಂಧ ಆತ್ಯಾಧುನಿಕ ತಂತ್ರಜ್ಞಾನಗಳನ್ನು ಪ್ರದರ್ಶಿಸಲಾಗುತ್ತದೆ. ಪ್ರತಿಯೊಬ್ಬರು ರೈತರು ಸುಸ್ಥಿರ ನೀರು ನಿರ್ವಹಣೆ ಮಹತ್ವದ ಹೆಜ್ಜೆಯಾಗಿ ಪ್ರಧಾನ ಮಂತ್ರಿ ಕೃಷಿ ಸಂಚಾಯಿ ಯೋಜನೆ ಜಲಾನಯನ ಅಭಿವೃದ್ಧಿ ಘಟಕದಲ್ಲಿ ರಾಷ್ಟ್ರ ಮಟ್ಟದಿಂದ ಜಾಗೃತಿ ಅಭಿಯಾನ ಜಲಾನಯನ ಯಾತ್ರೆಯನ್ನು ಕೇಂದ್ರ ಸರ್ಕಾರ ಆರಂಭಿಸಿದೆ.

ಭೂಮಿ ಮತ್ತು ನೀರನ್ನು ಸಂರಕ್ಷಿಸುವ ಪ್ರತಿಜ್ಞ ಬೋಧನೆಯನ್ನುಮಾಡಲಾಯಿತು.ಈ ಯಾತ್ರೆಯ ಅಂಗವಾಗಿ ರೈತ ಮಹಿಳೆಯರಿಗೂ ವಿವಿಧ ಕಾರ್ಯಕ್ರಮಗಳನ್ನ ಆಯೋಜನೆ ಮಾಡಿದ್ದು ವಿಜೇತರಿಗೆ ಬಹುಮಾನ ವಿತರಣೆ ಮಾಡಿದ್ದು ಹಾಗೂ ಮಾರ್ಗದರ್ಶಕರಿಗೂ ಸನ್ಮಾನ ಮಾಡಲಾಯಿತು.

ಪ್ರಾಥಮಿಕ ಶಾಲಾ ಮಕ್ಕಳ ಶೈಕ್ಷಣಿಕ ಬಲವರ್ಧನೆಗಾಗಿ ಎಫ್‌ಎಲ್‌ಎನ್

ವಿಜಯಪುರ: ಕೊರೋನಾ ಸಂದರ್ಭದಲ್ಲಿ ನೇರ ಪಾಠ ಪ್ರವಚನಗಳು ನಡೆಯದಿದ್ದ ಕಾರಣ ಮಕ್ಕಳು ಶೈಕ್ಷಣಿಕವಾಗಿ ಹಿಂದುಳಿದಿದ್ದು ಅವರುಗಳನ್ನು ಮತ್ತೆ ಶೈಕ್ಷಣಿಕ ಹಳಿಗೆ ತರುವುದಕ್ಕಾಗಿ ಸರ್ಕಾರವು 2024-25ನೇ ಸಾಲಿನಲ್ಲಿ ಶೈಕ್ಷಣಿಕ ಬಲವರ್ಧನ ವರ್ಷವೆಂದು ಆಚರಿಸಲಾಗುತ್ತಿದೆ ಎಂದು ಸಿಆರ್‌ಪಿ ಕೃಷ್ಣಾರಾಮ್ ತಿಳಿಸಿದರು.

ಪಟ್ಟಣದ ಸರ್ಕಾರಿ ಮಾದರಿ ಹೆಣ್ಣು ಮಕ್ಕಳ ಹಿರಿಯ ಪ್ರಾಥಮಿಕ ಪಾಠಶಾಲೆಯಲ್ಲಿ ಏರ್ಪಡಿಸಿದ್ದ ಕ್ಲಸ್ಟರ್ ಮಟ್ಟದ ಎಫ್‌ಎಲ್‌ಎನ್ (ಫೌಂಡೇಶನ್ ಲಿಟರಸಿ ಅಂಡ್ ನ್ಯೂಮರಸಿ ಬುನಾದಿಯಿಂದ ಅಕ್ಷರ ಜ್ಞಾನ ಮತ್ತು ಸಂಖ್ಯಾ ಜ್ಞಾನವನ್ನು ಬೆಳೆಸುವುದು ಎಂಬ ಕಾರ್ಯಕ್ರಮದಲ್ಲಿ ಮಾತನಾಡುತ್ತಿದ್ದರು.

ತಾಲೂಕಿನಲ್ಲಿ ಪ್ರಥಮ ಬಾರಿಗೆ ಇಂದಿನಿಂದ ವಿಜಯಪುರ ಕ್ಲಸ್ಟರ್ನ ವ್ಯಾಪ್ತಿಗೆ ಒಳಪಟ್ಟ ಎಲ್ಲಾ ಪ್ರಾಥಮಿಕ ಶಾಲಾ ಮಕ್ಕಳಿಗೆ ಗಟ್ಟಿಯಾಗಿ ಓದುವುದು, ಬರವಣಿಗೆ, ಕಥೆ ಹೇಳುವುದು, ಜ್ಞಾಪಕ ಶಕ್ತಿ ಪರೀಕ್ಷೆ, ರಸಪ್ರಶ್ನೆ, ಕಾರ್ಯಕ್ರಮ ಮೋಜಿನ ಗಣಿತ ಮೊದಲಾದ ಸ್ಪರ್ಧೆಗಳನ್ನು ಏರ್ಪಡಿಸಿದ್ದು ಪ್ರತಿ ಹಂತದಲ್ಲಿನ ವಿಜೇತ ಮೂವರು ಮಕ್ಕಳಿಗೆ ಬಹುಮಾನಗಳನ್ನು ನೀಡಲಾಗುತ್ತಿದ್ದು ಇದನ್ನು ಕಲಿಕಾ ಹಬ್ಬವಾಗಿ ಆಚರಿಸಲಾಗುತ್ತಿದೆ ಎಂದು ತಿಳಿಸಿದರು.

ಮತ್ತೊಬ್ಬ ಸಿ ಆರ್ ಪಿ ದಿನೇಶ್ ರವರು ಮಾತನಾಡಿ ಎಲ್ಲಾ ಶಾಲೆಗಳ ಮಕ್ಕಳನ್ನು ನೋಡಲ್ ಶಿಕ್ಷಕರುಗಳೊಂದಿಗೆ ಕರೆಸಿಕೊಂಡಿದ್ದು ಮಕ್ಕಳಿಗೆ ಯಾವುದೇ ಪರೀಕ್ಷೆಯಂತೆ ಕಾರ್ಯಕ್ರಮ ನಡೆಸದೆ ಹಬ್ಬದಂತೆ ಕಾರ್ಯಕ್ರಮದಲ್ಲಿ ಪಾಲ್ಗೊಳ್ಳಲು ತಿಳಿಸಲಾಗಿದ್ದು, ಒಂದರಿಂದ ಐದನೇ ತರಗತಿಯ ಮಕ್ಕಳು ಈ ಕಲಿಕಾ ಹಬ್ಬದಲ್ಲಿ ಪಾಲ್ಗೊಳ್ಳುತ್ತಿರುವರೆಂದು ತಿಳಿಸಿದರು.

ಸರ್ಕಾರಿ ಮಾದರಿ ಹೆಣ್ಣು ಮಕ್ಕಳ ಪಾಠಶಾಲೆಯ ಮುಖ್ಯೋಪಾಧ್ಯಾಯರಾದ ಮನೋಹರ್ ರವರು ಮಾತನಾಡಿ ಕಲಿಯುವುದು ನಿರಂತರವಾಗಿದ್ದು ನಾವು ಕಲಿಯುವುದಿಲ್ಲವೆಂದರೂ ಜೀವನ ಎಂಬುದು ನಮಗೆ ಕಲಿಸದೆ ಬಿಡುವುದಿಲ್ಲ ವೆಂದು ಅದು ಎಂದಿಗೂ ನಿಲ್ಲುವುದಿಲ್ಲವೆಂದು ತಿಳಿಸಿದರು.

ಐದನೇ ತರಗತಿಯ ವಿದ್ಯಾರ್ಥಿನಿ ವೈಷ್ಣವಿ ಸ್ವಾಗತ ನೃತ್ಯ ನಡೆಸಿಕೊಟ್ಟಳು. ಈ ಸಂದರ್ಭದಲ್ಲಿ ಶಾಲಾ ಅಭಿವೃದ್ಧಿ ಸಮಿತಿ ಅಧ್ಯಕ್ಷರಾದ ಶ್ರೀನಿವಾಸ್, ಉಪಾಧ್ಯಕ್ಷರಾದ ರಾಧಮ್ಮ,ಸದಸ್ಯರಾದ ಗೌರೀಶ್,ಸಂಪದ,ಮಾಲಾ, ಶ್ರೀನಿವಾಸ್,ಶಿಕ್ಷಕಿ ಮಾಧವಿ, ಸರ್ಕಾರಿ ಪೂರ್ವ ವಿಭಾಗ ಗುರಪ್ಪನ ಮಠದ ಹಿರಿಯ ಪ್ರಾಥಮಿಕ ಪಾಠ ಶಾಲೆಯ ಮುಖ್ಯೋಪಾಧ್ಯಾಯಣಿ ಸುಜಾತ, ಶಿಕ್ಷಕರಾದ ಸೋಮಶೇಖರ್, ಇಂದಿರಾನಗರದ ಸರ್ಕಾರಿ ಹಿರಿಯ ಪ್ರಾಥಮಿಕ ಪಾಠಶಾಲ ಶಾಲೆಯ ಮುಖ್ಯೋಪಾಧ್ಯಾಯರಾದ ಮುನಿಪಾಪು, ರಾಜೀವ ನಗರದ ಸರ್ಕಾರಿ ಹಿರಿಯ ಪ್ರಾಥಮಿಕ ಪಾಠಶಾಲೆಯ ಮುಖ್ಯೋಪಾಧ್ಯಾಯರಾದ ನಾರಾಯಣಸ್ವಾಮಿ, ಕೋರಮಂಗಲ ಶಾಲೆಯ ನರಸಿಂಹಮೂರ್ತಿ,ದಂಡಿಗಾನ ಹಳ್ಳಿಯ ಚಿದಾನಂದ ಬಿರಾದಾರ್, ಭಾನುಪ್ರಕಾಶ್, ಶ್ರೀರಾಮ್ ನಾಗೇಶ್ ಮಮತಾ ಮತ್ತಿತರೆ ಶಿಕ್ಷಕ ವೃಂದದವರು ಉಪಸ್ಥಿತರಿದ್ದರು.

ವಿಜಯಪುರ ಪಟ್ಟಣದ ಸರ್ಕಾರಿ ಪದವಿಪೂರ್ವ ಕಾಲೇಜಿನ ಆಟದ ಮೈದಾನದಲ್ಲಿ ಎರಡು ದಿನಗಳ ಕಾಲ ನಡೆದ ಸುವರ್ಣ ಕರ್ನಾಟಕ ಕ್ರಿಕೆಟ್ ಕಪ್ 2025 ಟೂರ್ನಿಯಲ್ಲಿ ರನ್ನರ್ ಅಪ್ ಆಗಿ ರೂ.30000 ನಗದು ಬಹುಮಾನ ಹಾಗೂ ಆಕರ್ಷಕ ಟ್ರೋಫಿಯನ್ನು ಬೆಂಗಳೂರು ಅಂತರಾಷ್ಟ್ರೀಯ ವಿಮಾನ ನಿಲ್ದಾಣ ಪ್ರದೇಶ ಯೋಜನ ಪ್ರಾಧಿಕಾರದ ಅಧ್ಯಕ್ಷ ವಿ. ಶಾಂತ ಕುಮಾರ್‌ರವರಿಂದ ಪಡೆದುಕೊಂಡ ಸುಲ್ತಾನ್ ತಂಡದ ಮಾಲೀಕರಾದ ಪುರಸಭಾ ಮಾಜಿ ಸದಸ್ಯ ಇಜಾಜ್ ಅಹಮದ್ ಹಾಗೂ ತಂಡದ ನಾಯಕ ಮುನಾವರ್‌ರವರು ಮತ್ತು ತಂಡದ ಸದಸ್ಯರುಗಳು ಉಪಸ್ಥಿತರಿರುವರು

ಮಗುಚಿ ಬಿದ್ದ ಟ್ರ್ಯಾಕ್ಟರ್: ಚಾಲಕ ಪಾರು

ಬೇಲೂರು: ಮರದ ದಿಮ್ಮಿ ತುಂಬಿದ್ದ ಟ್ರ್ಯಾಕ್ಟರ್ ಚಾಲಕನ ಹಿಡಿತ ತಪ್ಪಿ ಮಗುಚಿಬಿದ್ದಿರುವ ಘಟನೆ ತಾಲ್ಲೂಕಿನ ಹಿರಿವಾಟೆ ಗ್ರಾಮದ ಬಳಿ ನಡೆದಿದೆ.

ಅದೃಷ್ಟವಶಾತ್ ಚಾಲಕ ಅಪಾಯದಿಂದ ಪಾರಾಗಿದ್ದಾನೆ. ಟ್ರ್ಯಾಕ್ಟರ್ ಚಾಲನೆ ಮಾಡುವಾಗ ವಾಹನ ರಸ್ತೆಪಕ್ಕದ ಗುಂಡಿಗೆ ಇಳಿದಿದೆ. ಚಾಲಕ ಎಷ್ಟೇ ಪ್ರಯತ್ನ ಪಟ್ಟರೂ ಟ್ರ್ಯಾಕ್ಟರ್ ಅನ್ನು ರಸ್ತೆಮೇಲಕ್ಕೆ ತರಲು ಸಾಧ್ಯವಾಗದೆ ಮಗುಚಿ ಬಿದ್ದಿದೆ.

ಆತ್ಮಹತ್ಯೆಗೆ ಶರಣಾದ ಚಂದನಹಳ್ಳಿ ವೆಂಕಟೇಶ್

ಬೇಲೂರು: ವ್ಯಕ್ತಿಯೊಬ್ಬರು ಹೊಳೆಗೆ ಹಾರಿ ಆತ್ಮಹತ್ಯೆ ಮಾಡಿಕೊಂಡಿರುವ ಘಟನೆ ತಾಲ್ಲೂಕಿನ ಚಂದನಹಳ್ಳಿ ಗ್ರಾಮದಲ್ಲಿ ನಡೆದಿದೆ. ವೆಂಕಟೇಶ್ (55) ಮೃತಪಟ್ಟ ಚಂದ್ರನಹಳ್ಳಿ ಗ್ರಾಮದ ವ್ಯಕ್ತಿಯಾಗಿದ್ದಾರೆ. ಮನೆಯಿಂದ ಹೊರಹೋದವರು ಬರದೆ ಇದ್ದಾಗ ಹುಡುಕಾಡಿದ ಕುಟುಂಬಸ್ಥರು ಪೊಲೀಸರಿಗೆ ದೂರು ನೀಡಿದ್ದಾರೆ. ನಂತರ

ಗ್ರಾಮದ ಸಮೀಪವೆ ಹರಿಯುವ ಹೊಳೆಯಲ್ಲಿ ಮೃತದೇಹವೊಂದು ಇರುವುದು ಗೊತ್ತಾಗಿದ್ದು ಹೊರತೆಗೆಯಲಾಗಿದೆ. ಹೊಳೆಯಿಂದ ತೆಪ್ಪದಲ್ಲಿ ಮೃತದೇಹ ತೆಗೆಯುವುದಕ್ಕೆ ಹೊಸನಗರದ ಅಕ್ರಮ್ (ಪೋತು) ಹಾಗೂ ಆಂಬ್ಯುಲೆನ್ಸ್ ಚಂದ್ರು ಇವರು ಹೆಚ್ಚು ಒತ್ತು ನೀಡಿದ್ದಾರೆ. ಬಲ್ಲಮೂಲಗಳ ಪ್ರಕಾರ ಮೃತ ವೆಂಕಟೇಶ್ ಅವರು, ಕುಡಿತದ ಚಟಕ್ಕೆ ಬಲಿಯಾಗಿದ್ದರು. ಇದರಿಂದ ಬೇಸತ್ತ ಕುಟುಂಬಸ್ಥರು ಕುಡಿತ ಬಿಡಿಸಲು ಪ್ರಯತ್ನ ನಡೆಸಿದ್ದು. ಕುಡಿತ ಬಿಡಲೊಪ್ಪದ ವೆಂಕಟೇಶ್ ಕಳೆದ 15 ದಿನದ ಹಿಂದೆ ವಿಷ ಪ್ರಾಶನ ಮಾಡಿದ್ದರೆಂದು ತಿಳಿದುಬಂದಿದೆ. ನಂತರ ಆಸ್ಪತ್ರೆಯಿಂದ ಕರೆತಂದ ನಂತರ ಬುದ್ದಿ ಹೇಳಿದರೂ ಕೇಳದೆ ಪುನಃ ಕುಡಿತಕ್ಕೆ ಮುಂದಾಗಿದ್ದಾರೆ. ಮನೆಯವರ ಬುದ್ದಿಮಾತು ಇವರಿಗೆ ಹಿಡಿಸದೆ ಆತ್ಮಹತ್ಯೆಗೆ ಮುಂದಾಗಿದ್ದಾರೆ ಎಂಬ ಗಾಳಿಮಾತು ಹರಿದಾಡುತ್ತಿದೆ. ವಾಸ್ತವ ತನಿಖೆಯ ನಂತರವೇ ಹೊರಬರಬೇಕಿದೆ. ಅರೇಹಳ್ಳಿ ಪೊಲೀಸರು ಪ್ರಕರಣ ದಾಖಲಿಸಿಕೊಂಡಿದ್ದಾರೆ.

ಕ್ರೀಡೆಯಲ್ಲಿ ಯಾರೇ ಗೆದ್ದರೂ ವಿಜಯಪುರ ಪಟ್ಟಣವೇ ಗೆದ್ದ ಹಾಗೆ; ವಿ. ಶಾಂತಕುಮಾರ್

ವಿಜಯಪುರ: ಪಟ್ಟಣದಲ್ಲಿ ಏರ್ಪಡಿಸುವ ಕ್ರಿಕೆಟ್ ಸೇರಿದಂತೆ ಯಾವುದೇ ಕ್ರೀಡೆಗಳಲ್ಲಿ ಯಾರೇ ಗೆದ್ದರೂ ಸಹ ವಿಜಯಪುರ ಪಟ್ಟಣವೇ ಗೆದ್ದ ಹಾಗೆ ಅಂದರೆ ಪಟ್ಟಣದಲ್ಲಿನ ಎಲ್ಲರೂ ಗೆದ್ದಂತೆಯೇ ಆಗುತ್ತದೆ ಎಂದು ಬೆಂಗಳೂರು ಅಂತರಾಷ್ಟ್ರೀಯ ವಿಮಾನ ನಿಲ್ದಾಣ ಪ್ರದೇಶ ಯೋಜನ ಪ್ರಾಧಿಕಾರದ ಅಧ್ಯಕ್ಷ ವಿ. ಶಾಂತ ಕುಮಾರ್ ತಿಳಿಸಿದರು.

ಅವರು ಇಲ್ಲಿನ ಸರ್ಕಾರಿ ಪದವಿಪೂರ್ವ ಕಾಲೇಜಿನ ಆಟದ ಮೈದಾನದಲ್ಲಿ ಸುವರ್ಣ ಕರ್ನಾಟಕ ಕ್ರಿಕೆಟ್ ಕಪ್-2025, ಎರಡು ದಿನಗಳ ಕಾಲ ನಡೆದ ಟೆನಿಸ್ ಬಾಲ್ ಕ್ರಿಕೆಟ್ ಪಂದ್ಯಾವಳಿಗಳ ಸಮಾರೋಪ ಸಮಾರಂಭದಲ್ಲಿ ವಿಜೇತ ತಂಡಗಳಿಗೆ ಬಹುಮಾನ ಹಾಗೂ ಪಾರಿತೋಷಕಗಳನ್ನು ವಿತರಿಸುವ ಮೂಲಕ ಕಾರ್ಯಕ್ರಮದಲ್ಲಿ ಭಾಗವಹಿಸಿ ಮಾತನಾಡುತ್ತಿದ್ದರು.

ದೇವನಹಳ್ಳಿ ಬ್ಲಾಕ್ ಕಾಂಗ್ರೆಸ್ ಅಧ್ಯಕ್ಷರಾದ ಸಿ ಪ್ರಸನ್ನಕುಮಾರ್ ರವರು ಮಾತನಾಡಿ ಕ್ರೀಡೆಗಳಲ್ಲಿ ತೊಡಗಿಕೊಳ್ಳುವುದರಿಂದ ದೇಹದಾರ್ಢ್ಯತೆಯನ್ನು ಉಳಿಸಿಕೊಂಡು ಹೋಗಲು ಹಾಗೂ ಆರೋಗ್ಯ ಕಾಪಾಡಿಕೊಳ್ಳಲು ಉತ್ತಮ ಮಾರ್ಗವಾಗುತ್ತದೆ ಎಂದು ಎಲ್ಲರೂ ಸದಾ ಯಾವುದಾದರೂ ಕ್ರೀಡೆಗಳಲ್ಲಿ ತೊಡಗಿಸಿಕೊಳ್ಳಬೇಕೆಂದು ತಿಳಿಸಿದರು.

ಈ ಸಂದರ್ಭದಲ್ಲಿ ಕೆಪಿಸಿಸಿ ಕಾರ್ಯದರ್ಶಿ ವಿ ಮಂಜುನಾಥ್, ವಿಜಯಪುರ ಬ್ಲಾಕ್ ಕಾಂಗ್ರೆಸ್ ಅಧ್ಯಕ್ಷರಾದ ವಿ. ರಾಮಚಂದ್ರಪ್ಪ, ಟೌನ್ ಕಾಂಗ್ರೆಸ್ ಅಧ್ಯಕ್ಷರಾದ ವಿಎಂ ನಾಗರಾಜ್, ಪುರಸಭಾ ಸದಸ್ಯರಾದ ಎಂ ರಾಜಣ್ಣ, ಇಕ್ಬಾಲ್, ಮಾಜಿ ಸದಸ್ಯರಾದ ಎಜಾಜ್ ಅಹಮದ್, ಟೌನ್ ಅಲ್ಪಸಂಖ್ಯಾತ ವಿಭಾಗದ ಅಧ್ಯಕ್ಷ ಅಫ್ಜಲ್ ಪಾಶ, ಎನ್ ಹರೀಶ್, ಮುನಾವರ್, ಮುನಿನಾರಾಯಣ, ವಲಿ ಜಾನ್, ಜಗದೀಶ್, ಜೆಎನ್ ಶ್ರೀನಿವಾಸ್, ವೇಣುಗೋಪಾಲ್, ಆಜಾಮ್ ಪಾಷಾ, ಅಕ್ರಂಪಾಶ, ಸೊಹಲ್ ಪಾಷಾ, ನಂಜುಂಡಪ್ಪ, ನಿಸಾರ್ ಅಹಮದ್, ಅಲ್ತಾಫ್, ಮತ್ತಿತರರು ಉಪಸ್ಥಿತರಿದ್ದರು. ಎರಡು ದಿನಗಳ ಕಾಲ ನಡೆದ ಪಂದ್ಯಾವಳಿಗಳಲ್ಲಿ ಎಂಟು ತಂಡಗಳು ಭಾಗವಹಿಸಿದ್ದು ಸುಲ್ತಾನ್ ತಂಡ ಎರಡನೆಯ ಸ್ಥಾನವನ್ನು ಪಡೆದುಕೊಂಡು ರೂ.30,000 ನಗದು ಬಹುಮಾನದೊಂದಿಗೆ ಆಕರ್ಷಕ ಟ್ರೋಫಿ ಪಡೆದುಕೊಂಡಿತು. ಚಾಲುಕ್ಯ ತಂಡ ಪ್ರಥಮ ಸ್ಥಾನವನ್ನು ಪಡೆದು ವಿಜೇತ ತಂಡವಾಗಿ 50 ಸಾವಿರ ರೂ ನಗದು ಬಹುಮಾನದೊಂದಿಗೆ ಆಕರ್ಷಕ ಟ್ರೋಫಿಯನ್ನು ಪಡೆದುಕೊಂಡಿತು.

13 ರಂದು ನೇರ ಸಂದರ್ಶನ

ರಾಮನಗರ: ಜಿಲ್ಲಾ ಉದ್ಯೋಗ ವಿನಿಮಯ ಕಚೇರಿಯಲ್ಲಿ ಇದೇ ಫೆ. 13ರ ಗುರುವಾರ ಉಚಿತ ನೇರ ಸಂದರ್ಶನ ಆಯೋಜಿಸಲಾಗಿದೆ. ನೇರ ಸಂದರ್ಶನ ಕಾರ್ಯಕ್ರಮದಲ್ಲಿ ಎವೆರಿ ಡೇ ಇಂಡಿಯಾ, ಎಚ್‌ಎಂಎಸ್, ಎಂಐವಿಐಎನ್ ಇಂಜಿನಿಯರಿಂಗ್ ರೆಕ್ಸ್‌ರೋತ್ ಬಾಶ್ ಮತ್ತು ಎಸಾಫ್ ಫೈನಾನ್ಸ್ ಖಾಸಗಿ ಸಂಸ್ಥೆಯವರು ಭಾಗವಹಿಸುತ್ತಿದ್ದು, ಉದ್ಯೋಗಾಂಕ್ಷಿಗಳನ್ನು ನೇಮಕ ಮಾಡಿಕೊಳ್ಳಲಿರುವುದರಿಂದ ಖಾಸಗಿ ವಲಯದಲ್ಲಿನ ಉದ್ಯೋಗಕ್ಕೆ ಆಸಕ್ತಿರಿರುವ ಎಸ್‌ಎಸ್‌ಎಲ್‌ಸಿ, ಪಿ.ಯು.ಸಿ, ಐಟಿಐ ಹಾಗೂ ಯಾವುದೇ ಪದವಿ ವಿದ್ಯಾರ್ಹತೆ ಹೊಂದಿರುವ ಅಭ್ಯರ್ಥಿಗಳು ತಮ್ಮ ವಿದ್ಯಾರ್ಹತೆ/ರೆಸ್ಯೂಮ್ (ಬಯೋಡೇಟಾ) ಇತ್ಯಾದಿ ದಾಖಲೆಗಳೊಂದಿಗೆ ಫೆ. 13ರ ಗುರುವಾರ ಬೆಳಿಗ್ಗೆ 10.30ಕ್ಕೆ ಜಿಲ್ಲಾ ಕೌಶಲ್ಯ ಕೇಂದ್ರ/ಜಿಲ್ಲಾ ಉದ್ಯೋಗ ವಿನಿಮಯ ಕಚೇರಿ, ಕೊಠಡಿ ಸಂಖ್ಯೆ: 208, ಮೊದಲನೇ ಮಹಡಿ, ಬಿ.ಎಂ ರಸ್ತೆ, ಕಂದಾಯ ಭವನ, ರಾಮನಗರ ಈ ಕಚೇರಿಗೆ ಭೇಟಿ ನೀಡಬಹುದಾಗಿದೆ. ಹೆಚ್ಚಿನ ಮಾಹಿತಿಗೆ ದೂ.ಸಂಖ್ಯೆ: 080-27273364, 9964784178 ಅಥವಾ 9900331779 ಅನ್ನು ಸಂಪರ್ಕಿಸಿ

(ಕರ್ನಾಟಕ ಸರ್ಕಾರದ ಸ್ವಾಯತ್ತ ಸಂಸ್ಥೆ)
ಶ್ರೀ ಅಟಲ್ ಬಿಹಾರಿ ವಾಜಪೇಯಿ ವೈದ್ಯಕೀಯ ಮಹಾವಿದ್ಯಾಲಯ ಮತ್ತು ಸಂಶೋಧನಾ ಸಂಸ್ಥೆ, ಬೆಂಗಳೂರು

No:SABVMCRI/E-TENDER/VEQ/30/2024-25 Date:10.02.2025

ಟೆಂಡರ್ ಅಧಿಸೂಚನೆ

ವಿಷಯ: ಶ್ರೀ.ಅ.ಬಿ.ವಾ.ವೈ.ಮ.ಸಂ.ಸಂ ಅಧೀನದಲ್ಲಿರುವ ಆಸ್ಪತ್ರೆಗಳಿಗೆ ಅವಶ್ಯವಿರುವ ವಿವಿಧ ಉಪಕರಣಗಳನ್ನು ಖರೀದಿಸಲು ಕೆಟಿಪಿಪಿ ನಿಯಮದಂತೆ ಇ-ಟೆಂಡರ್‌ಗಳನ್ನು ಅರ್ಹ ಆಸಕ್ತ ಸಂಸ್ಥೆಗಳಿಂದ ಆಹ್ವಾನಿಸಲಾಗಿದೆ
1. ಟೆಂಡರ್‌ಗಳನ್ನು ಅಪ್ ಲೋಡ್ ಮಾಡಲು ಪ್ರಾರಂಭದ ದಿನಾಂಕ: 07.02.2025
2. ಟೆಂಡರ್ ಬಗ್ಗೆ ಪ್ರಶ್ನಾವಳಿಗಳಿಗೆ ಅಂತಿಮ ದಿನಾಂಕ: 11.02.2025 ರ ಸಂಜೆ 05.30 ಗಂಟೆವರೆಗೆ. 3. ಟೆಂಡರ್‌ಗಳನ್ನು ಅಪ್‌ಲೋಡ್ ಮಾಡಲು ಅಂತಿಮ ದಿನಾಂಕ: 17.02.2025 ರ ಸಂಜೆ 05.30 ಗಂಟೆವರೆಗೆ. 4. ಟೆಂಡರ್‌ಗಳ ತಾಂತ್ರಿಕ ಬಿಡ್ ತೆರೆಯುವ ದಿನಾಂಕ (ಮೊದಲನೆ ಲಕೋಟೆ): 19.02.2025 ರ ಬೆಳಗ್ಗೆ 10.30 ಗಂಟೆ.
ಈ ವಿಷಯದಲ್ಲಿ ಯಾವುದೇ ಹೆಚ್ಚಿನ ಮಾಹಿತಿ ಬೇಕಾದ ಪಕ್ಷದಲ್ಲಿ ಕೆಲಸದ ದಿನಗಳಲ್ಲಿ ಈ ಸಂಸ್ಥೆಯ ನಿರ್ದೇಶಕರು ಹಾಗೂ ಡೀನ್/ಸಹಾಯಕ ಆಡಳಿತಾಧಿಕಾರಿಗಳನ್ನು ಸಂಪರ್ಕಿಸ ಬಹುದಾಗಿದೆ.

ಸಹಿ/- ನಿರ್ದೇಶಕರು ಹಾಗೂ ಡೀನ್
ಶ್ರೀ.ಅ.ಬಿ.ವಾ.ವೈ.ಮ.ಸಂ.ಸಂ, ಬೆಂಗಳೂರು

DIPR/CP/4940/Zen/2024-25

ಮೈಸೂರು ವಿಶ್ವವಿದ್ಯಾನಿಲಯ
ಕಾರ್ಯಪಾಲಕ ಅಭಿಯಂತರರ ಕಛೇರಿ,
ಮೈಸೂರು ವಿಶ್ವವಿದ್ಯಾನಿಲಯದ ತಾಂತ್ರಿಕ ವಿಭಾಗ,
ಮಾನಸಗೊಂಗೋತ್ರಿ, ಮೈಸೂರು – 06
ದೂ.ಸಂ.: 2419383/2419345 / 2419295
Email: eeuom@uni-mysore.ac.in
www.uni-mysore.ac.in
ಸಂಖ್ಯೆ:ಯು.ಇ.ಡಿ./ಡಿ.ಬಿ–1/1383/2024–25 ದಿನಾಂಕ: 04.02.2025

ಟೆಂಡರ್ ಪ್ರಕಟಣೆ

(ಕರ್ನಾಟಕ ಸರ್ಕಾರದ ಇ–ಪ್ರೊಕ್ಯೂರ್‌ಮೆಂಟ್ ಪೋರ್ಟಲ್ ಮೂಲಕ ಮಾತ್ರ)
UOM/2024-25/ IND0044
Website: https://kppp.karnataka.gov.in

ಕಾರ್ಯಪಾಲಕ ಅಭಿಯಂತರರು, ವಿಶ್ವವಿದ್ಯಾನಿಲಯ ಇಂಜಿನಿಯರಿಂಗ್ ವಿಭಾಗ, ಮೈಸೂರು ವಿಶ್ವವಿದ್ಯಾನಿಲಯ, ಮೈಸೂರು ಇವರು Providing & fixing of 25, 15 & 10kW On Grid Solar Power Plants for Library buildings at Manasagangotri, Mysuru ಕಾಮಗಾರಿಯನ್ನು ಕೈಗೊಳ್ಳಲು ನಿಯಮಾನುಸಾರ ಏಕಲಕೋಟೆ ಪದ್ಧತಿಯಲ್ಲಿ ಕರ್ನಾಟಕ ಸಾರ್ವಜನಿಕ ಸಂಗ್ರಹಣೆಗಳಲ್ಲಿ ಪಾರದರ್ಶಕ ಅಧಿನಿಯಮ 1999 ನಿಯಮಗಳ 2000ರಂತೆ ಹಾಗೂ ಅರ್ಹ ಸ್ಟ್ಯಾಂಡರ್ಡ್ ಟೆಂಡರ್ ಡಾಕ್ಯುಮೆಂಟ್ ಕೆ.ಜಿ–3ರ ನಿಯಮಗಳನ್ವಯ ಕರ್ನಾಟಕ ಸರ್ಕಾರದ ಇ–ಪ್ರೊಕ್ಯೂರ್‌ಮೆಂಟ್ ಪೋರ್ಟಲ್ ಮೂಲಕ ಟೆಂಡರ್ ಸಲ್ಲಿಸಲು ಅರ್ಹ ದರ್ಜೆ ನೊಂದಾಯಿತ ಸಂಸ್ಥೆ/ ಸರಬರಾಜುದಾರರಿಂದ ಟೆಂಡರ್ ಆಹ್ವಾನಿಸಿರುತ್ತಾರೆ. ಟೆಂಡರ್ ಸಲ್ಲಿಸಲು ಕೊನೆಯ ದಿ: 20.02.2025ರ ಸಂಜೆ 4.00 ಗಂಟೆಯವರೆಗೆ. ನಿಗಧಿಪಡಿಸಿದ ಇ.ಎಂ.ಡಿ.ಯನ್ನು ಇ–ಪ್ರಕ್ಯೂರ್‌ಮೆಂಟ್ ಪೋರ್ಟಲ್‌ನಲ್ಲಿ ನಮೂದಿಸಿರುವ ಯಾವುದಾದರೂ ಒಂದು ರೀತಿಯಲ್ಲಿ ಸಲ್ಲಿಸತಕ್ಕದ್ದು. ಇ.ಎಂ.ಡಿ.ಯು ಟೆಂಡರಿನ ನ್ಯಾಯ ಸಮ್ಮತಾ ಮಾನ್ಯತಾ ಅವಧಿಗಿಂತ (Validity period) 45 ದಿನಗಳ ನಂತರದವರೆಗೆ ಮಾನ್ಯತೆ ಇರತಕ್ಕದ್ದು. ಪೂರ್ಣ ವಿವರಗಳನ್ನು ಕರ್ನಾಟಕ ಸರ್ಕಾರದ ಇ–ಪ್ರೊಕ್ಯೂರ್‌ಮೆಂಟ್ ಪೋರ್ಟಲ್ ವೆಬ್‌ಸೈಟ್ https://kppp.karnataka.gov.inನಿಂದ ಪಡೆಯಬಹುದಾಗಿರುತ್ತದೆ.

ಸಹಿ/– ಕಾರ್ಯಪಾಲಕ ಅಭಿಯಂತರರು (ಸ್ವ/ಪ್ರ)
DIPR/DDMYS/1263/KSMCA/883/2024-25

ಸಿಪೆಟ್ ಮೈಸೂರು ಉದ್ಯೋಗಾದಾರಿತ ಡಿಪ್ಲೊಮಾ ಶೈಕ್ಷಣಿಕ ಪ್ರವೇಶಕ್ಕೆ ಅರ್ಜಿ ಆಹ್ವಾನ

ಚಿಕ್ಕಬಳ್ಳಾಪುರ: ಮೈಸೂರಿನಲ್ಲಿರುವ ಕೇಂದ್ರೀಯ ಪೆಟ್ರೋಕೆಮಿಕಲ್ಸ್ ಇಂಜಿನಿಯರಿಂಗ್ ಮತ್ತು ತಂತ್ರಜ್ಞಾನ ಸಂಸ್ಥೆ (ಸಿಪೆಟ್) ಕೌಶಲ್ಯ ಮತ್ತು ತಾಂತ್ರಿಕ ತರಬೇತಿ ಕೇಂದ್ರ. ಸಿಪೆಟ್ ಸಂಸ್ಥೆಯು ಭಾರತ ಸರ್ಕಾರದ ರಸಾಯನ ಪೆಟ್ರೋರಸಾಯನ ಮತ್ತು ರಸಗೊಬ್ಬರ ಸಚಿವಾಲಯದ ಸ್ವಾಯತ್ತ ಸಂಸ್ಥೆಯಾಗಿದೆ. ಸಂಸ್ಥೆಯು ದೇಶದ ಪಾಲಿಮರ್ /ಪೆಟ್ರೋಕೆಮಿಕಲ್/ ಪ್ಲಾಸ್ಟಿಕ್ಸ್ ಕೈಗಾರಿಕಾ ವಲಯಕ್ಕೆ ಬೇಕಾದ ಮಾನವ ಸಂಪನ್ಮೂಲಕ್ಕೆ ಶೈಕ್ಷಣಿಕ ತರಬೇತಿ ನೀಡಲಾಗುತ್ತಿದೆ ಮತ್ತು CIPET ಕರ್ನಾಟಕದ ವಿದ್ಯಾರ್ಥಿಗಳು ಪಾಲಿಮರ್ ಕೈಗಾರಿಕಾ ವಲಯದಲ್ಲಿ ಜಾಗತಿಕವಾಗಿ ಗುರುತಿಸಲ್ಪಟ್ಟಿದ್ದಾರೆ.

CIPET 2025-26ನೇ ಸಾಲಿನ ಉದ್ಯೋಗಾರಿತ ಮತ್ತು ಉದ್ಯೋಗ ಖಚಿತ ಡಿಪ್ಲೊಮಾ, ಕೋರ್ಸ್ ಗಳ ಪ್ರವೇಶಕ್ಕೆ ಆನ್ ಲೈನ್ /ಆಫ್ ಲೈನ್ ಮೂಲಕ ಅರ್ಜಿಯನ್ನು ಆಹ್ವಾನಿಸಲಾಗಿದೆ. ಡಿಪ್ಲೋಮಾ ಇನ್ ಪ್ಲಾಸ್ಟಿಕ್ಸ್ ಟೆಕ್ನಾಲಜಿ, ಡಿಪ್ಲೋಮಾ ಇನ್ ಪ್ಲಾಸ್ಟಿಕ್ಸ್ ಮೌಲ್ಡ್ ಟೆಕ್ನಾಲಜಿ 3 ಥಿಜಚಿಡಿ ಕೋರ್ಸ್ ಗಳಿಗೆ ಅರ್ಜಿ ಸಲ್ಲಿಸಬಹುದು. ಎಸ್.ಎಸ್.ಎಲ್.ಸಿ ಮತ್ತು ಪಿ.ಯು.ಸಿ ಪರೀಕ್ಷೆಯಲ್ಲಿ ತೇರ್ಗಡೆಯಾದವರು/ ಹಾಜರಾಗುವವರು ಆನ್ ಲೈನ್ /ಆಫ್ ಲೈನ್ ಮೂಲಕ ಅರ್ಜಿ ಸಲ್ಲಿಸಬಹುದು. ವೆಬ್‌ಸೈಟ್ www.cipet.gov.inನಲ್ಲಿ ನೋಂದಣಿ ಮಾಡಿಕೊಳ್ಳಬಹುದು.

ಹೆಚ್ಚಿನ ಮಾಹಿತಿಗೆ ದೂ: 0821-2510618, 9480253024, 9791431827 ಗೆ ಸಂಪರ್ಕಿಸಬಹುದೆಂದು ಸಿಪೆಟ್ ಸಂಸ್ಥೆಯ ಪ್ರಿನ್ಸಿಪಾಲ್ ನಿರ್ದೇಶಕರು ಮತ್ತು ಮುಖ್ಯಸ್ಥರಾದ ಶ್ರೀಕಾಂತ್ ಶಿರಾಲಿ ತಿಳಿಸಿದ್ದಾರೆ.

ಅಪರಾಧ ಪತ್ತೆ ದಳ ಕಛೇರಿಯೊಳಗೆ ನಿಲ್ಲಿಸಿದ್ದ ಬೈಕ್ ಕದ್ದ ಕಳ್ಳರು

ಚಾಮರಾಜನಗರ: ಕಳ್ಳರನ್ನು ಹಿಡಿಯಬೇಕೆಂದು ದೂರು ಕೊಡಲು ಬರುವ ಪೊಲೀಸ್ ಠಾಣೆಯಲ್ಲೇ ಕಳ್ಳತನವಾಗಿದೆ. ಠಾಣೆ ಕಾಂಪೌಂಡ್ ನೆಗೆದು ಬಂದ ಇಬ್ಬರು ಕಳ್ಳರು ಗೇಟ್ ಮುರಿದು ಬೈಕ್ ಕದ್ದು ಹೋಗಿದ್ದಾರೆ. ಚಾಮರಾಜನಗರದ ಸತ್ತಿ ರಸ್ತೆಯಲ್ಲಿರುವ ಸೈಬರ್, ಆರ್ಥಿಕ ಮತ್ತು ಮಾದಕ ದ್ರವ್ಯ ತಡೆ (ಸಿಇಎನ್) ಪೊಲೀಸ್ ಠಾಣೆಯಲ್ಲಿ ನಿಲ್ಲಿಸಿದ್ದ ಬೈಕ್ ಅನ್ನು ಇಬ್ಬರು ಚಾಲಾಕಿಗಳು ಕಳ್ಳತನ ಮಾಡಿದ್ದಾರೆ ಎಂದು ಪೊಲೀಸ್ ಸಿಬ್ಬಂದಿ ಶಿವಕುಮಾರ್ ಪಟ್ಟಣ ಪೊಲೀಸ್ ಠಾಣೆಗೆ ಭಾನುವಾರ ದೂರು ನೀಡಿದ್ದಾರೆ.ಶನಿವಾರ ರಾತ್ರಿ ಕರ್ತವ್ಯ ಮುಗಿಸಿಕೊಂಡು, ಠಾಣೆಯ ಮುಂಭಾಗದ ಗೇಟ್ ಗೆ ಬೀಗ ಹಾಕಿಕೊಂಡು ಹೋಗಿದ್ದಾರೆ. ಭಾನುವಾರ ಬೆಳಗ್ಗೆ 7 ಗಂಟೆಯ ಸಮಯದಲ್ಲಿ ಫೈರಿಂಗ್ ತರಬೇತಿಗೆ ಹೋಗುವ ಸಲುವಾಗಿ ಠಾಣೆಗೆ ಬಂದಿದ್ದ ಪಿಸಿ ಮೋಹನ್ ಅವರು ಗೇಟ್ ಬೀಗ ಇಲ್ಲದಿರುವುದನ್ನು ಶಿವಕುಮಾರ್ ಅವರ ಗಮನಕ್ಕೆ ತಂದಿದ್ದಾರೆ. ಈ ವೇಳೆ ಅನುಮಾನ ಬಂದು ಹುಡುಕಾಡಿದಾಗ, ಸಮೀಪದ ಕಾಂಪೌಂಡ್ ಮೇಲೆ ಬೀಗ ಇಟ್ಟಿರುವುದು ಗಮನಕ್ಕೆ ಬಂದಿದೆ. ಇದನ್ನು ನೋಡಿದಾಗ ರಾತ್ರಿಯ ವೇಳೆಯಲ್ಲಿ ಯಾರೋ ಬೀಗವನ್ನು ಮುರಿದು ಗೇಟ್ ತೆಗೆದಿರುವುದು ಕಂಡು ಬಂದಿದೆ. ಈ ಸಂದರ್ಭದಲ್ಲಿ ಸೆನ್ ಠಾಣೆಯ ಪೊಲೀಸರು ಸಿಸಿಟಿವಿಯನ್ನು ಪರಿಶೀಲನೆ ಮಾಡಿದ್ದು, ಯಾರೋ ಇಬ್ಬರು ಖದೀಮರು ಬೆಳಗಿನ ಜಾವ 1.20 ರ ಸಮಯದಲ್ಲಿ ಕಾಂಪೌಂಡ್ ನಿಂದು ಜಿಗಿದು ಠಾಣೆಯ ಆವರಣಕ್ಕೆ ಬಂದಿದ್ದಾರೆ. ಸುಮಾರು ಅರ್ಧ ತಾಸು ಅಲ್ಲೇ ಇದ್ದು, ಬಳಿಕ ಕಾಂಪೌಂಡ್ ಹಾರಿ ಹೊರಗಡೆ ಹೋಗಿ ಗೇಟ್ ಬೀಗವನ್ನು ರಾಡಿನಿಂದ ಮುರಿದು ಒಳ ಬಂದಿದ್ದಾರೆ. ಬಳಿಕ ಠಾಣೆಯ ಶೆಡ್ ನಲ್ಲಿ ನಿಲ್ಲಿಸಿದ್ದ ದ್ವಿಚಕ್ರ ವಾಹನವನ್ನು ಕಳ್ಳತನ ಮಾಡಿಕೊಂಡು ಹೋಗಿದ್ದಾರೆ. ಈ ಸಂಬಂಧ ಪೊಲೀಸ್ ಪೇದೆ ಶಿವಕುಮಾರ್ ಅವರು ಪಟ್ಟಣ ಪೊಲೀಸ್ ಠಾಣೆಗೆ ದೂರು ನೀಡಿದ್ದು, ಪ್ರಕರಣ ದಾಖಲಿಸಿಕೊಂಡು ತನಿಖೆ ಪ್ರಾರಂಭಿಸಿದ್ದಾರೆ.

ಕಾಡಾನೆ ಜೊತೆ ಫೋಟೋ ಕ್ಲಿಕ್ಕಿಸಿಕೊಂಡು ಚೆಲ್ಲಾಟ ಆಡಿದ್ದ ಆರೋಪಿಗೆ ದಂಡ

ಚಾಮರಾಜನಗರ: ಆಹಾರ ಅರಸಿ ರಸ್ತೆಗಿಳಿದ ಕಾಡಾನೆ ಜೊತೆ ಫೋಟೋ ಕ್ಲಿಕ್ಕಿಸಿಕೊಂಡು ಚೆಲ್ಲಾಟ ಆಡಿದ್ದ ಆರೋಪಿಗೆ ಅರಣ್ಯ ಇಲಾಖೆ 25 ಸಾವಿರ ರೂಪಾಯಿ ದಂಡ ವಿಧಿಸಿ, ವನ್ಯಜೀವಿಗಳಿಗೆ ತೊಂದರೆ ಕೊಡದಂತೆ ಮುಚ್ಚಳಿಕೆ ಬರೆಸಿಕೊಂಡಿದೆ. ಚಾಮರಾಜನಗರ ಜಿಲ್ಲೆಯ ಗುಂಡ್ಲುಪೇಟೆ ಪಟ್ಟಣದ ಶಾಹುಲ್ ಹಮೀದ್ ಎಂಬವರು 25 ಸಾವಿರ ರೂ. ದಂಡ ಕಟ್ಟಿದ್ದಾರೆ. ಆಹಾರ ಅರಸಿ ರಸ್ತೆಗಿಳಿದ ಕಾಡಾನೆ ಮುಂದೆ ಫೋಟೋಗಾಗಿ ಹುಚ್ಚಾಟ ಮೆರೆದಿದ್ದ ವಿಡಿಯೋ ಸಾಮಾಜಿಕ ಜಾಲತಾಣದಲ್ಲಿ ವೈರಲ್ ಆಗಿತ್ತು.ಗುಂಡ್ಲುಪೇಟೆ-ಊಟಿ ಹೆದ್ದಾರಿ ಹಾದುಹೋಗುವ ಬಂಡೀಪುರದಲ್ಲಿ ಕಾಡಾನೆ ಮುಂದೆ ಕಿರುಚಾಡಿರುವುದು ವಿಡಿಯೋದಲ್ಲಿ ಸೆರೆಯಾಗಿತ್ತು. ರಸ್ತೆಗೆ ಬಂದ ಕಾಡಾನೆ ಕಂಡು ಫೋಟೋ ತೆಗೆಸಿಕೊಂಡು ಹಾ.., ಹೂ.. ಎಂದುಕಿರುಚಾಡಿ ಕೀಟಲೆ ಮಾಡಿದ್ದರು. ಕಾಡಾನೆ ಎದುರು ಹುಚ್ಚಾಟ ಮೆರೆದ ಯುವಕನನ್ನು ಬಂಧಿಸಬೇಕೆಂದು ಪರಿಸರ ಹೋರಾಟಗಾರ ಜೋಸೆಫ್ ಹೂವರ್ ಆಗ್ರಹಿಸಿದ್ದರು.

ವಿಡಿಯೋ ಸಾಮಾಜಿಕ ಜಾಲತಾಣದಲ್ಲಿ ವೈರಲ್ ಆಗುತ್ತಿದ್ದಂತೆ ಎಚ್ಚೆತ್ತ ಬಂಡೀಪುರ ಅರಣ್ಯ ಇಲಾಖೆಯು 25 ಸಾವಿರ ರೂ. ದಂಡ ವಿಧಿಸಿ ಬಿಸಿ ಮುಟ್ಟಿಸಿದೆ.ದಂಡ ಪಾವತಿಸಿದ ಶಾಹುಲ್ ಹಮೀದ್ ವಿಡಿಯೋದಲ್ಲಿ ಮಾತನಾಡಿದ್ದು, ''ಬಂಡೀಪುರ ರಾಷ್ಟ್ರೀಯ ಉದ್ಯಾನವನದ ವ್ಯಾಪ್ತಿಯಲ್ಲಿ ಊಟಿಗೆ ಹೋಗುವಾಗ ಆನೆ ನಾನು ಮುಂದೆ ಫೋಟೋ ಹಾಗೂ ವಿಡಿಯೋಗಳನ್ನು ಕ್ಲಿಕ್ಕಿಸಿದ್ದು, ಇದಕ್ಕಾಗಿ 25 ಸಾವಿರ ರೂ. ದಂಡ ಕಟ್ಟಿದ್ದೇನೆ. ಈ ರಾಷ್ಟ್ರೀಯ ಉದ್ಯಾನವನ ಪರಿಸರದಲ್ಲಿ ಪ್ಲಾಸ್ಟಿಕ್ ಎಸೆಯುವುದು, ವಾಹನ ನಿಲ್ಲಿಸುವುದು ಹಾಗೂ ವಿಡಿಯೋ, ಫೋಟೋ ಸೆರೆಹಿಡಿಯುವುದು ತಪ್ಪಾಗಿದೆ. ಹೀಗಾಗಿ, ಅಂತಹ ತಪ್ಪುಗಳನ್ನು ಯಾರೂ ಮಾಡಬಾರದು'' ಎಂದು ಸಾರ್ವಜನಿಕರಲ್ಲಿ ಮನವಿ ಮಾಡಿದ್ದಾರೆ.

ಬಡವರ ಆಹಾರವಾಗಿರುವ ಸಿರಿಧಾನ್ಯಗಳು ಇಂದು ಶ್ರೀಮಂತರ ಆಹಾರವಾಗಿವೆ

ಬಾಗೇಪಲ್ಲಿ : ಸಿರಿಧಾನ್ಯಗಳಲ್ಲಿ ವಿಟಮಿನ್ ಗಳು,ಪ್ರೋಟೀನ್ ಗಳು ಸೇರಿದಂತೆ ಹೇರಳವಾದ ಪೌಷ್ಠಿಕಾಂಶಗಳಿರುವುದರಿಂದ ',ಉತ್ತಮ ಸಮತೋಲನ ಆರೋಗ್ಯಕ್ಕಾಗಿ ಸಿರಿಧಾನ್ಯಗಳನ್ನು ಬಳಕೆ ಮಾಡುವುದು ಉತ್ತಮ, ಸಿರಿಧಾನ್ಯಗಳ ಬಳಸುತ್ತಿದ್ದ ನಮ್ಮ ಪೂರ್ವಜರು ಆರೋಗ್ಯವಂತರಾಗಿದ್ದರು ಎಂದು ಡಾ.ಎಂ.ಸಿ ಸುಧಾಕರ್ ಅವರು ತಿಳಿಸಿದರು.

ಜಿಲ್ಲಾಡಳಿತ, ಜಿಲ್ಲಾ ಪಂಚಾಯತ್, ಕೃಷಿ ಇಲಾಖೆ ಮತ್ತು ತೋಟಗಾರಿಕೆ ಇಲಾಖೆ, ಚಿಕ್ಕಬಳ್ಳಾಪುರ ಇವರ ಸಂಯುಕ್ತಾಶ್ರಯದಲ್ಲಿ ಬಾಗೇಪಲ್ಲಿ ಸರ್ಕಾರಿ ಜೂನಿಯರ್ ಕಾಲೇಜು ಆವರಣದಲ್ಲಿ ಆಯೋಜಿಸಿದ್ದ, ಜಿಲ್ಲಾ ಮಟ್ಟದ ಸಿರಿಧಾನ್ಯ ಮೇಳ ಹಾಗೂ ಫಲಪುಷ್ಪ ಪ್ರದರ್ಶನ ಕಾರ್ಯಕ್ರಮವನ್ನು ಉದ್ಘಾಟಿಸಿ ಅವರು ಮಾತನಾಡಿದರು.

ಬಡವರ ಆಹಾರವಾಗಿರುವಂತಹ ಸಿರಿಧಾನ್ಯಗಳು ಇಂದು ಶ್ರೀಮಂತರ ಆಹಾರ ಆಗಿರುವುದು ಕಂಡುಬರುತ್ತಿದೆ. ಸಿರಿಧಾನ್ಯಗಳಿಗೆ ಹಿಂದಿನಿಂದ ನಮ್ಮ ಪೂರ್ವಿಕರು ಹೆಚ್ಚು ಒತ್ತು ನೀಡುತ್ತಿದ್ದರು. ಇಂದು ಅದನ್ನು ನಾವು ಕೈಬಿಟ್ಟಿದ್ದೇವೆ. ಇಂದು ಸೂಪರ್ ಫುಡ್ಗಳ ಪಟ್ಟಿಯಲ್ಲಿ ಸಿರಿಧಾನ್ಯಗಳು ಸೇರುತ್ತಿವೆ. ಸಿರಿಧಾನ್ಯಗಳನ್ನು ಬೆಳೆದ ನಂತರ ಅದಕ್ಕೆ ತಕ್ಕಂತೆ ಸೂಕ್ತವಾದ ಮಾರುಕಟ್ಟೆಯ ಬೆಲೆ ಸಿಗುವುದಿಲ್ಲವೆಂದು ಭಾವಿಸಿ ಬೇರೆ ಬೆಳೆಗಳನ್ನು ಬೆಳೆಯುವ ಕಡೆಗೆ ಸಾಗುತ್ತಿದ್ದೇವೆ. ಕಾಲ ಬದಲಾದಂತೆ ಆಹಾರ ಪದಾರ್ಥಗಳ ಕಾರಣದಿಂದ ನಮ್ಮೆಲ್ಲರ ಆರೋಗ್ಯದ ಮೇಲೆ ದುಷ್ಪರಿಣಾಮ ಬೀರುತ್ತಿದೆ. ಸರ್ಕಾರ ಇದನ್ನು ಮನಗಂಡು ಸಿರಿಧಾನ್ಯಗಳ ಕೃಷಿಗೆ ಉತ್ತೇಜನ ನೀಡಿ ಪ್ರೋತ್ಸಾಹ ಧನ ನೀಡುತ್ತಿದೆ. ಸಿರಿಧಾನ್ಯಗಳು ಸಂಪೂರ್ಣವಾಗಿ ಮಳೆ ಆಧಾರಿತ ಬೆಳೆಯಾಗಿವೆ. ಮಳೆ ಪ್ರಮಾಣ ಕಡಿಮೆಯಾದರೂ ಸಹ ಅದನ್ನು ತಡೆದುಕೊಳ್ಳುವ ಶಕ್ತಿ ಸಾಮರ್ಥ್ಯ ಹೊಂದಿರುವುದನ್ನು ಸಿರಿಧಾನ್ಯಗಳ ಬೆಳೆಗಳಲ್ಲಿ ನಾವು ನೋಡಬಹುದು. ಸಿರಿಧಾನ್ಯಗಳ ಬೆಳೆ ನಮ್ಮ ದೇಶೀಯ ವ್ಯವಸಾಯ ಪದ್ಧತಿಯಾಗಿದೆ. ಈ ಪದ್ಧತಿಗೆ ಸುಮಾರು 5 ಸಾವಿರ ವರ್ಷಗಳ ಇತಿಹಾಸವಿದೆ. ಆದ್ದರಿಂದ ರೈತರು ಸಿರಿಧಾನ್ಯಗಳ ಕೃಷಿಗೆ ಒಲವು ತೋರಬೇಕು ಎಂದು ಮನವಿ ಮಾಡಿದರು.

ಮನುಷ್ಯನ ಸುಸ್ಥಿರ ಆರೋಗ್ಯ ಕಾಪಾಡಲು ರಾಗಿ, ನವಣೆ, ಹಾರಕ, ಸಾಮೆ, ನೆಲ್ಲಕ್ಕಿ, ಬರುಗು, ಕೊರಲೆ, ಊದಲು, ಸಜ್ಜೆ ಮತ್ತು ಜೋಳ ಹೀಗೆ ಹಲವಾರು ಬಗೆಯ ಸಿರಿಧಾನ್ಯಗಳಲ್ಲಿನ ಪೌಷ್ಠಿಕಾಂಶಗಳು ಸಹಕಾರಿಯಾಗಿವೆ. ಫೈಬರ್ ಯುಕ್ತ ಅಂಶಗಳು, ಹೆಚ್ಚಿನ ಕ್ಯಾಲ್ಸಿಯಂ ಮತ್ತು ಆರೋಗ್ಯಯುಕ್ತ ಇತರ ಖನಿಜಾಂಶಗಳಿವೆ.ಇತ್ತೀಚಿನ ಕೆಲವು ಸಂಶೋಧನೆಗಳು ಕೂಡಾ ಸಿರಿಧಾನ್ಯಗಳಿಂದ ಮಾಡಿದ ಆಹಾರ ಆರೋಗ್ಯಕ್ಕೆ ಉತ್ತಮ ಎಂದು ಖಾತ್ರಿಪಡಿಸಿವೆ.ಎಲ್ಲಕ್ಕಿಂತ ಮುಖ್ಯವಾಗಿ ಸಿರಿಧಾನ್ಯಗಳನ್ನು ಕಡಿಮೆ ನೀರಿನಲ್ಲಿ,ಕಡಿಮೆ ಫಲವತ್ತತೆ ಇರುವ ಪ್ರದೇಶಗಳಲ್ಲಿಯೂ ಬೆಳೆಯಬಹುದಾಗಿರುವುದರಿಂದ ಗುಡ್ಡಗಾಡು ಹಾಗೂ ಬುಡಕಟ್ಟು ಜನಾಂಗದವರಲ್ಲಿ ಈ ಕೃಷಿ ಹೆಚ್ಚು ಜನಪ್ರಿಯವಾಗಿದೆ ಎಂದು ತಿಳಿಸಿದರು.

ಬಾಗೇಪಲ್ಲಿ ಸುತ್ತ ಮುತ್ತಲಿನ ಬರಡು ಭೂಮಿಯನ್ನು ಕೈಗಾರಿಕಾ ಪ್ರದೇಶದ ಸ್ಥಾಪನೆಯ ಉದ್ದೇಶಕ್ಕೆ 600 ಎಕರೆ ಮೀಸಲಿಡಲು ಅಂತಿಮ ಅಧಿಸೂಚನೆಯಾಗಿದೆ. ರೈತರಿಗೆ ಒಳ್ಳೆಯ ಭೂ ಸ್ವಾಧೀನ ಪರಿಹಾರವನ್ನು ಕೊಡಿಸಲು ಬಾಗೇಪಲ್ಲಿ ಶಾಸಕರಾದ ಎಸ್.ಎನ್ ಸುಬ್ಬಾರೆಡ್ಡಿ ಅವರು ಪ್ರಯತ್ನ ಮಾಡುತ್ತಿದ್ದಾರೆ. ವ್ಯವಸಾಯ ಪದ್ಧತಿಯು ಬೆಳೆಯಬೇಕು ರೈತರು ಬದುಕಬೇಕು ಅದರ ಜೊತೆಗೆ ಆ ರೈತರ ಮಕ್ಕಳು ಹಾಗೂ ವಿದ್ಯಾವಂತರಿಗೆ ಉದ್ಯೋಗಗಳು ಸಿಗಬೇಕೆಂಬ ನಿಟ್ಟಿನಲ್ಲಿ ಸರ್ಕಾರ ಯೋಜನೆ ಮಾಡುತ್ತಿದೆ ಎಂದರು.

ಬಾಗೇಪಲ್ಲಿ ಶಾಸಕರಾದ ಎಸ್.ಎನ್ ಸುಬ್ಬಾರೆಡ್ಡಿ ರವರು ಮಾತನಾಡಿ, ಬಾಗೇಪಲ್ಲಿ ತಾಲ್ಲೂಕಿಗೆ ವಿಶೇಷವಾಗಿ ಎಚ್ ಎನ್ ವ್ಯಾಲಿಯ ಮುಖಾಂತರ ಮಾರ್ಚ್ ಏಪ್ರಿಲ್ ವೇಳೆಗೆ ನೀರು ತರುವ ಪ್ರಯತ್ನ ಮಾಡಲಾಗುತ್ತಿದೆ. 2028 ಅವಧಿಯೊಳಗೆ ಎತ್ತಿನಹೊಳೆನೀರುತಂದುಬಾಗೇಪಲ್ಲಿತಾಲ್ಲೂಕನ್ನುಸಸ್ಯಶಾಮಲ ಮಾಡಬೇಕೆಂಬುದು ನನ್ನ ಆಶಯವಾಗಿದೆ. ಸಿರಿಧಾನ್ಯಗಳ ಬಳಕೆಯಿಂದ ಮಧುಮೇಹ, ಹೃದಯರೋಗ,ಕರುಳುಬೇನೆ ಹಾಗೂ ಕ್ಯಾನ್ಸರ್ ನಂತಹ ಇತ್ಯಾದಿ ಕಾಯಿಲೆಗಳನ್ನು ತಡೆಯಬಹುದಾಗಿದೆ. ಹಲವಾರು ಸತ್ವಗಳು ಹೇರಳವಾಗಿರುವ ಈ ಸಿರಿಧಾನ್ಯಗಳನ್ನು ಎಲ್ಲಾ ವಯಸ್ಸಿನವರು ಸೇವಿಸಿ ಇದರ ಉಪಯೋಗವನ್ನು ಪಡೆಯಬಹುದು ಎಂಬ ಅರಿವು ಮೂಡಿದ್ದರಿಂದ, ಇತ್ತೀಚಿನ ದಿನಗಳಲ್ಲಿ ಮತ್ತೆ ನಮ್ಮ ಆಹಾರದಲ್ಲಿ ಸೇರ್ಪಡೆಯಾಗುತ್ತಿರುವುದು ಸಂತಸದ ವಿಷಯವಾಗಿದೆ.ಈ ಅರಿವನ್ನು ಹೆಚ್ಚು ವ್ಯಾಪಕಗೊಳಿಸಲು ಈ ಕಾರ್ಯಕ್ರಮ ಜಿಲ್ಲೆಗೆ ಸಹಕಾರಿಯಾಗಲಿದೆ ಎಂದು ತಿಳಿಸಿದರು.

ಈ ಸಂಧರ್ಭದಲ್ಲಿ ಜಿಲ್ಲಾ ಗ್ಯಾರಂಟಿ ಯೋಜನೆಗಳ ಅನುಷ್ಠಾನ ಪ್ರಾಧಿಕಾರದ ಅಧ್ಯಕ್ಷ ಎನ್. ರಮೇಶ್, ಪುರಸಭೆ ಅಧ್ಯಕ್ಷ ಎ. ಶ್ರೀನಿವಾಸ್, ಉಪಾಧ್ಯಕ್ಷೆ ಸುಜಾತಮ್ಮ ನರಸಿಂಹ ನಾಯ್ಡು, ಜಿಲ್ಲಾಧಿಕಾರಿ ಪಿ ಎನ್ ರವೀಂದ್ರ, ಜಿಲ್ಲಾ ಪಂಚಾಯತ್ ಮುಖ್ಯ ಕಾರ್ಯನಿರ್ವಹಕಾಧಿಕಾರಿ ಪ್ರಕಾಶ್ ಜಿ.ಟಿ.ನಿಟ್ಟಾಲಿ, ಜಿಲ್ಲಾ ಪೊಲೀಸ್ ವರಿಷ್ಠಾಧಿಕಾರಿ ಕುಶಲ್ ಚೌಕ್ಸೆ, ಕೃಷಿ ಇಲಾಖೆಯ ಕೃಷಿ ಜಂಟಿ ನಿರ್ದೇಶಕಿ ಜಾವೀದಾ ನಾಸಿಮ್ ಖಾನಂ, ತೋಟಗಾರಿಕೆ ಉಪ ನಿರ್ದೇಶಕಿ ಎಂ.ಗಾಯತ್ರಿ, ತಾಲೂಕು ಕೃಷಿಕ ಸಮಾಜದ ಅಧ್ಯಕ್ಷ ತಿಮ್ಮಂಪಲ್ಲಿ ಚೌಡರೆಡ್ಡಿ, ತಾಲೂಕು ಪಂಚಾಯತ್ ಕಾರ್ಯ ನಿರ್ವಹಕಾಧಿಕಾರಿ ಜಿ.ವಿ ರಮೇಶ್, ಕೆಡಿಪಿ ಸದಸ್ಯ ಮಂಜುನಾಥ್, ವಕೀಲ ಸಂಘದ ಅಧ್ಯಕ್ಷರು ಪುರಸಭಾ ಸದಸ್ಯ ಎ.ನಂಜುಂಡ ಹಾಗೂ ವಿವಿಧ ಇಲಾಖೆಯ ಅಧಿಕಾರಿಗಳು ಸಿಬ್ಬಂದಿ ಸಾರ್ವಜನಿಕರು ಹಾಜರಿದ್ದರು. ಕೃಷಿ ಮತ್ತು ತೋಟಗಾರಿಕೆ ಉತ್ಪನ್ನಗಳ ವಿವಿಧ ಮಳಿಗೆಗಳನ್ನು ತೆರೆದು ಜನರಲ್ಲಿ ಅರಿವು ಮೂಡಿಸಲಾಯಿತು. ಕರಪತ್ರಗಳು ಹಾಗೂ ಬಿತ್ತಿಚಿತ್ರಗಳನ್ನು ಹಂಚುವ ಮೂಲಕ ಸಿರಿಧಾನಗಳ ಉಪಯೋಗದ ಬಗ್ಗೆ ಜನರಲ್ಲಿ ಜಾಗೃತಿ ಮೂಡಿಸಲಾಯಿತು. ಸಿರಿಧಾನ್ಯಗಳ ರಾಶಿಗಳನ್ನು ಪ್ರದರ್ಶನ ಮಾಡಲಾಯಿತು. ವಿವಿಧ ಕೃಷಿ ಮತ್ತು ತೋಟಗಾರಿಕೆ ಯಂತ್ರಗಳ ಪ್ರಾತ್ಯಕ್ಷಿಕೆಯನ್ನು ಏರ್ಪಡಿಸಲಾಗಿತ್ತು.

ರಾಜ್ಯ ಪರಿಶಿಷ್ಟ ಜಾತಿ ಮತ್ತು ಪಂಗಡಗಳ ಅಲೆಮಾರಿ ಅಭಿವೃದ್ಧಿ ನಿಗಮದ ಅಧ್ಯಕ್ಷೆ ಜಿ.ಪಲ್ಲವಿ

ಟೆಂಟ್ ಮುಕ್ತ ಕರ್ನಾಟಕ ನಮ್ಮ ಗುರಿ

ಚಿಕ್ಕಬಳ್ಳಾಪುರ: ಪರಿಶಿಷ್ಟ ಜಾತಿ ಮತ್ತು ಪರಿಶಿಷ್ಟ ಪಂಗಡದ ಅಲೆಮಾರಿ ಜನಾಂಗದವರ ಎಲ್ಲರಿಗೂ ನಿವೇಶನ ಹಾಗೂ ವಸತಿ ಸೌಲಭ್ಯ ಕಲ್ಪಿಸುವ ಮೂಲಕ ಟೆಂಟ್ ಮುಕ್ತ ಕರ್ನಾಟಕ ನಿರ್ಮಾಣ ಮಾಡುವುದು ನಮ್ಮ ಮೊದಲ ಆದ್ಯತಾ ಗುರಿ ಎಂದು ಕರ್ನಾಟಕ ರಾಜ್ಯ ಪರಿಶಿಷ್ಟ ಜಾತಿ ಮತ್ತು ಪರಿಶಿಷ್ಟ ಪಂಗಡಗಳ ಅಲೆಮಾರಿ ಅಭಿವೃದ್ಧಿ ನಿಗಮದ ಅಧ್ಯಕ್ಷೆ ಜಿ.ಪಲ್ಲವಿ ಅವರು ತಿಳಿಸಿದರು.

ಜಿಲ್ಲಾ ಪಂಚಾಯತ್ ಸಭಾಂಗಣದಲ್ಲಿ ಸೋಮವಾರ ನಡೆದ ''ಪರಿಶಿಷ್ಟ ಜಾತಿ, ಪರಿಶಿಷ್ಟ ಪಂಗಡದ ಅಲೆಮಾರಿ, ಅರೆಅಲೆಮಾರಿ ಸೂಕ್ಷ್ಮ ಮತ್ತು ಅತೀ ಸೂಕ್ಷ್ಮ ಸಮುದಾಯಗಳ ಅಭಿವೃದ್ಧಿಗಾಗಿ ಸಮಾಜ ಕಲ್ಯಾಣ ಇಲಾಖೆಯ ಅಧೀನದ ನಿಗಮಗಳಡಿ ಅನುಷ್ಠಾನಗೊಳಿಸಲಾಗುತ್ತಿರುವ ವಿವಿಧ ಯೋಜನೆಗಳ ಕುರಿತು ಪ್ರಗತಿ ಪರಿಶೀಲನಾ ಸಭೆಯನ್ನು ನಡೆಸಿ ನಂತರ ಸುದ್ದಿಗಾರರೊಂದಿಗೆ ಅವರು ಮಾತನಾಡಿದರು.

ನಿಗಮದ ಅಧ್ಯಕ್ಷೆಯಾಗಿ ಅಧಿಕಾರ ಸ್ವೀಕರಿಸಿದ ಅಂದಿನಿಂದ ವಿವಿಧ ಜಿಲ್ಲೆಗಳ ಪ್ರವಾಸ ಕೈಗೊಂಡು ಅಲೆಮಾರಿ ಸಮುದಾಯದವರು ಎಲ್ಲೆಲ್ಲಿ ವಾಸಿಸುತ್ತಿದ್ದಾರೆ ಅವರ ಸಮಸ್ಯೆಗಳೇನು? ಎಂಬುದನ್ನು ಅವರ ಬಳಿಗೆ ಬಂದು ಆಲಿಸಿ ಪರಿಹರಿಸುವ ಯತ್ನ ಮಾಡುತ್ತಿದ್ದೇನೆ. ಅದೇ ರೀತಿ ಇಂದು ಚಿಕ್ಕಬಳ್ಳಾಪುರ ಜಿಲ್ಲೆಯಲ್ಲಿರುವ ಪರಿಶಿಷ್ಟ ಜಾತಿಯ 53 ಅಲೆಮಾರಿ ಜನಾಂಗಗಳು ಹಾಗೂ ಪರಿಶಿಷ್ಟ ಪಂಗಡದ 23 ಅಲೆಮಾರಿ ಜನಾಂಗದವರ ಸಮಸ್ಯೆಗಳನ್ನು ಆಲಿಸಿದ್ದೇನೆ. ಶಿಡ್ಲಘಟ್ಟ ತಾಲ್ಲೂಕಿನ ಹೆಚ್.ಕ್ರಾಸ್ ಬಳಿ ವಾಸಿಸುವ ಚನ್ನದಾಸರು ಹಾಗೂ ಹಂದಿಜೋಗಿ ಜನಾಂಗದವರ ಸಮಸ್ಯೆಗಳನ್ನು ಆಲಿಸಿದ್ದೇನೆ. ಬಿದುರಿನ ಸಲಕರಣೆಗಳನ್ನು ತಯಾರು ಮಾಡಿ ಜೀವನ ಸಾಗಿಸುವ ಜನಾಂಗದವರು ಬಿದುರು ಉತ್ಪನ್ನ ಜಿಲ್ಲೆಯಲ್ಲಿ ಪ್ರಸ್ತುತ ಲಭ್ಯವಿಲ್ಲದ ಕಾರಣ ಬಹಳ ತೊಂದರೆಗೆ ಸಿಲುಕಿದ್ದು, ಮಹಾರಾಷ್ಟ್ರದಿಂದ ಬಿದುರನ್ನು ಆಮದು ಮಾಡಿಕೊಂಡು ಬಹಳ ಕಷ್ಟದಿಂದ ವೃತ್ತಿ ಸಾಗಿಸುತ್ತಿದ್ದಾರೆ. ಆ ಸಮುದಾಯವರು ಬಿದುರು ಉತ್ಪನ್ನವು ಜಿಲ್ಲೆಯಲ್ಲಿ ಸುಗಮವಾಗಿ ದೊರಕುವ ವ್ಯವಸ್ಥೆ ಆಗುವ ನಿಟ್ಟಿನಲ್ಲಿ ಪ್ರಸ್ತಾವನೆ ಸಲ್ಲಿಸಿದ್ದಾರೆ. ಕೆಲವೆಡೆ ಅಲೆಮಾರಿ ಜನಾಂಗದವರು ವಾಸಿಸುವಲ್ಲಿ ಅಂಗನವಾಡಿ, ಬಸ್ ನಿಲ್ದಾಣದ ವ್ಯವಸ್ಥೆಗೆ ಬೇಡಿಕೆ ಸಲ್ಲಿಸಿದ್ದಾರೆ. ಗಂಜಿಕುಂಟೆ ಗ್ರಾಮದಲ್ಲಿ ವಾಸಿಸುವ ಹಕ್ಕಿಪಿಕ್ಕಿ ಜನಾಂಗದವರು ತಾವು ಉಳುಮೆ ಮಾಡುತ್ತಿರುವ 414 ಎಕರೆ ಭೂಮಿಯನ್ನು ಹದ್ದುಬಸ್ತು ಮಾಡಿಸಿ ಕೊಡಲು ಕೋರಿದ್ದಾರೆ. ಪೆರೇಸಂದ್ರದ ಬಳಿಯ ದೊಂಬರಪಾಳ್ಯದ ಅಲೆಮಾರಿ ಜನಾಂಗದವರು ಉಳುಮೆ ಮಾಡುತ್ತಿರುವ ಕೃಷಿ ಭೂಮಿಗೆ ದಾಖಲೆಗಳನ್ನು ಕೊಡಿಸಿಕೊಡುವಂತೆ ಮನವಿ ಮಾಡಿದ್ದಾರೆ. ಈ ಎಲ್ಲಾ ಮನವಿ, ಅಹವಾಲುಗಳನ್ನು ಪರಿಹರಿಸುವ ನಿಟ್ಟಿನಲ್ಲಿ ಜಿಲ್ಲಾಡಳಿತವು ಸಹ ಪೂರಕವಾಗಿ ಸ್ಪಂದಿಸಿದೆ. ಸ್ಥಳದಲ್ಲೇ ಜಿಲ್ಲಾಧಿಕಾರಿಗಳು ಹಾಗೂ ಜಿಲ್ಲಾ ಮಟ್ಟದ ಅಧಿಕಾರಿಗಳು ಪರಿಹಾರ ಕ್ರಮಕ್ಕೆ ಸ್ಥಳೀಯಾಧಿಕಾರಿಗಳಿಗೆ ಆದೇಶಿಸಿದ್ದಾರೆ. ಎಲ್ಲಾ ಸಮಸ್ಯೆಗಳನ್ನು ಒಮ್ಮೆಲೆ ಬಗೆಹರಿಸಲು ಸಾಧ್ಯವಿಲ್ಲ, ಹಂತಹಂತವಾಗಿ ಪರಿಹಾರ ಕ್ರಮ ಕೈಗೊಳ್ಳಲಾಗುವುದು. ಒಟ್ಟಾರೆ ಅಲೆಮಾರಿ ಜನಾಂಗದವರು ನಿವೇಶನ ರಹಿತರಾಗಿ ಇರದಂತೆ ಕ್ರಮವಹಿಸಿ ಪ್ರತಿಯೊಬ್ಬರಿಗೂ ನಿವೇಶನ ದೊರಕಿಸಿಕೊಡುವ ಮಹೋನ್ನತ ಉದ್ದೇಶವನ್ನು ನಿಗಮ ಮಾಡಲಿದೆ ಎಂದು ಭರವಸೆ ನೀಡಿದರು.

ಲೀಡ್ ಬ್ಯಾಂಕ್ ಮುಖ್ಯಸ್ಥರಿಗೆ ತಾಕೀತು: ಸರ್ಕಾರದ ವಿವಿಧ ಯೋಜನೆಗಳಡಿ ಇಲಾಖೆಗಳಿಂದ ಸಾಲ ಸೌಲಭ್ಯ ಮಂಜೂರಾಗಿ ಕೆಲವು ಪ್ರಕರಣಗಳಲ್ಲಿ ವರ್ಷ ಕಳೆದರೂ ಸಹ ಸಾಲ ಸೌಲಭ್ಯ ಫಲಾನುಭವಿಗಳಿಗೆ ಪಾವತಿಸದಿರುವುದು ತಮ್ಮ ದಿವ್ಯ ನಿರ್ಲಕ್ಷ್ಯವಾಗಿದೆ. ಮುಂದಿನ ಒಂದು ವಾರದ ಒಳಗೆ ಫಲಾನುಭವಿಗಳಿಗೆ ಸಾಲ ಪಾವತಿಯಾಗಬೇಕು ಎಂದು ಜಿಲ್ಲಾ ಲೀಡ್ ಬ್ಯಾಂಕ್ ಅಧಿಕಾರಿಗೆ ತಾಕೀತು ಮಾಡಿದರು. ಕರ್ನಾಟಕ ಪರಿಶಿಷ್ಟ ಜಾತಿ ಮತ್ತು ಪರಿಶಿಷ್ಟ ಪಂಗಡದ ಅಲೆಮಾರಿ ಜನಾಂಗದವರನ್ನು ಮುಖ್ಯವಾಹಿನಿಗೆ ತರಲು ಹಲವು ಯೋಜನೆಗಳನ್ನು ಸರ್ಕಾರ ಜಾರಿಗೆ ತಂದಿದೆ ಆದರೆ ಅವುಗಳನ್ನು ಅನುಷ್ಠಾನಗೊಳಿಸುವಲ್ಲಿ ಜಿಲ್ಲಾ ಮಾರ್ಗದರ್ಶಿ ಬ್ಯಾಂಕ್ ಹಾಗೂ ವಿವಿಧ ಬ್ಯಾಂಕ್ ಗಳ ವ್ಯವಸ್ಥಾಪಕರ ಇಚ್ಛಾಶಕ್ತಿಯ ಕೊರತೆಯಿಂದ ಜನರಿಗೆ ತಲುಪುತ್ತಿಲ್ಲ. ಈ ಧೋರಣೆಯನ್ನು ನಿಗಮವು ಸಹಿಸುವುದಿಲ್ಲ. ಲೀಡ್ ಬ್ಯಾಂಕ್ ನ ಮುಖ್ಯಸ್ಥರು ಸಾಲ ಪಾವತಿಸಲು ವಿಳಂಬವಾಗಿರುವ 14 ಪ್ರಕರಣಗಳ ಪಟ್ಟಿಯನ್ನು ತೆಗೆದುಕೊಂಡು ಸಂಬಂಧಪಟ್ಟ 14 ಬ್ಯಾಂಕುಗಳ ವ್ಯವಸ್ಥಾಪಕರೊಂದಿಗೆ ತುರ್ತು ಸಭೆ ನಡೆಸಬೇಕು. ಈ ಪ್ರಕರಣಗಳಲ್ಲಿ ಫಲಾನುಭವಿಗಳ ಖಾತೆಗೆ ಸಾಲ ಪಾವತಿಸುವ ಮೂಲಕ ಒಂದು ವಾರದ ಮಿತಿಯಲ್ಲಿ ಯೋಜನೆಗಳ ಅನುಷ್ಠಾನ ಆಗಬೇಕು. ಇಲ್ಲವಾದಲ್ಲಿ ತಕ್ಕ ಕ್ರಮ ತೆಗೆದುಕೊಳ್ಳುತ್ತೇನೆ ಎಂದು ಕಿಡಿಕಾರಿದರು.

ಕಥೆ ಕವನ ಬರೆಯಲು ಮುಂದಾಗಿ

ಹನೂರು: ತಾಲೂಕಿನ ಭಾಗದಲ್ಲಿ ಕಾವ್ಯ ಕಟ್ಟುವುದಕ್ಕಿಂತ ಕಾವ್ಯ ಹುಟ್ಟುವುದು ಈ ಭಾಗದ ವಿಶೇಷತೆ ಈ ನಿಟ್ಟಿನಲ್ಲಿ ತಾವೆಲ್ಲರೂ ಕಥೆ ಕವನ ಬರೆಯಲು ಮುಂದಾಗಬೇಕು ಎಂದು ಸಾಹಿತಿ ಗಾಯಕ ಆರ್ ರವಿಕುಮಾರ್ ತಿಳಿಸಿದರು.

ಪಟ್ಟಣದ ವಿವೇಕಾನಂದ ಕಾಲೇಜಿನಲ್ಲಿ ಹನೂರು ತಾಲೂಕು ಕನ್ನಡ ಸಾಹಿತ್ಯ ಪರಿಷತ್ ವತಿಯಿಂದ ಹಮ್ಮಿಕೊಂಡಿದ್ದ ಕಾವ್ಯ ಕಮ್ಮಟ ಕವನ ರಚನೆ ಕಾರ್ಯಗಾರ ಉದ್ಘಾಟನೆ ಮಾಡಿ ಅವರು ಮಾತನಾಡಿದರು.ವ್ಯಕ್ತಿ ಬೆಂದರೆ ಮಾತ್ರ ಬೇಂದ್ರೆಯಾಗಲು ಸಾಧ್ಯ ನಮಗೆ ನೋವುಗಳು ಬಂದಾಗ ಮಾತ್ರ ಕವನ ಕಥೆಗಳು ಹುಟ್ಟಿಕೊಳ್ಳುತ್ತವೆ. ಅದಕ್ಕೆ ಉಧಾಹರಣೆಯಾಗಿ ಇಡೀ ಜಿಲ್ಲೆಯೇ ಹೆಮ್ಮೆ ಪಡುವಂತಹ ಕೇಂದ್ರ ಸಾಹಿತ್ಯ ಪರಿಷತ್ ಪ್ರಶಸ್ತಿ ಪಡೆದ ಸ್ವಾಮಿ ಪೊನ್ನಾಚಿ ಯವರು ಸಹ ಇದೆ ಜಿಲ್ಲೆಯವರಾಗಿದ್ದು ನಮಗೆ ಹೆಮ್ಮೆಯ ವಿಷಯವಾಗಿದೆ. ಅವರದೇ ಮಾರ್ಗದರ್ಶನದಲ್ಲಿ ನಾನು ಸಹ ಕಥೆ ಬರೆದು ಬಹುಮಾನ ಪಡೆದುಕೊಂಡಿರುವುದು ನಿದರ್ಶನವಾಗಿದೆ. ನೀವು ಸಹ ಅದೇ ಮಾರ್ಗದಲ್ಲಿ ನಡೆಯಿರಿ ನಿಮ್ಮಲ್ಲೂ ಸಹ ಒಳ್ಳೊಳ್ಳೆ ಕಥೆ, ಕವನ, ಕಾವ್ಯ ಹುಟ್ಟಲಿ ಎಂದರು.

ಸಾಹಿತಿ ರಾಜೇಂದ್ರ, ಪ್ರಸಾದ್ ಮಾತನಾಡಿ ಇತ್ತೀಚಿನ ದಿನಗಳಲ್ಲಿ ಸಾಹಿತ್ಯದ ಕಡೆ ಒಲವು ಕಡಿಮೆ ಆಗುವುದಕ್ಕೆ ಕಾರಣ ಮಕ್ಕಳು ದೊಡ್ಡವರು ಓದುವ ಬರೆಯುವ ಹವ್ಯಾಸದಿಂದ ದೂರ ಉಳಿದಿರುವುದು.

ಹಾಗಾಗಿ ಮೊದಲು ಓದುವ ವಿಚಾರ ತಿಳಿದುಕೊಳ್ಳುವ, ಹವ್ಯಾಸ ಬೆಳೆಸಿಕೊಳ್ಳಬೇಕು ಆ ಮೂಲಕ ಸಾಹಿತ್ಯದ ಕಡೆ ಒಲವು ಬೆಳೆಸಿಕೊಳ್ಳಲು ಅನುಕೂಲವಾಗುತ್ತದೆ. ಇತ್ತೀಚಿಗೆ ದಿನಗಳಲ್ಲಿ ಮಕ್ಕಳು ಸಹ ವಿವಿಧ ಪುಸ್ತಕಗಳನ್ನು ಓದುವ ಹವ್ಯಾಸ ಬೆಳೆಸಿಕೊಳ್ಳಬೇಕು ಎಂದು ಸಲಹೆ ನೀಡಿದರು.

ಇದೆ ಸಂದರ್ಭದಲ್ಲಿ ತಾಲೂಕು ಘಟಕದ ಅಧ್ಯಕ್ಷರಾದ ಮಲ್ಲೇಶ್, ವಿವೇಕಾನಂದ ಕಾಲೇಜಿನ ಪ್ರಾಂಶುಪಾಲರಾದ ಮಧುಸೂದನ್, ಸಾಹಿತಿಗಳಾದ ರಾಜೇಂದ್ರ ಪ್ರಸಾದ್, ಬಾಲಗುಣಸೆ ಮಂಜುನಾಥ್, ಸ್ವಾಮಿ ಪೊನ್ನಾಚಿ,ಕಂದವೇಲು, ಕಸಾಪ ಕಾರ್ಯದರ್ಶಿ ಅಭಿಲಾಷ್ ಹಾಗೂ ಕವಿ ಮಿತ್ರರು,ವಿದ್ಯಾರ್ಥಿಗಳು ಇನ್ನಿತರರು ಉಪಸ್ಥಿತರಿದ್ದರು.

ರಾಷ್ಟ್ರೀಯ ಹೊನಲು ಬೆಳಕಿನ ವಾಲಿಬಾಲ್ ಕ್ರೀಡಾಕೂಟದ ಕ್ರೀಡಾಜ್ಯೋತಿ ರಥಯಾತ್ರೆ

ತಿಪಟೂರು: ನಗರದ ಕಲ್ಪತರು ಕ್ರೀಡಾಂಗಣದಲ್ಲಿ ಫೆಬ್ರವರಿ 13ರಿಂದ 16ರ ವರೆಗೆ ನಡೆಯುವ ರಾಷ್ಟ್ರೀಯ ಹೊನಲು ಬೆಳಕಿನ ವಾಲಿಬಾಲ್ ಕ್ರೀಡಾಕೂಟದ ಕ್ರೀಡಾಜ್ಯೋತಿಯ ರಥಯಾತ್ರೆಗೆ ಶಾಸಕ ಕೆ.ಷಡಕ್ಷರಿ ಚಾಲನೆ ನೀಡಿದರು.

ಚಾಲನೆ ನೀಡಿದ ಶಾಸಕ ಕೆ.ಷಡಕ್ಷರಿ ಮಾತನಾಡಿ ಸ್ಪಂದನ ಕ್ರೀಡಾ ಮತ್ತು ಸಾಂಸ್ಕೃತಿಕ ಸಂಘದ ವತಿಯಿಂದ ತಿಪಟೂರಿನ ಕಲ್ಪತರು ಕ್ರೀಡಾಂಗಣದಲ್ಲಿ ಫೆಬ್ರವರಿ 13 ರಿಂದ 16 ರವರೆಗೆ ರಾಷ್ಟ್ರೀಯ ಪುರುಷ ಹಾಗೂ ಮಹಿಳೆಯರ ಹೊನಲು ಬೆಳಕಿನ ವಾಲಿಬಾಲ್ ಕ್ರೀಡಾಕೂಟ ನಡೆಯಲಿದ್ದು ರಾಷ್ಟ್ರೀಯ ಮಟ್ಟದ ಪ್ರತಿಷ್ಠಿತ ತಂಡಗಳು ಭಾಗವಹಿಸಲಿದ್ದು, ವಾಲಿಬಾಲ್ ಕ್ರೀಡಾಕೂಟದ ಯಶಸ್ವಿಗೆ ಎಲ್ಲರೂ ಕೈಜೋಡಿಸಬೇಕು. ರಾಷ್ಟ್ರೀಯ ಮಟ್ಟದ ಪ್ರತಿಷ್ಠಿತ ಆಟಗಾರರು, ಭಾಗವಹಿಸುವ ಕ್ರೀಡಾಕೂಟದಲ್ಲಿ ಕ್ರೀಡಾಸಕ್ತರಿಗೆ ರಸದೌತಣ ನೀಡಲಿದ್ದು, ಸಾರ್ವಜನಿಕರು ಹೆಚ್ಚಿನ ಸಂಖ್ಯೆಯಲ್ಲಿ ಭಾಗವಹಿಸಿ ಕ್ರೀಡಾಕೂಟವನ್ನು ಯಶಸ್ವಿಗೊಳಿಸಬೇಕು ಎಂದು ತಿಳಿಸಿದರು. ಕಾರ್ಯಕ್ರಮದಲ್ಲಿ ನಗರಸಭೆ ಅಧ್ಯಕ್ಷೆ ಯಮುನಾ ಧರಣೇಶ್, ಸ್ಪಂದನಾ ಕ್ರೀಡಾ ಹಾಗೂ ಸಾಂಸ್ಕೃತಿಕ ಸಂಘದ ನವೀನ್, ನಿಜಗುಣ, ಗುರು, ತೋಂಟಾರಾಧ್ಯ, ಮಾದಿಹಳ್ಳಿ ರೇಣು ಮತ್ತು ಉಮಾಶಂಕರ್ ಸೇರಿದಂತೆ ಪದಾಧಿಕಾರಿಗಳು ಮತ್ತು ಮುಖಂಡರುಗಳು ಹಾಜರಿದ್ದರು.

ಕಾಯಕ ಶರಣರ ಆದರ್ಶ ಅನುಸರಿಸೋಣ

ಚಿಕ್ಕಬಳ್ಳಾಪುರ: 12 ನೇ ಶತಮಾನದ ಶಿವಶರಣರು ತಮ್ಮ ವಚನಗಳ ಮೂಲಕ ಬದುಕಿನ ಮೌಲ್ಯಗಳನ್ನು ಹೇಳಿದ್ದಾರೆ. ಕಾಯಕವೇ ಕೈಲಾಸ ಎಂದು ಬಲವಾಗಿ ನಂಬಿದ್ದ ಶರಣರು ತಾವು ಮಾಡುತ್ತಿದ್ದ ಕಾಯಕಕ್ಕೆ ಹೆಚ್ಚಿನ ಪ್ರಾಮುಖ್ಯತೆಯನ್ನು ನೀಡುತ್ತಿದ್ದರು ಎಂದು ಚಿಕ್ಕಬಳ್ಳಾಪುರ ಜಿಲ್ಲಾ ಅಪರ ಜಿಲ್ಲಾಧಿಕಾರಿ ಡಾ.ಎನ್.ಭಾಸ್ಕರ್ ಹೇಳಿದ್ದಾರೆ.

ಇಂದು ಜಿಲ್ಲಾಡಳಿತ ಭವನದಲ್ಲಿ ಕನ್ನಡ ಮತ್ತು ಸಂಸ್ಕೃತಿ ಇಲಾಖೆ ಆಯೋಜಿಸಿದ್ದ ಕಾಯಕ ಶರಣರ ಜಯಂತಿ ಕಾರ್ಯಕ್ರಮದಲ್ಲಿ ಕಾಯಕ ಶರಣರ ಭಾವಚಿತ್ರಕ್ಕೆ ಪುಷ್ಪನಮನ ಸಲ್ಲಿಸಿ ಅವರು ಮಾತನಾಡಿದರು.

ಜಾತೀಯತೆ, ಮೌಢ್ಯಾಚರಣೆಗಳ ವಿರುದ್ಧ ಹೋರಾಡಿದ ಶರಣರು ವಚನಗಳ ಮೂಲಕ ಸಾಮಾಜಿಕ ಜಾಗೃತಿ ಮೂಡಿಸಿದರು. ಅವರ ವಚನಗಳಲ್ಲಿ ಸಮಾನತೆ, ಸಾಮಾಜಿಕ ಸಾಮರಸ್ಯ ಅಡಗಿದ್ದು, ಪ್ರತಿಯೊಬ್ಬರೂ ಅವರ ಆದರ್ಶಗಳನ್ನು ಪಾಲಿಸಬೇಕು 12ನೇ ಶತಮಾನ ಎಂಬುದು ಕನ್ನಡ ನಾಡಿನ ಒಂದು ಸಾಹಿತ್ಯದ ಸುವರ್ಣ ಯುಗವಾಗಿದ್ದು, ಬಸವಣ್ಣನವರು ಸೇರಿದಂತೆ ಅನೇಕ ವಚನಕಾರರು ಸಾಮಾಜಿಕ ಕ್ರಾಂತಿಕಾರಿ ಬದಲಾವಣೆಗೆ ಶ್ರಮಿಸಿದರು.

ಉಪನ್ಯಾಸಕ ಪಿ.ಎಸ್. ಸರ್ದಾರ್ ಚಾಂದ್ ಪಾಷಾ ರವರು ಮಾತನಾಡಿ, ಕಾಯಕ ಶರಣರು ಎಂದು ಕರೆಯಿಸಿಕೊಳ್ಳುವ ಮಾದಾರ ಚನ್ನಯ್ಯ, ಮಾದಾರ ಧೂಳಯ್ಯ, ಢೋಹರ ಕಕ್ಕಯ್ಯ, ಸಮಗಾರ ಹರಳಯ್ಯ ಹಾಗೂ ಉರಿಲಿಂಗ ಪೆದ್ದಿ ಅವರು ತಮ್ಮ ಕಾಯಕದಿಂದ ಗುರುತಿಸಿಕೊಂಡವರು. ಕಾಯಕದ ಮೇಲೆ ಜಾತಿ ಮಾಡಬಾರದು ಯಾವ ಕಾಯಕವೂ ದೊಡ್ಡದಲ್ಲ. ಮನಸ್ಸಿನಿಂದ ಮಾಡುವ ಯಾವ ಕಾಯಕವೂ ಸಣ್ಣದಲ್ಲ ಎಂದು ಸಾರಿದ ಮಹಾನಭಾವರು ಎಂದು ತಿಳಿಸಿದರು. ಕಾರ್ಯಕ್ರಮದಲ್ಲಿ ಪೌರ ಕಾರ್ಮಿಕರಾದ ವಿ.ಮುನಿರಾಜು. ಹಾಗೂ ಸತ್ಯಮ್ಮ ಹಾಗೂ ಸಮುದಾಯ ಪ್ರತಿಭಾವಂತ ವಿದ್ಯಾರ್ಥಿಗಳಿಗೆ ಸನ್ಮಾನಿಸಲಾಯಿತು.

ಕಾರ್ಯಕ್ರಮದಲ್ಲಿ ಸಭೆಯಲ್ಲಿ ಕನ್ನಡ ಮತ್ತು ಸಂಸ್ಕೃತಿ ಇಲಾಖೆಯ ಸಹಾಯಕ ನಿರ್ದೇಶಕ ರವಿಕುಮಾರ್, ಸಮುದಾಯ ಮುಖಂಡರಾದ ಕೆಂಪಣ್ಣ, ಸುಧಾ ವೆಂಕಟೇಶ್, ನಾರಾಯಣಸ್ವಾಮಿ, ವೆಂಕಟ್, ಭಾಗ್ಯಮ್ಮ, ಮಂಜುನಾಥ್, ಮೂರ್ತಿ, ಆನಂದ, ವಿವಿಧ ಸಂಘ ಸಂಸ್ಥೆಗಳ ಮುಖಂಡರು, ಪದಾಧಿಕಾರಿಗಳು, ಜಿಲ್ಲಾ ಮಟ್ಟದ ವಿವಿಧ ಇಲಾಖೆಗಳ ಅಧಿಕಾರಿಗಳು ಉಪಸ್ಥಿತರಿದ್ದರು.

ಬೆಳಕು ಕತ್ತಲೆಯನ್ನು ದೂರ ಮಾಡಿದರೆ ಶಿಕ್ಷಣ ಅಜ್ಞಾನವನ್ನು ದೂರ ಮಾಡುತ್ತದೆ: ನಿರ್ಮಲಾ ನಂದನಾಥ ಮಹಾಸ್ವಾಮೀಜಿ

ನಾಗಮಂಗಲ: ಬೆಳಕು ಕತ್ತಲೆಯನ್ನು ದೂರ ಮಾಡಿದರೆ ಶಿಕ್ಷಣ ಅಜ್ಞಾನವನ್ನು ದೂರ ಮಾಡುತ್ತದೆ. ಸಕಲ ಜೀವರಾಶಿಗೂ ಒಂದಲ್ಲ ಒಂದು ರೀತಿಯಲ್ಲಿ ಜ್ಞಾನ ಸಂಸ್ಕಾರದಿಂದ ಜಗತ್ತು ಸುಂದರ ಗೊಳ್ಳುತ್ತಿದೆ ಎಂದು ಆದಿಚುಂಚನಗಿರಿ ವಿಶ್ವವಿದ್ಯಾಲಯದ ಕುಲಾಧಿಪತಿಗಳು ಹಾಗೂ ಮಹಾ ಸಂಸ್ಥಾನ ಮಠದ ಪೀಠಾಧ್ಯಕ್ಷರಾದ ಡಾ. ನಿರ್ಮಲಾನಂದನಾಥ ಮಹಾಸ್ವಾಮೀಜಿ ನುಡಿದರು.

ಬಿಜಿ ನಗರದ ಬಿಜಿಎಸ್ ಸಭಾಂಗಣದಲ್ಲಿ ಮಾಡಲ್ ಪಬ್ಲಿಕ್ ಶಾಲೆಯ 10ನೇ ತರಗತಿ ಹಾಗೂ ಬಿ. ಇಡಿ ಪ್ರಶಿಕ್ಷಣಾರ್ಥಿಗಳಿಗೆ ಭಾನುವಾರ ನಡೆದ ಜ್ಯೋತಿರ್ದಾನ ಪದವಿ ಪ್ರದಾನ ಸಮಾರಂಭದ ಸಾನಿಧ್ಯ ವಹಿಸಿ ಆಶೀರ್ವಚನ ನೀಡಿದರು.

ಈ ಸಂಸ್ಥೆ ಸಾವಿರಾರು ವಿದ್ಯಾರ್ಥಿಗಳ ಭವಿಷ್ಯವನ್ನು ರೂಪುಗೊಳಿಸಿದೆ. ಇಲ್ಲಿ ಕಲಿತ ನೂರಾರು ವಿದ್ಯಾರ್ಥಿಗಳು ದೇಶದ ಅತ್ಯುನ್ನತ ಹುದ್ದೆಗಳಲ್ಲಿ ಕಾರ್ಯನಿರ್ವಹಣೆ ನಮ್ಮ ಹೆಮ್ಮೆ. ನಿಮ್ಮೊಳಗಿನ ಆತ್ಮವಿಶ್ವಾಸ ಸತ್ಯ ಸಂಧಾನವಾಗಲಿ. ಇಂದು ನೀವು ಸ್ವೀಕರಿಸುವ ಈ ಬೆಳಕು ನಿಮ್ಮ ಅಂತರ್ಯದಲ್ಲಿ ಅನಾವರಣಗೊಳ್ಳಲಿ ಎಂದರು.

ನಿಮ್ಮ ತಂದೆ ತಾಯಿಯರ ಕಣ್ಣಲ್ಲಿ ಜಿನುಗುವ ನೀರು ನಿಮ್ಮ ಯಶಸ್ಸಿನ ಆನಂದಭಾಷ್ಪವಾಗಬೇಕು, ಅಂತಹ ಸಾಧನೆ ನಿಮ್ಮಿಂದ ಸಾಧ್ಯವಾಗಿ ವ್ಯಕ್ತಿ ಬೆಳೆದಂತೆ ಜ್ಞಾನವನ್ನು ನಿತ್ಯ ಹೊಸ ದೃಷ್ಟಿಕೋನದಲ್ಲಿ ಅನುಭವಿಸಬೇಕು. ಕಲಿಕೆ ನಿರಂತರವಾಗಿರಲಿ ಶುಭವಾಗಲಿ ಎಂದರು.

ಕರ್ನಾಟಕ ಸರ್ಕಾರದ ಕಾರ್ಯದರ್ಶಿ ಜಯರಾಮ್ ರಾಯಪುರ ಮಾತನಾಡಿ ಇಂದು ಪದವಿ ಪ್ರಮಾಣ ಸ್ವೀಕರಿಸುತ್ತಿರುವ 10ನೇ ತರಗತಿ ವಿದ್ಯಾರ್ಥಿಗಳಿಗೆ ಇದು ನಿರ್ಣಾಯಕ ಹಂತವಾಗಿದೆ ಏಕೆಂದರೆ ಮುಂದೆ ಬಹು ಆಯ್ಕೆಯ ಉನ್ನತ ವಿದ್ಯಾಭ್ಯಾಸಗಳಿವೆ ಇಲ್ಲಿಂದ ನಿಮ್ಮ ಶೈಕ್ಷಣಿಕ ಪ್ರಯಾಣ ಉದಯೋನ್ಮುಖ ವಾಗಿರಲಿ, ಪೋಷಕರ ಸಹಕಾರ ಹಾಗೂ ಮಾರ್ಗದರ್ಶನ ಪೂರಕವಾಗಿರಲಿ ಎಂದರು.

ಬಿ ಜಿ ಎಸ್ ಶಿಕ್ಷಣ ವಿದ್ಯಾಲಯದಲ್ಲಿ ಬಿ ಇ ಡಿ ವ್ಯಾಸಂಗ ಮಾಡಿ ಶಿಕ್ಷಕರಾಗಿ ಹೊರಹೊಮ್ಮುತ್ತಿರುವ ಪ್ರಶಿಕ್ಷಣಾರ್ಥಿಗಳು ಅಲ್ಪ ತೃಪ್ತರಾಗಬಾರದು ನಿಮ್ಮ ಮುಂದೆ ತುಂಬಾ ವಿಶಾಲವಾದ ಅವಕಾಶಗಳಿವೆ, ಬದ್ಧತೆಯಿಂದ ಬಳಸಿಕೊಂಡು ಉತ್ಕೃಷ್ಟವಾದುದನ್ನು ಸಾಧಿಸಲು ಪ್ರಯತ್ನಿಸಿ ಎಂದರು. ಸಾಹಿತ್ಯದ ಸಾಂಗತ್ಯ ವಿದ್ದವನಿಗೆ ಜ್ಞಾನ ಸಂಪತ್ತು ವೃದ್ಧಿಯಾಗಿ ವ್ಯಕ್ತಿ-ವ್ಯಕ್ತಿತ್ವ ಶ್ರೇಷ್ಠವಾಗುತ್ತಾ ಹೋಗುತ್ತದೆ, ಸಾಹಿತ್ಯವು ಸಾಮಾನ್ಯನನ್ನೂ ಅಸಾಮಾನ್ಯ ಸುಸಂಸ್ಕೃತನನ್ನಾಗಿಸುತ್ತದೆ, ಈ ನಿಟ್ಟಿನಲ್ಲಿ ಪರಿಶ್ರಮಿಸಿ ಸಂಸ್ಕಾರ ಕೊಟ್ಟ ಪರಮಪೂಜ್ಯ ಶ್ರೀ ಗುರುಗಳಿಗೆ ನಿಮ್ಮ ಪೋಷಕರಿಗೆ ಉತ್ತಮ ಹೆಸರನ್ನು ತನ್ನಿ ಎಂದರು. ಗೊಮ್ಮಟೇಶ್ವರ ಮೂರ್ತಿಯ ಸಂಕೇತ, ಸಂದೇಶ ಹಾಗೂ ಕೆತ್ತಿಸಿದ ಚಾವುಂಡರಾಯನ ಸುಧಾತ್ತ ಚಿಂತನೆಗಳನ್ನು ಪ್ರಸ್ತಾಪಿಸುತ್ತಾ ಶುಭ ಹಾರೈಸಿದರು.

ಮುಖ್ಯ ಅತಿಥಿಯಾದ ರಾಮನಗರ ಜಿಲ್ಲಾಧಿಕಾರಿ ಯಶ್ವಂತ್ ವಿ ಗುರುಕಾರ್ ಮಾತನಾಡಿ ಜಗತ್ತಿನಲ್ಲಿ ಅನ್ನ ನೀಡುವ ರೈತರು ಮತ್ತು ಮೌಲ್ಯ ಬೋಧಿಸುವ ಶಿಕ್ಷಕರಿಗೆ ವಿಶೇಷ ಗೌರವವಿದೆ. ಈ ಆಧುನಿಕ ಯುಗದಲ್ಲಿ ಶಿಕ್ಷಣ ಮತ್ತು ವ್ಯವಹಾರಕ್ಕಾಗಿ ಇಂಗ್ಲೀಷ್ ಬಹಳ ಮುಖ್ಯ ಭಾಷಾ ಮಾಧ್ಯಮವಾಗಿದೆ. ಆಗಿದೆ ತಂತ್ರಜ್ಞಾನ ಬೆಳೆದು ಕೈಬೆರಳ ತುದಿಯಲ್ಲಿ ಪ್ರಪಂಚದ ಸಕಲವನ್ನೂ ತಿಳಿಯುವ ಯುಗದಲ್ಲಿ ನಾವಿದ್ದೇವೆ, ಮೊಬೈಲ್ ಇನ್ಸ್ಟಾಗ್ರಾಮ್ ಫೇಸ್ಬುಕ್ ವಾಟ್ಸಾಪ್ ಇವೆಲ್ಲ ಜ್ಞಾನಾರ್ಜನೆಗೆ ಬಳಸಿಕೊಳ್ಳಲು ಉಪಯುಕ್ತವೇ ಸರಿ, ಆದರೆ ಇದೇ ಜೀವನವಲ್ಲ. ಏಕೆಂದರೆ ಬಳಸಿದಷ್ಟು ಯುವ ಜನತೆಗೆ ಡ್ರಗ್ಸ್ ಆಗಿ ಪರಿಣಮಿಸುತ್ತಿರುವ ಈ ಕಾಲಘಟ್ಟದಲ್ಲಿನೀವು ಪೋಸ್ಟ್ ಮಾಡಿದ ಚಿತ್ರ-ವಿಷಯಕ್ಕೆ ಎಷ್ಟು ಲೈಕ್ ಬಂದಿದೆ ಎಂಬುದು ಮುಖ್ಯವಲ್ಲ ನಿಮ್ಮ ಸಮಸ್ಯೆಗಳಿಗೆ ಸ್ಪಂದಿಸುವ ಮನಸ್ಸುಗಳೆಷ್ಟು ಎಂಬುದು ಮುಖ್ಯ.

ಆದಿಚುಂಚನಗಿರಿ ಶಿಕ್ಷಣ ಟ್ರಸ್ಟ್ ನ ಆಡಳಿತಾಧಿಕಾರಿ ಹಾಗೂ ಶಿಕ್ಷಣ ಮಹಾವಿದ್ಯಾಲಯ ಪ್ರಾಂಶುಪಾಲ ಡಾ. ಎ ಟಿ ಶಿವರಾಮು ತಮ್ಮ ಪ್ರಾಸ್ತಾವಿಕ ನುಡಿಯಲ್ಲಿ ಜ್ಞಾನವೆಂಬ ಬೆಳಕಿನ ಉಡುಗೊರೆಯ ಈ ಕಾರ್ಯಕ್ರಮವು ನಮ್ಮ ಸಂಸ್ಥೆಯ ಮಿನುಗುವ ನಕ್ಷತ್ರಗಳು ತಮ್ಮ ಭವಿತವ್ಯದ ಪ್ರಯಾಣವನ್ನು ಸ್ವೀಕರಿಸುತ್ತಿರುವ ಈ ಕ್ಷಣ ಶಾಶ್ವತ ನೆನಪುಗಳನ್ನು ಸೃಷ್ಟಿಸುತ್ತದೆ ಎಂಬುದೇ ಸಾರ್ಥಕ ಭಾವ ಎಂದರು. ಗ್ರಾಮೀಣ ಭಾಗದ ಸಾಮಾನ್ಯರೂ ಸಂಸ್ಕಾರವಂತ ಶಿಕ್ಷಕರಾಗಬೇಕೆಂಬ ಸದಾಶಯ ಮತ್ತು ಸಂಕಲ್ಪ ತೊಟ್ಟು ಶ್ರೀ ಬಾಲಗಂಗಾಧರನಾಥ ಮಹಾ ಸ್ವಾಮೀಜಿಯವರು ಸ್ಥಾಪಿಸಿದ ಶಿಕ್ಷಣ ಸಂಸ್ಥೆ ಪರಮಪೂಜ್ಯ ಶ್ರೀ ನಿರ್ಮಲಾನಂದನಾಥ ಮಹಾಸ್ವಾಮೀಜಿಯವರ ಮಾರ್ಗದರ್ಶನದಲ್ಲಿ ಸಂಕಲ್ಪವನ್ನು ಸಾಕಾರಗೊಳಿಸುತ್ತಿದ್ದೇವೆ ಎಂದರು. ಗೌರವ ಅತಿಥಿ ಆದಿಚುಂಚನಗಿರಿ ವಿಶ್ವವಿದ್ಯಾಲಯದ ಶೈಕ್ಷಣಿಕ ಮತ್ತು ಆಡಳಿತ ಸಲಹೆಗಾರ ಡಾ. ಈ ಎಸ್ ಚಕ್ರವರ್ತಿ ವರ್ಚುವಲ್ ಮೋಡ್ ಮೂಲಕ ಮಾತನಾಡಿ ಶಿಕ್ಷಕರು ಸಮಾಜಕ್ಕೆ ಮಾದರಿ. ಅವರ ವೇಷಭೂಷಣ, ಮಾತುಗಾರಿಕೆ ಜ್ಞಾನಕ್ಕೆ ಹಿಡಿದ ಕೈಗನ್ನಡಿ. ವಿಶ್ವದ ಎಲ್ಲ ಉದ್ಯೋಗಗಳು ಶಿಕ್ಷಕರಿಂದ ರೂಪಗೊಂಡ ಮಾದರಿಗಳಾಗಿರುತ್ತವೆ. ಆದ್ದರಿಂದ ಇಂದು ಹೊರಹೊಮ್ಮುತ್ತಿರುವ ಭವಿಷ್ಯದ ಅಧ್ಯಾಪಕರು ಈ ವಿಶೇಷ ಮಾದರಿಯನ್ನು ತಮ್ಮ ವೃತ್ತಿ ಜೀವನದುದ್ದಕ್ಕೂ ಪಾಲಿಸಿ, ದೇಶಕ್ಕೆ ಉತ್ತಮ ಕೊಡುಗೆಯನ್ನು ನೀಡಬೇಕೆಂದರು.

ಸೋಲು ಗೆಲುವನ್ನು ಸಮನಾಗಿ ಸ್ವೀಕರಿಸಿ

ತಾಂಡವಪುರ: ಕ್ರೀಡೆ ಮನುಷ್ಯನ ಆರೋಗ್ಯಕ್ಕೆ ಉತ್ತಮ ಬೆಳವಣಿಗೆ ಕ್ರೀಡೆಯಲ್ಲಿ ಭಾಗವಹಿಸಿ ಆಟವಾಡುವ ಆಟಗಾರರು ಸೋಲುಗಳು ಗೆಲುವನ್ನು ಸಮನಾಗಿ ಸ್ವೀಕರಿಸಿ ಎಂದು ಕಾಂಗ್ರೆಸ್ ಯುವ ಮುಖಂಡರಾದ ಬಿ ಆರ್ ರಾಕೇಶ್ ಎಂ ದಕ್ಷಿಣ ಮೂರ್ತಿಯವರು ಕ್ರೀಡಾಪಟುಗಳಿಗೆ ಸಲಹೆ ನೀಡಿದರು ಮೈಸೂರು ಜಿಲ್ಲೆ ನಂಜನಗೂಡು ತಾಲೂಕು ಚಿಕ್ಕಯ್ಯನ ಛತ್ರ ಹೋಬಳಿ ವರುಣ ವಿಧಾನಸಭಾ ಕ್ಷೇತ್ರಕ್ಕೆ ಸೇರುವ ತಾಂಡವಪುರ ಗ್ರಾಮದ ಗ್ರಾಮದೇವತೆ ಮಾರಮ್ಮನವರ ಜಾತ್ರೆಯ ಪ್ರಯುಕ್ತ ಏರ್ಪಡಿಸಿದ್ದ ಕ್ರಿಕೆಟ್ ಪಂದ್ಯಾವಳಿಯಲ್ಲಿ ಜಯಗಳಿಸಿ ಮೊದಲನೇ ಬಹುಮಾನವನ್ನು ಕಾಂಗ್ರೆಸ್ ಯುವ ಮುಖಂಡ ಬಿ ಆರ್ ರಾಕೇಶ್ ರವರು ಬಹುಮಾನ ವಿತರಿಸಿ ಮಾತನಾಡಿದ ಅವರು ಕ್ರೀಡೆ ಮನುಷ್ಯನ ಆರೋಗ್ಯಕ್ಕೆ ಉತ್ತಮ ಬೆಳವಣಿಗೆ ಹಾಗೂ ಸಹಕಾರಿಯಾಗಲಿದ್ದು ಕ್ರೀಡಾ ಅಭಿಮಾನಿಗಳು ಗ್ರಾಮೀಣ ಭಾಗದಲ್ಲಿ ಇನ್ನು ಹೆಚ್ಚಿನ ರೀತಿಯಲ್ಲಿ ಇಂತಹ ಪಂದ್ಯಾವಳಿಗಳನ್ನು ಹಮ್ಮಿಕೊಳ್ಳೋ ಮೂಲಕ ಸ್ನೇಹ ಬಾಂಧವ್ಯವನ್ನು ಬೆಳೆಸಿಕೊಳ್ಳಿ ಎಂದು ಸಲಹೆ ನೀಡಿದರು. ಗುತ್ತಿಗೆದಾರ ಹಾಗೂ ಕಾಂಗ್ರೆಸ್ ಮುಖಂಡ ಎಂ ದಕ್ಷಿಣ ಮೂರ್ತಿ ಅವರು ಮಾತನಾಡಿ ಕ್ರಿಕೆಟ್ ಪಂದ್ವಳಿಯಲ್ಲಿ ಭಾಗವಹಿಸಿರುವ ಆಟಗಾರರು ಇಂದಿನ ಸೋಲೆ ಮುಂದಿನ ಗೆಲುವು ಎಂದು ತಿಳಿದು ಸೋಲು ಗೆಲುವನ್ನು ಸಮನಾಗಿ ಸ್ವೀಕರಿಸುವ ಮೂಲಕ ಕ್ರೀಡಾಭಿಮಾನವನ್ನು ಬೆಳೆಸಿಕೊಳ್ಳಿ ಎಂದು ತಿಳಿಸಿದರು ಇದೇ ವೇಳೆ ಎರಡನೇ ಬಹುಮಾನ ಪಡೆದುಕೊಂಡ ತಂಡಕ್ಕೆ ಗ್ರಾಮ ಪಂಚಾಯತ್ ಸದಸ್ಯ ಎನ್ ಚಂದ್ರು ರವರು ಬಹುಮಾನ ನೀಡಿ ಗೌರವಿಸಿ ಪ್ರೋತ್ಸಾಹ ನೀಡಿದರು. ಗ್ರಾಮದ ಎಸ್ ಐ ಪಿ ಎಂ ಕಾರ್ಮಿಕ ಮುಖಂಡ ಶಂಕರ್ ಅವರು ತಮ್ಮ ತಂದೆ ಸಿದ್ದೇಗೌಡರ ನೆನಪಾರ್ತವಾಗಿ ನೆನಪಿನ ಕಾಣಿಕೆ ನೀಡಿ ಗೌರವಿಸಿ ಅಭಿನಂದಿಸಿದರು. ಈ ಸಂದರ್ಭದಲ್ಲಿ ಕಾಂಗ್ರೆಸ್ ಪಕ್ಷದ ಹಿರಿಯ ಮುಖಂಡ ಬಿ ಎಂ ನಾಗರಾಜು ಬಿ ಆರ್ ರಾಕೇಶ್ ದಕ್ಷಿಣ ಮೂರ್ತಿ ಗ್ರಾಮ ಪಂಚಾಯಿತಿ ಸದಸ್ಯರಾದ ಪ್ರಭುಸ್ವಾಮಿ ಎನ್ ಚಂದ್ರು ಮಾಜಿ ಸದಸ್ಯ ಶಿವರಾಜು ಪಿ ಎಸಿಸಿ ಬ್ಯಾಂಕಿನ ಮಾಜಿ ಅಧ್ಯಕ್ಷ ಟಿ ಚಂದ್ರ, ಕಾರ್ಮಿಕ ಮುಖಂಡ ಶಂಕರ್ ಬಿ ಮಹದೇವ್ ನಾರಾಯಣ ಆನಂದ್, ಕ್ರೀಡಾ ಅಭಿಮಾನಿಗಳು ಈ ಸಂದರ್ಭದಲ್ಲಿ ಹಾಜರಿದ್ದರು.

ಬೇಡಿಕೆ ಈಡೇರಿಕೆಗಾಗಿ ಗ್ರಾಮ ಆಡಳಿತಾಧಿಕಾರಿ ನೌಕರರ ಮುಷ್ಕರ

ಬೇಲೂರು: ವಿವಿಧ ಬೇಡಿಕೆ ಈಡೇರಿಸುವಂತೆ ಒತ್ತಾಯಿಸಿ ಗ್ರಾಮ ಆಡಳಿತಾಧಿಕಾರಿಗಳ ಸಂಘದ ಸದಸ್ಯರು ಇಲ್ಲಿನ ತಹಸೀಲ್ದಾರ್ ಕಚೇರಿ ಆವರಣದಲ್ಲಿ ಅನಿರ್ದಿಷ್ಟಾವಧಿ ಮುಷ್ಕರ ಆರಂಭಿಸಿದ್ದಾರೆ.

ಕಪ್ಪುಪಟ್ಟಿ ಧರಿಸಿ ಧರಣಿ ನಡೆಸುತ್ತಿರುವ ನೌಕರರ ಸಂಘದ ತಾಲ್ಲೂಕು ಅಧ್ಯಕ್ಷ ಬಿ.ಎಸ್.ರಮೇಶ್ ಮಾತನಾಡಿ, ಈ ಹಿಂದೆ ನಮ್ಮ ಬೇಡಿಕೆಗಳ ಈಡೇರಿಸುವಂತೆ ಮುಷ್ಕರಕ್ಕೆ ಕರೆ ಕೊಟ್ಟಿದ್ದೆವು. ಆ ವೇಳೆ ಪ್ರಿನ್ಸಿಪಲ್ ಸೆಕ್ರೇಟರಿ ಈಡೇರಿಸುವ ಭರವಸೆ ನೀಡಿದ್ದರು. ಆದರೆ ಇದುವರಗೆ ಈಡೇರಿಸದೆ ಇರುವ ಕಾರಣ ರಾಜ್ಯ ಸಂಘದ ಸೂಚನೆಯಂತೆ ನಾವು ಮುಷ್ಕರ ನಡೆಸುತ್ತಿದ್ದೇವೆ.

ಮೂಲಭೂತ ಸೌಕರ್ಯಗಳಾದ ಲ್ಯಾಪ್ ಟ್ಯಾಪ್ ನೀಡುವುದು, ಗುಣಮಟ್ಟದ ಮೊಬೈಲ್ ಕೊಡುವುದು, ಕಚೇರಿಗೆ ಸುಸಜ್ಜಿತವಾದ ಕೊಠಡಿ, ಪೀಠೋಪಕರಣ, ವರ್ಗಾವರ್ಗಿ, ಮಹಿಳೆಯರಿಗೆ ಮೂಲಭೂತ ಸೌಕರ್ಯ, ಗ್ರಾಮಾಡಳಿತ ಹುದ್ದೆಯನ್ನು ತಾಂತ್ರಿಕ ಹುದ್ದೆಯಾಗಿ ಪರಿವರ್ತಿಸುವುದು, ವರ್ಗಾವರ್ಗಿ, ಸಂಯೋಜನೆ, ಇ ಆಫೀಸ್, ಆಧಾರ್‌ಸೀಡ್, ಲ್ಯಾಂಡ್ ಬೀಟ್, ಬಗ್ಗೈರ್‌ಹುಕುಂ, ಹಕ್ಕುಪತ್ರ, ನಮೂನೆ-15ರ ವೆಬ್ ಅಪ್ಲಿಕೇಷನ್, ಪೌತಿ ಆಂದೋಲನ ಆಪ್, ಬೆಳೆ ಕಠಾವು ಮೊಬೈಲ್ ಆಪ್, ಸಿ. ವಿಜಲ್‌ಆಪ್, ನವೋದಯ, ಗುರುಡ ಆಪ್, ಭೂಮಿ, ಎಲೆಕ್ಟ್-1, ವೋಟರ್ ಹೆಲ್ಪ್ ಲೈನ್, ಬೆಳೆ ಸಮೀಕ್ಷೆ, ಬೆಳೆ ಸಮೀಕ್ಷೆ ಅನುಮೋದನೆ ವೆಬ್ ಆಪ್, ಪಿಎಂ. ಕಿಸಾನ್ ವೆಬ್ ಆಪ್, ಕೃಷಿಗಣತಿ, ಮ್ಯುಟೇಷನ್ ಅವಧಿ ವಿಸ್ತರಣೆ, ಪ್ರೋಟೋಕಾಲ್ ಕೆಲಸದಿಂದ ನೌಕರರನ್ನು ಕೈಬಿಡುವುದು, ದಫ್ತರ್ ಜಮಾಬಂದಿ ರದ್ದುಪಡಿಸುವುದು, ಸೇವಾಭದ್ರತೆ ಒದಗಿಸುವುದು, ಕಳೆದ 50 ವರ್ಷದ ಹಿಂದೆ ಇರುವ ಕೆಲವೊಂದು ಹುದ್ದೆಗಳ ಸಂಖ್ಯೆ ಹೆಚ್ಚಳ ಮಾಡುವುದು, ವಂಶವೃಕ್ಷ, ಜಾತಿ ಪ್ರಮಾಣ ಪತ್ರದಲ್ಲಿನ ದೋಷಕ್ಕೆ ಎಫ್‌ಐಆರ್ ದಾಖಲು ಕೈಬಿಡುವುದು ಸೇರಿದಂತೆ ಹೆಲವು ಬೇಡಿಕೆಗಳು ನಮ್ಮದಾಗಿವೆ ಎಂದು ಬಿಎಸ್.ರಮೇಶ್ ಹೇಳಿದರು.

ಕಂದಾಯ ಇಲಾಖೆ ಜಿಲ್ಲಾ ನೌಕರರ ಸಂಘದ ಅಧ್ಯಕ್ಷ ಬಿ.ಎಸ್.ಚಂದ್ರೇಗೌಡ ಮಾತನಾಡಿ, ಜಿಲ್ಲಾದ್ಯಂತ ಗ್ರಾಮ ಆಡಳಿತಾಧಿಕಾರಿಗಳ ನೌಕರರು ನಡೆಸುತ್ತಿರುವ ಮುಷ್ಕರದಲ್ಲಿ ಜಿಲ್ಲಾಧ್ಯಕ್ಷನಾಗಿ ಜಿಲ್ಲಾ ಸಂಘದ ಮೂಲಕ ನಾನು ಬಾಹ್ಯ ಬೆಂಬಲ ನೀಡುತ್ತಿದ್ದೇನೆ. ಅವರ ಮುಷ್ಕರಕ್ಕೆ ಪ್ರತಿಯಾಗಿ ರಾಜ್ಯ ಕಂದಾಯ ಇಲಾಖೆ ನೌಕರರ ಸಂಘದಿಂದ ಏನಾದರೂ ಸೂಚನೆ ಬರಬಹುದೇನೊ ಎಂಬ ಕಾರಣಕ್ಕೆ ಕಾದಿದ್ದೆವು, ಆದರೆ ಯಾವುದೇ ಸೂಚನೆ ಬಾರದಿರುವ ಕಾರಣ ಮುಷ್ಕರ ಆರಂಭಿಸಲಾಗಿದೆ. ನೌಕರರ ಕಷ್ಟಕಾರ್ಪಣ್ಯಗಳಿಗೆ ನಾವು ಸ್ಪಂದಿಸುವುದು ಕರ್ತವ್ಯವಾಗಿರುವುದರಿಂದ ಬೆಂಬಲ ನೀಡುತ್ತಿದ್ದೇವೆ ಎಂದು ತಿಳಿಸಿದರು.

ರಾಜ್ಯ ಗ್ಯಾರಂಟಿ ಯೋಜನೆಗಳ ಅನುಷ್ಠಾನ ಪ್ರಾಧಿಕಾರದ ಉಪಾಧ್ಯಕ್ಷರ ಜಿಲ್ಲಾ ಪ್ರವಾಸ

ಚಾಮರಾಜನಗರ: ಕರ್ನಾಟಕ ರಾಜ್ಯ ಗ್ಯಾರಂಟಿ ಯೋಜನೆಗಳ ಅನುಷ್ಠಾನ ಪ್ರಾಧಿಕಾರದ (ಮೈಸೂರು ವಿಭಾಗ) ಉಪಾಧ್ಯಕ್ಷರಾದ ಡಾ. ಪುಷ್ಪಾ ಅಮರನಾಥ್ ಅವರು ಫೆಬ್ರವರಿ 11 ರಂದು ಜಿಲ್ಲಾ ಪ್ರವಾಸ ಕೈಗೊಂಡಿದ್ದಾರೆ. ಬೆಳಿಗ್ಗೆ 11.30 ಗಂಟೆಗೆ ಚಾಮರಾಜನಗರ ತಾಲ್ಲೂಕಿನ ಪುಣಜನೂರು ಗ್ರಾಮ ಪಂಚಾಯಿತಿಯ ಬೂದಿಪಡಗ ಗ್ರಾಮಕ್ಕೆ ಆಗಮಿಸುವರು. ಬಳಿಕ ನಮ್ಮ ನಡಿಗೆ ಪಂಚ ಗ್ಯಾರಂಟಿ ಯೋಜನೆಯ ಅನುಷ್ಠಾನದ ಕಡೆಗೆ ಕಾರ್ಯಕ್ರಮದಡಿ ಗ್ಯಾರಂಟಿ ಯೋಜನೆಗಳ ಅನುಷ್ಠಾನ ಕುರಿತು ಬೂದಿಪಡಗ ಗ್ರಾಮದ ಹಾಡಿ ಜನಗಳ ಮನೆ ಮನೆಗೆ ಭೇಟಿ ನೀಡಿ, ಗ್ಯಾರಂಟಿ ಯೋಜನೆಗಳ ಕುರಿತಂತೆ ಸಮಾಲೋಚನೆ/ಸಂವಾದ ನಡೆಸುವರು. ನಂತರ ಪುಣಜನೂರು ಗ್ರಾಮ ಪಂಚಾಯಿತಿ ಕಚೇರಿಯಲ್ಲಿ ಪಂಚ ಗ್ಯಾರಂಟಿ ಅನುಷ್ಠಾನ ಸಂಬಂಧ ಪ್ರಗತಿ ಪರಿಶೀಲನಾ ಸಭೆ ನಡೆಸುವರು. ಸಂಜೆ 6 ಗಂಟೆಗೆ ಮೈಸೂರಿಗೆ ತೆರಳುವರು ಎಂದು ಪ್ರಕಟಣೆ ತಿಳಿಸಿದೆ.

11ರಂದು ವಿವಿಧೆಡೆ ವಿದ್ಯುತ್ ವ್ಯತ್ಯಯ

ಚಾಮರಾಜನಗರ: ಗುಂಡ್ಲುಪೇಟೆ ಉಪವಿಭಾಗ ವ್ಯಾಪ್ತಿಯ ಬೊಮ್ಮಲಾಪುರ ಶಾಖಾ ವ್ಯಾಪ್ತಿಯಲ್ಲಿ ಕರ್ನಾಟಕ ವಿದ್ಯುತ್ ಪ್ರಸರಣಾ ನಿಗಮವು ಫೆಬ್ರವರಿ 11ರಂದು ತುರ್ತು ನಿರ್ವಹಣೆ ಕಾಮಗಾರಿ ಹಮ್ಮಿಕೊಂಡಿರುವುದರಿಂದ ಬೆಳಿಗ್ಗೆ 10 ರಿಂದ ಸಂಜೆ 5 ಗಂಟೆಯವರೆಗೆ ವಿವಿಧೆಡೆ ವಿದ್ಯುತ್ ಸರಬರಾಜಿನಲ್ಲಿ ವ್ಯತ್ಯಯವಾಗಲಿದೆ. ಬೆಳವಾಡಿ, ಬಾಚಳ್ಳಿ, ಬೊಮ್ಮಲಾಪುರ, ದಾರಿಬೇಗೂರು, ಕೊಡಸೋಗೆ, ಹೆಗ್ಗವಾಡಿ ಹಾಗೂ ಸುತ್ತಮುತ್ತಲ ಪ್ರದೇಶಗಳಲ್ಲಿ ವಿದ್ಯುತ್ ವ್ಯತ್ಯಯವಾಲಿದೆ ಎಂದು ಚಾಮುಂಡೇಶ್ವರಿ ವಿದ್ಯುತ್ ಸರಬರಾಜು ನಿಗಮದ ಕಾರ್ಯನಿರ್ವಾಹಕ ಅಧಿಕಾರಿ ಪ್ರಕಟಣೆಯಲ್ಲಿ ಕೋರಿದ್ದಾರೆ.

ಕ್ರೀಡಾಶಾಲೆ/ನಿಲಯಗಳಿಗೆ ಬಾಲಕ, ಬಾಲಕಿಯರ ಆಯ್ಕೆ ಪ್ರಕ್ರಿಯೆ

ಮೈಸೂರು: ಯುವ ಸಬಲೀಕರಣ ಮತ್ತು ಕ್ರೀಡಾ ಇಲಾಖೆ ವತಿಯಿಂದ ರಾಜ್ಯದಲ್ಲಿ ನಡೆಸುತ್ತಿರುವ ಕ್ರೀಡಾಶಾಲೆ/ನಿಲಯಗಳಿಗೆ 14 ವರ್ಷದೊಳಗಿನ(01/06/2011 ನಂತರ ಜನಿಸಿದವರು) ಮತ್ತು 2025-26 ನೇ ಸಾಲಿಗೆ 8ನೇ ತರಗತಿಗೆ ಹಾಗೂ 18 ವರ್ಷದೊಳಗಿನ (01/06/2007 ರ ನಂತರ ಜನಿಸಿದವರು) ಮತ್ತು 2025-26 ನೇ ಸಾಲಿಗೆ ಪ್ರಥಮ ಪಿ.ಯು.ಸಿ ತರಗತಿಗೆ ಪ್ರವೇಶ ಪಡೆಯಲು ಅರ್ಹತೆ ಪಡೆಯುವ ಕಿರಿಯರ ಮತ್ತು ಹಿರಿಯರ ವಿಭಾಗದ ಬಾಲಕ/ಬಾಲಕಿಯರಿಗೆ ಅಥ್ಲೆಟಿಕ್ಸ್, ಬಾಸ್ಕೆಟ್‌ಬಾಲ್, ಸೈಕ್ಲಿಂಗ್, ಫುಟ್‌ಬಾಲ್, ಜಿಮ್ನಾಸ್ಟಿಕ್ಸ್, ಖೋ-ಖೋ, ಕಬಡ್ಡಿ, ಹಾಕಿ, ಜುಡೋ, ವಾಲಿಬಾಲ್, ಕುಸ್ತಿ, ಅರ್ಚರಿ ಮತ್ತು ಫೆನ್ಸಿಂಗ್ ಈ ಕ್ರೀಡೆಗಳಲ್ಲಿ ಪ್ರಥಮ ಹಂತದ ಆಯ್ಕೆ ಪ್ರಕ್ರಿಯೆಯನ್ನು ನಡೆಸಲಾಗುವುದು. ಮೈಸೂರು ಚಾಮುಂಡಿ ವಿಹಾರ ಕ್ರೀಡಾಂಗಣದಲ್ಲಿ ಫೆಬ್ರವರಿ 13 ಮತ್ತು 14 ರಂದು ಬೆಳಗ್ಗೆ 9 ಗಂಟೆಯಿಂದ ಆಯ್ಕೆ ಪ್ರಕ್ರಿಯೆಯನ್ನು ನಡೆಸಲಾಗುವುದು. ಮೈಸೂರು ಜಿಲ್ಲೆಯ 09 ತಾಲ್ಲೂಕುಗಳಲ್ಲಿ ನಡೆದ ತಾಲ್ಲೂಕುಮಟ್ಟದ ಆಯ್ಕೆ ಪ್ರಕ್ರಿಯೆಯಲ್ಲಿ ಭಾಗವಹಿಸಲು ಸಾಧ್ಯವಾಗದೆ ಇರುವವರು ಸದರಿ ಆಯ್ಕೆ ಪ್ರಕ್ರಯೆಯಲ್ಲಿ ಭಾಗವಹಿಸಬಹುದಾಗಿದ್ದು, ಆಯ್ಕೆ ಪ್ರಕ್ರಿಯೆಯಲ್ಲಿ ಭಾಗವಹಿಸಿ ಆಯ್ಕೆಯಾದ ಪ್ರತಿಭಾನ್ವಿತ ಕ್ರೀಡಾಪಟುಗಳಿಗೆ ನೀಡಲಾಗಿರುವ ಅರ್ಜಿ ನಮೂನೆಯನ್ನು ಭರ್ತಿಮಾಡಿ ಇತ್ತೀಚಿನ ಭಾವಚಿತ್ರವನ್ನು ವೈದ್ಯಕೀಯ ಧೃಡೀಕರಣ ಪತ್ರ ಮತ್ತು ಆಧಾರ್ ಕಾರ್ಡನ್ನು ಲಗತ್ತಿಸಿ ಅರ್ಜಿಯನ್ನು ಸಲ್ಲಿಸಬೇಕು. ಹೆಚ್ಚಿನ ಮಾಹಿಗಾಗಿ ಸಹಾಯಕ ನಿರ್ದೇಶಕರು, ಯುವ ಸಬಲೀಕರಣ ಮತ್ತು ಕ್ರೀಡಾ ಇಲಾಖೆ, ಮೈಸೂರು ಇಲ್ಲಿನ ದೂ.ಸಂ: 0821-2564179, ಶ್ರೀ ರವೀಂದ್ರ ಟಿ.ಬಿ. ವಾಲಿಬಾಲ್ ತರಬೇತುದಾರರು ಇವರ ಮೊ: 8277821212, ಶ್ರೀ ರಾಮಸ್ವಾಮಿ ಕೆ.ಎನ್ ಅಥ್ಲೆಟಿಕ್ಸ್ ತರಬೇತುದಾರರು ಇವರ ಮೊ: 9449300330 ನ್ನು ಸಂಪರ್ಕಿಸಬಹುದು ಎಂದು ಯುವ ಸಬಲೀಕರಣ ಮತ್ತು ಕ್ರೀಡಾ ಇಲಾಖೆಯ ಸಹಾಯಕ ನಿರ್ದೇಶಕರು ಭಾಸ್ಕರ್ ನಾಯಕ್ ಅವರು ಪ್ರಕಟಣೆಯಲ್ಲಿ ತಿಳಿಸಿದ್ದಾರೆ.

ವಿದ್ಯುತ್ ವ್ಯತ್ಯಯ

ಮೈಸೂರು: ಫೆಬ್ರವರಿ 11 ರಂದು ಬೆಳಿಗ್ಗೆ 10 ಗಂಟೆಯಿಂದ ಸಂಜೆ 6 ಗಂಟೆಯವರೆಗೆ 220/66/11 ಕೆ.ವಿ ವಾಜಮಂಗಲ ವಿದ್ಯುತ್ ವಿತರಣಾ ಕೇಂದ್ರದಲ್ಲಿ ಕ.ವಿ.ಪ್ರ.ನಿ.ನಿ. ವತಿಯಿಂದ ತ್ರೈಮಾಸಿಕ ಅವಧಿಯ ನಿರ್ವಹಣಾ ಕಾಮಗಾರಿಯನ್ನು ಹಮ್ಮಿಕೊಳ್ಳಲಾಗಿರುವುದರಿಂದ, ಈ ಕೆಳಕಂಡ ಪ್ರದೇಶಗಲ್ಲಿ ವಿದ್ಯುತ್ ಸರಬರಾಜಿನಲ್ಲಿ ವ್ಯತ್ಯಯಾಗಲಿದೆ. ಮೆಲ್ಲಹಳ್ಳಿ, ಗಳಿಗರಹುಂಡಿ, ಹಾರೋಹಳ್ಳಿ, ಹಳೆಕೆರಿಹುಂಡಿ, ಶಿವಪುರ, ಹಲಗಯ್ಯನಹುಂಡಿ, ಪಿಲ್ಲಹಳ್ಳಿ, ವರಕೂಡು, ಬಡಗಲಹುಂಡಿ, ಮೂಡಲಹುಂಡಿ, ಕೆಂಪೆಗೌಡನಹುಂಡಿ, ವರುಣ, ದಂಡಿಕೆರೆ, ವಾಜಮಂಗಲ, ಮೊಸಂಬಾಯನಹಳ್ಳಿ, ಯಾಂದಳ್ಳಿ, ಸಜ್ಜೆಹುಂಡಿ, ಜಂತಗಳ್ಳಿ, ಮಹದೇಶ್ವರ ಬಡಾವಣೆ, ಇಂಡಸ್ ಬಡಾವಣೆ, ಭೂಗತಗಳ್ಳಿ ಗೇಟ್, ಚಿಕ್ಕಹಳ್ಳಿ, ಚೋರನಹಳ್ಳಿ, ಭೂಗತಗಳ್ಳಿ, ನಾಡನಹಳ್ಳಿ, ಪೋಲೀಸ್ ಬಡಾವಣೆ, ನೇತಾಜಿನಗರ, ಐಪಿಎಸ್ ನಗರ, ಲಾಲ್ ಬಹದ್ದೂರು ಶಾಸ್ತ್ರಿನಗರ, ಎಸ್.ಎಂ.ಪಿ. ಡೆವಲಪ್ಪರ್ಸ್ ಶೋಭ ಡೆವಲಪ್ಪರ್ಸ್, ಯಶಸ್ವಿನಿ ಹಿಲ್ ವ್ಯೂ, ವರಕೂಡು, ಬಡಗಲಹುಂಡಿ, ಮೂಡಲಹುಂಡಿ, ಕೆಂಪೇಗೌಡನಹುಂಡಿ, ಜಂತಗಳ್ಳಿ, ಚಿಕ್ಕಹಳ್ಳಿ, ಚೋರನಹಳ್ಳಿ, ಯಾಂದಳ್ಳಿ, ಜೆ.ಎಸ್.ಎಸ್. ಬಡಾವಣೆ, ವಸಂತನಗರ, ಸುಕದಾಯಿ ಬಡಾವಣೆ, ಶಾಂತವೇರಿ ಗೋಪಾಲಗೌಡ ನಗರ, ಸಪ್ತಮಾತೃಕ ಬಡಾವಣೆ, ಸಹೃದಯ ನಗರ, ಪ್ರಕೃತಿ ಬಡಾವಣೆ, ಎ.ಟಿ.ಎಂ.ಇ ಕಾಲೇಜು, ಹೆಚ್.ಎನ್.ಕೆ ಇಂಡಸ್ಟ್ರೀಸ್, ಮೈಸೆಮ್ ಕಾಲೇಜು ಹಾಗೂ ಸುತ್ತ ಮುತ್ತಲಿನ ಪ್ರದೇಶಗಳಲ್ಲಿ ವಿದ್ಯುತ್ ವ್ಯತ್ಯಯವಾಗಲಿದ್ದು, ಸಾರ್ವಜನಿಕರು ಹಾಗೂ ಕೈಗಾರಿಕೋಧ್ಯಮಿಗಳು ಸಹಕರಿಸಬೇಕೆಂದು ಚಾ.ವಿ.ಸ.ನಿ.ನ. ರಾ ಮೊಹಲ್ಲಾ, ಕಾರ್ಯ ಮತ್ತು ಪಾಲನೆ ವಿಭಾಗ, ಕಾರ್ಯನಿರ್ವಾಹಕ ಇಂಜಿನಿಯರ್(ವಿ) ತಿಳಿಸಿದ್ದಾರೆ.

ವಿದ್ಯುತ್ ವ್ಯತ್ಯಯ

ಮೈಸೂರು: ಫೆಬ್ರವರಿ 11 ರಂದು ಬೆಳಿಗ್ಗೆ 10 ಗಂಟೆಯಿಂದ ಸಂಜೆ 6 ಗಂಟೆಯವರೆಗೆ 66/11 ಕೆ.ವಿ ದೊಡ್ಡಕೆರೆ ಮೈದಾನ ವಿದ್ಯುತ್ ವಿತರಣಾ ಕೇಂದ್ರದಿಂದ ಹೊರಹೊಮ್ಮುವ 11 ಕೆ.ವಿ. ರಮಾವಿಲಸ ಫೀಡರ್‌ನ ವ್ಯಾಪ್ತಿಯಲ್ಲಿ ತುರ್ತು ಕಾಮಗಾರಿಯನ್ನು ಹಮ್ಮಿಕೊಳ್ಳಲಾಗಿದ್ದು, ಈ ಕೆಳಕಂಡ ಪ್ರದೇಶಗಳಲ್ಲಿ ವಿದ್ಯುತ್ ಸರಬರಾಜಿನಲ್ಲಿ ವ್ಯತ್ಯಯಾಗಲಿದೆ. ಸೋನಾರ್ ಸ್ಟ್ರೀಟ್, ಕುರುಬಗೇರಿ, ರಾಮಸ್ವಾಮಿ ವೃತ್ತ ಸುತ್ತ-ಮುತ್ತ, ರಮಾವಿಲಾಸ ರಸ್ತೆ, ಮೂಡಾ ಕಛೇರಿ ಸುತ್ತಾ-ಮುತ್ತ, ದಿವಾನ್ಸ್ ರಸ್ತೆ, ಶಾಂತಲಾ ಟಾಕೀಸ್ ಹಾಗೂ ಸುತ್ತ-ಮುತ್ತಲಿನ ಪ್ರದೇಶಗಳು. ಸುತ್ತ ಮುತ್ತಲಿನ ಪ್ರದೇಶಗಳಲ್ಲಿ ವಿದ್ಯುತ್ ವ್ಯತ್ಯಯಾಗಲಿದ್ದು, ಸಾರ್ವಜನಿಕರು ಹಾಗೂ ಕೈಗಾರಿಕೋಧ್ಯಮಿಗಳು ಸಹಕರಿಸಬೇಕೆಂದು ಚಾ.ವಿ.ಸ.ನಿ.ನ.ರಾ ಮೊಹಲ್ಲಾ, ಕಾರ್ಯ ಮತ್ತು ಪಾಲನೆ ವಿಭಾಗ, ಕಾರ್ಯನಿರ್ವಾಹಕ ಇಂಜಿನಿಯರ್ (ವಿ),ಅವರು ಪ್ರಕಟಣೆಯಲ್ಲಿ ತಿಳಿಸಿದ್ದಾರೆ.

ಪೊಲೀಸ್ ಮತ್ತು ಅಬಕಾರಿ ಇಲಾಖೆಯ ಪಿ.ಸಿ ಮತ್ತು ಪಿಎಸ್‌ಐ ಪರೀಕ್ಷೆಗಳಿಗೆ ಉಚಿತ ತರಬೇತಿ

ಮೈಸೂರು: ಜ್ಞಾನಬುತ್ತಿ ಸಂಸ್ಥೆಯ ವತಿಯಿಂದ ಪೊಲೀಸ್ ಮತ್ತು ಅಬಕಾರಿ ಇಲಾಖೆಯ ಪಿ.ಸಿ ಮತ್ತು ಪಿಎಸ್‌ಐ ಹುದ್ದೆಗಳಿಗಾಗಿ ನಡೆಸುವ ಸ್ಪರ್ಧಾತ್ಮಕ ಪರೀಕ್ಷೆಗಳಿಗೆ ಜ್ಞಾನಬುತ್ತಿ ಸಂಸ್ಥೆ ವತಿಯಿಂದ ಉಚಿತ ತರಬೇತಿಯನ್ನು ನೀಡಲಾಗುವುದು. ಆಸ್ತಕರು ಫೆಬ್ರವರಿ 17 ರ ಸಂಜೆ 5:30 ರಿಂದ 7:30 ರವರೆಗೆ ಮೈಸೂರಿನ ಲಕ್ಷ್ಮೀಪುರಂ ಸರ್ಕಾರಿ ಪ್ರೌಢಶಾಲೆ ಮತ್ತು ಪದವಿಪೂರ್ವ ಕಾಲೇಜಿನ ಆವರಣದಲ್ಲಿರುವ ಜ್ಞಾನಬುತ್ತಿ ಸಂಸ್ಥೆಯಲ್ಲಿ ತಮ್ಮ ಹೆಸರನ್ನು ನೋಂದಾಯಿಸಿಕೊಳ್ಳಬಹುದು. ಹೆಚ್ಚಿನ ಮಾಹಿತಿಗಾಗಿ ಸಂಯೋಜಕರಾದ ಸಿ.ಕೆ ಕಿರಣ್‌ಕೌಶಿಕ್ : 9972830857, ಕೆ.ವೈ ನಾಗೇಂದ್ರ: 8296788251 ನ್ನು ಸಂಪರ್ಕಿಸಬಹುದು ಎಂದು ಕಾರ್ಯದರ್ಶಿ ಹೆಚ್.ಬಾಲಕೃಷ್ಣ (9448117455) ಅವರು ಪ್ರಕಟಣೆಯಲ್ಲಿ ತಿಳಿಸಿದ್ದಾರೆ.

ಕಾರ್ಮಿಕರ ಸೌಲಭ್ಯಗಳ ಅರಿವು ಪ್ರಚಾರಕ್ಕೆ ಚಾಲನೆ

ಚಾಮರಾಜನಗರ: ಕಾರ್ಮಿಕ ಇಲಾಖೆ, ಕರ್ನಾಟಕ ಕಟ್ಟಡ ಮತ್ತು ಇತರೆ ನಿರ್ಮಾಣ ಕಾರ್ಮಿಕ ಮಂಡಳಿ ಹಾಗೂ ಕರ್ನಾಟಕ ರಾಜ್ಯ ಅಸಂಘಟಿತ ಕಾರ್ಮಿಕರ ಸಾಮಾಜಿಕ ಭದ್ರತಾ ಮಂಡಳಿ ವತಿಯಿಂದ ನಗರದ ಜಿಲ್ಲಾ ನ್ಯಾಯಾಲಯ ಆವರಣದಲ್ಲಿಂದು ಕಾರ್ಮಿಕ ಇಲಾಖೆಯ ಯೋಜನೆಗಳ ಕುರಿತ ಪ್ರಚಾರ ವಾಹನಕ್ಕೆ ಪ್ರಧಾನ ಜಿಲ್ಲಾ ಮತ್ತು ಸೆಷನ್ಸ್ ನ್ಯಾಯಾಧೀಶರು ಹಾಗೂ ಜಿಲ್ಲಾ ಕಾನೂನು ಸೇವೆಗಳ ಪ್ರಾಧಿಕಾರದ ಅಧ್ಯಕ್ಷರಾದ ಬಿ.ಎಸ್. ಭಾರತಿ ಅವರು ಚಾಲನೆ ನೀಡಿದರು.

ನಂತರ ಮಾತನಾಡಿದ ಜಿಲ್ಲಾ ನ್ಯಾಯಾಧೀಶರು ಕಾರ್ಮಿಕ ಇಲಾಖೆ ವತಿಯಿಂದ ನೀಡಲಾಗುವ ಸೌಲಭ್ಯಗಳಿಗೆ ನೊಂದಣಿಯಾಗಬೇಕು. ಅಸಂಘಟಿತ ವರ್ಗಗಳಲ್ಲಿ ದುಡಿಯುತ್ತಿರುವ ಕಾರ್ಮಿಕರಿಗೆ ನೀಡಲಾಗುವ ವಿವಿಧ ಸೌಲಭ್ಯಗಳನ್ನು ಪಡೆಯಲು ನಿಗದಿಪಡಿಸಿರುವ ಕಾರ್ಡ್‌ಗಳನ್ನು ಪಡೆಯಬೇಕು. ಇದಕ್ಕಾಗಿ ನಾವು ಸಹ ಸಾಧ್ಯವಿರುವ ಎಲ್ಲಾ ಕಡೆ ಪ್ರಚಾರ ಮಾಡಲಿದ್ದೇವೆ ಎಂದರು.

ಹಿರಿಯ ಸಿವಿಲ್ ನ್ಯಾಯಾಧೀಶರು ಹಾಗೂ ಜಿಲ್ಲಾ ಕಾನೂನು ಸೇವೆಗಳ ಪ್ರಾಧಿಕಾರದ ಸದಸ್ಯ ಕಾರ್ಯದರ್ಶಿಗಳಾದ ಈಶ್ವರ್ ಅವರು ಮಾತನಾಡಿ 23 ಅಸಂಘಟಿತ ವಲಯಗಳ ಕಾರ್ಮಿಕರು ನೊಂದಣಿಯಿಂದ ಪ್ರಯೋಜನ ಪಡೆಯಬಹುದಾಗಿದೆ. ಪಿಂಚಣಿ, ವೈದ್ಯಕೀಯ, ಶೈಕ್ಷಣಿಕ, ಆರೋಗ್ಯ ಸೇರಿದಂತೆ ಇತರೆ ಸೌಲಭ್ಯಗಳನ್ನು ಪಡೆಯಬಹುದು. ಸರ್ಕಾರದ ಯೋಜನೆಗಳನ್ನು ಕಾಮಿಕರು ಸದ್ಬಳಕೆ ಮಾಡಿಕೊಳ್ಳಬೇಕು ಎಂದು ಸಲಹೆ ನೀಡಿದರು.

ಜಿಲ್ಲಾ ಕಾರ್ಮಿಕ ಅಧಿಕಾರಿ ಡಾ. ಎಂ.ಸವಿತಾ ಅವರು ಮಾತನಾಡಿ ಕರ್ನಾಟಕ ರಾಜ್ಯ ಅಸಂಘಟಿತ ಕಾರ್ಮಿಕರ ಸಾಮಾಜಿಕ ಭದ್ರತಾ ಮಂಡಳಿ ವತಿಯಿಂದ ಕಾರ್ಮಿಕರಿಗೆ ಸಾಮಾಜಿಕ ಭದ್ರತೆ ಒದಗಿಸುವ ಉದ್ದೇಶದಿಂದ ಡಾ. ಬಿ.ಆರ್. ಅಂಬೇಡ್ಕರ್ ಕಾರ್ಮಿಕ ಸಹಾಯ ಹಸ್ತ ಯೋಜನೆಯನ್ನು ಅನುಷ್ಠಾನಗೊಳಿಸಲಾಗುತ್ತಿದೆ. ಯೋಜನೆಯಡಿ 23 ಅಸಂಘಟಿತ ವರ್ಗಗಳ ಕಾರ್ಮಿಕರನ್ನು ಉಚಿತವಾಗಿ ನೊಂದಾಯಿಸಿ ಸ್ಮಾರ್ಟ್ ಕಾರ್ಡ್ ನೀಡಲಾಗುತ್ತದೆ ಎಂದರು. ಯೋಜನೆಯಡಿ ಅಪಘಾತ ಪರಿಹಾರ ಸೌಲಭ್ಯ ದೊರೆಯಲಿದೆ. ಅಪಘಾತದಿಂದ ಮರಣ ಹೊಂದಿದ್ದಲ್ಲಿ ನಾಮನಿರ್ದೇಶಿತರಿಗೆ 1 ಲಕ್ಷ ರೂ. ಪರಿಹಾರ ನೀಡಲಾಗುತ್ತದೆ. ಅಪಘಾತದಿಂದ ದುರ್ಬಲತೆ ಹೊಂದಿದ್ದಲ್ಲಿ ಪರಿಹಾರ ನೀಡಲಾಗುತ್ತದೆ. 50 ಸಾವಿರ ರೂ.ವರೆಗೆ ಆಸ್ಪತ್ರೆ ವೆಚ್ಚ ಮರುಪಾವತಿ ಮಾಡಲಾಗುತ್ತದೆ. ಇತರೆ ಕಾರ್ಮಿಕರಿಗೂ ವಿವಿಧ ಸೌಲಭ್ಯಗಳ ಪ್ರಯೋಜನ ಪಡೆಯಬಹುದಾಗಿದೆ. ಈ ಎಲ್ಲ ಮಾಹಿತಿ ಪ್ರಚಾರಕ್ಕಾಗಿ ವಾಹನ ಸಂಚರಿಸಲಿದೆ ಎಂದು ಜಿಲ್ಲಾ ಕಾರ್ಮಿಕ ಅಧಿಕಾರಿ ಡಾ. ಎಂ. ಸವಿತಾ ಅವರು ತಿಳಿಸಿದರು.

ವಿಧಾನ ಪರಿಷತ್‌ನ ಶಾಸಕರಾದ ಡಾ. ಡಿ ತಿಮ್ಮಯ್ಯ ಕಿವಿಮಾತು

ಮೂಢನಂಬಿಕೆ ಬಿಟ್ಟು ಶ್ರಮಕ್ಕೆ ಆದ್ಯತೆ ನೀಡಿ

ಮೈಸೂರು: ಸಂಪ್ರದಾಯಗಳ ಮೂಢನಂಬಿಕೆಗಳಿಗೆ ಒಳಗಾಗದೆ ಶ್ರಮ, ಶ್ರದ್ಧೆಹಾಗೂ ಶಕ್ತಿಗೆ ಹೆಚ್ಚು ಗಮನ ನೀಡಿ, ಅಂಧಕಾರಕ್ಕೆ ಒಳಗಾಗದೆ ಮೂಢನಂಬಿಕೆಯಿಂದ ಹೊರಬಂದು ಶ್ರದ್ಧೆ, ಶಕ್ತಿಯಿಂದ ಕೆಲಸ ಮಾಡಿ ಪ್ರತಿಯೊಬ್ಬರು ಮುಂದೆ ಬರಬೇಕು ಎಂದು ವಿಧಾನ ಪರಿಷತ್‌ನ ಶಾಸಕರಾದ ಡಾ. ಡಿ ತಿಮ್ಮಯ್ಯ ಅವರು ಹೇಳಿದರು.

ಜಿಲ್ಲಾಡಳಿತ ಹಾಗೂ ಕನ್ನಡ ಮತ್ತು ಸಂಸ್ಕೃತಿ ಇಲಾಖೆಯ ವತಿಯಿಂದ ಕರ್ನಾಟಕ ಕಲಾಮಂದಿರ ಆವರಣದ ಕಿರುರಂಗಮಂದಿರ ಹಮ್ಮಿಕೊಂಡಿದ್ದ, ಕಾಯಕ ಶರಣರ ಜಯಂತಿಯನ್ನು ಉದ್ಘಾಟಿಸಿ ಮಾತನಾಡಿದರು.

ಸರ್ಕಾರ ಇಂತಹ ಕಾರ್ಯಕ್ರಮವನ್ನು ನಡೆಸುತ್ತಾ ಬರುತ್ತಿರುವುದು ಒಂದು ಒಳ್ಳೆಯ ಕೆಲಸವಾಗಿದೆ. ಸಂವಿಧಾನದ ಕಳಕಳಿಯನ್ನು 900 ವರ್ಷಗಳಿಂದ ಹಿಂದೆ ಬಸವೇಶ್ವರರು ದಿವ್ಯ ಸಾನಿಧ್ಯದ ಅಲ್ಲಮ್ಮ ಪ್ರಭು ಅವರ ಅಧ್ಯಕ್ಷತೆಯಲ್ಲಿ ಅನುಭವ ಮಂಟಪದಲ್ಲಿ ಈ ಎಲ್ಲಾ ಶರಣರು ನಮಗೆ ತಿಳಿಸಿದ್ದಾರೆ ಎಂದು ಹೇಳಿದರು.

ನಮ್ಮ ಸಂವಿಧಾನದಲ್ಲಿ ಸಮಾನತೆ, ಸೌಹಾರ್ದತೆ, ಭಾತೃತ್ವವನ್ನು ಪ್ರಜೆಗಳಿಂದ ಪ್ರಜೆಗಳಿಗಾಗಿ ಎಂಬ ಪ್ರಜಾ ಸರ್ಕಾರವನ್ನು ಡಾ. ಬಿ. ಆರ್ ಅಂಬೇಡ್ಕರ್ ಅವರು ನಮಗೆ ಕೊಡುಗೆಯಾಗಿ ನೀಡಿದ್ದಾರೆ. ಅದೇ ರೀತಿ ವಚನಕಾರರು ನಮಗೆ ಕೊಟ್ಟಿರುವ ವಾಚನ, ಸಾಹಿತ್ಯಗಳಂತಹ ಕೊಡುಗೆ ಅಪಾರವಾಗಿವೆ ಎಂದು ತಿಳಿಸಿದರು.

ಅಂದಿನ ಕಾಲದ ಮಹಾರಾಜರು, ರಾಜರಿಗೆ, ಹಾಗೂ ಸೈನಿಕರಿಗೆ ಚರ್ಮದ ಒಲಿಕೆಯ ಸೇವೆಯನ್ನು ಸಮಗಾರ ಹರಳಯ್ಯ ನವರು ನೀಡಿದ್ದಾರೆ. ಮಾದರ ಚನ್ನಯ್ಯ, ಮಾದರ ಧೂಳಯ್ಯ, ಡೋಹರ ಕಕ್ಕಯ್ಯ, ಉರಿಲಿಂಗ ಪೆದ್ದಿ, ಇವರೆಲ್ಲರೂ ಸಹ ತಮ್ಮ ತಮ್ಮ ಕಾಯಕದಲ್ಲಿ ಹೆಸರು ಮಾಡಿಕೊಂಡು ಬಂದಿದ್ದಾರೆ. ನೂಲಿಗ ಚನ್ನಯ್ಯನವರು ಬಟ್ಟೆಯನ್ನು ಹೊಲೆಯುವಂತಹ ಕಾಯಕವನ್ನು, ಅಂಬಿಗರ ಚೌಡಯ್ಯ ದೋಣಿಯನ್ನು ಸಾಗಿಸುವುದರ ಮೂಲಕ ಅಂಬಿಗ ವೃತ್ತಿಯನ್ನು ಮಾಡಿದ್ದಾರೆ. ಇದೇ ರೀತಿ 101 ಶರಣರು ತಮ್ಮ ತಮ್ಮ ಕಾಯಕವನ್ನು ಮಾಡಿಕೊಂಡು ಬಂದಿದ್ದಾರೆ. ಕಾಯಕ ವೃತ್ತಿಯನ್ನು ಮಾಡುತ್ತಿದ್ದ ಎಲ್ಲಾ ಶರಣರು ಅನುಭವ ಮಂಟಪದಲ್ಲಿ ಸೇರಿ ಅವರ ಸಮಸ್ಸೆಗಳನ್ನು , ಸಮಾಜದ ಸಮಸ್ಯೆಗಳನ್ನು ಬಸವೇಶ್ವರರ ದಿವ್ಯಶ್ರಯದಲ್ಲಿ ಅಲ್ಲಮ್ಮ ಪ್ರಭು ಅವರ ಅಧ್ಯಕ್ಷತೆಯಲ್ಲಿ ಚರ್ಚೆ ಮಾಡುತ್ತಿದ್ದರು ಕಾಯಕ್ಕಾಗಿ ಯಾರು ಕಷ್ಟ ಪಟ್ಟು ದುಡಿಯುತ್ತ ಇದ್ದರೂ ಅಂತಹ ಕಾಯಕ ಸಮಾಜವನೆಲ್ಲ ಒಂದು ಕಡೆ ಸೇರಿಸುತ್ತ ಇದದ್ದು ಅನುಭವ ಮಂಟಪ ಎಂದರು.

ಸಮಗಾರ ಹರಳಯ್ಯ ಅವರು ಆಗಿನ ಕಾಲದಲ್ಲಿಯೇ ತಮ್ಮ ಮಗನಿಗೆ ಬ್ರಾಹ್ಮಣ ಹುಡುಗಿಯ ಜೊತೆ ಮದುವೆ ಮಾಡಿಸುವುದರ ಮೂಲಕ ಜಾತಿ ಭೇದವನ್ನು ತೊರೆದು ದೊಡ್ಡ ಸಾಧನೆಯನ್ನೇ ಮಾಡಿದ್ದಾರೆ ಎಂದು ಹೇಳಿದರು.

ನಾವು ಪ್ರತಿ ದಿನ ಪ್ರತಿ ಕ್ಷಣ ಜೀವಿಸುತ್ತಾ ಬದುಕುತ್ತಾ ಇರುವುದಕ್ಕೆ ನಮ್ಮ ಸಂವಿಧಾನವೇ ಕಾರಣ. ನಾವು ನಮ್ಮ ಸಂವಿಧಾನವನ್ನು ಉಳಿಸಿ ಬೆಳೆಸುತ್ತಾ ಸಾಗಬೇಕು. ಜೊತೆಗೆ ಬಸವೇಶ್ವರರು ಸಮಾಜವನ್ನು ಒಗ್ಗಟ್ಟು ಮಾಡುವಂತಹ ಕೆಲಸವನ್ನು ಮಾಡಿದ್ದಾರೆ ಅದೇ ರೀತಿ ನಾವು ನಮ್ಮ ಸಮಾಜವನ್ನು ಒಗ್ಗಟ್ಟಾಗಿ ತೆಗೆದುಕೊಂಡು ಹೋಗಬೇಕು. ಸರ್ವ ಜನಾಂಗದ ಶಾಂತಿಯ ತೋಟವಾಗಿ ಮಾಡಬೇಕು. ಸಂವಿಧಾನವನ್ನು ಉಳಿಸಿ ಸಮಾಜವನ್ನು ಬೆಳೆಸಬೇಕು ಎಂದು ಹೇಳಿದರು.

ಅಪರ ಜಿಲ್ಲಾಧಿಕಾರಿಗಳಾದ ಡಾ.ಪಿ.ಶಿವರಾಜು ಅವರು ಮಾತನಾಡಿ ಕೆಲವರು ಜಯಂತಿಯಗಳನ್ನು ಅವರ ಹುಟ್ಟುಹಬ್ಬವಾಗಿ ಆಚರಣೆ ಮಾಡುತ್ತೇವೆ. ಆದರೆ ಕಾಯಕ ಶರಣ ಜಯಂತಿಯನ್ನು ಒಂದು ತತ್ವದ ಆಧಾರದ ಮೇಲೆ ಆಚರಿಸುತ್ತಿದ್ದೇವೆ. ಇಡೀ ಜಗತ್ತಿಗೆ ಯಾವುದಾದರೂ ಬೆಳಕಿನ ರೂಪದಲ್ಲಿ ಮಾರ್ಗದರ್ಶನವನ್ನು ನೀಡುತ್ತದೆ ಎಂದರೆ ಅದೇ ಕಾಯಕತ್ವ ತತ್ವ ಎಂದು ಹೇಳಿದರು.

ಬಸವಣ್ಣ ನವರ ಹೇಳಿದ ಕಾಯಕವೇ ಕೈಲಾಸ ಎಂಬ ಮಾತು ಇಂದಿಗೂ ಸಹ ಮುಂದೆಯೂ ಸಹ ಪ್ರಸುತ್ತವಾಗಿ ಇರುತ್ತದೆ. ಸಾರ್ವಕಾಲಿಕ ಸತ್ಯವನ್ನು ಆಧಾರವಾಗಿ ಇಟ್ಟುಕೊಂಡು ಅದರಂತೆ ಜಯಂತಿಯನ್ನು ಆಚರಣೆ ಮಾಡಿದರೆ ಸಮಾನತೆಯನ್ನು ನೋಡಬಹುದು ಎಂದು ಹೇಳಿದರು. ಮಾದರ ಚನ್ನಯ್ಯ, ಮಾದರ ಧೂಳಯ್ಯ, ಡೋಹರ ಕಕ್ಕಯ್ಯ, ಸಮಗಾರ ಹರಳಯ್ಯ ಉರಿಲಿಂಗಪೆದ್ದಿ ಇವರು ನಾವೆಲ್ಲರೂ ಒಂದೇ ಎಂಬುದನ್ನು ತೋರಿಸಿಕೊಟ್ಟಿದ್ದಾರೆ. ನಾವು ಒಂದೇ ಜಾತಿಗೆ ಸೀಮಿತವಾಗಬಾರದು ಜಾತಿ ಎಂಬ ಸಂಕುಚಿತ ಮನೋಭಾವದಿಂದ , ಸಂಕೋಲೆಗಳಿಂದ ಹೊರಬರಬೇಕು. ಯಾರು ಜಾತಿಯನ್ನು ನಂಬಬೇಡಿ ಜ್ಯೋತಿಯನ್ನು ನಂಬಿ ಜ್ಯೋತಿ ಎಂಬುದಕ್ಕೆ ಜಾತಿ ಇಲ್ಲ ಅದು ನಮಗೆ ಬೆಳಕನ್ನು ನೀಡುತ್ತದೆ. ಸಂವಿಧಾನವನ್ನು ನಂಬಿ ನಮಗೆ ಮಾರ್ಗದರ್ಶನವನ್ನು ನೀಡುತ್ತದೆ ಎಂದು ಹೇಳಿದರು.

ಈ ಜಗತ್ತಿನಲ್ಲಿ ನಾವೆಲ್ಲರೂ ಒಂದೇ ಎಂಬ ತತ್ವಕ್ಕೆ ತಲೆಯನ್ನು ಬಾಗಬೇಕು. ಕಾಯಕ ಎಂಬುದು ಕಡಿದು ತಿನ್ನುವುದಕ್ಕೆ ಸೀಮಿತವಾಗುತ್ತಿರುವುದನ್ನು ನಾವು ನೋಡುತ್ತಿದ್ದೇವೆ. ಅದರಿಂದ ಹೊರ ಬಂದು ದುಡಿದು ತಿಂದಾಗ ನಾವು ಮನುಷ್ಯರಾಗಿ ಹುಟ್ಟಿದಕ್ಕೂ ಸಾರ್ಥಕವಾಗುತ್ತದೆ ಎಂದರು.

ನಾವೆಲ್ಲರೂ ಜಾತಿ ಜಾತಿ ಎಂದು ಹೇಳದೆ ಹತ್ತಿಯ ನೂಲಿನ ಹಾಗೆ ಇರಬೇಕು. ಅದರಂತೆ ಬೆಸೆಯುತ್ತಾ ಹೋಗಬೇಕು. ಹಾಗೆ ಬೆಸೆದಾಗ ಮಾತ್ರ ನಾವೆಲ್ಲರೂ ಒಂದೇ ಎಂಬ ಭಾವನೆ ಬರುತ್ತದೆ. ಆಗ ಮಾತ್ರ ನಾವು ನಮ್ಮ ದೇಶದ ಅಭಿವೃದ್ಧಿಯನ್ನು ಮಾಡುವುದಕ್ಕೆ ಕಾರಣ ಕರ್ತರಾಗುತ್ತೇವೆ ಎಂದು ಹೇಳಿದರು.

ಮಾಜಿ ಮಹಾ ಪೌರರಾದ ಪುರುಷೋತ್ತಮ್ ಅವರು ಮಾತನಾಡಿ ಇತಿಹಾಸದ ಚರಿತ್ರೆಯನ್ನು ಪುನರ್ ನಿರ್ಮಾಣ ಮಾಡಬೇಕು ಎಂಬ ನಿಟ್ಟಿನಲ್ಲಿ ಈ ರೀತಿಯ ಕಾರ್ಯಕ್ರಮವನ್ನು ನಡೆಸುತ್ತಾ ಬರುತ್ತಿದ್ದೇವೆ. ಇಂತಹ ಐದು ಜನ ಮಹನೀಯರ ಬರೀ ಕರ್ನಾಟಕಕ್ಕೆ ಮಾತ್ರ ಸೀಮಿತವಾಗದೆ ಇಡೀ ದೇಶಕ್ಕೆ ಒಂದು ಹೊಸ ಮಾದರಿಯನ್ನು ಕೊಟ್ಟಿದ್ದಾರೆ ಎಂದು ಹೇಳಿದರು.

ಈ ದೇಶದ ಇತಿಹಾಸವನ್ನು ಬದಲಾವಣೆ ಮಾಡಿರುವುದು ಜಾತಿಯ ಸಂಕೋಲೆಯನ್ನು ತೊಡೆದು ಹಾಕಿರುವುದು ಇವರ ಕಾಯಕದ ಮೂಲಕ' ಕಾಯಕ ಎಂಬುದು ಈ ದೇಶದಲ್ಲಿ ಹುಟ್ಟಿರುವುದು ಇವರಿಂದ ಮಾತ್ರ ಎಂದರು.ಉರಿಲಿಂಗ ಪೆದ್ದಿ ಮಹಾಸಂಸ್ಥಾನ ಮಠದ ಪೀಠಾಧ್ಯಕ್ಷರಾದ ಪೂಜ್ಯ ಶ್ರೀ ಜ್ಞಾನಪ್ರಕಾಶ ಸ್ವಾಮೀಜಿ ಅವರು ಮಾತನಾಡಿ ಜಯಂತಿಗಳನ್ನು ಸಾಮರಸ್ಯ ಮತ್ತು ಸಮಾನತೆ ಎಂಬ ಉದ್ದೇಶದಿಂದ ನಾವು ಈ ಜಯಂತಿಯನ್ನು ನಡೆಸುತ್ತಾ ಬರುತ್ತಿದ್ದೇವೆ. ಜಯಂತಿಗಳು ಜಾತಿಗಳಾಗಿ ಮಾರ್ಪಟ್ಟರೆ ದೇಶಕ್ಕೆ ನಾಡಿಗೆ ಅಪಾಯವಾಗುತ್ತದೆ. ಯಾವುದೇ ಜಯಂತಿಗಳು ಜಾತಿಯ ಜಯಂತಿಗಳಾಗಬಾರದು ಎಂದು ಹೇಳಿದರು.

ಸಮಾಜಕ್ಕೆ ಶರಣರ ಕೊಡುಗೆ ಅಪಾರ

ಮಂಡ್ಯ: 12 ನೇ ಶತಮಾನದಲ್ಲಿ ವಚನ ಸಾಹಿತ್ಯದಲ್ಲಿಸಾಮಾಜಿಕವಾದ ಮತ 'ತ್ತಧಾರ್ಮಿಕವಾದಒಂದುದೊಡ್ಡಕ್ರಾಂತಿಯನ್ನುಉಂಟು ಮಾಡುವಲ್ಲಿ ಶರಣರ ಪಾತ್ರದೊಡ್ಡದುಎಂದುಜಿಲ್ಲಾಧಿಕಾರಿಡಾ.ಕುಮಾರ್‌ಅವರು ತಿಳಿಸಿದರು.

ಅವರುಇಂದು ಜಿಲ್ಲಾಧಿಕಾರಿಗಳ ಕಚೇರಿಯಲ್ಲಿ ಜಿಲ್ಲಾಡಳಿತ, ಜಿಲ್ಲಾ ಪಂಚಾಯಿತ್ , ಮಂಡ್ಯ ಹಾಗೂ ಕನ್ನಡ ಮತ್ತು ಸಂಸ್ಕೃತಿ ಇಲಾಖೆ ವತಿಯಿಂದ ಏರ್ಪಡಿಸಿದ್ದ ಕಾಯಕರ ಶರಣರಜಯಂತಿಕಾರ್ಯಕ್ರಮವನ್ನು ಉದ್ಘಾಟಿಸಿ ಮಾತನಾಡಿದರು. ಅಕ್ಷರವನ್ನು ತಿಳಿಯದಂತಹ ಜನರಿಗೆಅವರದೇ ಭಾಷೆಯಲ್ಲಿಸಾಹಿತ್ಯವನ್ನುಸರಳವಾಗಿ ಅವರಿಗೆ ತಿಳಿಸುವ ಮೂಲಕ ಒಂದು ಹೊಸ ಭಾಷೆಯಕ್ರಾಂತಿಯನ್ನುಉಂಟುಮಾಡಿದಂತಹ ಅನೇಕ ಶರಣರಿದ್ದಾರೆ. ಅಂದು ಅನೇಕ ಶರಣರು ಅನೇಕ ವಿಚಾರಗಳ ಕುರಿತುಜನರಿಗೆ ತಿಳಿಸುವಂತಹ ಕಾರ್ಯವನ್ನು ಮಾಡಿದ್ದಾರೆ , ಶರಣರ ವಚನಗಳನ್ನು ನಮ್ಮಜೀವನದಲ್ಲಿ ಅಳವಡಿಸಿಕೊಳ್ಳಬೇಕು ಹಾಗೂ ಶರಣುರುಗಳು ಸಮಾಜಕ್ಕೆ ನೀಡಿರುವ ಕೊಡುಗೆಗಳನ್ನು ಇಂದಿನ ಮಕ್ಕಳಿಗೆ ತಿಳಿಸಿದಲ್ಲಿ ಮಾತ್ರಆದರ್ಶಜೀವನ ನಡೆಸಲು ಸಾಧ್ಯವೆಂದರು. ಜಿಲ್ಲಾ ಪಂಚಾಯತ್ ಮುಖ್ಯಕಾರ್ಯ ನಿರ್ವಾಹಾಧಿಕಾರಿ ನಂದಿನಿ ರವರು ಮಾತನಾಡಿಕಾಯಕ ಶರಣರನ್ನು ನಾವು ನೆನೆಸಿಕೊಳ್ಳುತ್ತಿರುವುದು ಅವರು ಮಾಡಿರುವ ಕೆಲಸಗಳಿಂದ, ಕಾಯಕವನ್ನು ನಾವು ಎಷ್ಟು ಪ್ರಾಮಾಣಿಕವಾಗಿ ಮಾಡುತ್ತೇವೆಎಂಬುದು ಮುಖ್ಯವಾಗುತ್ತದೆ ಹಾಗೂ ನಾವು ಮಾಡುವ ಒಳ್ಳೆ ಕಾಯಕ ನಮಗೆ ಗೌರವತಂದುಕೊಡುತ್ತದೆ, ನಮಗೆ ಸಿಕ್ಕಂತಹ ಕಾಯಕವನ್ನು ಪ್ರಾಮಾಣಿಕವಾಗಿ ಮಾಡಬೇಕುಎಂದರು. ನಿವೃತಕನ್ನಡ ಪ್ರಾಧ್ಯಾಪಕರಾದ ಮಹದೇವರವರುಕಾಯಕ ಶರಣರುಗಳಾದ ಮಾದಾರಚನ್ನಯ್ಯ, ಮಾದಾರ ಧೂಳಯ್ಯ, ಡೋಹರ್‌ಕಕ್ಕಯ್ಯ, ಉರಿಲಿಂಗ ಪೆದ್ದಿ, ಸಮಗಾರ ಹರಳಯ್ಯ ಇವರುಗಳ ಕುರಿತುಉಪನ್ಯಾಸ ನೀಡಿದರು. ವಿವಿಧ ಸಮುದಾಯದ ಮುಖಂಡರುಗಳು, ಜಿಲ್ಲಾಧಿಕಾರಿಗಳ ಕಚೇರಿ ಸಹಾಯರಾದಡಾ.ರೋಹಿಣಿಕನ್ನಡ ಮತ್ತು ಸಂಸ್ಕೃತಿಇಲಾಖೆಯ ಸಹಾಯಕ ನಿರ್ದೇಶಕರಾದ ನಂದೀಶ್ ಇದ್ದರು.

ರಾಮನಗರ, ಚನ್ನಪಟ್ಟಣ ತಾಲ್ಲೂಕು ರಾಷ್ಟ್ರೀಯ ಹಬ್ಬಗಳ ಆಚರಣೆ ಸಮಿತಿ ವತಿಯಿಂದ ಚನ್ನಪಟ್ಟಣ ತಾಲ್ಲೂಕು ಕಚೇರಿಯಲ್ಲಿ ಶ್ರೀ ಕಾಯಕ ಶರಣರ ಜಯಂತಿ ಆಚರಿಸಲಾಯಿತು. ಈ ಸಂದರ್ಭದಲ್ಲಿ ತಾಲ್ಲೂಕು ಮಟ್ಟದ ಅಧಿಕಾರಿಗಳು ಹಾಗೂ ಸಮುದಾಯದ ಮುಖಂಡರು, ತಾಲ್ಲೂಕು ಕಚೇರಿ ಸಿಬ್ಬಂದಿಗಳು ಹಾಜರಿದ್ದರು.

ವೈಯಕ್ತಿಕ ವಿಚಾರಕ್ಕೆ ತೇಜೋವಧೆ ಮಾಡುವುದು ಸಲ್ಲ

ಮೈಸೂರು: ಮೈಸೂರಿನ ಅಶೋಕ ಸರ್ಕಲ್(ಬಲ್ಲಾಳ್ ಸರ್ಕಲ್) ನಲ್ಲಿರುವ ಜುಡಿಯೋ ಕಾಂಪ್ಲೆಕ್ಸ್ ನಲ್ಲಿ ಕರ್ನಾಟಕ ರಾಜ್ಯ ಮಡಿವಾಳ ಸಂಘದ ಗೌರವಾಧ್ಯಕ್ಷರು ಎ.ಎಸ್ ರವಿಕುಮಾರ್ ರವರು ಸುದ್ದಿಗೋಷ್ಠಿಯನ್ನು ನಡೆಸಲಾಯಿತು.

ಸುದ್ದಿಗೋಷ್ಠಿ ಉದ್ದೇಶಿಸಿ ಮಾತನಾಡಿದ ಕರ್ನಾಟಕ ರಾಜ್ಯ ಮಡಿವಾಳ ಸಂಘ ದ ಗೌರವಾಧ್ಯಕ್ಷರು ಎ.ಎಸ್ ರವಿಕುಮಾರ್ ರವರು ಮೇಲ್ಕಂಡ ವಿಷಯಕ್ಕೆ ಸಂಬಂಧಿಸಿದಂತೆ, ಕರ್ನಾಟಕ ರಾಜ್ಯ ಮಡಿವಾಳ ಸಂಘದ ರಾಜ್ಯಾಧ್ಯಕ್ಷರಾದ ಶ್ರೀ ನಂಜಪ್ಪ ಮತ್ತು ಮಹಿಳಾ ನಿರ್ದೇಶಕರಾದ ಶ್ರೀಮತಿ ಭವ್ಯ ಮತ್ತು ಶ್ರೀಮತಿ ಪದ್ಮಾವತಿ ರವರು ದಿನಾಂಕ 27-01-2025 ರಂದು ಗೌರವಾಧ್ಯಕ್ಷರು ಎ.ಎಸ್. ರವಿಕುಮಾರ್ ಆದ ನನ್ನ ವೈಯಕ್ತಿಕ ವಿಚಾರಗಳನ್ನು ಸುದ್ದಿಗೋಷ್ಠಿಯಲ್ಲಿ ಆರೋಪಗಳನ್ನು ಮಾಡಿದ್ದು, ಸಮಾಜದಲ್ಲಿ ನನ್ನ ಮರ್ಯಾದೆಯನ್ನು ಕಳೆದು ತೇಜೋವಧೆಯನ್ನು ಮಾಡಿರುತ್ತಾರೆ. ಇದಕ್ಕೆ ಸದರಿ ಆರೋಪಗಳಿಗೆ ಉತ್ತರ ನೀಡುವ ಕುರಿತು ಭಾನುವಾರ ಸುದ್ದಿಗೋಷ್ಠಿ ನಡೆಸಿ ಮಾತನಾಡಿದ ರವಿಕುಮಾರ್ ಕರ್ನಾಟಕ ರಾಜ್ಯ ಮಡಿವಾಳ ಸಂಘದ ಗೌರವಾಧ್ಯಕ್ಷರಾಗಿ ಕೆಲಸ ಮಾಡುತ್ತಿದ್ದು ಸತತ 5 ವರ್ಷಗಳ ಕಾಲ ನಾನು ರಾಜ್ಯ ಸಂಘದಲ್ಲಿ ಕೆಲಸ ಮಾಡುತ್ತಿದ್ದಾಗ ಈ ಕಳೆದ ಒಂದು ವರ್ಷದಿಂದ ನನಗೆ ರಾಜ್ಯ ಸಂಘದಿಂದ ಆಹ್ವಾನ ಪತ್ರಿಕೆ, ಕಾರ್ಯಕಾರಣಿ ಸಭೆ ಮತ್ತು ಇಸಿ ಮೆಟ್ಟುಗಳಿಗೆ ನನಗೆ ಕಾರ್ಯಕ್ರಮಕ್ಕೆ ಆಹ್ವಾನಿಸುತ್ತಿರಲಿಲ್ಲ ಅದರ ಕಾರಣ ಸಹಕಾರ ಸಂಘದ ನಿರ್ದೇಶಕರು ಬೆಂಗಳೂರು ಮಲ್ಲೇಶ್ವರಂ ಅವರಿಗೆ ಮನವಿ ಸಲ್ಲಿಸಿರುತ್ತೇನೆ ಇತರ ಕಾರ್ಯಕ್ರಮಗಳಿಗೆ ಯಾವುದಕ್ಕೂ ಆಹ್ವಾನ ನೀಡುತ್ತಿಲ್ಲ ಹಾಗಾಗಿ ಇದರ ಬಗ್ಗೆ ಸೂಕ್ತ ಕ್ರಮ ತೆಗೆದುಕೊಳ್ಳಬೇಕೆಂದು. ತಗೊಂಡಾಗ ಅವರು ಈಗ ನಮ್ಮ ರಾಜ್ಯ ಸಂಘಕ್ಕೆ ನೋಟಿಸ್ ಅನ್ನು ಕೊಟ್ಟಿದ್ದಾರೆ ನೀವು ಯಾತಕ್ಕೋಸ್ಕರ ಒಂದು ವರ್ಷದಿಂದ ಇದನ್ನು ಗಮನಕ್ಕೆ ತರದೆ ಸಭೆಯನ್ನು ಮಾಡುತ್ತಿದ್ದೀರಾ ಕೇಳಿದಾಗ ಅದಕ್ಕೆ ಉತ್ತರ ಬಂದಿಲ್ಲ ಹಾಗಾಗಿ ಸಹಕಾರ ಸಂಘದಲ್ಲಿ ಮೀಟಿಂಗ್ ಮಾಡಿದರು ಯತಕ್ಕೋಸ್ಕರ ನನಗೆ ಕರೆಯುತ್ತಿಲ್ಲ ಇದರ ಬಗ್ಗೆ ವಿವರಣೆಯನ್ನು ಕೇಳಿ ಮಾಧ್ಯಮದ ಮುಂದೆ ಮಾತನಾಡಿದರು ಸಂಘದಲ್ಲಿ ನಡೆಯುತ್ತಿರುವ ಚಟುವಟಿಕೆಗಳ ಬಗ್ಗೆ ವೈಯಕ್ತಿಕ ವಿಚಾರಗಳ ಕಾರಣವನ್ನು ನೀಡಿ ನಂಜಪ್ಪನವರು ಗೌರವಾಧ್ಯಕ್ಷರಾದ ರವಿಕುಮಾರ್ ರವರಿಗೆ ಸಂಘದಿಂದ ತೆಗೆದು ಹಾಕುತ್ತಿದ್ದೇವೆ. ಗುಲ್ಬರ್ಗ ಬಳ್ಳಾರಿಯಲ್ಲಿ ಪ್ರಸ್ತಾವ ಮಾಡಿದರು. ವಿವರಣೆಯನ್ನು ಕೊಡಿ ಅಂದಾಗ ಆ ವಿಚಾರವಾಗಿ ಮಾತನಾಡಿದೆ ಸಂಘದಲ್ಲಿ ನಡೆದ ಚಟುವಟಿಕೆಗಳ ಬಗ್ಗೆ ಪ್ರಸ್ತಾವ ಮಾಡಿದ್ದರು. ಸುರಕ್ಷತೆ ಬಗ್ಗೆ, ಸಂಘದ ಬಗ್ಗೆ, ಯಾವುದಕ್ಕೋಸ್ಕರ ತೆಗೆದು ಹಾಕಿರಬಹುದು ವಿಚಾರ ಕೇಳಿದಾಗ ನಿರ್ದೇಶಕರು ಹೇಳಿದರು ಹಣಕಾಸಿನ ಬಗ್ಗೆ ನಿಮಗೆ ತೆಗೆದು ಹಾಕಿದ್ದಾರೆ ಎಂದು ಹೇಳಿದರು. ಹಾಗಾಗಿ ಆ ಪ್ರಸ್ತಾಪ ಮಾಡಿ ಹೇಳಿದೆ ಅದಕ್ಕೋಸ್ಕರ ಇವರು ಇದರ ಸಂಬಂಧಕ್ಕೆ 27-01-25ರಲ್ಲಿ ಒಂದು ಮಾಧ್ಯಮ ಪ್ರಕಟಣೆ ಮತ್ತೆ ಸಂಘದಲ್ಲಿ ಕರೆದು ಇಲ್ಲಿ ನನ್ನ ಬಗ್ಗೆ ನಾ ಕೇಳಿದ್ದು ಪ್ರಶ್ನೆ ಯಾತಕ್ಕೋಸ್ಕರ ನಮ್ಮನ್ನ ಕರೆಯುತ್ತಿಲ್ಲ ಅಂತ ಕೇಳುತ್ತಾರೆ ಅದನ್ನ ಕೇಳಿದರೆ ಇವರು ನಮ್ಮ ವೈಯಕ್ತಿಕ ವಿಚಾರಗಳನ್ನು ಇಟ್ಟುಕೊಂಡು ಸಂಸಾರ ವಿಚಾರಗಳನ್ನು ಇಟ್ಟುಕೊಂಡು ಯಾತಕ್ಕೋಸ್ಕರ ಅಂತ ಹೇಳಿ ವಿಷಯವನ್ನೇ ಬಿಟ್ಟು ಬೇರೆ ವಿಷಯಗಳನ್ನು ಮಾತನಾಡಿ ತೇಜೋವಧೆ ಮಾಡಿ ಮಾಧ್ಯಮದಲ್ಲಿ ಬಿತ್ತರಿಸಿದ್ದಾರೆ. ಹಾಗಾಗಿ ನಾನು ಅದರ ವಿಚಾರವಾಗಿ ನಾನು ಮೈಸೂರು ಜಿಲ್ಲಾ ತಾಲೂಕು ಜಿಲ್ಲಾ ಸಂಘ ನಗರ ಎಲ್ಲರನ್ನು ಮಹಿಳಾ ಸಂಘದವರನ್ನು ಕರೆದು ಇದರ ಬಗ್ಗೆ ಕೂಲಂಕುಶವಾಗಿ ಚರ್ಚೆ ಮಾಡಿ ಇದರ ಆರೋಪಕ್ಕೆ ನಾವು ಉತ್ತರ ಕೊಡಬೇಕು ಇಲ್ಲ ಎಂದರೆ ಈ ಆರೋಪ ಹಾಗೆ ಉಳಿಯುತ್ತೆ ಯಾತಕ್ಕೋಸ್ಕರ ಹೀಗೆ ಮಾಡಿದ್ದೀರಾ ಎಂದು ವಿಚಾರವಾಗಿ ಸಭೆ ನಡೆಸಲಾಯಿತು. ಸುದ್ದಿಗೋಷ್ಠಿಯಲ್ಲಿ ತಿಳಿಸಿದರು.

ನಂತರ ಮಾತನಾಡಿದ ಮೈಸೂರು ಜಿಲ್ಲಾ ಮಡಿವಾಳ ಸಂಘದ ಉಪಾಧ್ಯಕ್ಷರಾದ ಬಿಜಿ ಕೇಶವ್ ರವರು ರಾಜ್ಯಾಧ್ಯಕ್ಷರಾದ ನಂಜಪ್ಪನವರು ಮೈಸೂರಿನಲ್ಲಿ 2017ರಲ್ಲಿ ನಡೆದ ಮಡಿವಾಳ ಸಮಾವೇಶದಲ್ಲಿ ಲೆಕ್ಕಪತ್ರಗಳನ್ನು ಕೊಡದೆ ಇರುವುದು ಹಾಗೂ ಅಲ್ಲಿನ ಅವ್ಯವಹಾರಗಳನ್ನು ನಡೆಯುತ್ತಿರುವುದು ಎಷ್ಟು ದುಡ್ಡನ್ನು ನುಂಗಿದ್ದಾರೆ ಎಂದು ಮುಂದಿನ ದಿನಗಳಲ್ಲಿ ಪತ್ರಿಕಾಗೋಷ್ಠಿಯನ್ನು ನಡೆಸಿ ತಿಳಿಸುತ್ತೇನೆ ಎಂದರು.

ಈ ಸಂದರ್ಭದಲ್ಲಿ ಮೈಸೂರು ಜಿಲ್ಲಾ ಮಡಿವಾಳ ಸಂಘದ ಉಪಾಧ್ಯಕ್ಷರಾದ ಬಿ.ಜಿ ಕೇಶವ್, ಕರ್ನಾಟಕ ರಾಜ್ಯ ಮಡಿವಾಳ ಸಂಘದ ಗೌರವಾಧ್ಯಕ್ಷರು ಎ.ಎಸ್ ರವಿಕುಮಾರ್ ಹಾಗೂ ಶ್ರೀನಿವಾಸ್(ಫೈನಾನ್ಸ್), ಮಹೇಶ್, ಬೃಂದಾವನ್, ಶ್ರೀರಾಮ್, ಸಿದ್ದಪ್ಪಾಜಿ, ರಘು, ಕುಮಾರ್. ಚೌಡಯ್ಯ ಇನ್ನು ಮುಂತಾದವರು ಸಭೆಯಲ್ಲಿ ಭಾಗವಹಿಸಿದ್ದರು.

ನಾಳೆ ಕೆಆರ್‌ಎಸ್ ಸರ್ಕಾರಿ ಪ್ರೌಢಶಾಲೆಗೆ ನೂತನ ಕಟ್ಟಡ, ವಸತಿ ಗೃಹ ಪ್ರಾರಂಭೋತ್ಸವ

ರಾಮನಗರ: ಕೆ.ಆರ್.ಎಸ್. ಎಜುಕೇಷನ್ ಅಂಡ್ ರೂರಲ್ ಡೆವಲಪ್‌ಮೆಂಟ್ ಟ್ರಸ್ಟ್ (ಯು.ಎಸ್.ಎ) ವತಿಯಿಂದ ಸುಗ್ಗನಹಳ್ಳಿ ಕೆ.ಆರ್.ಎಸ್ ಸರ್ಕಾರಿ ಪ್ರೌಢಶಾಲೆಗೆ ನೂತನ ಕಟ್ಟಡ ಹಾಗೂ ಕೆ.ಆರ್.ಎಸ್. ಪ್ರಾಥಮಿಕ ಆರೋಗ್ಯ ಕೇಂದ್ರದ ನೂತನ ವಸತಿ ಗೃಹ ಪ್ರಾರಂಭೋತ್ಸವ ಮತ್ತು ಜಾಣಗೆರೆ ವೆಂಕಟರಾಮಯ್ಯನವರ ವಿರಚಿತ ಕರುಣಾಳು ಕೃತಿ ಲೋಕಾರ್ಪಣೆಯನ್ನು ಫೆ. 12ರ ಬುಧವಾರ ಬೆಳಿಗ್ಗೆ 11 ಗಂಟೆಗೆ ಮಾಗಡಿ ತಾಲ್ಲೂಕಿನ ಸುಗ್ಗನಹಳ್ಳಿ ಶಾಲಾ ಆವರಣದಲ್ಲಿ ಆಯೋಜಿಸಲಾಗಿದೆ.

ಆರೋಗ್ಯ ಮತ್ತು ಕುಟುಂಬ ಕಲ್ಯಾಣ ಇಲಾಖೆ ಸಚಿವರಾದ ದಿನೇಶ್ ಗುಂಡೂರಾವ್ ಅವರು ವಸತಿ ಗೃಹಗಳ ಉದ್ಘಾಟನೆ ಮಾಡುವರು. ಪ್ರಾಥಮಿಕ ಹಾಗೂ ಪ್ರೌಢ ಶಾಲಾ ಶಿಕ್ಷಣ ಇಲಾಖೆ ಸಚಿವರಾದ ಮಧು ಬಂಗಾರಪ್ಪ ಅವರು ಪ್ರೌಢಶಾಲಾ ನೂತನ ಕಟ್ಟಡ ಉದ್ಘಾಟನೆ ಮಾಡುವರು. ಸಾರಿಗೆ ಮತ್ತು ಮುಜರಾಯಿ ಇಲಾಖೆ ಸಚಿವರಾದ ರಾಮಲಿಂಗಾರೆಡ್ಡಿ ಅವರು ಕಂಪ್ಯೂಟರ್ ಕೊಠಡಿ ಉದ್ಘಾಟಿಸುವರು. ಕರ್ನಾಟಕ ರಾಜ್ಯ ಗ್ಯಾರಂಟಿ ಯೋಜನೆಗಳ ಅನುಷ್ಠಾನ ಪ್ರಾಧಿಕಾರದ ಅಧ್ಯಕ್ಷರಾದ ಹೆಚ್.ಎಂ. ರೇವಣ್ಣ ಅವರು ಕೃತಿ ಲೋಕಾರ್ಪಣೆ ಮಾಡುವರು. ಮಾಗಡಿ ವಿಧಾನಸಭಾ ಕ್ಷೇತ್ರದ ಶಾಸಕರಾದ ಎಚ್.ಸಿ. ಬಾಲಕೃಷ್ಣ ಅವರು ಅಧ್ಯಕ್ಷತೆ ವಹಿಸುವರು.

ಡಾ. ಪುರುಷೋತ್ತಮ ಬಿಳಿಮಲೆ ಮೈಸೂರು ಪ್ರವಾಸ

ಮೈಸೂರು: ಕನ್ನಡ ಅಭಿವೃದ್ಧಿ ಪ್ರಾಧಿಕಾರದ ಅಧ್ಯಕ್ಷರಾದ ಡಾ. ಪುರುಷೋತ್ತಮ ಬಿಳಿಮಲೆ ಅವರು ಫೆಬ್ರವರಿ 15 ರಂದು ಮೈಸೂರು ಜಿಲ್ಲಾ ಪ್ರವಾಸವನ್ನು ಕೈಗೊಂಡಿದ್ದಾರೆ.

ಫೆಬ್ರವರಿ 15 ರಂದು ಬೆಳಗ್ಗೆ 10 ಗಂಟೆಗೆ ಸರ್ಕಾರಿ ಅತಿಥಿ ಗೃಹ ಮೈಸೂರು ಇಲ್ಲಿ ಜಿಲ್ಲಾ ಕನ್ನಡ ಪರ ಸಂಘಟನೆ ಹಾಗೂ ಹೋರಾಟಗಾರರೊಂದಿಗೆ ಸಭೆ ನಡೆಸುವರು.

ಬೆಳಗ್ಗೆ 11 ಗಂಟೆಗೆ ಮೈಸೂರು ಜಿಲ್ಲೆಯ ಜಿಲ್ಲಾಧಿಕಾರಿಗಳ ಕಛೇರಿಯಲ್ಲಿ ಕನ್ನಡ ಅನುಷ್ಠಾನದ ಪ್ರಗತಿ ಪರಿಶೀಲನಾ ಸಭೆಯಲ್ಲಿ ಭಾಗವಹಿಸು.ವರು. ಮಧ್ಯಾಹ್ನ 1 ಗಂಟೆಗೆ ಜಿಲ್ಲಾಧಿಕಾರಿಗಳ ಕಛೇರಿಯಲ್ಲಿ ಪತ್ರಿಕಾ ಗೋಷ್ಠಿಯನ್ನು ಹಮ್ಮಿಕೊಂಡಿದ್ದಾರೆ. ಮಧ್ಯಾಹ್ನ 3 ಗಂಟೆಗೆ ಮೈಸೂರು ವಿಶ್ವವಿದ್ಯಾನಿಲಯದ ಕಾರ್ಯಸೌಧ, ಕ್ರಾಫರ್ಡ್ ಭವನದಲ್ಲಿ ಕನ್ನಡ ಅನುಷ್ಠಾನ ಪ್ರಗತಿ ಪರಿಶೀಲನಾ ಸಭೆಯನ್ನು ನಡೆಸಲಿದ್ದಾರೆ.

ಸಂಜೆ ಟಿಪ್ಸ್

ನವ್‌ನೀತ್ ಎಐ ಪರಿಚಯ

ಶಿಕ್ಷಣ ಕ್ಷೇತ್ರದಲ್ಲಿ ಮುಂದಾಳು ಸಂಸ್ಥೆಯಾದ ನವ್ನೀತ್ ಎಜುಕೇಶನ್ ಲಿಮಿಟೆಡ್, ಶಿಕ್ಷಕರಿಗೆ ಜ್ಞಾನ ಮತ್ತು ಸಂಪನ್ಮೂಲಗಳಿಗೆ ಸುಲಭ ಪ್ರವೇಶಾವಕಾಶ ಒದಗಿಸಿ ಬಲಪಡಿಸುವುದಕ್ಕಾಗಿಯೇ ವಿನ್ಯಾಸಗೊಂಡಿರುವ ವಿನೂತನ ವೇದಿಕೆ ನವ್ನೀತ್ ಎಐದ ಪರಿಚಯವನ್ನು ಘೋಷಿಸಲು ಉತ್ಸುಕಗೊಂಡಿದೆ. ನವ್ನೀತ್ನ ವಿಶಾಲ ಶೈಕ್ಷಣಿಕ ಸಾಮಗ್ರಿಗಳ ಶ್ರೇಣಿಯನ್ನು ವರ್ಧಿಸಲಿರುವ ನವ್ನೀತ್ ಎಐ ಸಾಧನಗಳು, ಪರಸ್ಪರ ಸಂವಾದದ, ಬಳಕೆದಾರ ಸ್ನೇಹಿ ವೇದಿಕೆಯನ್ನು ಒದಗಿಸುವ ಮೂಲಕ ಶಿಕ್ಷಕರು ಹೆಚ್ಚು ಪರಿಣಾಮಕಾರಿಯಾಗಿ ಪಾಠಗಳನ್ನು ತಿಳಿಸಿಕೊಡುವುದಕ್ಕಾಗಿ ರಸಪ್ರಶ್ನೆಗಳು, ಹೋಂವರ್ಕ್, ಪಿಪಿಟಿಗಳು, ಫ್ಲಾಶ್ಕಾರ್ಡ್ಗಳು, ಸಾರಾಂಶಗಳು ಹಾಗೂ ಇನ್ನೂ ಅನೇಕ ವಿಷಯಗಳನ್ನು ಸೃಷ್ಟಿಸಲು ನೆರವಾಗಲಿವೆ. ಹಲವಾರು ದಶಕಗಳಿಂದಲೂ ಭಾರತದಾದ್ಯಂತದ ಶಿಕ್ಷಕರು ಹಾಗೂ ವಿದ್ಯಾರ್ಥಿಗಳು, ನವ್ನೀತ್ ಡೈಜೆಸ್ಟ್, ಸಮಗ್ರ ವರ್ಕ್ಬುಕ್ಸ್, ನವ್ನೀತ್ 21 ಮೋಸ್ಟ್ ಲೈಕ್ಲಿ ಕ್ವೆಶನ್ ಸೆಟ್ಸ್, ಪೂರ್ವಪ್ರಾಥಮಿಕ ಮತ್ತು ಹಲವಾರು ಮಕ್ಕಳ ಪುಸ್ತಕಗಳೂ ಒಳಗೊಂಡಂತೆ, ನವ್ನೀತ್ನ ಸುಪ್ರಸಿದ್ಧ ಶೈಕ್ಷಣಿಕ ಸಂಪನ್ಮೂಲಗಳನ್ನು ಅವಲಂಬಿಸಿದ್ದಾರೆ. 50,000+ ಗಿಂತ ಹೆಚ್ಚಿನ ನವ್ನೀತ್ ಸಂಪನ್ಮೂಲಗಳ ಮೇಲೆ ಆಧಾರಿತವಾಗಿರುವ ನವ್ನೀತ್ ಎಐ, ತರಗತಿಗಳನ್ನು ಹೆಚ್ಚು ತಲ್ಲೀನ ಮತ್ತು ಪರಿಣಾಮಕಾರಿಯಾಗಿರುವಂತ್ ಮಾಡುವುದಕ್ಕಾಗಿ ಪರಸ್ಪರ ಸಂವಾದದ ಔಟ್ಪುಟ್ ಒದಗಿಸುತ್ತದೆ. ನವ್ನೀತ್ ಎಐದೊಂದಿಗೆ ಕಲಿಕಾ ಸಂಪನ್ಮೂಲಗಳನ್ನು ಇಂದಿನ ಶಿಕ್ಷಕರ ಅಗತ್ಯಗಳಿಗೆ ತಕ್ಕಂತೆ ಹೆಚ್ಚು ಸುಲಭ ಹಾಗೂ ಅಳವಡಿಕೆಯುಕ್ತವನ್ನಾಗಿ ಮಾಡುವುದು ನಮ್ಮ ಗುರಿಯಾಗಿದೆ.'' ಎಂದು ಹೇಳಿದ ನವ್ನೀತ್ ಎಜುಕೇಶನ್ ಲಿಮಿಟೆಡ್ನ ಬ್ರ್ಯಾಂಡಿಂಗ್ ಮಾರ್ಕೆಟಿಂಗ್ ಮತ್ತು ಸೇಲ್ಸ್ ವಿಭಾಗದ ನಿರ್ದೇಶಕ ದೇವೀಶ್ ಗಾಲಾ, ಡಿಜಿಟಲ್ ತಂತ್ರಜ್ಞಾನವನ್ನು ವಿಶ್ವಸನೀಯ ಕಂಟೆಂಟ್ನೊಂದಿಗೆ ಸಂಯೋಜಿಸುವ ಮೂಲಕ ನಾವು ಎಳೆಯ ಮನಸ್ಸುಗಳಿಗೆ ಪ್ರೇರಣೆ ಒದಗಿಸಬೇಕೆನ್ನುವ ಶಿಕ್ಷಕ ಧ್ಯೇಯೋದ್ದೇಶಕ್ಕೆ ಬೆಂಬಲ ಒದಗಿಸುತ್ತಿದ್ದೇವೆ ಎಂದು ಹೇಳಿದರು.

ನಿಮಗಿದು ಗೊತ್ತೇ?

ಎಂ. ವೆಂಕಟೇಶ್ ಶೇಷಾದ್ರಿ

36. ಕರ್ನಾಟಕ ರಾಜ್ಯದ ಪ್ರಪ್ರಥಮ ಉಪಮುಖ್ಯಮಂತ್ರಿಯಾರು ?

ಹುರಳಿ ಕಾಳು ಚಟ್ನಿ

ಪಾಕ ಶಾಲೆ

ಬೇಕಿರುವ ಸಾಮಗ್ರಿ

1/2 ಕಪ್ ಹುರುಳಿ ಕಾಳು 1 ಕಪ್ ಈರುಳ್ಳಿ 2 ಲವಂಗ ಬೆಳ್ಳುಳ್ಳಿ ಕರಿಬೇವಿನ ಎಲೆಗಳು 4 ಒಣ ಕೆಂಪು ಮೆಣಸಿನಕಾಯಿ 2 ಚಮಚ ಜೀರಿಗೆ 1/2 ಚಮಚ ಕೊತ್ತಂಬರಿ ಬೀಜ 1/2 ಚಮಚ ಬೆಲ್ಲ 2 ಚಮಚ ತಾಜಾ ತೆಂಗಿನಕಾಯಿ 1 ಚಮಚ ಹುಣಸೆ ನೀರು 2 ಟೀಸ್ಪೂನ್ ಎಣ್ಣೆ ಇಂಗು ಉಪ್ಪು , ರುಚಿಗೆ ಒಗ್ಗರಣೆಗೆ- ಸಾಸಿವೆ, ಉದ್ದಿನ ಬೇಳೆ

ಮಾಡುವ ವಿಧಾನ

ಕಡಾಯಿಯಲ್ಲಿ ಸ್ವಲ್ಪ ಎಣ್ಣೆ ಹಾಕಿ ಬಿಸಿ ಮಾಡಿ, ಅದಕ್ಕೆ ಜೀರಿಗೆ, ಕರಿಬೇವಿನ ಎಲೆ, ಒಣ ಮೆಣಸಿನಕಾಯಿ ಮತ್ತು ಕೊತ್ತಂಬರಿ ಬೀಜಗಳನ್ನು ಸೇರಿಸಿ, ಕೈಯಾಡಿಸಿ. ನಂತರ, ಅದಕ್ಕೆ ಈರುಳ್ಳಿ ಮತ್ತು ಬೆಳ್ಳುಳ್ಳಿಯನ್ನು ಸೇರಿಸಿ, ಚೆನ್ನಾಗಿ ಹುರಿಯಿರಿ. ಅದು ಮುಗಿದ ನಂತರ ಅದಕ್ಕೆ ಹುರುಳಿ ಕಾಳು ಸೇರಿಸಿ, ಅದು ಉಬ್ಬುವವರೆಗೆ ಫ್ರೈ ಮಾಡಿ. ಒಮ್ಮೆ ಮಾಡಿದ ನಂತರ ಸ್ಟವ್ ಆಫ್ ಮಾಡಿ ಮತ್ತು ತಣ್ಣಗಾಗಲು ಬಿಡಿ. ನಂತರ ಮಿಕ್ಸಿ ಜಾರ್ ಗೆ ಈ ಹುರಿದ ಮಿಶ್ರಣ ಹಾಕಿ ಅದಕ್ಕೆ ಬೆಲ್ಲ, ತೆಂಗಿನಕಾಯಿ ಮತ್ತು ಹುಣಸೆಹಣ್ಣು ಸೇರಿಸಿ, ನಯವಾದ ಪೇಸ್ಟ್ ಮಾಡಿ. ಒಂದು ತಟ್ಟೆಗೆ ಹಾಕಿಕೊಳ್ಳಿ. ಬಾಣಲೆಗೆ ಎಣ್ಣೆಯನ್ನು ಹಾಕಿ ಬಿಸಿ ಮಾಡಿ, ಅದಕ್ಕೆ ಸಾಸಿವೆ, ಉದ್ದಿನಬೇಳೆ ಹಾಕಿ, ಗೋಲ್ಡನ್ ಬ್ರೌನ್ ಆಗುವವರೆಗೆ ಹುರಿಯಿರಿ. ನಂತರ ಕರಿಬೇವಿನ ಎಲೆಗಳು, ಒಣ ಕೆಂಪು ಮೆಣಸಿನಕಾಯಿ ಮತ್ತು ಇಂಗು ಸೇರಿಸಿ. ಕರಿಬೇವಿನ ಎಲೆಗಳು ಗರಿಗರಿಯಾಗುವವರೆಗೆ ಕೆಲವು ಸೆಕೆಂಡುಗಳ ಕಾಲ ಫ್ರೈ ಮಾಡಿ. ಸ್ಟವ್ ಆಫ್ ಮಾಡಿ. ಇದನ್ನು ಹುರಳಿ ಕಾಳು ಚಟ್ನಿಯ ಮೇಲೆ ನಿಧಾನವಾಗಿ ಸೇರಿಸಿ ಬಡಿಸಿ.

ನಟಿ ರಮ್ಯಾ ಕೃಷ್ಣ ಹೊಸ ಗಾಸಿಪ್ ವೈರಲ್

ಚಿತ್ರರಂಗದಲ್ಲಿ ಸಿಲ್ವರ್ ಜುಬ್ಲಿ ಮುಗಿಸಿರುವ ನಟಿ ರಮ್ಯಾ ಕೃಷ್ಣ ಕುರಿತ ಸುದ್ದಿಯೊಂದು ಇದೀಗ ವೈರಲ್ ಆಗಿದೆ. ಬಹುಭಾಷಾ ಚಿತ್ರಗಳಲ್ಲಿ ಮಿಂಚಿದ್ದ ನಟಿ ಹಲವು ಹಿಟ್ ಸಿನಿಮಾಗಳಲ್ಲಿ ನಟಿಸಿದ್ದಾರೆ.. 'ಬಾಹುಬಲಿ' ಚಿತ್ರದ ಮೂಲಕ ಸೆಕೆಂಡ್ ಇನ್ನಿಂಗ್ಸ್ ಆರಂಭಿಸಿದ ನಟಿಯ ಕಾಲಿವುಡ್ ನಿರ್ದೇಶಕ ಕೆ.ಎಸ್. ರವಿಕುಮಾರ್ ಜೊತೆಗಿನ ಅಫೇರ್ ವಿವಾದ ಆ ಸಮಯದಲ್ಲಿ ಅವರ ವೈಯಕ್ತಿಕ ಜೀವನದಲ್ಲಿ ಹಾಟ್ ಟಾಪಿಕ್ ಆಗಿತ್ತು.

ರಮ್ಯಕೃಷ್ಣನ್ ಮತ್ತು ಕೆ ಎಸ್ ರವಿಕುಮಾರ್ ಅನೇಕ ಚಿತ್ರಗಳಲ್ಲಿ ಒಟ್ಟಿಗೆ ಕೆಲಸ ಮಾಡಿದ್ದಾರೆ. 1999 ರಲ್ಲಿ, ನಟಿ 'ಪಡೆಯಪ್ಪ' ಮತ್ತು 'ಪಾಟಲಿ' ಚಿತ್ರಗಳಲ್ಲಿ ಇದೇ ನಿರ್ದೇಶಕರೊಂದಿಗೆ ಕೆಲಸ ಮಾಡಿ.. ಸಾಕಷ್ಟು ಮನ್ನಣೆ ಗಳಿಸಿದರು.. 2002ರಲ್ಲಿ ರವಿಕುಮಾರ್ ಅವರ ಪಂಚತಂತ್ರ ಚಿತ್ರದಲ್ಲಿ ರಮ್ಯಾ ವಿಭಿನ್ನ ಪಾತ್ರದಲ್ಲಿ ನಟಿಸಿದ್ದರು. ಈ ಚಿತ್ರದ ಶೂಟಿಂಗ್ ವೇಳೆ ಇಬ್ಬರೂ ಆತ್ಮೀಯರಾದರು ಎನ್ನಲಾಗಿದೆ..

ಇಬ್ಬರೂ ಸಂಬಂಧದಲ್ಲಿದ್ದರು.. ಡೇಟಿಂಗ್ ಕೂಡಾ ಮಾಡಿದ್ದರು.. ಆದರೆ ನಿರ್ದೇಶಕ ರವಿಕುಮಾರ್ ಅವರು ರಮ್ಯಾ ಕೃಷ್ಣ ಅವರನ್ನು ಭೇಟಿಯಾಗುವ ಮೊದಲೇ ಮದುವೆಯಾಗಿದ್ದರು. ಆ ದಿನಗಳಲ್ಲಿ ನಿರ್ದೇಶಕರಿಂದ ನಟಿ ಗರ್ಭಿಣಿಯಾದ ಸುದ್ದಿ ದೊಡ್ಡ ಸಂಚಲನವಾಗಿತ್ತು..

ರಮ್ಯಾ ಜೊತೆ ಪತಿಗೆ ಇರುವ ಸಂಬಂಧ ತಿಳಿದ ರವಿಕುಮಾರ್ ಪತ್ನಿ ಕೂಡ ನಟಿಗೆ ಬೆದರಿಕೆ ಹಾಕಿದ್ದರಂತೆ.. ಈ ಸಂಬಂಧ ಪ್ರೇಮ ಪ್ರಕರಣವಾಗಿದ್ದರೆ ಸುದ್ದಿಯಾಗುತ್ತಿರಲಿಲ್ಲ. ಆದರೆ ರಮ್ಯಾ ಗರ್ಭಿಣಿಯಾಗಿದ್ದರಿಂದ ಸಂಚಲನವೇ ಸೃಷ್ಟಿಯಾಗಿದ್ದು..

ಎಲ್ಲವೂ ತಲೆಕೆಳಗಾಗಿ, ಸಂಬಂಧ ಹಳಸುತ್ತಿದ್ದಂತೆ ರವಿಕುಮಾರ್ ಪ್ರಾಯೋಗಿಕ ನಿರ್ಧಾರ ಕೈಗೊಂಡಿದ್ದು ಕೆಲ ಪತ್ರಿಕೆಗಳ ಮೂಲಕ ಹೊರಬಿದ್ದಿದೆ. ಆಗ ರಮ್ಯಕೃಷ್ಣ ಗರ್ಭಪಾತಕ್ಕೆ 75 ಲಕ್ಷಕ್ಕೆ ಬೇಡಿಕೆ ಇಟ್ಟಿದ್ದರಂತೆ ಏಕೆಂದರೆ ಇಬ್ಬರಿಗೂ ಮಗು ಬೇಡವಾಗಿತ್ತು.. ಎಂದು ಮಾಧ್ಯಮ ವರದಿಗಳು ಹೇಳುತ್ತವೆ. ಇದರ ನಂತರ ನಟಿ ಗರ್ಭಪಾತ ಮಾಡಲು ನಿರ್ಧರಿಸಿದ್ದರಂತೆ..

ಮಾಧ್ಯಮದವರು ರಮ್ಯಕೃಷ್ಣ ಮತ್ತು ರವಿಕುಮಾರ್ ನಡುವಿನ ಸಂಬಂಧ, ಗರ್ಭಧಾರಣೆ ಮತ್ತು ಗರ್ಭಪಾತದ ಬಗ್ಗೆ ಕೇಳಿದಾಗ, ಇಬ್ಬರೂ ಸುದ್ದಿಯನ್ನು ನಿರಾಕರಿಸಿದರು. ಇದರ ನಂತರ ರಮ್ಯಾ 2003 ರಲ್ಲಿ ತೆಲುಗು ಚಲನಚಿತ್ರ ನಿರ್ದೇಶಕ ಕೃಷ್ಣ ವಂಶಿ ಅವರನ್ನು ವಿವಾಹವಾದರು. ಮದುವೆಯಾದ ಕೆಲವೇ ದಿನಗಳಲ್ಲಿ ರಮ್ಯಾ ಕೃಷ್ಣ ಮಗುವಿಗೆ ಜನ್ಮ ನೀಡಿದ್ದು.. ಅವರಿಗೆ ಋತ್ವಿಕ್ ಕೃಷ್ಣ ಎಂದು ಹೆಸರಿಟ್ಟಿದ್ದಾರೆ.. ಈಗ ನಟಿ ತನ್ನ ಮಗನೊಂದಿಗೆ ಸಂತೋಷವಾಗಿದ್ದಾರ

ಸೊಂಟ ನೋವಿಗೆ ಕಾರಣಗಳು

ಹೆಲ್ತ್ ಟಿಪ್ಸ್

ಗುಂಡಿಗಳಿರುವ ರಸ್ತೆಯಲ್ಲಿ ವಾಹನ ಚಲಾಯಿಸಿಕೊಂಡು ಹೋದಾಗ ಸೊಂಟದ ಭಾಗಕ್ಕೆ ಪೆಟ್ಟು ಬೀಳುತ್ತದೆ. ಇದರಿಂದ ಸೊಂಟ ನೋವು ಕಾಡುತ್ತದೆ. ಇನ್ನು ವಿಟಮಿನ್ ಮತ್ತು ಕ್ಯಾಲ್ಸಿಯಂ ಕೊರತೆಯಾದಾಗಲೂ ಸೊಂಟ ನೋವು ಕಾಡುತ್ತದೆ. ಹೆಚ್ಚು ಭಾರ ಹೊತ್ತಾಗ ಸೊಂಟ ಉಳುಕುವುದರಿಂದ ಸೊಂಟ ನೋವು ಬರಬಹುದು. ಇಡೀ ದಿನ ಕುಳಿತುಕೊಂಡು ಇರುವುದರಿಂದ ಮತ್ತು ದೇಹದಲ್ಲಿ ಅತಿಯಾದ ತೂಕವಿದ್ದರೆ ಮಲಗುವ ಭಂಗಿ ಸರಿಯಾಗಿ ಇಲ್ಲದಿದ್ದರೂ ಸೊಂಟ ನೋವು ಕಾಣಿಸಿಕೊಳ್ಳುತ್ತದೆ.

ಸೊಂಟ ಹಿಡಿದುಕೊಂಡ ಅನುಭವ, ನಡೆಯಲು ಕಷ್ಟವಾಗುವುದು, ಸೊಂಟದಿಂದ ಕಾಲಿನ ಕೆಳಭಾಗದವರೆಗೂ ವಿಪರೀತ ನೋವು ಕಾಡುತ್ತದೆ.ಸೊಂಟ ನೋವನ್ನು ನಿವಾರಣೆ ಮಾಡಲು ಅತ್ಯುತ್ತಮ ವಿಧಾನ ಎಂದರೆ ಅದು ವ್ಯಾಯಾಮದ ಅಭ್ಯಾಸ. ಕಾಲು ಮತ್ತು ಸೊಂಟಕ್ಕೆ ವ್ಯಾಯಾಮ ಸಿಗುವಂತಹ ಆಸನಗಳನ್ನು, ದೈಹಿಕ ಚಟುವಟಿಕೆಗಳನ್ನು ಮಾಡುವುದರಿಂದ ಸೊಂಟ ನೋವನ್ನು ನಿವಾರಣೆ ಮಾಡಬಹುದಾಗಿದೆ.

ಅದಕ್ಕಾಗಿ ನೀವು ನೇರವಾಗಿ ಮಲಗಿ ಕಾಲುಗಳನ್ನು ನೇರವಾಗಿ ಮೇಲಕ್ಕೆ ಎತ್ತುವ ಅಭ್ಯಾಸ ಮಾಡಬಹುದು. ಇದರಿಂದ ಸೊಂಟದ ಸ್ನಾಯುಗಳು ಬಲಗೊಳ್ಳುತ್ತವೆ.

ಆಯುರ್ವೇದದಲ್ಲಿ ದೇಹದ ಭಾಗಗಳನ್ನು ಸಡಿಲಗೊಳಿಸಲು, ನೋವನ್ನು ನಿವಾರಣೆ ಮಾಡಲು ಇರುವ ವಿಧಾನ ಎಂದರೆ ಅದು ಅಭ್ಯಂಗ ಅಥವಾ ಅಭ್ಯಂಜನ.

ಸೊಂಟ ನೋವಿರುವಾಗ ಎಳ್ಳೆಣ್ಣೆ ಅಥವಾ ಕೊಬ್ಬರಿ ಎಣ್ಣೆಯನ್ನು ಉಗುರು ಬೆಚ್ಚಗೆ ಮಾಡಿ ಸೊಂಟಕ್ಕೆ ಹಚ್ಚಿ ಮಸಾಜ್ ಮಾಡಿ ನಂತರ ಬಿಸಿ ನೀರಿನಿಂದ ಶಾಖ ನೀಡಿದರೆ ಕೆಳಬೆನ್ನಿನ ನೋವನ್ನು ನಿವಾರಣೆ ಮಾಡಬಹುದಾಗಿದೆ.

ಸೊಂಟ ನೋವಿನ ನಿವಾರಣೆಗೆ ಆಹಾರ ಸೇವನೆಯೂ ಅಷ್ಟೇ ಮುಖ್ಯವಾಗಿರುತ್ತದೆ. ಸೊಂಟದ ಭಾಗದ ಸ್ನಾಯು ಮತ್ತು ಮೂಳೆಗಳನ್ನು ಬಲಪಡಿಸಲು ಕ್ಯಾಲ್ಸಿಯಂಯುಕ್ತ ಆಹಾರಗಳನ್ನು ಹೆಚ್ಚು ಸೇವನೆ ಮಾಡಬೇಕು. ಹಾಲು, ಮೊಟ್ಟೆ, ಬಾದಾಮಿ, ಗೋಡಂಬಿ, ಬೆಲ್ಲದಂತಹ ಆಹಾರಗಳನ್ನು ಹೆಚ್ಚು ಸೇವನೆ ಮಾಡುವುದರಿಂದ ಸೊಂಟ ನೋವನ್ನು ನಿಯಂತ್ರಣದಲ್ಲಿ ಇಟ್ಟುಕೊಳ್ಳಬಹುದು.

ಹಾಯ್-ಕಲ್ಪಾ ಗ್ರೂಪ್ ಆಫ್ ಸ್ಕೂಲ್ಸ್ ಗೆ ಖ್ಯಾತ ಕ್ರಿಕೆಟಿಗ ಯಜುವೇಂದ್ರ ಚಾಹಲ್ ಬ್ರ್ಯಾಂಡ್ ಅಂಬಾಸಿಡರ್

ಪ್ರಾಯೋಗಿಕ ಕಲಿಕೆ ಮತ್ತು ಸಮಗ್ರ ಶಿಕ್ಷಣದಲ್ಲಿ ಮುಂಚೂಣಿಯಲ್ಲಿರುವ ಹಾಯ್- ಕಲ್ಪಾ ಗ್ರೂಪ್ ಆಫ್ ಸ್ಕೂಲ್ಸ್ ಗೆ ಭಾರತದ ಖ್ಯಾತ ಕ್ರಿಕೆಟಿಗ ಯಜುವೇಂದ್ರ ಚಾಹಲ್ ಪಾಲುದಾರ ಮತ್ತು ಬ್ರ್ಯಾಂಡ್ ಅಂಬಾಸಿಡರ್ ಆಗಿ ನೇಮಕಗೊಂಡಿದ್ದಾರೆ. ಈ ಸಹಭಾಗಿತ್ವವು ಶೈಕ್ಷಣಿಕ, ಶಿಸ್ತು ಮತ್ತು ಸರ್ವತೋಮುಖ ಅಭಿವೃದ್ಧಿಯಲ್ಲಿ ಶ್ರೇಷ್ಠತೆಗಾಗಿ ಹಾಯ್-ಕಲ್ಪಾದ ಬದ್ಧತೆಯನ್ನು ಇನ್ನಷ್ಟು ಬಲವರ್ಧನೆಗೊಳಿಸುತ್ತದೆ.

ಈ ಪಾಲುದಾರಿಕೆ ಮೂಲಕ ಕ್ರೀಡಾಪಟುವಾಗಿ ಚಾಹಲ್ ಅವರ ಸ್ಫೂರ್ತಿದಾಯಕ ಪ್ರಯಾಣವು ವಿದ್ಯಾರ್ಥಿಗಳಲ್ಲಿ ಕಠಿಣ ಪರಿಶ್ರಮ, ಸಮರ್ಪಣೆ ಮತ್ತು ಕ್ರೀಡಾ ಮನೋಭಾವದ ಮೌಲ್ಯಗಳನ್ನು ಹೊಂದಲು ಸಹಕಾರಿಯಾಗಲಿದೆ ಎಂದು ಹಾಯ್-ಕಲ್ಪಾ ತಿಳಿಸಿದೆ. ಜಾಗತಿಕ ಕ್ರಿಕೆಟ್ ಲೋಕದ ಐಕಾನ್ ಮತ್ತು ಯುವ ಸಮುದಾಯಕ್ಕೆ ರೋಲ್ ಮಾಡೆಲ್ ಆಗಿ, ಶಾಲೆಯೊಂದಿಗೆ ಚಾಹಲ್ ಅವರ ಪಾಲುದಾರಿಕೆಯು ಕ್ರೀಡೆ-ಸಂಯೋಜಿತ ಕಲಿಕೆ, ನಾಯಕತ್ವ ಮತ್ತು ಪಾತ್ರ-ನಿರ್ಮಾಣದಲ್ಲಿ ಪ್ರಮುಖ ಪಾತ್ರ ವಹಿಸಲಿದೆ.

ಚಾಹಲ್ ಅವರು ವಿಶೇಷ ಸಭೆ ಮತ್ತು ಸನ್ಮಾನ ಕಾರ್ಯಕ್ರಮದಲ್ಲಿ ಪಾಲ್ಗೊಂಡು ತಮ್ಮ ಪ್ರೇರಣಾದಾಯಕ ಮಾತುಗಳನ್ನಾಡಿದರು. ಈ ಸಹಭಾಗಿತ್ವದ ಬಗ್ಗೆ ಮಾತನಾಡಿದ ಅವರು, ''ಶಿಕ್ಷಣ ಮತ್ತು ಕ್ರೀಡೆಗಳು ಮಕ್ಕಳ ಭವಿಷ್ಯವನ್ನು ರೂಪಿಸುವಲ್ಲಿ ಪ್ರಮುಖ ಪಾತ್ರ ವಹಿಸುತ್ತವೆ. ಶೈಕ್ಷಣಿಕ ಉತ್ಕೃಷ್ಟತೆ ಮತ್ತು ಉದಯೋನ್ಮುಖ ಕ್ರೀಡಾ ಪ್ರತಿಭೆಗಳನ್ನು ಪೋಷಿಸಲು ಬದ್ಧವಾಗಿರುವ ಸಂಸ್ಥೆಯಾಗಿರುವ ಹಾಯ್-ಕಲ್ಪಾ ಗ್ರೂಪ್ ಆಫ್ ಸ್ಕೂಲ್ಸ್ ಜೊತೆಗೆ ಸೇರಲು ನಾನು ಉತ್ಸುಕನಾಗಿದ್ದೇನೆ. ಭಾರತದಾದ್ಯಂತ ವಿದ್ಯಾರ್ಥಿಗಳನ್ನು ಸಬಲೀಕರಣಗೊಳಿಸುವ ನಿಟ್ಟಿನಲ್ಲಿ ಇದರ ಭಾಗವಾಗಿರುವುದನ್ನು ನಾನು ಎದುರು ನೋಡುತ್ತಿದ್ದೇನೆ'' ಎಂದು ತಿಳಿಸಿದರು.

ಈ ಸಂದರ್ಭದಲ್ಲಿ ಮಾತನಾಡಿದ ಹಾಯ್ -ಕಲ್ಪಾ ಗ್ರೂಪ್ ಆಫ್ ಸ್ಕೂಲ್ಸ್ ನ ಸಂಸ್ಥಾಪಕ ಮತ್ತು ನಿರ್ದೇಶಕರಾದ ಶಾಲಿನಿ ಶರ್ಮಾ ಮತ್ತು ವಿಕಾಸ್ ಶರ್ಮಾ ಅವರು, ''ಯಜುಯವೇಂದ್ರ ಚಾಹಲ್ ಅವರು ನಮ್ಮ ವಿದ್ಯಾರ್ಥಿಗಳಲ್ಲಿ ನಾವು ಆಳವಾಗಿ ತುಂಬುವ ಶ್ರೇಷ್ಠತೆ ಮತ್ತು ನಿರ್ಣಯದ ಮನೋಭಾವವನ್ನು ಸಾಕಾರಗೊಳಿಸಿದ್ದಾರೆ. ಹಾಯ್-ಕಲ್ಪಾ ಅವರೊಂದಿಗಿನ ಒಡನಾಟವು ಯುವ ಮನಸ್ಸುಗಳನ್ನು ದೊಡ್ಡ ಕನಸನ್ನು ಕಾಣಲು, ಶ್ರಮವಹಿಸಿ ಕೆಲಸ ಮಾಡಲು ಮತ್ತು ಪ್ರತಿಯೊಂದು ಕ್ಷೇತ್ರದಲ್ಲೂ ಶ್ರೇಷ್ಠತೆಯನ್ನು ಸಾಧಿಸಲು ಪ್ರೇರೇಪಣೆ ನೀಡುತ್ತದೆ'' ಎಂದು ಅಭಿಪ್ರಾಯಪಟ್ಟರು.

ಗದ್ದದ ಮೇಲಿರುವ ಅನಾವಶ್ಯಕ ಕೂದಲಿಗೆ ಹೇಳಿ ಗುಡ್ ಬೈ

ಬ್ಯೂಟಿ ಟಿಪ್ಸ್

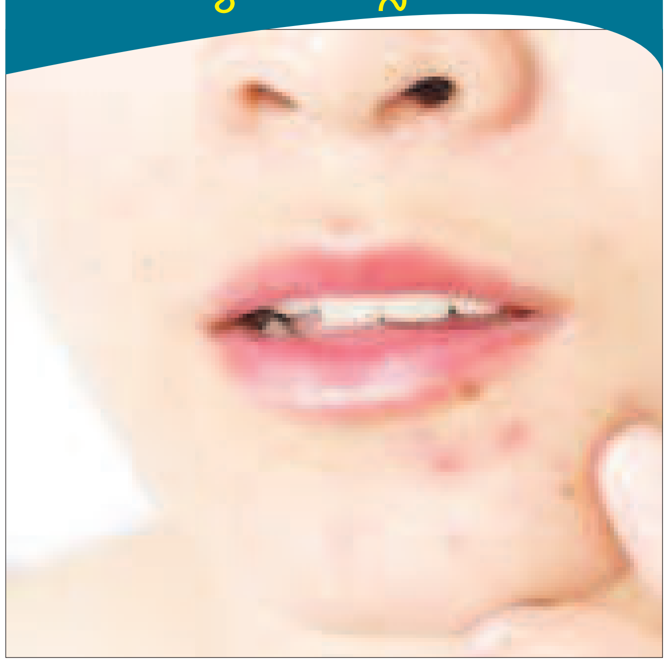

ಸಾಮಾನ್ಯವಾಗಿ ಹುಡುಗಿಯರಿಗೆ ಕೆನ್ನೆಯ ಮೇಲೆ ಅನಾವಶ್ಯಕ ಕೂದಲುಗಳು ಕಾಣಿಸಿಕೊಳ್ಳುವುದು ಹೌದು ಆದರೆ ಇವುಗಳನ್ನು ತೆಗೆಯಲು ಬೇರೆ ಬೇರೆ ರೀತಿಯ ವ್ಯಾಕ್ಸ್ ಇನ್ನಿತರ ರೀತಿಯ ಹೇರ್ ರಿಮೂವಲ್ ಸಾಧನಗಳನ್ನು ಬಳಸುತ್ತಾರೆ.

ಆದರೆ ನೀವು ಈ ಒಂದೇ ಒಂದು ಆಹಾರವನ್ನು ಅಚ್ಚುಕಟ್ಟಾಗಿ ತಿಂದರೆ ಈ ಗದದ ಮೇಲೆ ಬೆಳೆಯುವ ಅನವಶ್ಯಕ ಕೂದಲನ್ನು ಸರಳವಾಗಿ ತೆಗೆದು ಹಾಕಬಹುದು. ಹೆಚ್ಚಿನ ಮಹಿಳೆಯರು ಗದ್ದದ ಮೇಲಿನ ಕೂದಲನ್ನು ತೆಗೆಯಲು ವ್ಯಾಕ್ಸಿಂಗ್ ಟ್ರೇಡಿಂಗ್ ಲೇಸರ್ ಚಿಕಿತ್ಸೆಗಳನ್ನು ಪಡೆಯುತ್ತಾರೆ. ಆದರೂ ಕೂಡ ಅವುಗಳು ಸಾಮಾನ್ಯ ಸ್ಥಿತಿಗೆ ಮರಳುವುದಿಲ್ಲ ಹೀಗಾಗಿ ಇವುಗಳನ್ನು ಕಡಿಮೆಗೊಳಿಸಲು ಈ ಆಹಾರ ಪ್ರಮುಖ ಪಾತ್ರ ವಹಿಸುತ್ತದೆಮಹಿಳೆಯರಲ್ಲಿ ಆಂಡ್ರೋಜನ್ ಹೆಚ್ಚಾಗಿ ಇರುವುದರಿಂದ ಕೂದಲು ಬೆಳವಣಿಗೆಗೆ ಸಾಮಾನ್ಯ ಕಾರಣವಾಗಿರುತ್ತದೆ. ದಿನನಿತ್ಯ ತುಳಸಿಯನ್ನು ತಿನ್ನುವುದರಿಂದ ಒತ್ತಡ ಸಂಬಂಧಿತ ಸಮಸ್ಯೆಗಳು ಕಡಿಮೆಯಾಗಿ ಆಂಡ್ರೋಜನ್ ಜನ ಉತ್ಪಾದನೆ ಕಡಿಮೆಯಾಗುತ್ತದೆ.ಅಗಸೆ ಬೀಜ ತಿನ್ನುವುದರಿಂದ ಇದು ಕೂಡ ನಿಮ್ಮ ಹಾರ್ಮೋನುಗಳ ಸಮತೋಲನವನ್ನು ಕಾಪಾಡುತ್ತದೆ ಇವುಗಳನ್ನು ಸಲಾಡ್ ಓಟ್ಸ್ ಜೊತೆಗೆ ತಿನ್ನಬಹುದು.

ಪಾಲಕ್ ಸೊಪ್ಪಿನಂತಹ ಎಲೆಗಳನ್ನು ತಿನ್ನುವುದರಿಂದ ನೈಸರ್ಗಿಕವಾಗಿ ನಿಮ್ಮ ಹಾರ್ಮೋನುಗಳು ಸಮತೋಲನಕ್ಕೆ ಬರುತ್ತವೆ ಹೀಗಾಗಿ ಅಗತ್ಯ ಪೋಷಕಾಂಶಗಳು ನಿಮ್ಮ ದೇಹಕ್ಕೆ ದೊರೆಯುತ್ತವೆ. ಬಾದಾಮಿ, ವಾಲ್ ನಟ್ ಸೂರ್ಯಕಾಂತಿ ಬೀಜ ಇವುಗಳು ಆರೋಗ್ಯಕರ ಕೊಬ್ಬನ್ನು ಹೊಂದಿರುವುದಲ್ಲದೆ ನಿಮ್ಮ ಹಾರ್ಮೋನ್ ನಿಯಂತ್ರಣಕ್ಕೆ ಬೆಂಬಲಿಸುತ್ತದೆ.

ಇದರ ಜೊತೆಗೆ ಕೆಲವು ಜೀವನ ಶೈಲಿಯನ್ನು ಬದಲಾಯಿಸುವುದು ಪ್ರಮುಖ ಪಾತ್ರ ವಹಿಸುತ್ತದೆ. ಸಕ್ಕರೆ ಹೊರಗಿನ ಆಹಾರ ಕಾರ್ಬೋಹೈಡ್ರೇಟ್ ಗಳು ಹೆಚ್ಚಿನ ಅಂಶದಲ್ಲಿರುವ ಪದಾರ್ಥಗಳನ್ನು ತಿನ್ನುವುದು ಪೋಷಕಾಂಶದ ಅಸಮತೋಲನ ಉಂಟಾಗಬಹುದು. ಕಡಿಮೆ ನಿದ್ರೆ, ಒತ್ತಡ ಇವುಗಳನ್ನು ನಿಯಂತ್ರಣದಲ್ಲಿಟ್ಟುಕೊಳ್ಳುವುದರಿಂದ ಹಾರ್ಮೋನುಗಳು ನಿಯಂತ್ರಣದಲ್ಲಿ ಇರುತ್ತವೆ.

ಎವಿಆರ್ ಎಂಟರ್‌ಟೈನ್‌ಮೆಂಟ್ ಸ್ಥಾಪಿಸಿದ ಅರವಿಂದ್ ವೆಂಕಟೇಶ್ ರೆಡ್ಡಿ; ಎರಡು ಹೊಸ ಚಿತ್ರಗಳ ಘೋಷಣೆ

ಸೆಲೆಬ್ರಿಟಿ ಕ್ರಿಕೆಟ್ ಲೀಗ್‌ಗಳಲ್ಲಿ ಆಡುವ ಮೂಲಕ ಹೆಸರುವಾಸಿಯಾದ ನಿರ್ಮಾಪಕ ಅರವಿಂದ್ ವೆಂಕಟೇಶ್ ರೆಡ್ಡಿ ಇದೀಗ ಎವಿಆರ್ ಎಂಟರ್‌ಟೈನ್ ಮೆಂಟ್ ಅನ್ನು ಪ್ರಾರಂಭಿಸುವ ಮೂಲಕ ಚಿತ್ರರಂಗಕ್ಕೆ ಪ್ರವೇಶ ಮಾಡುತ್ತಿದ್ದಾರೆ. ಈ ಹೊಸ ಪ್ರೊಡಕ್ಷನ್ ಹೌಸ್ ಮಹತ್ವಾಕಾಂಕ್ಷೆಯ ಎರಡು ಪ್ರಮುಖ ಯೋಜನೆಗಳನ್ನು ಘೋಷಿಸಿದೆ.

'ನಾವು ಕೆಲವು ಸಮಯದಿಂದ ಉದ್ಯಮದಲ್ಲಿ ತೊಡಗಿಸಿಕೊಂಡಿದ್ದೇವೆ. ಆದರೆ, ಇದೀಗ ಪ್ರೊಡಕ್ಷನ್ ಹೌಸ್ ಮೂಲಕ ನಮ್ಮ ಪ್ರಯಾಣ ನಿಜವಾಗಿಯೂ ಪ್ರಾರಂಭವಾಗುತ್ತಿದೆ. ಈಗಾಗಲೇ ಎರಡು ಪ್ರಾಜೆಕ್ಟ್‌ಗಳು ನಮ್ಮ ಮುಂದಿದ್ದು, ಸಿಂಪಲ್ ಸುನಿ ನಿರ್ದೇಶನದ, ಕಾರ್ತಿಕ್ ಮಹೇಶ್ ನಟನೆಯ 'ರಿಚಿ ರಿಚ್' ಮತ್ತು ಸುಜಯ್ ಶಾಸ್ತ್ರಿ ಅವರೊಂದಿಗೆ '8' ಚಿತ್ರಗಳನ್ನು ಘೋಷಿಸಿದ್ದೇವೆ. ಸದ್ಯ ಪ್ರೀ-ಪ್ರೊಡಕ್ಷನ್ ಹಂತದಲ್ಲಿದ್ದು, ಈ ತಿಂಗಳು ಅಧಿಕೃತವಾಗಿ ಚಿತ್ರೀಕರಣ ಪ್ರಾರಂಭವಾಗಲಿದೆ. ಸದ್ಯ ಮತ್ತೊಂದು ಯೋಜನೆ ಕುರಿತು ಮಾತುಕತೆ ನಡೆಯುತ್ತಿದ್ದು, ಎಲ್ಲವೂ ಅಂದುಕೊಂಡಂತೆ ಆದರೆ ಶೀಘ್ರದಲ್ಲೇ ಆ ಬಗ್ಗೆಯೂ ಮಾಹಿತಿ ನೀಡುತ್ತವೇ' ಎನ್ನುತ್ತಾರೆ ಅರವಿಂದ್ ವೆಂಕಟೇಶ್ ರೆಡ್ಡಿ.

ಗಥವೈಭವ ಮತ್ತು ದೇವರು ರುಜು ಮಾಡಿದನು ಚಿತ್ರಗಳಲ್ಲಿ ಬ್ಯುಸಿಯಾಗಿರುವ ಸಿಂಪಲ್ ಸುನಿ 'ರಿಚಿ ರಿಚ್' ಚಿತ್ರಕ್ಕೆ ಆಕ್ಷನ್ ಕಟ್ ಹೇಳುತ್ತಿದ್ದು, ಬಿಗ್ ಬಾಸ್ ಕನ್ನಡ ವಿಜೇತ ಕಾರ್ತಿಕ್ ಮಹೇಶ್ ನಟಿಸುತ್ತಿದ್ದಾರೆ. 'ಕಾರ್ತಿಕ್ ಮತ್ತು ನಾನು ಒಟ್ಟಾಗಿ ಕೆಲಸ ಮಾಡುವ ಬಗ್ಗೆ ಚರ್ಚಿಸುತ್ತಿದ್ದೆವು. ಆದರೆ, ನಮಗೆ ಸರಿಯಾದ ಯೋಜನೆ ಬೇಕಿತ್ತು. ರಿಚಿ ರಿಚ್ ಚಿತ್ರವು ಕಾಮಿಡಿ, ಫ್ಯಾಮಿಲಿ ಎಂಟರ್‌ಟೈನ್‌ಮೆಂಟ್ ಮತ್ತು ಭಾವನೆಗಳ ಮಿಶ್ರಣವಾಗಿದೆ' ಎಂದು ಸುನಿ ಹೇಳುತ್ತಾರೆ. ಕಾರ್ತಿಕ್ ರಿದ್ದೇಶ್ ಚಿನ್ನಯ್ಯ ಪಾತ್ರದಲ್ಲಿ ಕಾಣಿಸಿಕೊಳ್ಳಲಿದ್ದು, ಇದು ಪ್ರೇಕ್ಷಕರನ್ನು ಆಕರ್ಷಿಸುವ ನಿರೀಕ್ಷೆಯಿದೆ. ಚಿತ್ರಕ್ಕೆ ವೀರ್ ಸಮರ್ಥ್ ಅವರು ಸಂಗೀತ ಸಂಯೋಜಿಸಿದರೆ, ಅಭಿಲಾಷ್ ಕಲ್ಲಟ್ಟಿ ಛಾಯಾಗ್ರಹಣವನ್ನು ನಿರ್ವಹಿಸಲಿದ್ದಾರೆ.

ಈಮಧ್ಯೆ, ಎವಿಆರ್ ಎಂಟರ್‌ಟೈನ್‌ಮೆಂಟ್ ಅಡಿಯಲ್ಲಿ '8' ಎಂಬ ಶೀರ್ಷಿಕೆಯ ಎರಡನೇ ಚಿತ್ರವನ್ನು 'ಗುಬ್ಬಿ ಮೇಲೆ ಬ್ರಹ್ಮಾಸ್ತ್ರ' ಮತ್ತು ಎಲ್ರ ಕಾಲೆಳೆಯುತ್ತೆ ಕಾಲ ಚಿತ್ರಕ್ಕೆ ಹೆಸರಾದ ಸುಜಯ್ ಶಾಸ್ತ್ರಿ ನಿರ್ದೇಶಿಸಲಿದ್ದಾರೆ. ಈ ಯೋಜನೆ ಕ್ರೀಡೆಗೆ ಸಂಬಂಧಿಸಿದ್ದಾಗಿದೆ. ಚಿತ್ರದ ಬಗ್ಗೆ ಹೆಚ್ಚಿನ ವಿವರಗಳನ್ನು ಶೀಘ್ರದಲ್ಲೇ ಬಹಿರಂಗಪಡಿಸಲಾಗುವುದು ಎಂದು ಸುಜಯ್ ಭರವಸೆ ನೀಡಿದ್ದಾರೆ. 'ನಾವು ಇದರ ಬಗ್ಗೆ ಉತ್ಸುಕರಾಗಿದ್ದೇವೆ ಮತ್ತು ಸರಿಯಾದ ಸಮಯದಲ್ಲಿ ನಾವು ಚಿತ್ರದ ಪಾತ್ರವರ್ಗದ ಕುರಿತು ಮಾಹಿತಿ ನೀಡುತ್ತೇವೆ' ಎಂದು ಅವರು ಹಂಚಿಕೊಳ್ಳುತ್ತಾರೆ.

ರಾಶಿ ಭವಿಷ್ಯ

ಜಯಶ್ರೀ.ಬಿ.ಆರ್
ಖ್ಯಾತ ಜ್ಯೋತಿಷಿ
ದೂರವಾಣಿ–9964739507
www.jyotishyavaastu.com

ಮೇಷ: ಶರೀರದಲ್ಲಿ ಆತಂಕ, ಸಂಬಂಧಿಕರಿಂದ ತೊಂದರೆ, ಮನಸ್ಸಿಗೆ ವ್ಯಥೆ, ದ್ರವ್ಯರೂಪದ ವಸ್ತುಗಳಿಂದ ಲಾಭ.

ವೃಷಭ: ಮಾಡುವ ಕೆಲಸ ಕಾರ್ಯಗಳಲ್ಲಿ ವಿಘ್ನ, ಮಿತ್ರರಲ್ಲಿ ವಿರೋಧ, ದುಷ್ಟ ಚಿಂತನೆ.

ಮಿಥುನ: ಅನಾರೋಗ್ಯ, ಅಪಜಯ, ಧನ ಹಾನಿ, ಯತ್ನ ಕಾರ್ಯಗಳಲ್ಲಿ ವಿಘ್ನ, ಮಾನಸಿಕ ಚಿಂತೆ.

ಕಟಕ: ವ್ಯಾಪಾರ ವ್ಯವಹಾರಗಳಲ್ಲಿ ಸಾಧಾರಣ ಪ್ರಗತಿ, ಅಧಿಕ ಖರ್ಚು, ದಾಯಾದಿಗಳಲ್ಲಿ ಕಲಹ.

ಸಿಂಹ: ಕಾರ್ಯ ಸಾಧನೆಗಾಗಿ ತಿರುಗಾಟ, ಹಿರಿಯರಿಂದ ಬೋಧನೆ, ಮಿತ್ರರ ಸಹಾಯ, ಖುಷಿಯಲ್ಲಿ ಲಾಭ.

ಕನ್ಯಾ: ದುಷ್ಟರಿಂದ ದೂರವಿರಿ, ಧರ್ಮಕಾರ್ಯಾಸಕ್ತಿ, ವಸ್ತ್ರಾಭರಣ ಖರೀದಿ, ಕೀರ್ತಿ ವೃದ್ಧಿ.

ತುಲಾ: ಕಾರ್ಯ ವಿಕಲ್ಪ, ಅನಾರೋಗ್ಯ, ಅಪವಾದ, ಧನ ನಷ್ಟ, ನಾನಾ ರೀತಿಯ ತೊಂದರೆ.

ವೃಶ್ಚಿಕ: ಅನ್ಯರಿಂದ ಮನಸ್ತಾಪ, ವಾಗ್ವಾದ, ದೂರ ಪ್ರಯಾಣ, ಶತ್ರು ಭಾದೆ, ಮಕ್ಕಳ ಅನಾರೋಗ್ಯಕ್ಕೆ ಹಣ ವ್ಯಯ.

ಧನಸ್ಸು: ಧನ ಲಾಭ, ರಾಜಕೀಯ ಸಮಾಜ ಕ್ಷೇತ್ರದಲ್ಲಿ ಮನ್ನಣೆ, ಉದ್ಯೋಗಾಭಿವೃದ್ಧಿ.

ಮಕರ: ಕೆಲಸ ಕಾರ್ಯಗಳಲ್ಲಿ ವಿಘ್ನ, ಅನಾರೋಗ್ಯ, ಕೈ ಕಾಲು ನೋವು, ಮನಸ್ಸಿನಲ್ಲಿ ಭಯಭೀತಿ.

ಕುಂಭ: ನಾನಾ ರೀತಿಯ ಸಂಪಾದನೆ, ಉನ್ನತ ವಿದ್ಯಾಭ್ಯಾಸಕ್ಕಾಗಿ ಪ್ರಯಾಣ, ಗೌರವ ಪ್ರಾಪ್ತಿ.

ಮೀನ: ಚಂಚಲ ಮನಸ್ಸು, ದೇಹಾಲಸ್ಯ, ನೌಕರಿಯಲ್ಲಿ ಕಿರಿಕಿರಿ, ಧನವ್ಯಯ, ಪ್ರೀತಿಸಮಾಗಮ.

ಥೈಪುಸಂ

ಥೈಪುಸಂ ಅನ್ನು ಪ್ರತಿ ವರ್ಷ ಜನವರಿ ಅಥವಾ ಫೆಬ್ರವರಿಯಲ್ಲಿ ತಮಿಳು ತಿಂಗಳಾದ ಥಾಯ್ನಲ್ಲಿ ಹುಣ್ಣಿಮೆಯಂದು ಆಚರಿಸಲಾಗುತ್ತದೆ ಮತ್ತು ಈ ವರ್ಷ ಫೆಬ್ರವರಿ 11 ರಂದು ನಡೆಯುತ್ತದೆ. ಹೊಸ ವರ್ಷದಲ್ಲಿ ಶಿವನ ಮಗ ಮುರುಗನ್ ಅವರನ್ನು ಉತ್ತಮ ಆರೋಗ್ಯ, ಸಮೃದ್ಧಿ ಮತ್ತು ಕ್ಷಮೆಗಾಗಿ ಕೇಳುವ ಸಮಯ ಇದು. 'ಥೈಪುಸಂ' ಎಂಬ ಪದವು ತಮಿಳು ತಿಂಗಳುಗಳಲ್ಲಿ ಒಂದಾದ 'ಥಾಯ್' ಮತ್ತು ಪುಸಮ್ ನಕ್ಷತ್ರ (ನಕ್ಷತ್ರ)ವನ್ನು ಸೂಚಿಸುವ 'ಪುಸಮ್' ಎಂಬ ಎರಡು ತಮಿಳು ಪದಗಳ ಸಂಯೋಜನೆಯಾಗಿದೆ ಎಂದು ನಿಮಗೆ ತಿಳಿದಿದೆಯೇ? ಈ ಹಬ್ಬವು ಪಾರ್ವತಿ ಮುರುಗನ್ಗೆ ದುಷ್ಟ ಸೂರಪದ್ಮನನ್ನು ಸೋಲಿಸಲು ಈಟಿಯನ್ನು ನೀಡಿದ್ದನ್ನು ಆಚರಿಸುತ್ತದೆ.

ಥೈಪುಸಂ ಎಂಬುದು ಮುರುಗನ್ ದುಷ್ಟತನದ ಮೇಲೆ ಜಯಗಳಿಸಿದ ನೆನಪಿಗಾಗಿ ಆಚರಿಸಲಾಗುವ ಭವ್ಯವಾದ, ವರ್ಣರಂಜಿತ ಹಬ್ಬವಾಗಿದೆ. ಈ ದಿನದ ಮಹತ್ವದ ಹಿಂದಿನ ಕಥೆ ಆಸಕ್ತಿದಾಯಕವಾಗಿದೆ. ಹಿಂದೂ ಪೌರಾಣಿಕ ಪುಸ್ತಕ ಸ್ಕಂದ ಪುರಾಣದ ಪ್ರಕಾರ, ಸೂರಪದ್ಮನ್ ಎಂಬ ಅಸುರನಿದ್ದನು. ಅವನು ಎಷ್ಟು ಶಕ್ತಿಶಾಲಿಯಾಗಿದ್ದನೆಂದರೆ, ಎಲ್ಲಾ ದೇವತೆಗಳ ಸಂಯೋಜಿತ ಪ್ರಯತ್ನದಿಂದಲೂ ಅವನನ್ನು ಸೋಲಿಸಲು ಅವರಿಗೆ ಸಾಧ್ಯವಾಗಲಿಲ್ಲ. ವಿಶ್ವವನ್ನು ಉಳಿಸುವ ತೀವ್ರ ಪ್ರಯತ್ನದಲ್ಲಿ, ಅವರು ಶಿವನ ಸಹಾಯವನ್ನು ಕೋರಿದರು, ಆತನು ತನ್ನ ದೈವಿಕ ಶಕ್ತಿಗಳಿಂದ ಮುರುಗನ್ಗೆ ಜನ್ಮ ನೀಡಿದನು.

ಮುರುಗನ್ನ ತಾಯಿ ಪಾರ್ವತಿ ತನ್ನ ಮಗನಿಗೆ ದುಷ್ಟಶಕ್ತಿಗಳನ್ನು ಸೋಲಿಸುವ ಶಕ್ತಿ ಹೊಂದಿರುವ ದೈವಿಕ ಈಟಿಯಾದ ವೇಲ್ ಅನ್ನು ಉಡುಗೊರೆಯಾಗಿ ನೀಡಿದಳು. ಮುರುಗನ್ ಯುದ್ಧಭೂಮಿಗೆ ಹೋಗಿ ಸೂರಪದ್ಮನೊಂದಿಗೆ ಹೋರಾಡಿ ತನ್ನ ವೇಲ್ನಿಂದ ಅವನನ್ನು ಸೋಲಿಸಿದನು. ನಂತರ ಅವನು ನವಿಲಿನ ಮೇಲೆ ಕುಳಿತ ತನ್ನ ಭಕ್ತರ ಮುಂದೆ ಕಾಣಿಸಿಕೊಂಡನು. ಹೀಗಾಗಿ, ಅಸುರನ ಮರಣದೊಂದಿಗೆ, ದೇವತೆಗಳು ವಿಶ್ವದಲ್ಲಿ ಶಾಂತಿಯನ್ನು ಪುನಃ ಸ್ಥಾಪಿಸಿದರು. ಭಕ್ತರು ಈ ದಿನವನ್ನು ಥೈಪುಸಮ್ ಎಂದು ಆಚರಿಸಲು ಪ್ರಾರಂಭಿಸಿದರು. ಥೈಪುಸಮ್ನ ಸಿದ್ಧತೆಗಳು ವಾರಗಳು ಅಥವಾ ತಿಂಗಳುಗಳ ಮುಂಚಿತವಾಗಿಯೇ ಪ್ರಾರಂಭವಾಗುತ್ತವೆ. ಭಕ್ತರು ಹಬ್ಬಕ್ಕೆ ಸುಮಾರು ಒಂದು ವಾರದ ಮೊದಲು ವ್ಯಾಪಕ ಪ್ರಾರ್ಥನೆ ಮತ್ತು ಉಪವಾಸದ ಮೂಲಕ ತಮ್ಮ ಮನಸ್ಸು ಮತ್ತು ದೇಹವನ್ನು ಹದಗೊಳಿಸಿಕೊಳ್ಳುತ್ತಾರೆ. ಥೈಪುಸಮ್ ದಿನದಂದು, ಭಕ್ತರು 'ಕವಡಿ' (ಭಾರ) ಹೊರುವಂತಹ ವಿವಿಧ ಪ್ರಾಯಶ್ಚಿತ್ತ ಕಾರ್ಯಗಳನ್ನು ಮಾಡುತ್ತಿದ್ದರು. ಮುರುಗನ್ ದೇವರಿಗೆ ಕೃತಜ್ಞತೆ ಸಲ್ಲಿಸುವ ಕೆಲವು ತೀವ್ರವಾದ ಕ್ರಮಗಳಲ್ಲಿ ಕಾವಡಿ ಹೊತ್ತವರ ನಾಲಿಗೆ, ಕೆನ್ನೆ ಮತ್ತು ದೇಹಗಳ ಮೂಲಕ ಓರೆಯಾಗಿ ಚುಚ್ಚುವುದು, ಉರಿಯುತ್ತಿರುವ ಕಲ್ಲಿದ್ದಲಿನ ಮೂಲಕ ನಡೆಯುವುದು ಇತ್ಯಾದಿ ಸೇರಿವೆ.

ಸಂಜೆ ಮುಗಿಲು
ಮಂಗಳವಾರ
11.2.2025

ಭಾರತದ ಇ-ಕಾಮರ್ಸ್‌ನ ರಫ್ತು ಹೆಚ್ಚಿಸಲು ಅಮೆಜಾನ್ ಮತ್ತು ವಿದೇಶ ವ್ಯಾಪಾರ ಮಹಾನಿರ್ದೇಶನಾಲಯ ನಡುವಣ ಸಹಯೋಗ ವಿಸ್ತರಣೆ

ದೆಹಲಿ: ಭಾರತದಿಂದ ಇ-ಕಾಮರ್ಸ್ ರಫ್ತು ವಹಿವಾಟಿಗೆ ವೇಗ ನೀಡಲು ಅಮೆಜಾನ್ ಮತ್ತು ವಿದೇಶಿ ವ್ಯಾಪಾರ ನಿರ್ದೇಶನಾಲಯದ (ಡಿಜಿಎಫ್ಟಿ) ನಡುವಣ ಸಹಯೋಗ ವಿಸ್ತರಿಸಲಾಗಿದೆ.

ಇದು ನವೆಂಬರ್ 2023 ರಲ್ಲಿ ಸಹಿ ಮಾಡಿದ ಒಪ್ಪಂದ ಆಧರಿಸಿದೆ. ಸೂಕ್ಷ್ಮ, ಸಣ್ಣ ಮತ್ತು ಮಧ್ಯಮ ಗಾತ್ರದ ಉದ್ಯಮಗಳ (ಎಂಎಸ್‌ಎಂಇ) ರಫ್ತು ವಹಿವಾಟು ಹೆಚ್ಚಿಸಲು ಸರ್ಕಾರದ ಆಡಳಿತಾತ್ಮಕ ಜಿಲ್ಲೆಗಳನ್ನು ರಫ್ತು ಕೇಂದ್ರಗಳಾಗಿ ಅಭಿವೃದ್ಧಿಪಡಿಸುವ ಹಾಗೂ ಬಳಸಿಕೊಳ್ಳುವ ಗುರಿಯನ್ನು ಈ ಒಪ್ಪಂದವು ಹೊಂದಿದೆ.

ಈಗ ನವೀಕರಿಸಿರುವ ಈ ಸಹಯೋಗವು ಭಾರತದಾದ್ಯಂತ ಎಂಎಸ್‌ಎಂಇಗಳನ್ನು ಇ-ಕಾಮರ್ಸ್ ರಫ್ತು ವಹಿವಾಟಿನಲ್ಲಿ ಯಶಸ್ವಿಯಾಗಿ ಮುನ್ನಡೆಯಲು ಅಗತ್ಯವಾದ ಕೌಶಲ ಮತ್ತು ಸಂಪನ್ಮೂಲಗಳ ನೆರವಿನಿಂದ ಸಜ್ಜುಗೊಳಿಸುವತ್ತ ಗಮನಹರಿಸಲಿದೆ.

ವಿದೇಶ ವ್ಯಾಪಾರ ಮಹಾನಿರ್ದೇಶನಾಲಯದ (ಡಿಜಿಎಫ್ಟಿ) ಹೆಚ್ಚುವರಿ ಕಾರ್ಯದರ್ಶಿ ಮತ್ತು

ಮಹಾನಿರ್ದೇಶಕ ಸಂತೋಷ್ ಸಾರಂಗಿ, ಅಮೆಜಾನ್ನ ಸಾರ್ವಜನಿಕ ನೀತಿ ಉಪಾಧ್ಯಕ್ಷ ಚೇತನ್ ಕೃಷ್ಣಸ್ವಾಮಿ ಮತ್ತು ಅಮೆಜಾನ್ ಇಂಡಿಯಾದ ಜಾಗತಿಕ ವ್ಯಾಪಾರದ ನಿರ್ದೇಶಕ ಭೂಪೇನ್ ವಾಕಂಕರ್ ಅವರ ಸಮ್ಮುಖದಲ್ಲಿ ಈ ಒಪ್ಪಂದ ನವೀಕರಿಸಲಾಯಿತು

ವಿಸ್ತೃತಗೊಳಿಸಿದ ಈ ಸಹಯೋಗವು ಭಾರತದ ಇ-ಕಾಮರ್ಸ್ ರಫ್ತು ವಹಿವಾಟಿನ ವ್ಯವಸ್ಥೆಯನ್ನು ಮತ್ತಷ್ಟು ಬಲಪಡಿಸಲು ಹಲವಾರು ಹೊಸ ಉಪಕ್ರಮಗಳನ್ನು ಪರಿಚಯಿಸಲಿದೆ. ಇವುಗಳಲ್ಲಿ 47 ಜಿಲ್ಲೆಗಳಲ್ಲಿ ವಿಶೇಷ ತರಬೇತಿ ಕಾರ್ಯಕ್ರಮಗಳು, ಡಿಜಿಎಫ್ಟಿ-ಯ ಟ್ರೇಡ್ ಕನೆಕ್ಟ್ ಅಂತರ್ಜಾಲ ತಾಣದಲ್ಲಿ ಅಮೆಜಾನ್ನ ರಫ್ತು ಮಾರ್ಗದರ್ಶಿ ಸೌಲಭ್ಯ ಅಳವಡಿಕೆ ಮತ್ತು ಎಂಎಸ್‌ಎಂಇಗಳಿಗಾಗಿ ಸ್ಥಳೀಯ ಆಫ್ಲೈನ್ ಸಂಪರ್ಕಜಾಲಗಳಾಗಿ ರಫ್ತು ಸಮುದಾಯಗಳನ್ನು ಸ್ಥಾಪಿಸುವುದು ಸೇರಿವೆ.

ಉತ್ಪನ್ನಗಳ ಆಯ್ಕೆ ಮತ್ತು ರಫ್ತು ಪ್ರಮಾಣ ಹೆಚ್ಚಳ ಕುರಿತು ?ಎಂಎಸ್‌ಎಂಇ?ಗಳಿಗೆ ಮಾರ್ಗದರ್ಶನ ನೀಡಲು ಈ ಸಹಯೋಗವು ವೈವಿಧ್ಯಮಯ ಕಾರ್ಯಕ್ರಮಗಳನ್ನು ಬಳಸಿಕೊಳ್ಳಲಿದೆ. ?ಡಿಜಿಎಫ್ಟಿ?ಯ ಸ್ಥಳೀಯ ಪರಿಣತಿಯೊಂದಿಗೆ ಅಮೆಜಾನ್ನ ಜಾಗತಿಕ ವ್ಯಾಪ್ತಿ ಮತ್ತು ಇ-ಕಾಮರ್ಸ್ ರಫ್ತು ವಹಿವಾಟಿನಲ್ಲಿನ ಪರಿಣತಿ ಒಂದುಗೂಡಿಸುವ ಮೂಲಕ, ಈ ಉಪಕ್ರಮವು ಅಂತರರಾಷ್ಟ್ರೀಯ ಮಾರುಕಟ್ಟೆಗಳಲ್ಲಿ ಭಾರತದ ಮಾರಾಟಗಾರರಿಗೆ ಹೊಸ ಅವಕಾಶಗಳನ್ನು ಬಳಸಿಕೊಳ್ಳಲು ಅವಕಾಶ ಒದಗಿಸುವ ಗುರಿ ಹೊಂದಿದೆ.

ಕೇಂದ್ರ, ಸರ್ಕಾರದ ವಾಣಿಜ್ಯ ಸಚಿವಾಲಯದ ಹೆಚ್ಚುವರಿ ಕಾರ್ಯದರ್ಶಿ ಮತ್ತು ಡಿಜಿಎಫ್ಟಿ ಮಹಾನಿರ್ದೇಶಕ ಸಂತೋಷ್ ಸಾರಂಗಿ ಅವರು ಮಾತನಾಡಿ, ದೇಶದಲ್ಲಿನ ಪ್ರತಿಯೊಂದು ಜಿಲ್ಲೆಯನ್ನು ರಫ್ತು ಕೇಂದ್ರವನ್ನಾಗಿ ಅಭಿವೃದ್ಧಿಪಡಿಸುವ ಉದ್ದೇಶವನ್ನು ಸಾಕಾರಗೊಳಿಸುವಲ್ಲಿ ಅಮೆಜಾನ್ ಜೊತೆಗಿನ ನಮ್ಮ ನಿರಂತರ ಸಹಯೋಗವು ಒಂದು ಮಹತ್ವದ ಹೆಜ್ಜೆಯಾಗಿದೆ. ನಮ್ಮ ಆರಂಭಿಕ ಯಶಸ್ಸು ಆಧರಿಸಿ ಜಾಗತಿಕ ಮಾರುಕಟ್ಟೆಗಳನ್ನು ಪ್ರವೇಶಿಸಲು ಹೆಚ್ಚಿನ ಎಂಎಸ್ ಎಂಇ-ಗಳಿಗೆ ನೆರವಾಗಲು ನಾವು ನಮ್ಮ ಗಮನವನ್ನು ಈಗ 47 ಜಿಲ್ಲೆಗಳಿಗೆ ವಿಸ್ತರಿಸುತ್ತಿದ್ದೇವೆ. ಈ ಪಾಲುದಾರಿಕೆಯು ಈಗಾಗಲೇ 3,000 ಕ್ಕೂ ಹೆಚ್ಚು ಎಂಎಸ್‌ಎಂಇ ಗಳಿಗೆ ಪ್ರಯೋಜನವನ್ನು ನೀಡಿದೆ. ಇದರ ಬೆಳವಣಿಗೆಯನ್ನು ನೋಡಲು ನಾವು ಹೆಚ್ಚು ಉತ್ಸುಕರಾಗಿದ್ದೇವೆ. ಇದು 2030 ರ ವೇಳೆಗೆ ಭಾರತದಿಂದ 200 ರಿಂದ 300 ಶತಕೋಟಿ ಡಾಲರ್ ಮೊತ್ತದ ರಫ್ತುಗಳನ್ನು ಕಾರ್ಯಗತಗೊಳಿಸುವ ನಮ್ಮ ಗುರಿಯ ಜೊತೆಗೆ ಸಂಪೂರ್ಣವಾಗಿ ಹೊಂದಾಣಿಕೆಯಾಗುತ್ತದೆ. ಇದು 'ಭಾರತದಲ್ಲಿಯೇ ತಯಾರಿಸುವ? ಅತ್ಯುತ್ತಮ ಸಾಧನೆಯನ್ನೂ ಜಗತ್ತಿಗೆ ಪ್ರದರ್ಶಿಸುತ್ತದೆ ಎಂದು ಅಭಿಪ್ರಾಯಪಟ್ಟಿದ್ದಾರೆ.

ಚರ್ಮಗಂಟು ರೋಗಕ್ಕೆ ವಿಶದಲ್ಲೇ ಮೊದಲ ಲಸಿಕೆ ಆವಿಷ್ಕರಿಸಿದ ಭಾರತ

ದೆಹಲಿ: ಜಾನುವಾರುಗಳಲ್ಲಿ ಕಂಡುಬರುವ ಲಂಪಿ ಸ್ಕಿನ್ ಡಿಸೀಸ್ (ಎಲ್‌ಎಸ್ಡಿ) ಸಂಬಂಧಿಸಿದಂತೆ ಭಾರತ್ ಬಯೋಟೆಕ್ ಗ್ರೂಪ್ನ ಬಯೋವೆಟ್ ಕಂಪೆನಿಯು ಆವಿಷ್ಕಾರ ಮಾಡಿದ್ದ ದೇಶದ ಮೊದಲ ಲಸಿಕೆ ಬಯೋಲಂಪಿವ್ಯಾಕ್ಸಿನ್ಗೆ ಕೇಂದ್ರ ಡ್ರಗ್ಸ್ ಸ್ಟ್ಯಾಂಡರ್ಡ್ ಕಂಟ್ರೋಲ್ ಆರ್ಗನೈಸೇಶನ್ ಸೋಮವಾರ ಪರವಾನಗಿ ನೀಡಿದೆ. ಲಸಿಕೆಯ ಗುಣಮಟ್ಟ, ಸುರಕ್ಷತೆ ಮತ್ತು ಪರಿಣಾಮಕಾರಿತ್ವವನ್ನು ICAR- NRCE ಮತ್ತು ಭಾರತೀಯ ಪಶುವೈದ್ಯಕೀಯ ಸಂಶೋಧನಾ ಸಂಸ್ಥೆಗಳಲ್ಲಿ ಪರೀಕ್ಷಿಸಲಾಗಿದೆ. ಇದು ಅತ್ಯುನ್ನತ ಜಾಗತಿಕ ಮಾನದಂಡಗಳನ್ನು ಪೂರೈಸುತ್ತಿದೆ ಎಂದು ಖಚಿತಪಡಿಸುತ್ತದೆ. ಈ ಸ್ಥಳೀಯ ಲೈವ್-ಅಟೆನ್ಯುವೇಟೆಡ್ ಮಾರ್ಕರ್ ಲಸಿಕೆಯನ್ನು ಹಿಸಾರ್ನ ಇಂಡಿಯನ್ ಕೌನ್ಸಿಲ್ ಆಫ್ ಅಗ್ರಿಕಲ್ಚರ್ ರಿಸರ್ಚ್- ನ್ಯಾಷನಲ್ ರಿಸರ್ಚ್ ಸೆಂಟರ್ ಆನ್ ಈಕ್ವಿನ್ಸ್ ಹಾಗೂ ಭಾರತ್ ಬಯೋಟೆಕ್ನ ಬಯೋವೆಟ್ನ ಸಹಯೋಗದೊಂದಿಗೆ ವೈರಸ್/ರಾಂಚಿ/2019 ಲಸಿಕೆ ಸ್ಟ್ರೈನ್ ಬಳಸಿ ಅಭಿವೃದ್ಧಿಪಡಿಸಲಾಗಿದೆ. ಈ ಲಸಿಕೆಯು NRCEಯ ವಿಜ್ಞಾನಿಗಳು ಮೂರು ವರ್ಷಗಳ ಕಾಲ ನಡೆಸಿದ ಸಮರ್ಪಿತ ಸಂಶೋಧನೆಯ ಫಲಿತಾಂಶವಾಗಿದೆ. ಡಾ.ಬಿ.ಎನ್.ತ್ರಿಪಾಠಿ (ಮಾಜಿ ಡಿಡಿಜಿ, ಪ್ರಾಣಿ ವಿಜ್ಞಾನ, ಐಸಿಎಆರ್, ಈಗ ಕುಲಪತಿ, ಎಸ್ಕೆಯುಎಎಸ್ಟಿ, ಜಮ್ಮು) ನೇತೃತ್ವದಲ್ಲಿ ಡಾ.ನವೀನ್ ಕುಮಾರ್ (ಈಗ ನಿರ್ದೇಶಕರು, ಎನ್‌ಐವಿ- ಪುಣೆ) ನೇತೃತ್ವದಲ್ಲಿ ಈ ಲಸಿಕೆಯನ್ನು ತಯಾರಿಸಲಾಗಿದೆ. ಪ್ರಾಣಿಗಳ ಆರೋಗ್ಯಕ್ಕಾಗಿ, ವಿಶ್ವ ದರ್ಜೆಯ ಲಸಿಕೆಯ ಅಭಿವೃದ್ಧಿಯಲ್ಲಿ ಐಸಿಎಆರ್ ಹಾಗೂ ವಿಜ್ಞಾನಿಗಳು ಗಮನಾರ್ಹ ಕೊಡುಗೆಗಳನ್ನು ನೀಡಿದ್ದಾರೆ, ನಿರ್ಣಾಯಕ ಪಾತ್ರ ವಹಿಸಿದ್ದಾರೆ.
ಬಯೋವೆಟ್ನ ಸಂಸ್ಥಾಪಕ ಡಾ.ಕೃಷ್ಣ ಎಲಾ ಪ್ರತಿಕ್ರಿಯಿಸಿ, ಈ ಆಖಗಿಂ ಮಾರ್ಕರ್ ಲಸಿಕೆಯು ಪಶುವೈದ್ಯಕೀಯ ಔಷಧವನ್ನು ರೋಗದ ಕಣ್ಗಾವಲು ಮತ್ತು ನಿರ್ಮೂಲನ ಕಾರ್ಯಕ್ರಮಗಳಿಗೆ ಒಂದು ಪ್ರಮುಖ ಬದಲಾವಣೆಯಾಗಿದೆ. ಸಾಂಕ್ರಾಮಿಕ ರೋಗಶಾಸ್ತ್ರಜ್ಞರು ಮತ್ತು ಕ್ಷೇತ್ರ ಕಾರ್ಯಕರ್ತರು ಈಗ ಪ್ರಾಣಿಯು ಬಯೋಲಂಪಿವ್ಯಾಕ್ಸಿನ್ ಅನ್ನು ಸ್ವೀಕರಿಸಿದೆಯೇ ಅಥವಾ ಹಿಂದೆ ಐಖಆ ಸೋಂಕಿಗೆ ಒಳಗಾಗಿದೆಯೇ ಎಂಬುದನ್ನು ಕಂಡುಹಿಡಿಯಬಹುದು. ಈ ಲಸಿಕೆಗಾಗಿ CDSCO ಪರವಾನಗಿಯು ಭಾರತದ ಪಶುವೈದ್ಯಕೀಯ ಆರೋಗ್ಯ ರಕ್ಷಣೆಯಲ್ಲಿ (ಆತ್ಮನಿರ್ಭರ್ ಭಾರತ್) ಸ್ವಾವಲಂಬನೆಯತ್ತ ಪ್ರಮುಖ ಹೆಜ್ಜೆಯಾಗಿದೆ ಎಂದು ಹೇಳಿದರು.

ಪ್ಯಾರಿಸ್‌ನಲ್ಲಿ ಮೋದಿ: ಫ್ರೆಂಚ್ ಅಧ್ಯಕ್ಷ ಭೇಟಿ

ಪ್ಯಾರಿಸ್, ಫ್ರಾನ್ಸ್: ಪ್ರಧಾನಿ ಮೋದಿ ಅವರು ಫ್ರಾನ್ಸ್ಗೆ ಮೂರು ದಿನಗಳ ಭೇಟಿ ನೀಡಿದ್ದಾರೆ. ಇಲ್ಲಿ ನಡೆಯುತ್ತಿರುವ ಎಐ ಶೃಂಗಸಭೆಯ ಸಹ - ಅಧ್ಯಕ್ಷತೆ ವಹಿಸುವ ಮೊದಲು ನಡೆದ ಭೋಜನಕೂಟದಲ್ಲಿ ಪ್ರಧಾನಿ ನರೇಂದ್ರ ಮೋದಿ ಅವರನ್ನು ಫ್ರೆಂಚ್ ಅಧ್ಯಕ್ಷ ಎಮ್ಯಾನುಯೆಲ್ ಮ್ಯಾಕ್ರನ್ ಭರ್ಜರಿ ಸ್ವಾಗತ ಕೋರಿದರು.

ನನ್ನ ಸ್ನೇಹಿತ, ಅಧ್ಯಕ್ಷ ಮ್ಯಾಕ್ರನ್ ರನ್ನು ಭೇಟಿಯಾಗಲು ಸಂತೋಷವಾಗಿದೆ ತಮ್ಮ ಎಕ್ಸ್ ಪೋಸ್ಟ್ ನಲ್ಲಿ ಪ್ರಧಾನಿ ಮೋದಿ ಹೇಳಿದ್ದಾರೆ. ಪ್ರಧಾನಿ ಭೇಟಿ ಹಿನ್ನೆಲೆಯಲ್ಲಿ ಫ್ರೆಂಚ ಅಧ್ಯಕ್ಷರು ಔತಣಕೂಟ ಏರ್ಪಡಿಸಿದ್ದರು. ಂಖ ಶೃಂಗಸಭೆಯಲ್ಲಿ ಪಾಲ್ಗೊಳ್ಳಲು ಫ್ರಾನ್ಸ್ನಲ್ಲಿರುವ ಗಖ ಉಪಾಧ್ಯಕ್ಷ ಜೆ.ಡಿ.ವಾನ್ಸ್ ಅವರನ್ನು ಪ್ರಧಾನಿ ಮೋದಿ ಇದೇ ವೇಳೆ ಭೇಟಿಯಾದರು.

ಈ ಬಗ್ಗೆ ಪ್ರಧಾನಿ ಕಾರ್ಯಾಲಯ ಎಕ್ಸ್ ಪೋಸ್ಟ್ ಮಾಡಿದೆ. ಪ್ರಧಾನಿ ಮೋದಿ ಅವರು, ಅಧ್ಯಕ್ಷ ಎಮ್ಯಾನುವೆಲ್ ಮ್ಯಾಕ್ರನ್ ಹಾಗೂ ಅಮೆರಿಕ ಉಪಾಧ್ಯಕ್ಷ ಜೆ ಡಿ ವ್ಯಾನ್ ಅವರೊಂದಿಗೆ ಸಂವಾದ ನಡೆಸಿದರು ಎಂದು ಮಾಹಿತಿ ನೀಡಿದೆ. ಪ್ರಧಾನಿ ಮೋದಿ ಫ್ರಾನ್ಸ್ ಪ್ರವಾಸದ ಹಿನ್ನೆಲೆಯಲ್ಲಿ ಸೋಮವಾರ ಪ್ಯಾರಿಸ್ ಗೆ ಭೇಟಿ ನೀಡಿದ್ದಾರೆ. ಈ ಭೇಟಿ ಬಳಿಕ ಮೋದಿ ಅಮೆರಿಕ ಪ್ರವಾಸ ಕೈಗೊಳ್ಳಲಿದ್ದಾರೆ.

ಫ್ರಾನ್ಸ್ಗೆ ಮೂರು ದಿನಗಳ ಭೇಟಿಯ ಸಂದರ್ಭದಲ್ಲಿ ಪ್ರಧಾನಿ ಮೋದಿ ಪ್ಯಾರಿಸ್ನಲ್ಲಿ ಮ್ಯಾಕ್ರನ್ ಅವರೊಂದಿಗೆ ಎಐ ಆಕ್ಷನ್ ಶೃಂಗಸಭೆಯ ಸಹ-ಅಧ್ಯಕ್ಷತೆ ವಹಿಸಲಿದ್ದಾರೆ, ಈ ವೇಳೆ ಅವರು ಅವರೊಂದಿಗೆ ದ್ವಿಪಕ್ಷೀಯ ಮಾತುಕತೆಗಳನ್ನು ನಡೆಸಲಿದ್ದಾರೆ. ಅಲ್ಲಿನ ವ್ಯಾಪಾರೋದ್ಯಮಿಗಳನ್ನು ಉದ್ದೇಶಿಸಿ ಮಾತನಾಡಲಿದ್ದಾರೆ.

ಪ್ಯಾರಿಸ್ನಲ್ಲಿ ಸ್ಮರಣೀಯ ಸ್ವಾಗತ ಸಿಕ್ಕಿದೆ. ಮೈ ಕೊರೆಯುವ ಚಳಿಯಲ್ಲೂ ತಮ್ಮ ಸ್ವಾಗತಕ್ಕಾಗಿ ಬಂದ ಭಾರತೀಯ ಸಮುದಾಯವನ್ನು ಪ್ರಧಾನಿ ಹೊಗಳಿದರು. ನನ್ನ ಭಾರತೀಯ ಸಮುದಾಯಕ್ಕಾಗಿ ನಾನು ಕೃತಜ್ಞರಾಗಿರುತ್ತೇನೆ ಮತ್ತು ಅವರ ಸಾಧನೆಗಳಿಗಾಗಿ ಹೆಮ್ಮೆಪಡುತ್ತೇನೆ ಎಂದು ಗುಣಗಾನ ಮಾಡಿದರು.

ರಾಷ್ಟ್ರಪತಿ ದ್ರೌಪದಿ ಮುರ್ಮು ಪುಣ್ಯ ಸ್ನಾನ

ಲಕ್ನೋ: ರಾಷ್ಟ್ರಪತಿ ದ್ರೌಪದಿ ಮುರ್ಮು ಅವರು ಪ್ರಯಾಗ್‌ರಾಜ್ನ ತ್ರಿವೇಣಿ ಸಂಗಮದಲ್ಲಿ ಸೋಮವಾರ ಪುಣ್ಯ ಸ್ನಾನ ಮಾಡಿದರು.

ಈ ಸಂದರ್ಭ ಮಾತನಾಡಿದ ಅವರು, ಮಹಾ ಕುಂಭಮೇಳದಲ್ಲಿ ನಂಬಿಕೆ ಹಾಗೂ ವಿಶ್ವಾಸದ ಈ ಬೃಹತ್ ಸೇರುವಿಕೆ ಭಾರತದ ಸಮೃದ್ಧ ಸಾಂಸ್ಕೃತಿಕ ಪರಂಪರೆಯ ಜೀವಂತ ಸಂಕೇತ ಎಂದರು.

ತ್ರಿವೇಣಿ ಸಂಗಮದಲ್ಲಿ ಪುಣ್ಯ ಸ್ನಾನ ಮಾಡಿದ ಬಳಿಕ ಮುರ್ಮು ಅವರು ಗಂಗಾ ನದಿಗೆ ತೆಂಗಿನ ಕಾಯಿ ಅರ್ಪಿಸಿದರು ಹಾಗೂ ಸೂರ್ಯನಿಗೆ ಪ್ರಾರ್ಥನೆ ಸಲ್ಲಿಸಿದರು.

ಅನಂತರ 'ಎಕ್ಸ್'ನ ಪೋಸ್ಟ್‌ನಲ್ಲಿ, ''ಇಂದು ನನಗೆ ಪ್ರಯಾಗ್ ರಾಜ್ ನ ಮಹಾ ಕುಂಭದ ಆಧ್ಯಾತ್ಮಿಕ ವಾತಾವರಣದಲ್ಲಿ ಗಂಗಾ, ಯಮುನಾ ಹಾಗೂ ಸರಸ್ವತಿಯ ತ್ರಿವೇಣಿ ಸಂಗಮದಲ್ಲಿ ಪುಣ್ಯ ಸ್ನಾನ ಮಾಡುವ ಭಾಗ್ಯ ಒದಗಿ ಬಂತು'' ಎಂದಿದ್ದಾರೆ.

ಮಹಾಕುಂಭ ಮಾನವ ಕುಲಕ್ಕೆ ಏಕತೆ ಹಾಗೂ ಆಧ್ಯಾತ್ಮಿಕತೆಯ ಸಂದೇಶ ನೀಡಿದೆ ಎಂದು ಅವರು ಹೇಳಿದರು.ಗಂಗಾ ಮಾತೆಯ ಆಶೀರ್ವಾದ ಎಲ್ಲರ ಮೇಲಿರಲಿ. ಪ್ರತಿಯೊಬ್ಬರ ಬದುಕಿನಲ್ಲಿ ಸಂತೋಷ ಹಾಗೂ ಶಾಂತಿ ಹರಡಲಿ ಎಂದು ನಾನು ಗಂಗಾ ಮಾತೆಯನ್ನು ಪ್ರಾರ್ಥಿಸಿದ್ದೇನೆ ಎಂದು ಅವರು ಹೇಳಿದ್ದಾರೆ.

ಜನಗಣತಿ ವಿಳಂಬ: ರಾಜ್ಯಸಭೆಯಲ್ಲಿ ಸೋನಿಯಾ ಗಂಭೀರ ಆರೋಪ

ಹೊಸದಿಲ್ಲಿ: ಪ್ರತಿ ಹತ್ತು ವರ್ಷಗಳಿಗೊಮ್ಮೆ ನಡೆಯುವ ಜನಗಣತಿ ಈ ಬಾರಿ ನಾಲ್ಕು ವರ್ಷ ವಿಳಂಬವಾಗಿರುವುದರಿಂದ ದೇಶದ 14 ಕೋಟಿ ಮಂದಿಗೆ ಆಹಾರ ಭದ್ರತೆ ಪ್ರಯೋಜನ ನಿರಾಕರಿಸಿದಂತಾಗಿದೆ ಎಂದು ಕಾಂಗ್ರೆಸ್ ನಾಯಕಿ ಸೋನಿಯಾ ಗಾಂಧಿ ಸೋಮವಾರ ರಾಜ್ಯಸಭೆಯಲ್ಲಿ ಗಂಭೀರ ಆರೋಪ ಮಾಡಿದರು.

ಒಂದೂವರೆ ದಶಕದಷ್ಟು ಹಳೆಯದಾದ 2011ರ ಜನಗಣತಿ ಆಧಾರದಲ್ಲೇ ಇದುವರೆಗೂ ಆಹಾರ ಭದ್ರತೆ ಕಾಯ್ದೆಯಡಿ ಪ್ರಯೋಜನ ಪಡೆಯುವ ಫಲಾನುಭವಿಗಳ ಕೋಟಾ ನಿಗದಿಪಡಿಸಲಾಗುತ್ತಿದೆ ಎಂದು ಅವರು ಹೇಳಿದರು.

ಸಂಸತ್ತಿನ ಮೇಲ್ಮನೆಯಲ್ಲಿ ಶೂನ್ಯವೇಳೆಯಲ್ಲಿ ವಿಷಯ ಪ್ರಸ್ತಾಪಿಸಿದ ಸೋನಿಯಾಗಾಂಧಿ, 2013ರ ಸೆಪ್ಟೆಂಬರ್ ನಲ್ಲಿ ಯುಪಿಎ ಸರ್ಕಾರ ಜಾರಿಗೊಳಿಸಿದ ರಾಷ್ಟ್ರೀಯ ಆಹಾರ ಭದ್ರತೆ ಕಾಯ್ದೆ ದೇಶದ ಬಡವರಿಗೆ ಆಹಾರ ಭದ್ರತೆ ಒದಗಿಸುವ ನಿಟ್ಟಿನಲ್ಲಿ ಐತಿಹಾಸಿಕ ಹೆಜ್ಜೆಯಾಗಿದೆ. ಕೋವಿಡ್-19 ಸಂದರ್ಭದಲ್ಲಿ ಲಕ್ಷಾಂತರ ಕುಟುಂಬಗಳನ್ನು ಹಸಿವಿನಿಂದ ರಕ್ಷಿಸುವಲ್ಲಿ ಕಾಯ್ದೆ ಪ್ರಮುಖ ಪಾತ್ರ ವಹಿಸಿದೆ ಎಂದರು.

ಸ್ವತಂತ್ರ ಭಾರತದ ಇತಿಹಾಸದಲ್ಲೇ ಮೊದಲ ಬಾರಿಗೆ, ಹತ್ತು ವರ್ಷಗಳಿಗೊಮ್ಮೆ ನಡೆಯಬೇಕಾದ ಜನಗಣತಿ ಕಾರ್ಯ ನಾಲ್ಕು ವರ್ಷ ವಿಳಂಬವಾಗಿದೆ. 2021ರಲ್ಲಿ ನಡೆಯಬೇಕಾದ ಜನಗಣತಿಯನ್ನು ಯಾವಾಗ ನಡೆಸಲಾಗುತ್ತದೆ ಎಂಬ ಬಗ್ಗೆ ಇನ್ನೂ ಸ್ಪಷ್ಟನೆ ಇಲ್ಲ. ಈ ವರ್ಷ ಕೂಡಾ ಪರಿಷ್ಕೃತ ಜನಗಣತಿ ನಡೆಯುವುದಿಲ್ಲ ಎನ್ನುವುದು ಬಜೆಟ್ ಅಂಶಗಳಿಂದ ತಿಳಿದು ಬರುತ್ತದೆ. ಸುಮಾರು 14 ಕೋಟಿ ಅರ್ಹ ಫಲಾನುಭವಿಗಳಿಗ ಎನ್ ಎಫ್‌ಎಸ್‌ಎ ಕಾಯ್ದೆಯಡಿ ಹಕ್ಕು ನಿರಾಕರಿಸಲಾಗುತ್ತಿದೆ ಎಂದು ವಿಶ್ಲೇಷಿಸಿದರು.

ರಾಜ್ ಠಾಕ್ರೆ ಭೇಟಿಯಾದ ಸಿಎಂ ದೇವೇಂದ್ರ ಫಡ್ನವೀಸ್

ಮುಂಬೈ: ಮುಖ್ಯಮಂತ್ರಿ ದೇವೇಂದ್ರ ಫಡ್ನವೀಸ್ ಅವರು ಮಹಾರಾಷ್ಟ್ರ ನವನಿರ್ಮಾಣ ಸೇನೆ ಅಧ್ಯಕ್ಷ ರಾಜ್ ಠಾಕ್ರೆ ಅವರನ್ನು ಭೇಟಿ ಮಾಡಿದ್ದಾರೆ. ಶಿವಾಜಿ ಪಾರ್ಕ್ ಪ್ರದೇಶದಲ್ಲಿರುವ ರಾಜ್ ಠಾಕ್ರೆ ಅವರ ಶಿವತೀರ್ಥ ನಿವಾಸದಲ್ಲಿ ಈ ಭೇಟಿ ನಡೆದಿದೆ. ಸಿಎಂ ಫಡ್ನವೀಸ್ ಅವರೊಂದಿಗೆ ಮೋಹಿತ್ ಕಮುಬೋಸೆ ಹಾಜರಿದ್ದರು. ಮನಸೆ ಕಡೆಯಿಂದ ಬಾಳಾ ನಂದಗಾಂವಕರ, ನಿತಿನ್ ಸರದೇಸಾಯಿ ಮತ್ತು ಸಂದೀಪ ದೇಶಪಾಂಡೆ ಸಭೆಯಲ್ಲಿ ಹಾಜರಿದ್ದರುಲೋಕಸಭಾ ಚುನಾವಣೆಯಲ್ಲಿ ಎಂಎನ್‌ಎಸ್ ಅಧ್ಯಕ್ಷ ರಾಜ್ ಠಾಕ್ರೆ ಮಹಾಯುತಿಗೆ ಬೇಷರತ್ತಾಗಿ ಬೆಂಬಲ ನೀಡಿದ್ದರು. ಆದರೆ ವಿಧಾನಸಭಾ ಚುನಾವಣೆಯಲ್ಲಿ ಎಂಎನ್‌ಎಸ್ ಸ್ವಂತ ಬಲದ ಮೇಲೆ ಸ್ಪರ್ಧಿಸಿತ್ತು. ಆದರೆ ಅದರ ಯಾವ ಶಾಸಕರೂ ಆಯ್ಕೆಯಾಗಲಿಲ್ಲ. ಸದ್ಯ ಮಹಾರಾಷ್ಟ್ರದಲ್ಲಿ ಸ್ಥಳೀಯ ಸಂಸ್ಥೆಗಳ ಚುನಾವಣೆಗಳು ನಡೆಯಬೇಕಿವೆ. ಎಂಎನ್ ಎಸ್ ಸ್ಥಳೀಯ ಸಂಸ್ಥೆಗಳ ಚುನಾವಣೆಯಲ್ಲಿ ಸ್ವಂತವಾಗಿ ಸ್ಪರ್ಧಿಸುತ್ತದೆಯೇ ಅಥವಾ ಮಹಾಯುತಿ ಮೈತ್ರಿಕೂಟವನ್ನು ಬೆಂಬಲಿಸುತ್ತದೆಯೇ ಎಂದು ನೋಡಬೇಕಾಗಿದೆ. ಮುಖ್ಯಮಂತ್ರಿ ದೇವೇಂದ್ರ ಫಡ್ನವೀಸ್ ಮತ್ತು ರಾಜ್ ಠಾಕ್ರೆ, ಸ್ಥಳೀಯ ಸಂಸ್ಥೆಗಳ ಚುನಾವಣೆಯ ಬಗ್ಗೆ ಚರ್ಚಿಸುವ ಸಾಧ್ಯತೆಯಿದೆ. ಮತ್ತೊಂದೆಡೆ, ರಾಜ್ ಠಾಕ್ರೆ ಪುತ್ರ ಅಮಿತ್ ಠಾಕ್ರೆ ಅವರನ್ನು ಬಿಜೆಪಿ ಕೋಟಾದಿಂದ ವಿಧಾನ ಪರಿಷತ್ತಿಗೆ ಕಳುಹಿಸುವ ಸಾಧ್ಯತೆಯಿದೆ.

ಗುಜರತ್ ಸರ್ಕಾರಿ ನೌಕರರಿಗೆ ಹೆಲ್ಮೆಟ್ ಕಡ್ಡಾಯ

ಗುಜರತ್: ಬೈಕ್ ಚಲಾಯಿಸುವ ಎಲ್ಲಾ ಸವಾರರಿಗೂ ಹೆಲ್ಮೆಟ್ ಕಡ್ಡಾಯಗೊಳಿಸಲಾಗಿದೆ. ಆದರೆ ಕೆಲ ಸರ್ಕಾರಿ ನೌಕರರು ಇದನ್ನು ಪಾಲಿಸುತ್ತಿಲ್ಲ. ಅದಕ್ಕಾಗಿ ಮಂಗಳವಾರದಿಂದ, ಸರ್ಕಾರಿ ಕಚೇರಿಗಳ ದ್ವಾರಗಳಲ್ಲಿ ಸಂಚಾರ ಪೊಲೀಸರನ್ನು ನಿಯೋಜಿಸಲಾಗುವುದು. ಹೆಲ್ಮೆಟ್ ನಿಯಮಗಳನ್ನು ಜಾರಿಗೊಳಿಸಲು ಮತ್ತು ದಂಡ ಸಂಗ್ರಹಿಸಲು ಸಂಚಾರ ಪೊಲೀಸರನ್ನು ನಿಯೋಜಿಸಲಾಗುವುದು. ಈ ನಿಟ್ಟಿನಲ್ಲಿ ರಾಜ್ಯ ಪೊಲೀಸ್ ಮುಖ್ಯಸ್ಥರು ಕ್ರಿಯಾ ಯೋಜನೆಯನ್ನು ಸಿದ್ಧಪಡಿಸಿದ್ದಾರೆ. ಸರ್ಕಾರಿ ನೌಕರರು ಹೆಲ್ಮೆಟ್ ನಿಯಮಗಳನ್ನು ಪಾಲಿಸುವಂತೆ ಮಾಡಲು ಕ್ರಿಯಾ ಯೋಜನೆಯನ್ನು ರೂಪಿಸಲಾಗಿದೆ.ನಾಳೆಯಿಂದ ಗುಜರಾತ್ನ ಎಲ್ಲಾ ಸರ್ಕಾರಿ ನೌಕರರು ಕಡ್ಡಾಯವಾಗಿ ಹೆಲ್ಮೆಟ್ ಧರಿಸಬೇಕಾಗುತ್ತದೆ. ಅಲ್ಲದೆ, ಎಲ್ಲಾ ಸರ್ಕಾರಿ ಕಚೇರಿಗಳಲ್ಲಿ ಪೊಲೀಸರನ್ನು ನಿಯೋಜಿಸಲಾಗುವುದು. ಸಂಚಾರ ಪೊಲೀಸರು ಕಚೇರಿ ದ್ವಾರದಲ್ಲಿ ನಿಯಮಗಳನ್ನು ಜಾರಿಗೊಳಿಸುತ್ತಾರೆ. ಈ ಸಂಬಂಧ ಡಿಜಿಪಿ ವಿಕಾಸ್ ಸಹಾಯ್ ಆದೇಶ ಹೊರಡಿಸಿದ್ದಾರೆ.ಡಿಜಿಪಿ ವಿಕಾಸ್ ಸಹಾಯ್ ಈ ಬಗ್ಗೆ ಟ್ವೀಟ್ ಮಾಡಿ, ಗುಜರಾತ್ನ ಎಲ್ಲಾ ಸರ್ಕಾರಿ ನೌಕರರು, ರಾಜ್ಯದ ಜವಾಬ್ದಾರಿಯುತ ನಾಗರಿಕರಾಗಿ, ನೀವು ಇತರರಿಗೆ ಮಾದರಿಯಾಗಬೇಕೆಂದು ನಾವು ನಿರೀಕ್ಷಿಸುತ್ತೇವೆ ಎಂದು ಹೇಳಿದ್ದಾರೆ. ನೀವೆಲ್ಲರೂ ಇಂದು ಸಂಚಾರ ನಿಯಮಗಳನ್ನು ಪಾಲಿಸುವುದಾಗಿ, ವಿಶೇಷವಾಗಿ ಹೆಲ್ಮೆಟ್ ಧರಿಸುವುದಾಗಿ ಪ್ರತಿಜ್ಞೆ ಮಾಡಿದರೆ ನಾನು ಅದನ್ನು ಪ್ರಶಂಸಿಸುತ್ತೇನೆ. ನಾಳೆಯಿಂದ ಎಲ್ಲಾ ಪೊಲೀಸ್ ಘಟಕಗಳು ನಿಯಮಗಳ ಅನುಸರಣೆಯನ್ನು ಖಚಿತಪಡಿಸಿಕೊಳ್ಳಲು ಸೂಚನೆ ನೀಡಲಾಗಿದೆ. ದಯವಿಟ್ಟು ಸಹಕರಿಸಿ. ಜೈ ಹಿಂದ್. ಎಂದು ಬರೆದುಕೊಂಡಿದ್ದಾರೆ.

ಅರಣ್ಯ ಇಲಾಖೆ ಸಿಬ್ಬಂದಿ ಮೇಲೆ ಹುಲಿ ಅಟ್ಯಾಕ್ ವ್ಯಾಘ್ರನ ಬಾಯಿಂದ ರಕ್ಷಿಸಿದ ಸಹೋದ್ಯೋಗಿಗಳು

ಕೋಲ್ಕತ್ತಾ: ಸುಂದರಬನ್ಸ್‌ನಲ್ಲಿ ಅರಣ್ಯ ಇಲಾಖೆ ಸಿಬ್ಬಂದಿ ಮೇಲೆ ಹುಲಿ ದಾಳಿ ನಡೆಸಿದ ಘಟನೆ ನಡೆದಿದೆ. ಹುಲಿ ದಾಳಿಗೊಳಗಾದ ಅರಣ್ಯ ಇಲಾಖೆ ನೌಕರನನ್ನು ತಕ್ಷಣ ಸಹೋದ್ಯೋಗಿಗಳು ರಕ್ಷಿಸಿದ್ದಾರೆ. ನೌಕರನನ್ನು ರಕ್ಷಿಸುತ್ತಿರುವ ವಿಡಿಯೋ ಕ್ಯಾಮೆರಾದಲ್ಲಿ ಸೆರೆಯಾಗಿದ್ದು, ಸಾಮಾಜಿಕ ಜಾಲತಾಣದಲ್ಲಿ ವೈರಲ್ ಆಗಿದೆ.

ಸುಂದರಬನ್ಸ್ ಅಭಯಾರಣ್ಯದಲ್ಲಿ ಸೋಮವಾರ ಬೆಳಿಗ್ಗೆ ಅರಣ್ಯ ಇಲಾಖೆಯ ಸಿಬ್ಬಂದಿ ಹುಲಿಯನ್ನು ಅಜ್ಮಲ್ಮರಿ ಅರಣ್ಯಕ್ಕೆ ಅಟ್ಟಲು ಯತ್ನಿಸುತ್ತಿದ್ದರು. ಈ ವೇಳೆ ನೌಕರನ ಮೇಲೆ ಹುಲಿ ದಾಳಿ ಮಾಡಿದೆ.

ಎಂಟರಿಂದ ಹತ್ತು ಅರಣ್ಯ ಇಲಾಖೆಯ ಸಿಬ್ಬಂದಿ ಹುಲಿಯನ್ನು ಮತ್ತೆ ಕಾಡಿಗೆ ಓಡಿಸಲು ಪ್ರಯತ್ನಿಸುತ್ತಿದ್ದರು. ಇದ್ದಕ್ಕಿದ್ದಂತೆ ಹುಲಿ ಸಿಬ್ಬಂದಿ ಕಡೆಗೆ ಬಂದಿದೆ. ಈ ವೇಳೆ ಅವರು ಕಿರುಚಿದ್ದಾರೆ. ಈ ವೇಳೆ ಹುಲಿ ಒಬ್ಬರ ಮೇಲೆ ಎರಗಿದೆ. ಅಷ್ಟರಲ್ಲೇ ಅಲ್ಲೇ ಇದ್ದ ಸಹೋದ್ಯೋಗಿಗಳು ಕೋಲುಗಳಿಂದ ಹುಲಿಗೆ ಬಡಿದಿದ್ದಾರೆ. ಈ ವೇಳೆ ಹುಲಿ ಆ ವ್ಯಕ್ತಿಯನ್ನು ಬಿಟ್ಟು ಕಾಡಿಗೆ ಓಡಿಹೋಗಿದೆ. ದೇಹದ ಮೇಲೆ ಹಲವಾರು ಗಾಯಗಳಾಗಿವೆ. ಅವರು ಪ್ರಜ್ಞಾಹೀನ ಸ್ಥಿತಿಯಲ್ಲಿದ್ದಾರೆ. ಅವರನ್ನು ಸ್ಥಳೀಯ ಆಸ್ಪತ್ರೆಗೆ ದಾಖಲಿಸಲಾಗಿದೆ. ವೈದ್ಯರು ಹೆಚ್ಚಿನ ಚಿಕಿತ್ಸೆಗೆ ಶಿಫಾರಸು ಮಾಡಿದರೆ, ನಾವು ಅವರನ್ನು ಕೋಲ್ಕತ್ತಾದ ಆಸ್ಪತ್ರೆಗೆ ಸ್ಥಳಾಂತರಿಸುತ್ತೇವೆ. ಘಟನೆಯಲ್ಲಿ ಓರ್ವ ಸಿಬ್ಬಂದಿ ಹೊರತುಪಡಿಸಿ ಮತ್ಯಾರಿಗೂ ಗಾಯಗಳಾಗಿಲ್ಲ ಎಂದು

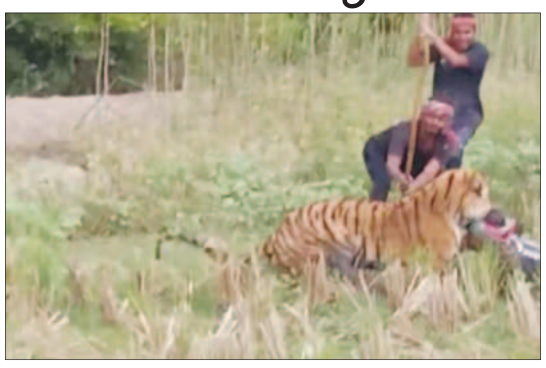

ವಿಭಾಗೀಯ ಅರಣ್ಯ ಅಧಿಕಾರಿ ನಿಶಾ ಗೋಸ್ವಾಮಿ ತಿಳಿಸಿದ್ದಾರೆ.

ನಮ್ಮ ತಂಡವು ಟ್ರ್ಯಾಂಕ್ವಿಲೈಜರ್ ಗನ್‌ಗಳು, ಪಂಜರ ಮತ್ತು ಬೆಟ್ ನೊಂದಿಗೆ ಶಸ್ತ್ರಸಜ್ಜಿತವಾಗಿದೆ. ಹುಲಿ ಓಡಾಡುತ್ತಿರುವ ಪ್ರದೇಶದಲ್ಲಿ ನೈಲಾನ್ ಬಲೆಗಳಿಂದ ಬೇಲಿ ಹಾಕಲಾಗುತ್ತಿದೆ ಮತ್ತು ಗ್ರಾಮಸ್ಥರು ದನಗಳನ್ನು ಮೇಯಲು ಬಿಡದಂತೆ ಸೂಚಿಸಲಾಗಿದೆ ಎಂದು ಅವರು ತಿಳಿಸಿದ್ದಾರೆ.

ಕುಂಭಮೇಳದಲಿ ಜನಿಸಿದ ಶಿಶುಗಳಿಗೆ ನಾಮಕರಣ

ಪ್ರಯಾಗ್‌ರಾಜ್: ಮಹಾಕುಂಭ ನಗರ,ವಸಂತ್, ಬಸಂತಿ, ಗಂಗಾ, ಜಮುನಾ, ಸರಸ್ವತಿ, ಕುಂಭ.. ಇವರೆಲ್ಲರೂ ಉತ್ತರ ಪ್ರದೇಶದ ಪ್ರಯಾಗ್ರಾಜ್ನಲ್ಲಿ ನಡೆಯುತ್ತಿರುವ ಐತಿಹಾಸಿಕ ಮಹಾ ಕುಂಭಮೇಳದಲ್ಲಿ ನಿರ್ಮಿಸಲಾದ ಆಸ್ಪತ್ರೆಯಲ್ಲಿ ಜನಿಸಿದ ಶಿಶುಗಳು.

ಧಾರ್ಮಿಕವಾಗಿ ಮಹತ್ವದ್ದಾಗಿರುವ ಕುಂಭಮೇಳದಲ್ಲಿ ಜನಿಸಿದ ಮಕ್ಕಳಿಗೆ ಅವರ ಪೋಷಕರು ಧಾರ್ಮಿಕ ಹಿನ್ನೆಲೆಯ ಹೆಸರನ್ನೇ ನಾಮಕರಣ ಮಾಡಿ, ಎಲ್ಲರಿಗೂ ಈ ಧರೆಗೆ ಸ್ವಾಗತಿಸಿದ್ದಾರೆ. ಇದು ಮೇಳದ ನೆನಪು ಮತ್ತು ಧಾರ್ಮಿಕ ಸಂಯೋಗ ಹೊಂದಿದೆ ಎಂಬುದು ಅವರ ಅಭಿಮತ.

ಮಹಾ ಕುಂಭಮೇಳಕ್ಕೆ ಬರುವ ಭಕ್ತರಿಗಾಗಿ 13 ವೈದ್ಯಕೀಯ ಸೌಲಭ್ಯಗಳನ್ನು ಇಲ್ಲಿ ಕಲ್ಪಿಸಲಾಗಿದೆ. ಸೆಕ್ಟರ್ 2ರ ಬಳಿ ಹೆರಿಗೆಯೂ ಸೇರಿದಂತೆ ವಿವಿಧ ಸೌಲಭ್ಯಗಳ ಸೆಂಟ್ರಲ್ ಆಸ್ಪತ್ರೆ ತೆರೆಯಲಾಗಿದೆ. ಜನವರಿ 13ರಿಂದ ಆರಂಭವಾಗಿರುವ ಆಸ್ಪತ್ರೆಯಲ್ಲಿ ಈವರೆಗೂ 12 ಮಕ್ಕಳು ಜನಿಸಿದ್ದಾರೆ.

ಆಸ್ಪತ್ರೆಯ ಮುಖ್ಯ ವೈದ್ಯಕೀಯ ಅಧೀಕ್ಷಕ ಡಾ.ಮನೋಜ್ ಕೌಶಿಕ್ ಮಾತನಾಡಿ, ಇಲ್ಲಿ ಮೇಳ ಆರಂಭವಾದಾಗಿನಿಂದ ಜನಿಸಿದ ಮಕ್ಕಳಿಗೆ ವಿಶಿಷ್ಟ ಹೆಸರನ್ನು ಇಡಲಾಗಿದೆ. 12ನೇ ಮಗು ಭಾನುವಾರ ಜನಿಸಿದೆ. ಎಲ್ಲ ಹೆರಿಗೆಗಳು ಸಹಜವಾಗಿಯೇ ಆಗಿವೆ ಎಂದು ತಿಳಿಸಿದ್ದಾರೆ.

12ನೇ ಮಗುವಿಗೆ ಕುಂಭ-2 ಎಂದು ನಾಮಕರಣ ಮಾಡಲಾಯಿತು. ಕಾರಣ ಡಿ.29ರಂದು ಹುಟ್ಟಿದ ಮಗುವಿಗೂ ಇದೇ ಹೆಸರು ಇಡಲಾಗಿತ್ತು. ಹೀಗಾಗಿ, ಈ ಮಗುವಿಗೆ ಕುಂಭ-2 ಎಂದು ಹೆಸರಿಸಲಾಯಿತು ಎಂದು ಹೇಳಿದ್ದಾರೆ.

ಆ ಮಗುವಿನ ತಂದೆ ದೀಪಕ್ ಮಾತನಾಡಿ, ನಮ್ಮ ಮಗು ಮಹಾಕುಂಭದಲ್ಲಿ ಜನಿಸಿದ್ದಕ್ಕೆ ಇಲ್ಲಿಯ ಸ್ಥಳ ಮಹಿಮೆಯನ್ನೇ ಸಾರುವ ಕುಂಭ ಎನ್ನುವ ಹೆಸರನ್ನಿಟ್ಟಿದ್ದೇವೆ. ಇದು ನಮ್ಮೆಲ್ಲರಿಗೂ ಸಂತಸ ಮತ್ತು ಧರ್ಮಬದ್ಧ ಎನ್ನಿಸಿತು ಎಂದು ಖುಷಿ ವ್ಯಕ್ತಪಡಿಸಿದ್ದಾರೆ.

ಹಜ್ ಯಾತ್ರೆ: ಮಕ್ಕಳಿಗೆ ನಿಷೇಧ ಸೇರಿದಂತೆ ವೀಸಾ ನಿರ್ಬಂಧಗಳನ್ನು ಪ್ರಕಟಿಸಿದ ಸೌದಿ ಅರೇಬಿಯಾ

ರಿಯಾದ್: 2025ರ ಹಜ್ ಯಾತ್ರೆಗೆ ಗಮನಾರ್ಹ ಬದಲಾವಣೆಗಳನ್ನು ಮಾಡಿರುವ ಸೌದಿ ಅರೇಬಿಯಾ, ಮಕ್ಕಳ ಮೇಲೆ ನಿಷೇಧ ಹಾಗೂ ವೀಸಾ ನಿರ್ಬಂಧಗಳು ಸೇರಿದಂತೆ ಹಲವು ಬದಲಾವಣೆಗಳನ್ನು ಜಾರಿಗೊಳಿಸಿದೆ.

ಈ ವಾರ್ಷಿಕ ಯಾತ್ರೆಯ ಸಂದರ್ಭದಲ್ಲಿ ಏರ್ಪಡುವ ಜನದಟ್ಟಣೆಯ ಹಿನ್ನೆಲೆಯಲ್ಲಿ ಮಕ್ಕಳನ್ನು ರಕ್ಷಿಸಲು ಈ ನಿರ್ಧಾರವನ್ನು ಕೈಗೊಳ್ಳಲಾಗಿದೆ ಎಂದು ಹಜ್ ಮತ್ತು ಉಮ್ರಾ ಸಚಿವಾಲಯ ಹೇಳಿದೆ.

ಮಕ್ಕಳನ್ನು ಜನದಟ್ಟಣೆಯ ಅಪಾಯದಿಂದ ರಕ್ಷಿಸಲು ಹಾಗೂ ಯಾತ್ರೆಯ ಅನುಭವವನ್ನು ಮತ್ತಷ್ಟು ಸೀಮಾತೀತಗೊಳಿಸಲು ಹಜ್ ಯಾತ್ರೆಗೆ ಮಕ್ಕಳನ್ನು ನಿಷೇಧಿಸಲಾಗಿದೆ. ಅಪಾಯಕಾರಿ ಸನ್ನಿವೇಶಗಳಲ್ಲಿ ಭಾರಿ ಜನಜಂಗುಳಿಯನ್ನು ನಿಯಂತ್ರಿಸಬೇಕಾಗುವುದರಿಂದ ಹಜ್ ಸಂದರ್ಭದಲ್ಲಿ ಸಣ್ಣ ಮಕ್ಕಳು ಗಂಭೀರ ಅಪಾಯಕ್ಕೊಳಗಾಗುವ ಸಾಧ್ಯತೆ ಇದೆ ಎಂದು ಸಚಿವಾಲಯ ಒತ್ತಿ ಹೇಳಿದೆ.

ಇದರೊಂದಿಗೆ, 2025ರ ಹಜ್ ಯಾತ್ರೆ ಕೈಗೊಳ್ಳಲು ಮೊದಲ ಬಾರಿಯ ಯಾತ್ರಾರ್ಥಿಗಳಿಗೆ ಆದ್ಯತೆ ನೀಡಲಾಗಿದೆ. ಎಷ್ಟು ಸಾಧ್ಯವೊ ಅಷ್ಟು ಮುಸ್ಲಿಮರಿಗೆ ತಮ್ಮ ಜೀವಮಾನದಲ್ಲಿ ಒಮ್ಮೆಯಾದರೂ ಈ ಪವಿತ್ರ ಯಾತ್ರೆಯ ಅವಕಾಶ ಮಾಡಿಕೊಡಲು ಸೌದಿ ಅರೇಬಿಯಾ ಈ ಕ್ರಮಕ್ಕೆ ಮುಂದಾಗಿದೆ.

ಇದಲ್ಲದೆ, ಹಜ್ ಯಾತ್ರೆಯಲ್ಲಿ ಅನಧಿಕೃತ ಪಾಲ್ಗೊಳ್ಳುವಿಕೆಯನ್ನು ತಡೆಯಲು ಸೌದಿ ಅರೇಬಿಯಾ ತನ್ನ ವೀಸಾ ನೀತಿಯಲ್ಲಿ ಪ್ರಮುಖ ಬದಲಾವಣೆಗಳನ್ನು ಘೋಷಿಸಿದೆ.

ರೈಲಿನೊಳಗೆ ಮೊಬೈಲ್ ಫೋನ್ ಸ್ಫೋಟ

ಥಾಣೆ: ಉಪನಗರ ರೈಲಿನ ಮಹಿಳಾ ಬೋಗಿಯೊಳಗೆ ಸೋಮವಾರ ಮೊಬೈಲ್ ಫೋನ್ ಸ್ಫೋಟಗೊಂಡಿದ್ದು, ಘಟನೆಯಲ್ಲಿ ಯಾರೂ ಗಾಯಗೊಂಡಿಲ್ಲ, ಇದು ಕ್ಷಣಿಕ ಗೊಂದಲಕ್ಕೆ ಕಾರಣವಾಗಿದೆ ಎಂದು ಥಾಣೆ ನಾಗರಿಕ ಅಧಿಕಾರಿಯೊಬ್ಬರು ತಿಳಿಸಿದ್ದಾರೆ.

ಕಲ್ವಾ ನಿಲ್ದಾಣದಲ್ಲಿ ಸಿಎಸ್‌ಎಂಟಿ-ಕಲ್ಯಾಣ್ ಉಪನಗರ ರೈಲಿನಲ್ಲಿ ರಾತ್ರಿ 8:12 ಕ್ಕೆ ಈ ಘಟನೆ ನಡೆದಿದೆ ಎಂದು ಥಾಣೆ ಮುನ್ಸಿಪಲ್ ಕಾರ್ಪೊರೇಷನ್ ಪ್ರಾದೇಶಿಕ ವಿಪತ್ತು ನಿರ್ವಹಣಾ ಕೋಶದ ಮುಖ್ಯಸ್ಥ ಯಾಸಿನ್ ತಡ್ವಿ ಪಿಟಿಐಗೆ ತಿಳಿಸಿದ್ದಾರೆ.

''ಸಿಎಸ್‌ಎಂಟಿ ರೈಲ್ವೆ ನಿಯಂತ್ರಣ ಕೊಠಡಿಯ ಆರಂಭಿಕ ವರದಿಗಳ ಪ್ರಕಾರ, ಘಟನೆಯಲ್ಲಿ ಯಾರೂ ಗಾಯಗೊಂಡಿಲ್ಲ, ಆದಾಗ್ಯೂ, ಇದು ಪ್ರಯಾಣಿಕರಲ್ಲಿ ಕ್ಷಣಿಕ ಗೊಂದಲಕ್ಕೆ ಕಾರಣವಾಯಿತು. ರೈಲ್ವೆ ಪೊಲೀಸರು ಬೆಂಕಿಯನ್ನು ನಂದಿಸಲು ಅಗ್ನಿಶಾಮಕ ಯಂತ್ರಗಳನ್ನು ಬಳಸಿದರು'' ಎಂದು ಅವರು ಹೇಳಿದರು.

ಸಣ್ಣ ಸ್ಫೋಟದ ಶಬ್ದ ಕೇಳಿಸಿತು, ಇದು ಕಂಪಾರ್ಟ್ಮೆಂಟ್ನಲ್ಲಿ ಹೊಗೆಗೆ ಕಾರಣವಾಯಿತು,

ಇದರಿಂದಾಗಿ ಅನೇಕ ಪ್ರಯಾಣಿಕರು ಇಳಿಯಲು ಬಾಗಿಲಿಗೆ ಧಾವಿಸಿದರು ಎಂದು ಪ್ರತ್ಯಕ್ಷದರ್ಶಿಯೊಬ್ಬರು ತಿಳಿಸಿದ್ದಾರೆ.

ರೈಲ್ವೆ ಪೊಲೀಸರು ಪ್ರಯಾಣಿಕರನ್ನು ಸುರಕ್ಷಿತವಾಗಿ ಸ್ಥಳಾಂತರಿಸಿದ್ದಾರೆ ಎಂದು ಪ್ರತ್ಯಕ್ಷದರ್ಶಿ ತಿಳಿಸಿದ್ದಾರೆ.

''ಮೊಬೈಲ್ ಫೋನ್ ಸ್ಫೋಟಗೊಂಡ ಮಹಿಳೆಯ ಗುರುತು ಇನ್ನೂ ತಿಳಿದುಬಂದಿಲ್ಲ. ಘಟನೆಯ ಬಗ್ಗೆ ತನಿಖೆ ನಡೆಯುತ್ತಿದೆ. ಇದು ಬ್ಯಾಟರಿ ಅಸಮರ್ಪಕ ಕಾರ್ಯನಿರ್ವಹಣೆ ಅಥವಾ ಇತರ ತಾಂತ್ರಿಕ ಸಮಸ್ಯೆಯಾಗಿರಬಹುದು. ಸಾರ್ವಜನಿಕ ಸಾರಿಗೆಯಲ್ಲಿ ಎಲೆಕ್ಟ್ರಾನಿಕ್ ಸಾಧನಗಳನ್ನು ಬಳಸುವಾಗ ಪ್ರಯಾಣಿಕರು ಜಾಗರೂಕರಾಗಿರಬೇಕು'' ಎಂದು ಪೊಲೀಸ್ ಅಧಿಕಾರಿಯೊಬ್ಬರು ತಿಳಿಸಿದ್ದಾರೆ.

Postal Registration No.KA/BGW-1823/2019-2021, Posted at Patrika Channel, RMS Bhavan, Bengaluru PSO, Mysore Road, Bengaluru- 560020, RNI No.KARKAN/2002/08054

ದಾಂಪತ್ಯ ಜೀವನಕ್ಕೆ 'ಕಾಲಿಟ್ಟ' ಸೀತಾರಾಮ ನಟಿ ಮೇಘನಾ ಶಂಕರಪ್ಪ

'ಕಿನ್ನರಿ', 'ಸೀತಾರಾಮ' ಸೀರಿಯಲ್‌ಗಳ ಮೂಲಕ ಮನೆ ಮಾತಾದ ನಟಿ ಮೇಘನಾ ಶಂಕರಪ್ಪ ಅವರು ವೈವಾಹಿಕ ಜೀವನಕ್ಕೆ ಕಾಲಿಟ್ಟಿದ್ದಾರೆ. ಜಯಂತ್ ಜೊತೆ ನಟಿ ಹಸೆಮಣೆ ಏರಿದ್ದಾರೆ. ಹೊಸ ಜೋಡಿಗೆ ಅಭಿಮಾನಿಗಳು ಶುಭಕೋರಿದ್ದಾರೆ. ಫೆ.9ರಂದು ಜಯಂತ್ ಜೊತೆ ಮೇಘನಾ ಮದುವೆ ಬೆಂಗಳೂರಿನಲ್ಲಿ ಜರುಗಿದೆ. ಗುರುಹಿರಿಯರ ಸಮ್ಮುಖದಲ್ಲಿ ಮದುವೆ ಸಂಭ್ರಮದಿಂದ ನಡೆದಿದೆ. ಕಾವ್ಯ ಶೈವ, 'ಸೀತಾರಾಮ' ಸೀರಿಯಲ್ ಟೀಮ್ ಸೇರಿದಂತೆ ಅನೇಕರು ಮದುವೆಗೆ ಹಾಜರಿ ಹಾಕಿದ್ದಾರೆ. ಇನ್ನೂ ಇತ್ತೀಚೆಗೆ ಜಯಂತ್ ಜೊತೆ ನಟಿ ನಿಶ್ಚಿತಾರ್ಥ ಮಾಡಿಕೊಂಡಿದ್ದರು. ಇದು ಗುರುಹಿರಿಯರು ನಿಶ್ಚಯಿಸಿದ ಮದುವೆ ಇದಾಗಿದೆ.

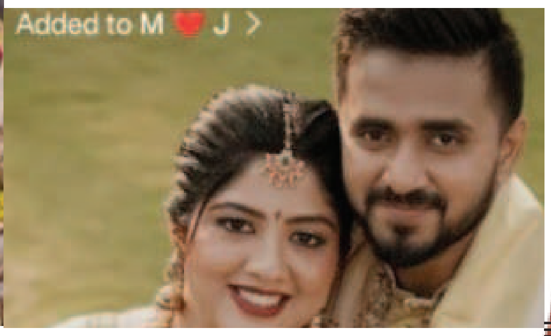

ನಮ್ಮ ಸುತ್ತ ಒಳ್ಳೆಯ ಸ್ನೇಹಿತರಿರೋದು ಮುಖ್ಯ

ಸ್ಯಾಂಡಲ್‌ವುಡ್ ನಟಿ ಪವಿತ್ರಾ ಗೌಡ ಹಂಚಿಕೊಂಡಿರುವ ವಿಡಿಯೋವೊಂದು ಸೋಶಿಯಲ್ ಮೀಡಿಯಾದಲ್ಲಿ ವೈರಲ್ ಆಗಿದೆ. ನಮ್ಮ ಸುತ್ತ ಒಳ್ಳೆಯ ಸ್ನೇಹಿತರು ಇರಬೇಕು ಎಂದು ಆಪ್ತರ ಬಗ್ಗೆ ಮನದಾಳ ಮಾತನ್ನು ಎಂದು ನಟಿ ಇನ್ಸ್ಟಾಗ್ರಾಂನಲ್ಲಿ ಹಂಚಿಕೊಂಡಿದ್ದಾರೆ. ನಮ್ಮ ಸುತ್ತ ಒಳ್ಳೆಯ ಸ್ನೇಹಿತರು ಇರೋದು ಎಷ್ಟು ಮುಖ್ಯ ಎಂಬುದನ್ನು ನಾನು ಕಲಿತೆ. ನಿಮ್ಮ ಜೊತೆ ಇದ್ದುಕೊಂಡು ಒಳ್ಳೆಯದನ್ನೇ ಮಾಡಲು ಪುಶ್ ಮಾಡುತ್ತಾರೆ. ನೀವು ಕೆಳಗೆ ಬೀಳಲು ಬಿಡುವುದಿಲ್ಲ. ನನಗೂ ಒಳ್ಳೆಯ ಫ್ರೆಂಡ್ಸ್ ಇದ್ದಾರೆ ಎಂದು ನಟಿ ರಾಶಿ ಖನ್ನಾ ಮಾತನಾಡಿರುವ ವಿಡಿಯೋನ ಪವಿತ್ರಾ ಶೇರ್ ಮಾಡಿಕೊಂಡಿದ್ದಾರೆ. ಒಳ್ಳೆಯದನ್ನು ಮಾಡುವ ಗೆಳೆಯರ ಜೊತೆ ಸದಾ ಇರಿ. ನಿಮ್ಮ ತಳ್ಳುವವರ ಜೊತೆ ಅಲ್ಲ. ನೀನು ನನ್ನನ್ನು ಭೇಟಿ ಮಾಡಿಯೇ ಇಲ್ಲ, ನೀನು ನನಗೆ ಸಮಯ ಕೊಡಲೇ ಇಲ್ಲ ಎಂದು ಹೇಳುವವರು ಗೆಳೆಯರಲ್ಲ. ಭೇಟಿ ಆಗದಿದ್ದರೂ ಪರವಾಗಿಲ್ಲ, ನಾನು ನಿನ್ನ ಪರವಾಗಿ ನಿಲ್ಲುತ್ತೇನೆ ಎನ್ನುವವರು ಸ್ನೇಹಿತರು ಎಂದು ವಿಡಿಯೋದಲ್ಲಿ ಹೇಳಲಾಗಿದೆ. ಇದನ್ನು ನಟಿ ಹಂಚಿಕೊಂಡಿದ್ದಾರೆ. ಈ ಮೂಲಕ ನಟಿ ಯಾರಿಗೆ ಟಾಂಗ್ ಕೊಟ್ರು ಎಂದು ಫ್ಯಾನ್ಸ್ ಸೋಶಿಯಲ್ ಮೀಡಿಯಾದಲ್ಲಿ ಚರ್ಚಿಸುತ್ತಿದ್ದಾರೆ ಇನ್ನೂ ರೇಣುಕಾಸ್ವಾಮಿ ಕೊಲೆ ಪ್ರಕರಣದಲ್ಲಿ ಬೇಲ್ ಸಿಕ್ಕ್ಮೇಲೆ ಸದ್ಯ ಅವರು ಉದ್ಯಮದಲ್ಲಿ ತೊಡಗಿಸಿಕೊಂಡಿದ್ದಾರೆ. ಅವರ ಬೋಟಿಕ್ ಹೆಚ್ಚಿನ ಗಮನ ವಹಿಸುತ್ತಿದ್ದಾರೆ.

ವಿಕ್ಕಿ ಕೌಶಲ್ ಜೊತೆ ಗೋಲ್ಡನ್ ಟೆಂಪಲ್‌ಗೆ ರಶ್ಮಿಕಾ ಮಂದಣ್ಣ ಭೇಟಿ

'ಪುಷ್ಪ 2 ಸಕ್ಸಸ್ ಬಳಿಕ ರಶ್ಮಿಕಾ ಮಂದಣ್ಣ ಅವರು 'ಛಾವಾ' ಸಿನಿಮಾದ ಪ್ರಚಾರ ಕಾರ್ಯದಲ್ಲಿ ಬ್ಯುಸಿಯಾಗಿದ್ದಾರೆ. ಇದೀಗ ವಿಕ್ಕಿ ಕೌಶಲ್ ಜೊತೆ ಅಮೃತಸರ ಗೋಲ್ಡನ್ ಟೆಂಪಲ್‌ಗೆ ನಟಿ ಭೇಟಿ ನೀಡಿದ್ದಾರೆ.

ನಟಿ ರಶ್ಮಿಕಾ ಅವರು ಕಾಲು ನೋವಿನಿಂದ ಕೊಂಚ ಚೇತರಿಕೆ ಕಂಡಿದ್ದಾರೆ. 'ಛಾವಾ' ಸಿನಿಮಾದ ಭರ್ಜರಿ ಪ್ರಚಾರ ಕಾರ್ಯ ಕೂಡ ನಡೆಯುತ್ತಿದೆ. ಸಿನಿಮಾ ರಿಲೀಸ್‌ಗೂ ಮುನ್ನವೇ ತಂಡದ ಜೊತೆ ನಟಿ ಗೋಲ್ಡನ್ ಟೆಂಪಲ್ ಭೇಟಿ ಕೊಟ್ಟಿದ್ದಾರೆ. ಕೆಲ ಕಾಲ ಸಮಯ ಕಳೆದಿದ್ದಾರೆ.

ಇನ್ನೂ ರಶ್ಮಿಕಾ ಬಣ್ಣದ ಬದುಕಿನಲ್ಲಿ ಮೊದಲ ಬಾರಿಗೆ ಐತಿಹಾಸಿಕ ಸಿನಿಮಾದಲ್ಲಿ ಕಾಣಿಸಿಕೊಂಡಿದ್ದಾರೆ. ಅದುವೇ 'ಛಾವಾ' ಸಿನಿಮಾ. ಮೊದಲ ಬಾರಿಗೆ ಮಹಾರಾಣಿಯ ಪಾತ್ರಕ್ಕೆ ಶ್ರೀವಲ್ಲಿ ಜೀವ ತುಂಬಿದ್ದಾರೆ. ಅವರ ಮೊದಲ ಹಿಸ್ಟೋರಿಕಲ್ ಬಿಗ್ ಬಜೆಟ್ ಸಿನಿಮಾ ಆಗಿರೋ ಕಾರಣ ಈ ಚಿತ್ರದ ಮೇಲೆ ಫ್ಯಾನ್ಸ್‌ಗೆ ಭಾರೀ ನಿರೀಕ್ಷೆಯಿದೆ.

'ಛಾವಾ' ಸಿನಿಮಾದಲ್ಲಿ ಮರಾಠ ರಾಜ ಛತ್ರಪತಿ ಶಿವಾಜಿ ಮಹಾರಾಜರ ಹಿರಿಯ ಮಗ ಛತ್ರಪತಿ ಸಂಭಾಜಿ ಮಹಾರಾಜನ ಪಾತ್ರವನ್ನು ವಿಕ್ಕಿ ಕೌಶಲ್ ನಿಭಾಯಿಸಿದ್ದಾರೆ. ಸಂಭಾಜಿ ಮಹಾರಾಜರ ಶೌರ್ಯ ಅವರ ತ್ಯಾಗ ಮತ್ತು ಯುದ್ಧಗಳನ್ನು ಗೆಲ್ಲುವ ತಂತ್ರಗಳ ಬಗ್ಗೆ ಇದೆ. ಗಂಡ ಮತ್ತು ಹೆಂಡತಿಯ ನಡುವಿನ ಭಾವನಾತ್ಮಕ ಪ್ರೇಮಕಥೆಯನ್ನು ಸಹ ಒಳಗೊಂಡಿದೆ. ಮರಾಠ ಸಾಮ್ರಾಜ್ಯದಿಂದ ಸಂಭಾಜಿ ದೂರ ಇದ್ದಾಗ ಅವರ ಹೆಂಡತಿ ಎಲ್ಲವನ್ನೂ ಯಾವ ರೀತಿ ನಿರ್ವಹಿಸುತ್ತಿದ್ದರು ಎಂಬುದು ಕಥೆಯ ಹೈಲೈಟ್ ಆಗಿದೆ. ಇಲ್ಲಿ ವಿಕ್ಕಿ ಕೌಶಲ್ ರಶ್ಮಿಕಾ ನಾಯಕಿಯಾಗಿದ್ದಾರೆ. ಇದೇ ಫೆ.14ರಂದು ಸಿನಿಮಾ ರಿಲೀಸ್ ಆಗಲಿದೆ. ರಶ್ಮಿಕಾ ಮಂದಣ್ಣ ಅವರು ಹೀರೋಗಳ ಪಾಲಿಗೆ ಲಕ್ಕಿ ನಟಿ. ಅವರು ನಟಿಸಿದ ಸಿನಿಮಾ ಫ್ಲಾಪ್ ಆಗಿದ್ದಕ್ಕಿಂತ ಸೂಪರ್ ಸಕ್ಸಸ್ ಕಂಡಿರೋದೆ ಜಾಸ್ತಿ. ಹಾಗಾಗಿ ರಶ್ಮಿಕಾ ಸಿನಿಮಾದಲ್ಲಿ ನಟಿಸಿದ್ದಾರೆ ಎಂದರೆ ಆ ಸಿನಿಮಾ ಬಿಗ್ ಸಕ್ಸಸ್ ಕಾಣಲಿದೆ ಎಂಬುದು ಸಿನಿಪಂಡಿತರ ಲೆಕ್ಕಚಾರ. ಈಗಾಗಲೇ ಪುಷ್ಪ, ಅನಿಮಲ್, ಪುಷ್ಪ 2 ಈ ಸಿನಿಮಾ ಭರ್ಜರಿ ಸಕ್ಸಸ್ ಕಂಡಿದೆ. ಸಿನಿಮಾದ ಲುಕ್, ಟ್ರೈಲರ್, ಸಾಂಗ್ಸ್ ಪ್ರೇಕ್ಷಕರ ಗಮನ ಸೆಳೆದಿದೆ.ಇನ್ನೂ ತಮ್ಮ ಕಾಲಿಗೆ ನೋವಿನ ನಡುವೆಯೂ ಕೂಡ ಸಿನಿಮಾ ಪ್ರಚಾರಕ್ಕೆ ನಟಿ ಸಾಥ್ ನೀಡುತ್ತಿದ್ದಾರೆ. ಕುಂಟುತ್ತಲೇ ಸಮಾರಂಭಕ್ಕೆ ಆಗಮಿಸಿ ಈ ಸಿನಿಮಾ ತಮಗೆಷ್ಟು ಸ್ಪೆಷಲ್ ಅನ್ನೋದನ್ನು ಅವರು ತಿಳಿಸಿದ್ದಾರೆ. ಮೊದಲ ಐತಿಹಾಸಿಕ ಸಿನಿಮಾ ಆಗಿರೋದ್ರಿಂದ ನಟಿ ಹೆಚ್ಚು ಗಮನ ಕೊಡುತ್ತಿದ್ದಾರೆ. ಹಾಗಾಗಿ ರಶ್ಮಿಕಾ ನಟಿಸಿರುವ 'ಛಾವಾ' ಭವಿಷ್ಯ ಏನಾಗಲಿದೆ ಎಂದು ಕಾದುನೋಡಬೇಕಿದೆ.

ದುನಿಯಾ ವಿಜಯ್ ನಿರ್ದೇಶನದ ಸಿಟಿ ಲೈಟ್ಸ್ ಚಿತ್ರದ ಪೋಸ್ಟರ್ ಔಟ್

ನಟ, ನಿರ್ದೇಶಕನಾಗಿ ಗೆದ್ದಿರುವ ದುನಿಯಾ ವಿಜಯ್ ನಿರ್ದೇಶನದ ಹೊಸ ಸಿನಿಮಾ 'ಸಿಟಿ ಲೈಟ್ಸ್' ಚಿತ್ರದ ಪೋಸ್ಟರ್ ರಿವೀಲ್ ಆಗಿದೆ. ಪುತ್ರಿ ಮೋನಿಷಾ ಹಾಗೂ ವಿನಯ್ ರಾಜ್ ಕುಮಾರ್ ಲುಕ್ ಅನಾವರಣ ಆಗಿದೆ. ಈ ಕುರಿತು ಸೋಶಿಯಲ್ ಮೀಡಿಯಾದಲ್ಲಿ ವಿಜಯ್ ಮಾಹಿತಿ ಹಂಚಿಕೊಂಡಿದ್ದಾರೆ.

ಸದ್ಯ ರಿಲೀಸ್ ಆಗಿರುವ ಪೋಸ್ಟರ್ ನಲ್ಲಿ ವಿನಯ್ ಮತ್ತು ಮೋನಿಷಾ ತಲೆಯ ಮೇಲೆ ದೇವಿಯನ್ನು ಇಟ್ಟುಕೊಂಡು ಚಾಟಿ ಏಟು ಹೊಡೆದುಕೊಂಡು ಓಡಾಡುತ್ತಿರುವ ಲುಕ್ ಅನಾವರಣ ಆಗಿದೆ. ಇದರ ಸುತ್ತ ಹೆಣೆಯಲಾದ ಕಥೆ ಇದಾಗಿದೆ.

ಚಿತ್ರದ ಅಫಿಷಯಲ್ ಇನ್ಸ್ಟಾಗ್ರಾಂ ಖಾತೆಯಲ್ಲಿ, 'ಚಡಿ ಏಟಿನಷ್ಟೇ ಚುರುಕಾದ ಸಿಟಿ ಲೈಟ್ಸ್ ಫಸ್ಟ್ ಲುಕ್' ಎಂದು ಬರೆಯಲಾಗಿದೆ. ಸದ್ಯ ದುನಿಯಾ ವಿಜಯ್ ಅವರು ಮಗಳು ಮೋನಿಷಾ ಮತ್ತು ವಿನಯ್ ಮೂಲಕ ಹೇಳಲು ಹೊರಟಿರುವ ಕಥೆ ವಿಭಿನ್ನವಾಗಿರಲಿದೆ ಎಂಬ ನಿರೀಕ್ಷೆ ಅಭಿಮಾನಿಗಳಿಗಿದೆ. ಚಿತ್ರದ ಪೋಸ್ಟರ್ ಲುಕ್‌ನಿಂದ ನಿರೀಕ್ಷೆ ದುಪ್ಪಟ್ಟಾಗಿದೆ.

ಅಂದಹಾಗೆ, 'ಸಿಟಿ ಲೈಟ್ಸ್' ಸಿನಿಮಾದ ಜೊತೆಗೆ ದೊಡ್ಡ ಮಗಳು ರಿತನ್ಯಾ ಜೊತೆಗೂ ಸಿನಿಮಾ ಮಾಡುತ್ತಿದ್ದಾರೆ. ಅದನ್ನು ಜಡೇಶ್ ಕುಮಾರ್ ಹಂಪಿ ಅವರು ನಿರ್ದೇಶನ ಮಾಡುತ್ತಿದ್ದಾರೆ.

ಸಾಲುಸಾಲು ಸಿನಿಮಾಗಳು ರಿಲೀಸ್‌ಗೆ ರೆಡಿ

ತಮಿಳಿನ ಲೇಡಿ ಸೂಪರ್ ಸ್ಟಾರ್ ನಯನತಾರಾಗೆ ವಯಸ್ಸು 40 ಆದ್ರೂ ಅವರ ಮೇಲಿನ ಕ್ರೇಜ್ ಫ್ಯಾನ್ಸ್‌ಗೆ ಕಮ್ಮಿಯಾಗಿಲ್ಲ. ಮದುವೆಯಾಗಿದ್ರೂ ಅವರಿಗೆ ಸಿನಿಮಾಗಳ ಅವಕಾಶಕ್ಕೆ ಬ್ರೇಕ್ ಬಿದ್ದಿಲ್ಲ. ಹೀಗಿರುವಾಗ ಈ ವರ್ಷ ಸಾಲು ಸಾಲು ಸಿನಿಮಾಗಳು ರಿಲೀಸ್‌ಗೆ ಸಜ್ಜಾಗಿದೆ. ಸದ್ಯ ಮಕ್ಕಳ ಆರೈಕೆ ನಡುವೆಯೂ ಸಾಲು ಸಾಲು ಸಿನಿಮಾಗಳ ಶೂಟಿಂಗ್ ಮಾಡಿ ಸೈ ಎನಿಸಿಕೊಂಡಿದ್ದಾರೆ. ಮಾಧವನ್ ಹಾಗೂ ಸಿದ್ಧಾರ್ಥ್ ಜೊತೆ ಟೆಸ್ಟ್ ಸಿನಿಮಾದಲ್ಲಿ ನಯನತಾರಾ ಪ್ರಮುಖ ಪಾತ್ರದಲ್ಲಿ ನಟಿಸಿದ್ದಾರೆ. ಸದ್ಯದಲ್ಲೇ ಸಿನಿಮಾದ ಡೇಟ್ ಕೂಡ ಅನೌನ್ಸ್ ಆಗಲಿದೆ.

ಸುಂದರ್ ಸಿ. ಜೊತೆ 'ಮೂಕುತಿ ಅಮ್ಮನ್ 2' ಸಿನಿಮಾದಲ್ಲಿ ನಯನತಾರಾ ನಟಿಸಿದ್ದಾರೆ. ದೇವಿಯಾಗಿ ಮತ್ತೆ ನಟಿ ಅವತಾರ ತಾಳಲಿದ್ದಾರೆ. ಇದನ್ನೂ ಓದಿ:ಮಹಿಳೆಯ ಚಪ್ಪಲಿ ಎತ್ತಿ ಕೊಟ್ಟ ಧ್ರುವ ಸರ್ಜಾ- ಆಕ್ಷನ್ ಪ್ರಿನ್ಸ್ ಸರಳತೆಗೆ ಫ್ಯಾನ್ಸ್ ಫಿದಾ ಯಶ್ ಜೊತೆ 'ಟಾಕ್ಸಿಕ್' ಸಿನಿಮಾದಲ್ಲಿ ನಟಿ ಪವರ್‌ಫುಲ್ ಪಾತ್ರದಲ್ಲಿ ನಟಿಸಿದ್ದಾರೆ. ಅದಕ್ಕಾಗಿ ಬೆಂಗಳೂರಿಗೆ ಬಂದು ಶೂಟಿಂಗ್‌ನಲ್ಲಿ ಭಾಗಿಯಾಗಿದ್ದಾರೆ. ಇದರೊಂದಿಗೆ ಒಂದಿಷ್ಟು ಸಿನಿಮಾಗಳು ಲೈನ್ ಅಪ್ ಆಗಿದೆ. ಪ್ರತಿಷ್ಠಿತ ನಿರ್ಮಾಣ ಸಂಸ್ಥೆಯ ಸಿನಿಮಾಗಳಾಗಿದ್ದು, ಇನ್ನೂ ಅನೌನ್ಸ್ ಆಗಬೇಕಿದೆ. ಹೊಸಬರಿಗೆ ಅವಕಾಶ ಕೊಡುವ ಸಲುವಾಗಿ ತಮ್ಮದೇ ನಿರ್ಮಾಣ ಸಂಸ್ಥೆಯಿಂದ ಅವರು ನಿರ್ಮಾಣ ಮಾಡುತ್ತಿದ್ದಾರೆ.

ಭಾರತ- ಪಾಕ್ ಪಂದ್ಯಕ್ಕೆ ಅಂಪೈರ್ಸ್ ನೇಮಕ..! ನಿಟ್ಟುಸಿರು ಬಿಟ್ಟ ಫ್ಯಾನ್ಸ್

2025 ರ ಐಸಿಸಿ ಚಾಂಪಿಯನ್ಸ್ ಟ್ರೋಫಿ ಇದೇ ಫೆಬ್ರವರಿ 19 ರಿಂದ ಪಾಕಿಸ್ತಾನ ಹಾಗೂ ಯುಎಇ ಆತಿಥ್ಯದಲ್ಲಿ ನಡೆಯಲ್ಲಿದೆ. ಅಂದರೆ ಭಾರತದ ಪಂದ್ಯಗಳು ದುಬೈನಲ್ಲಿ ನಡೆದರೆ, ಉಳಿದ ತಂಡಗಳ ಪಾಕಿಸ್ತಾನದಲ್ಲಿ ನಡೆಯಲ್ಲಿವೆ. ಈ ಟೂರ್ನಿಯ ಉದ್ಘಾಟನಾ ಪಂದ್ಯ ಫೆಬ್ರವರಿ 19 ರಂದು ಕರಾಚಿಯಲ್ಲಿ ನಡೆಯಲ್ಲಿದ್ದು, ಫೈನಲ್ ಪಂದ್ಯ ಮಾರ್ಚ್ 9 ರಂದು ನಡೆಯಲಿದೆ. ಚಾಂಪಿಯನ್ಸ್ ಟ್ರೋಫಿ 19 ರಂದು ಆರಂಭವಾದರೂ ಕೋಟ್ಯಾಂತರ ಅಭಿಮಾನಿಗಳು ಕಾದು ಕುಳಿತಿರುವ ಪಂದ್ಯ ಫೆಬ್ರವರಿ 23 ರಂದು ನಡೆಯಲ್ಲಿದೆ. ಅಂದರೆ ಟೂರ್ನಿಯ ಹೈವೋಲ್ಟೇಜ್ ಕದನ ಭಾರತ ಹಾಗೂ ಪಾಕಿಸ್ತಾನದ ನಡುವೆ ದುಬೈ ಅಂತರಾಷ್ಟ್ರೀಯ ಕ್ರೀಡಾಂಗಣದಲ್ಲಿ ನಡೆಯಲಿದೆ. ಇದೀಗ ಐಸಿಸಿ, ಈ ಪಂದ್ಯಕ್ಕೆ ಅಂಪೈರ್‌ಗಳು ಯಾರ್ಯಾರು ಎಂಬುದನ್ನು ಬಹಿರಂಗಪಡಿಸಿದೆ.

ಭಾರತ-ಪಾಕ್ ಪಂದ್ಯಕ್ಕೆ ಅಂಪೈರ್ ಯಾರು?: ಭಾರತ ಮತ್ತು ಪಾಕಿಸ್ತಾನ ನಡುವಿನ ಪಂದ್ಯಕ್ಕೆ ಪಾಲ್ ರೀಫೆಲ್ ಮತ್ತು ರಿಚರ್ಡ್ ಇಲ್ಲಿಂಗ್‌ವರ್ತ್ ಅವರನ್ನು ಆನ್-ಫೀಲ್ಡ್ ಅಂಪೈರ್‌ಗಳಾಗಿ ಐಸಿಸಿ ನೇಮಿಸಿದೆ. ಮೈಕೆಲ್ ಗೌಫ್ ಟಿವಿ ಅಂಪೈರ್ ಆಗಿರಲಿದ್ದು, ಆಡ್ರಿಯನ್ ಹೋಲ್ಡ್‌ಸ್ಟಾಕ್ ನಾಲ್ಕನೇ ಅಂಪೈರ್ ಆಗಿ ಮತ್ತು ಡೇವಿಡ್ ಬೂನ್ ಮ್ಯಾಚ್ ರೆಫರಿಯ ಪಾತ್ರವನ್ನು ನಿರ್ವಹಿಸಲಿದ್ದಾರೆ. ಈ ಎಲ್ಲಾ ಅಂಪೈರ್‌ಗಳು ಸಾಕಷ್ಟು ಅನುಭವ ಹೊಂದಿರುವ ಕಾರಣ ಐಸಿಸಿ, ಈ ಹೈವೋಲ್ಟೇಜ್ ಕದನವನ್ನು ಯಾವುದೇ ವಿವಾದಗಳಿದಂತೆ ನಡೆಸುವ ಜವಬ್ದಾರಿಯನ್ನು ನೀಡಿದೆ. ಇಲ್ಲಿ ಟೀಂ ಇಂಡಿಯಾ ಅಭಿಮಾನಿಗಳಿಗೆ ಸಂತಸದ ಸುದ್ದಿಯೆಂದರೆ, ಟೀಂ ಇಂಡಿಯಾ ಪಾಲಿಗೆ ಐರನ್ ಲೆಗ್ ಅಂಪೈರ್ ಎಂದೇ ಕುಖ್ಯಾತರಾಗಿರುವ ರಿಚರ್ಡ್ ಕೆಟಲ್‌ಬರೋ ಭಾರತದ ಯಾವ ಪಂದ್ಯಕ್ಕೂ ಅಂಪೈರ್ ಆಗಿ ಕೆಲಸ ಮಾಡುವುದಿಲ್ಲ.

ಉಳಿದ ಪಂದ್ಯಗಳಿಗೆ ಯಾರ್ಯಾರು ಅಂಪೈರ್ಸ್?: ಮತ್ತೊಂದೆಡೆ, ಫೆಬ್ರವರಿ 20 ರಂದು ದುಬೈನಲ್ಲಿ ನಡೆಯಲಿರುವ ಭಾರತ-ಬಾಂಗ್ಲಾದೇಶ ಪಂದ್ಯಕ್ಕೆ ಪಾಲ್ ರೀಫೆಲ್ ಮತ್ತು ಆಡ್ರಿಯನ್ ಹೋಲ್ಡ್‌ಸ್ಟಾಕ್ ಆನ್-ಫೀಲ್ಡ್ ಅಂಪೈರ್‌ಗಳಾಗಿದ್ದರೆ, ರಿಚರ್ಡ್ ಇಲ್ಲಿಂಗ್‌ವರ್ತ್ ಟಿವಿ ಅಂಪೈರ್ ಆಗಿರುತ್ತಾರೆ. ಹಾಗೆಯೇ ಮೈಕೆಲ್ ಗೌಫ್ ನಾಲ್ಕನೇ ಅಂಪೈರ್ ಆಗಿರಲಿದ್ದು, ಬೂನ್ ಮ್ಯಾಚ್ ರೆಫರಿಯಾಗಿರುತ್ತಾರೆ. ಹಾಗೆಯೇ ಮಾರ್ಚ್ 2 ರಂದು ದುಬೈನಲ್ಲಿ ನಡೆಯಲಿರುವ ಭಾರತ-ನ್ಯೂಜಿಲೆಂಡ್ ಪಂದ್ಯಕ್ಕೆ ಮೈಕೆಲ್ ಗೌಫ್ ಮತ್ತು ರಿಚರ್ಡ್ ಇಲ್ಲಿಂಗ್‌ವರ್ತ್ ಅವರಿಗೆ ಫೀಲ್ಡ್ ಅಂಪೈರ್‌ಗಳ ಜವಾಬ್ದಾರಿಯನ್ನು ನೀಡಲಾಗಿದ್ದು, ಹೋಲ್ಡ್‌ಸ್ಟಾಕ್ ಟಿವಿ ಅಂಪೈರ್ ಆಗಿರುತ್ತಾರೆ. ರೀಫೆಲ್ ನಾಲ್ಕನೇ ಅಂಪೈರ್ ಆಗಿದ್ದರೆ, ಡೇವಿಡ್ ಬೂನ್ ಮ್ಯಾಚ್ ರೆಫರಿಯಾಗಿರುತ್ತಾರೆ.

ಆರನೇ ಬಾರಿಗೆ ಮುಖಾಮುಖಿ

ಚಾಂಪಿಯನ್ಸ್ ಟ್ರೋಫಿಯಲ್ಲಿ ಭಾರತ ಮತ್ತು ಪಾಕಿಸ್ತಾನ ತಂಡಗಳು ಇದುವರೆಗೆ ಐದು ಬಾರಿ ಮುಖಾಮುಖಿಯಾಗಿವೆ. ಈ ಅವಧಿಯಲ್ಲಿ ಪಾಕಿಸ್ತಾನ 3 ಪಂದ್ಯಗಳನ್ನು ಗೆದ್ದಿದ್ದರೆ, ಟೀಂ ಇಂಡಿಯಾ 2 ಪಂದ್ಯಗಳನ್ನು ಗೆದ್ದಿದೆ. ಕೊನೆಯ ಬಾರಿಗೆ 2017 ರಲ್ಲಿ, ಈ ಪಂದ್ಯಾವಳಿಯ ಫೈನಲ್ ಪಂದ್ಯವನ್ನು ಈ ಎರಡೂ ತಂಡಗಳ ನಡುವೆ ಆಡಲಾಗಿತ್ತು. ಆ ಪಂದ್ಯದಲ್ಲಿ ಪಾಕಿಸ್ತಾನ ತಂಡವು ಭಾರತ ತಂಡವನ್ನು ಸೋಲಿಸಿ ಪ್ರಶಸ್ತಿಯನ್ನು ಗೆದ್ದುಕೊಂಡಿತ್ತು. ಹೀಗಾಗಿ ಆ ಹಳೆಯ ಸೋಲಿಗೆ ಸೇಡು ತೀರಿಸಿಕೊಳ್ಳುವ ಇರಾದೆಯೊಂದಿಗೆ ಟೀಂ ಇಂಡಿಯಾ ಕಣಕ್ಕಿಳಿಯಲಿದೆ.

ಶತಕ ವ್ಯರ್ಥವಾದರೂ ಏಕದಿನದಲ್ಲಿ ವಿಶ್ವ ದಾಖಲೆ ಸೃಷ್ಟಿಸಿದ ಆಫ್ರಿಕಾ ಬ್ಯಾಟರ್

ಪಾಕಿಸ್ತಾನದಲ್ಲಿ ನಡೆಯುತ್ತಿರುವ ತ್ರಿಕೋನ ಸರಣಿಯಲ್ಲಿ ಇಂದು ನ್ಯೂಜಿಲೆಂಡ್ ಹಾಗೂ ದಕ್ಷಿಣ ಆಫ್ರಿಕಾ ತಂಡಗಳು ಮುಖಾಮುಖಿಯಾಗಿದ್ದವು. ಲಾಹೋರ್‌ನಲ್ಲಿ ನಡೆದ ಈ ಬಿಗ್ ಸ್ಕೋರಿಂಗ್ ಮ್ಯಾಚ್‌ನಲ್ಲಿ ನ್ಯೂಜಿಲೆಂಡ್ ತಂಡ ಗೆಲುವು ಸಾಧಿಸುವಲ್ಲಿ ಯಶಸ್ವಿಯಾಯಿತು.

ಈ ಪಂದ್ಯದಲ್ಲಿ ಮೊದಲು ಬ್ಯಾಟ್ ಮಾಡಿದ ದಕ್ಷಿಣ ಆಫ್ರಿಕಾ ತಂಡ 304 ರನ್ ಕಲೆಹಾಕಿತು. ಈ ಗುರಿ ಬೆನ್ನಟ್ಟಿದ ನ್ಯೂಜಿಲೆಂಡ್ ತಂಡ 8 ಎಸೆತಗಳು ಬಾಕಿ ಇರುವಂತೆಯೇ 6 ವಿಕೆಟ್‌ಗಳಿಂದ ಗೆದ್ದುಕೊಂಡಿದೆ. ಕಿವೀಸ್ ಪರ ಕೇನ್ ವಿಲಿಯಮ್ಸನ್ ಗೆಲುವಿನ ಶತಕ ಸಿಡಿಸಿದರೆ, ಇತ್ತ ದಕ್ಷಿಣ ಆಫ್ರಿಕಾ 304 ರನ್‌ಗಳ ಬೃಹತ್ ಮೊತ್ತ ಕಲೆಹಾಕುವಲ್ಲಿ ಚೊಚ್ಚಲ ಏಕದಿನ ಪಂದ್ಯವನ್ನಾಡಿದ ಮ್ಯಾಥ್ಯೂ ಬ್ರೀಟ್ಜ್ಕೆ ಅವರ ಸ್ಫೋಟಕ ಶತಕ ಪ್ರಮುಖ ಪಾತ್ರವಹಿಸಿತು. ಆದಾಗ್ಯೂ ಮ್ಯಾಥ್ಯೂ ಅವರ ಶತಕವನ್ನು ಸ್ಮರಣೀಯಗೊಳಿಸಲು ಆಫ್ರಿಕಾ ತಂಡಕ್ಕೆ ಸಾಧ್ಯವಾಗಲಿಲ್ಲ. ಆದರೆ ಮ್ಯಾಥ್ಯೂ ಮಾತ್ರ ತಮ್ಮ ಚೊಚ್ಚಲ ಪಂದ್ಯದಲ್ಲಿ 150 ರನ್ ಕಲೆಹಾಕಿ ಏಕದಿನ ಕ್ರಿಕೆಟ್‌ನಲ್ಲಿ ಇತಿಹಾಸ ಸೃಷ್ಟಿಸಿದರು.

150 ರನ್‌ಗಳ ಇನ್ನಿಂಗ್ಸ್ ಆಡಿದ ಮ್ಯಾಥ್ಯೂ: ತಮ್ಮ ವೃತ್ತಿಜೀವನದ ಮೊದಲ ಏಕದಿನ ಪಂದ್ಯವನ್ನಾಡಿದ ಮ್ಯಾಥ್ಯೂ ಬ್ರೀಟ್ಜ್ಕೆ 128 ಎಸೆತಗಳಲ್ಲಿ ಶತಕ ಪೂರೈಸಿದರು. ಅಂತಿಮವಾಗಿ ತಮ್ಮ ಇನ್ನಿಂಗ್ಸ್‌ನಲ್ಲಿ 148 ಎಸೆತಗಳನ್ನು ಎದುರಿಸದ ಮ್ಯಾಥ್ಯೂ, 150 ರನ್‌ಗಳ ಇನ್ನಿಂಗ್ಸ್ ಆಡಿದರು. ಮ್ಯಾಥ್ಯೂ ಬ್ರೀಟ್ಜ್ಕೆ ಈ ಶತಕದೊಂದಿಗೆ ತಮ್ಮ ಏಕದಿನ ವೃತ್ತಿಜೀವನದ ಮೊದಲ ಪಂದ್ಯದಲ್ಲೇ ವಿದೇಶದಲ್ಲಿ ಶತಕ ಬಾರಿಸಿದ ಮೊದಲ ದಕ್ಷಿಣ ಆಫ್ರಿಕಾದ ಆರಂಭಿಕ ಆಟಗಾರ ಎಂಬ ದಾಖಲೆ ಬರೆದರು. ಇಷ್ಟೇ ಅಲ್ಲ, ಪಾಕಿಸ್ತಾನದಲ್ಲಿ ತಮ್ಮ ಚೊಚ್ಚಲ ಪಂದ್ಯದಲ್ಲೇ ಶತಕ ಬಾರಿಸಿದ ಮೊದಲ ದಕ್ಷಿಣ ಆಫ್ರಿಕಾದ ಆಟಗಾರ ಎಂಬ ಹೆಗ್ಗಳಿಕೆಗೂ ಅವರು ಪಾತ್ರರಾದರು.

ವಿಶ್ವದಾಖಲೆ ಬರೆದ ಮ್ಯಾಥ್ಯೂ: ಇದು ಮಾತ್ರವಲ್ಲದೆ ಮ್ಯಾಥ್ಯೂ ಬ್ರೀಟ್ಜ್ಕೆ ತಮ್ಮ ಶತಕದ ಇನ್ನಿಂಗ್ಸ್ ಮೂಲಕ 14 ವರ್ಷಗಳ ಹಳೆಯ ದಾಖಲೆಯನ್ನು ಮುರಿದರು. ತಮ್ಮ ಚೊಚ್ಚಲ ಏಕದಿನ ಪಂದ್ಯದಲ್ಲಿ ಅತಿ ದೊಡ್ಡ ಇನ್ನಿಂಗ್ಸ್ ಆಡಿದ ದಕ್ಷಿಣ ಆಫ್ರಿಕಾದ ಮೊದಲ ಆಟಗಾರ ಹಾಗೂ ವಿಶ್ವ ಕ್ರಿಕೆಟ್‌ನಲ್ಲಿ ಈ ಸಾಧನೆ ಮಾಡಿದ ಮೊದಲ ಆಟಗಾರ ಎಂಬ ಇತಿಹಾಸವನ್ನು ಸೃಷ್ಟಿಸಿದರು. ಈ ಹಿಂದೆ ಈ ದಾಖಲೆ ವೆಸ್ಟ್ ಇಂಡೀಸ್‌ನ ಡೆಸ್ಮಂಡ್ ಹೇನ್ಸ್ ಅವರ ಹೆಸರಿನಲ್ಲಿತ್ತು. ಅವರು 1978 ರಲ್ಲಿ ಆಸ್ಟ್ರೇಲಿಯಾ ವಿರುದ್ಧ ತಮ್ಮ ಚೊಚ್ಚಲ ಪಂದ್ಯದಲ್ಲಿ ವೆಸ್ಟ್ ಇಂಡೀಸ್ ಪರ 148 ರನ್ ಕಲೆಹಾಕಿದ್ದರು.

ಬಲಿಜ ಸಮುಧಾಯದಿಂದ ಅದ್ದೂರಿ ಸ್ವಾಗತಕ್ಕೆ ಸಿದ್ದತೆ

ಇಂದು ಕೃಷ್ಣ ದೇವರಾಯ ರಥ ಆಗಮನ

ಚಿಕ್ಕಬಳ್ಳಾಪುರ : ಫೆಬ್ರವರಿ 16 ರಂದು ಶ್ರೀಕೃಷ್ಣ ದೇವರಾಯರ 555 ನೇ ಜಯಂತಿ ನಡೆಯಲಿದೆ ಅದರ ಅಂಗವಾಗಿ ಬಲಿಜ ಯುವಶಕ್ತಿಯಿಂದ ರಾಜ್ಯಾದ್ಯಂತ ರಥಯಾತ್ರೆ ಹಮ್ಮಿಕೊಳ್ಳಲಾಗಿದ್ದು ಮಂಗಳವಾರ ಸಂಜೆ ಚಿಕ್ಕಬಳ್ಳಾಪುರಕ್ಕೆ ಆಗಮಿಸುವ ರಥವನ್ನ ಅದ್ಧೂರಿಯಾಗಿ ಬರಮಾಡಿಕೊಳ್ಳಲು ಬಲಿಜ ಸಮುಧಾಯದ ಮುಖಂಡರು ಸಕಲ ಸಿದ್ದತೆ ಮಾಡಿಕೊಂಡಿದ್ದಾರೆ ಮುತ್ತು ರತ್ನಗಳನ್ನ ಬೀದಿಯಲ್ಲಿ ಮಾರಾಟ ಮಾಡುತಿದ್ದ ಕಾಲದ ಕೃಷ್ಣದೇವರಾಯರ ಮೆರವಣಿಗೆಯಲ್ಲಿ ಮರಳುಸಿದ್ದೇಶ್ವರ ದೇವಾಲಯದಿಂದ ಎಂ ರಸ್ತೆ ಮೂಲಕ ಬಿಬಿ ರಸ್ತೆ ಒಕ್ಕಲಿಗರ ಕಲ್ಯಾಣ ಮಂಟದವರೆಗೂ ನಡೆಸಲಾಗುವುದು ಎಂದು ಸಮುಧಾಯದ ಮುಖಂಡ ಕೆ.ವಿ.ನವೀನ್ ಕಿರಣ್ ತಿಳಿಸಿದರು.ನಗರದ ಪತ್ರಕರ್ತರ ಭವನದಲ್ಲಿ ಸುದ್ದಿಗೋಷ್ಟಿ ಹಮ್ಮಿಕೊಂಡಿದ್ದ ಬಲಿಜ ಸಮುಧಾಯದ ಮುಖಂಡರು ಶ್ರೀ ಕೃಷ್ಣ ದೇವಾರಯರ ರಥವನ್ನ ಅಧ್ದೂರಿಯಾಗಿ ಬರಮಾಡಿಕೊಳ್ಳಲು ಸಕಲ ಸಿದ್ದತೆ ನಡೆಸಿಕೊಂಡಿರುವ ಬಗ್ಗೆ ಮಾಹಿತಿ ನೀಡಿದರು

ಸಮುಧಾಯದ ಮುಖಂಡ ಕೆ.ವಿ.ನವೀನ್ ಕಿರಣ್ ಮಾತನಾಡಿ ಪೆಬ್ರವರಿ 16ರಂದು ಶ್ರೀಕೃಷ್ಣದೇವರಾಯರ ಜಯಂತಿ ಇರುವುದರಿಂದ ನಮ್ಮಜನಾಂಗದ ಜನರನ್ನ ಜಾಗೃತಿ ಮೂಡಿಸುವ ಸಲುವಾಗಿ ಬಲಿಜ ಯುವಶಕ್ತಿ ಹಮ್ಮಿಕೊಂಡಿರುವ ರಥಯಾತ್ರೆಗೆ ಚಿಕ್ಕಬಳ್ಳಾಪುರದಲ್ಲೂ ಅದ್ದೂರಿ ಸ್ವಾಗತ ಮಾಡಲಾಗುವುದು ಮಂಗಳವಾರ ಸಂಜೆ 4 ಗಂಟೆಗೆ ನಗರದ ಮರಳು ಸಿದ್ದೇಶ್ವರ ದೇವಾಲಯದ ಬಳಿ ಸ್ವಾಗತ ಬಯಸಿ ಅಲ್ಲಿಂದ ಎಂ ಜಿ ರಸ್ತೆ ಮತ್ತು ಬಿ ಬಿ ರಸ್ತೆ ಮೂಲಕ ಮೆರವಣಿಗೆ ಸಾಗಿ ಒಕ್ಕಲಿಗರ ಕಲ್ಯಾಣ ಮಂಟಪದಿಂದ ದೊಡ್ಡಬಳ್ಳಬಳ್ಳಾಪುರಕ್ಕೆ ಕಳಿಸಿ ಕೂಡಲಾಗುವುದು ಎಂದರು.ರಥದೊಂದಿಗೆ ಮಂಗಳವಾದ್ಯ ವೀರಗಾಸೆ ಕುಣಿತ,ಚಂಡೆ ಮದ್ದಳೆ ಜತೆಗೆ ಹೆಂಗೆಳೆಯರ ಪೂರ್ಣ ಕುಂಬ ಮೆರವಣಿಗೆ ಹಮ್ಮಿಕೊಳ್ಳಲಾಗಿದೆ ರಥಕ್ಕೆ ಅವಮಾಮ ಮಾಡಬಾರದು ಅನ್ನೋ ಕಾರಣಕ್ಕೆ ತಮಟೆ ವಾದನ ನಿಷೇದಿಸಲಾಗಿದೆ ಈ ರಥ ಸ್ವಾಗತಕ್ಕೆ ಪಕ್ಷಾತೀತ ಮತ್ತು ಜ್ಯಾತ್ಯಾತೀತವಾದ ಸಮಿತಿಯನ್ನ ರಚಿಸಿಕೊಳ್ಳಲಾಗಿದೆ ಇದೆ ವೇಳೆ ಚಿಕ್ಕಬಳ್ಳಾಪುರ ಕನ್ನಡ ಭವನಕ್ಕೆ ಶ್ರೀ ಕೃಷ್ಣದೇವರಾಯರ ಹೆಸರಿಡಬೇಕೆಂದು ಸರ್ಕಾರವನ್ನ ಒತ್ತಾಯಿಸಲಾಗುವುದು ಎಂದರು. ಸುದ್ದಿಗೋಷ್ಟಿಯಲ್ಲಿ ಕಾಂಗ್ರೆಸ್ ಮುಖಂಡ ನಾರಾಯಣಸ್ವಾಮಿ,ಡ್ಯಾನ್ಸ್ ಸೀನು ಶಾಸಕ ಪ್ರದೀಪ್ ಈಶ್ವರ್ ಸಹೋದರ ಚೇತನ್,ನಗರಸಭಾ ಸದಸ್ಯ ನರಸಿಂಹಮೂರ್ತಿ,

ಶ್ರೀನಿವಾಸ್,ನಗರಸಭೆ ಮಾಜಿ ಅಧ್ಯಕ್ಷ ಮಂಜುನಾಥ್,ಮೊಬೈಲ್ ಬಾಬು,ಅನು ಆನಂದ್ ,ರಾಮಚಂದ್ರ,ಕಂದವಾರ ನರೇಶ್,ಅಶೋಕ್ ,ಇತರರು ಇದ್ದರು.

ಭಗೀರಥ ಯಶಸ್ವಿ ಪ್ರದರ್ಶನ

ಮೈಸೂರು : ಡೇರಿಂಗ್ ಸ್ಟಾರ್ ಎಸ್ ಜಯಪ್ರಕಾಶ್ (ಜೆಪಿ) ನಾಯಕರಾಗಿ ನಟಿಸಿರೋ ಬಹು ನಿರೀಕ್ಷಿತ ಚಿತ್ರ ಭಗೀರಥ ರಾಜ್ಯಾದ್ಯಂತ ಯಶಸ್ವಿಯಾಗಿ ಪ್ರದರ್ಶನ ಕಾಣ್ತಿದೆ. ಫೆ. 7 ರಂದು ತೆರೆಕಂಡ ಭಗೀರಥ ಸಿನಿಮಾಗೆ ಪ್ರೇಕ್ಷಕರಿಂದ ಉತ್ತಮ ಪ್ರತಿಕ್ರಿಯೆ ವ್ಯಕ್ತವಾಗಿರೋ ಹಿನ್ನಲೆ ಇಂದು ಸಾಂಸ್ಕೃತಿಕ ನಗರಿ ಮೈಸೂರಿನ ಪ್ರಭಾ ಸಿನಿಮಾ ಮಂದಿರಕ್ಕೆ ಭಗೀರಥ ಚಿತ್ರತಂಡ ಭೇಟಿ ನೀಡಿದೆ. ನಟ ಎಸ್. ಜಯಪ್ರಕಾಶ್ (ಜೆಪಿ), ಚಿತ್ರ ನಟಿಯರು ಆಗಮಿಸಿಸುತ್ತಿದ್ದಂತೆ, ಪ್ರಭಾ ಥಿಯೇಟರ್ ಮುಂಭಾಗ ಪಟಾಕಿಸಿಡಿಸಿ, ಹೂಮಳೆ ಗೈದು ಅಭಿಮಾನಿಗಳು ನೆಚ್ಚಿನ ನಟನನ್ನು ಭರಮಾಡಿಕೊಂಡ್ರು. ಇದೇ ವೇಳೆ ಮಾತನಾಡಿದ ನಟ ಎಸ್.ಜಯಪ್ರಕಾಶ್(ಜೆಪಿ) ಕನ್ನಡ ಸಿನಿಮಾವನ್ನ ಪ್ರೇಕ್ಷಕರು ಥಿಯೇಟರ್ ಗೆ ಬಂದು ನೋಡಬೇಕು. ಇದು ನನ್ನ ಎರಡನೇ ಸಿನಿಮಾ ಸಿನಿಮಾದಲ್ಲಿ ಉತ್ತಮವಾದ ಸಂದೇಶ ಇದ್ದು, ರಾಜ್ಯಾದ್ಯಂತ ಸಖತ್ ರೆಸ್ಪಾನ್ಸ್ ಸಿಕ್ಕಿದೆ ಎಂದರು. ಈ ಸಂದರ್ಭದಲ್ಲಿ ಎಸ್ ಜಯಪ್ರಕಾಶ್ (ಜೆಪಿ) ನಟ. ಹಾಗೂ ಚೇತನ್ ಎಸ್ ರಮೇಶ್ ,ನಿರ್ಮಾಪಕ. ಇದ್ದರು.

ಬಂಜೆತನ ನಿವಾರಣಾ ಶಿಬಿರ

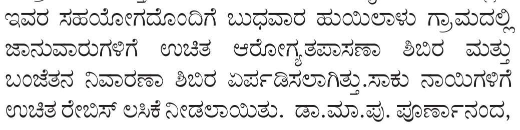

ಮೈಸೂರು: ಜೆಸಿಐ ಮೈಸೂರು ಕಿಂಗ್ಸ್, ಲಯನ್ಸ್ ಕ್ಲಬ್ ಆಫ್ ಮೈಸೂರು ಸೆಂಟ್ರಲ್, ಮತ್ತು ಪಶುಪಾಲನಾ ಇಲಾಖೆ, ಮೈಸೂರು ತಾಲ್ಲೂಕು ಇವರ ಸಹಯೋಗದೊಂದಿಗೆ ಬುಧವಾರ ಹುಯಿಲಾಳು ಗ್ರಾಮದಲ್ಲಿ ಜಾನುವಾರುಗಳಿಗೆ ಉಚಿತ ಆರೋಗ್ಯತಪಾಸಣಾ ಶಿಬಿರ ಮತ್ತು ಬಂಜೆತನ ನಿವಾರಣಾ ಶಿಬಿರ ಏರ್ಪಡಿಸಲಾಗಿತ್ತು.ಸಾಕು ನಾಯಿಗಳಿಗೆ ಉಚಿತ ರೇಬಿಸ್ ಲಸಿಕೆ ನೀಡಲಾಯಿತು. ಡಾ.ಮಾ.ಪು. ಪೂರ್ಣಾನಂದ, ಮುಖ್ಯ ಪಶುವೈದ್ಯಾಧಿಕಾರಿಗಳು(ಆಡಳಿತ), ಪಶುಪಾಲನಾ ಮತ್ತು ಪಶು ವೈದ್ಯಕೀಯ ಸೇವಾ ಇಲಾಖೆ, ಮೈಸೂರು ತಾ,ಡಾ. ದೀಪಕ್ ಹೆಚ್.ವಿ. ಹಿರಿಯ ಪಶುವೈದ್ಯಾಧಿಕಾರಿಗಳು, ಪಶುಚಿಕಿತ್ಸಾಲಯ, ಕೆ.ಹೆಮ್ಮನಹಳ್ಳಿ, ಡಾ.ನಾಗರಾಜು, ಡಾ. ಮಧು ಚಂದ್ರೇಗೌಡ , ಡಾ. ರಮಿತ್, ಡಾ. ವಿಶಾಲಾಕ್ಷಿ ಕೋಲಿ, ಡಾ. ಮಧುಕರ್ ಎನ್. ಎಂ,ಡಾ. ಪುಟ್ಟರಾಜು, ಡಾ. ಸುನಿಲ್ ಕುಮಾರ್ ಕೆ.ಕೆ., ಸಹಾಯಕ ವ್ಯವಸ್ಥಾಪಕರು, ಮೈಮೂಲ್, ಮೈಸೂರು, ಡಾ. ವೀಣಾ ಎನ್.ಲಯನ್ಸ್ ಕ್ಲಬ್ ಆಫ್ ಮೈಸೂರು ಸೆಂಟ್ರಲ್ ಅಧ್ಯಕ್ಷರಾದ ಲಯನ್ ಬಿ.ಎಸ್. ಪ್ರಸಾದ್, ಕಾರ್ಯದರ್ಶಿ ಲಯನ್ ಸುನಿಲ್ ,ಎಲಿಖ ಮೈಸೂರು ಕಿಂಗ್ಸ್ ಅಧ್ಯಕ್ಷರಾದ ಸಹನಾ, ಜೆಸಿಐ ಮಹಿಳಾ ಕಿಂಗ್ಸ್ ಸಂಘಟಕರಾದ ಶ್ರೀಯಾ ಮತ್ತು ಹುಯಿಲಾಳು ಮಹಿಳಾ ಹಾಲು ಉತ್ಪಾದಕರ ಸಹಕಾರ ಸಂಘದ ಅಧ್ಯಕ್ಷರು,ಕಾರ್ಯದರ್ಶಿಗಳು ಭಾಗವಹಿಸಿದ್ದರು.

Printed, Published & Owned by N.Venugopal Krishna, Printed at DASHAPRAMATHI MUDRANALAYA, No.433/1, Chikkavitalenahalli Village, Thagachagere Post, Kasaba Hobli, Channapatna Taluk, Ramanagar District, Pin-562160. Published at No.15, Ground Floor, 12th Block, 5th Main, Kumara Park (West), Behind BDA Head Office, Bengaluru-560020. Editor: N.Venugopal Krishna, Mobile No.+91 94835 89085, email: sanjemugilu@gmail.com