ಸುದ್ದಿಗಳ ಹೊನಲು
ಸಂಜೆ ಮುಗಿಲು
ವೇಣು ಸಾರಥ್ಯದಲ್ಲಿ...
ಸಂಪುಟ: 22, ಸಂಚಿಕೆ: 71, ಪುಟಗಳು: 8, ಶನಿವಾರ, 21 ಡಿಸೆಂಬರ್ 2024 RNI NO. KARKAN/2002/08054
epaper: www.sanjemugilu.com
ಕನ್ನಡ ಪ್ರಾದೇಶಿಕ ಸಂಜೆ ದಿನಪತ್ರಿಕೆ
ಬೆಂಗಳೂರು। ಬೆಂಗಳೂರು ಗ್ರಾಮಾಂತರ। ಕೋಲಾರ। ಚಿಕ್ಕಬಳ್ಳಾಪುರ। ರಾಮನಗರ। ಮಂಡ್ಯ। ಮೈಸೂರು। ಚಾಮರಾಜನಗರ
₹3

ಸುಭಾಷಿತ
ಆಸೆ ಎಂಬ ಭಾರದಿಂದ ಮುಕ್ತರಾಗಿ.

ಪಂಚಾಂಗ
(ಶನಿವಾರ 21, ಡಿಸೆಂಬರ್-2024)
- ಶ್ರೀ ಕ್ರೋಧಿನಾಮ ಸಂವತ್ಸರ,
- ದಕ್ಷಿಣಾಯಣ, ಹಿಮಂತ ಋತು,
- ಮಾರ್ಗಶಿರ ಮಾಸ, ಕೃಷ್ಣ ಪಕ್ಷ,
- ಷಷ್ಠಿ ನಂತರ ಸಪ್ತಮಿ,
- ಶನಿವಾರ, ಪೂರ್ವಫಾಲ್ಗುಣಿ ನಕ್ಷತ್ರ.
- ರಾಹುಕಾಲ: 09:30 ರಿಂದ 10:56
- ಗುಳಿಕಕಾಲ: 06:39 ರಿಂದ 08:04
- ಯಮಗಂಡ ಕಾಲ: 01:47 ರಿಂದ 03:13

ದಶಪ್ರಮತಿ ಮುದ್ರಣಾಲಯ
dashapramathi mudranalaya
PRE-PRESS PRINTERS
Contact: +91 9483589085 | e-mail: dashapramathimudranalaya@gmail.com
We Undertake Printing of Newspapers | Tabloids | Magazines

ಸಂಕ್ಷಿಪ್ತ ಸುದ್ದಿ

ಇಬ್ಬರು ಯುವಕರಿಂದ ಅಂಗಾಂಗ ದಾನ: 6 ಜನರಿಗೆ ಮರುಜನ್ಮ!

ಬೆಂಗಳೂರು: ಮೆದುಳು ನಿಷ್ಕ್ರಿಯಗೊಂಡು ಮೃತಪಟ್ಟಿದ್ದ ಇಬ್ಬರು ಯುವಕರ ಅಂಗಾಂಗಗಳನ್ನ ಪಡೆಯುವಲ್ಲಿ ನಿಮಾನ್ಸ್ ಆಸ್ಪತ್ರೆಯ ಡಿಸಿಪ್ಲನರಿ ಟೀಂ, ಬ್ರೀಫ್ ಕೌನ್ಸಲರ್‌ಗಳು ಯಶಸ್ವಿಯಾಗಿದ್ದಾರೆ. ನಿಮಾನ್ಸ್ ಆಸ್ಪತ್ರೆಯ ಇತಿಹಾಸದಲ್ಲಿಯೇ ಏಕಕಾಲಕ್ಕೆ 2 ಕುಟುಂಬದವರನ್ನ ಮನವೊಲಿಸಿ, ಸಾವಿನಂಚಿನಲ್ಲಿದ್ದ ರೋಗಿಗಳಿಗೆ ಅಂಗಾಂಗಳನ್ನ ದಾನ ಮಾಡುವ ಮೂಲಕ ನಿಮಾನ್ಸ್ ಆಸ್ಪತ್ರೆ ಆ ರೋಗಿಗಳಿಗೆ ಮರುಜನ್ಮ ನೀಡಿದೆ.

ಕಳೆದ 15 ದಿನಗಳ ಹಿಂದೆ ಕಲಬುರಗಿ ಜಿಲ್ಲೆಯ ಗೊಣಗಿ ಗ್ರಾಮದ 33 ವರ್ಷದ ಕೈಲಾಸ್ ಹಾಗೂ ಆಂಧ್ರಪ್ರದೇಶ ಕಡಪದ 27 ವರ್ಷದ ಸುರೇಂದ್ರ ನಿಮಾನ್ಸ್ ಆಸ್ಪತ್ರೆಗೆ ದಾಖಲಾಗಿದ್ರು. ಚಿಕಿತ್ಸೆ ಫಲಕಾರಿಯಾದೇ ಮೆದುಳು ನಿಷ್ಕ್ರಿಯಗೊಂಡು ಮೃತಪಟ್ಟಿದ್ದಾರೆ. ಪುಟ 2

ಸಂಜಯ್ ರಾವತ್ ಬಂಗಲೆ ಎದುರು ಅನುಮಾನಾಸ್ಪದ ವ್ಯಕ್ತಿಗಳ ಓಡಾಟ

ನವದೆಹಲಿ: ಶಿವಸೇನಾ (ಯುಬಿಟಿ) ಸಂಸದ ಸಂಜಯ್ ರಾವತ್ ಅವರ ನಿವಾಸದ ಹೊರಗೆ ಅಪರಿಚಿತ ವ್ಯಕ್ತಿಗಳ ಓಡಾಟ ಭಯ ಹುಟ್ಟಿಸಿದೆ. ನಮ್ಮ ಜೀವಕ್ಕೆ ಅಪಾಯವಿದೆ ಎಂದು ಕುಟುಂಬದವರು ಆತಂಕ ವ್ಯಕ್ತಪಡಿಸಿದ್ದಾರೆ. ಬಂಗಲೆಯ ಹೊರಗೆ ಬೈಕ್‌ನಲ್ಲಿ ಇಬ್ಬರು ಅಪರಿಚಿತರು ಮುಖ ಮುಚ್ಚಿಕೊಂಡು ಓಡಾಡುತ್ತಿದ್ದರು, ಸಂಜಯ್ ರಾವುತ್ ಅವರ ಸಹೋದರ ಸುನೀಲ್ ರಾವುತ್ ಘಟನೆಯ ಬಗ್ಗೆ ಪೊಲೀಸರಿಗೆ ದೂರು ನೀಡಿದ್ದಾರೆ. ದ್ವಿಚಕ್ರವಾಹನದ ನಂಬರ್ ಪ್ಲೇಟ್ ಹೊರ ರಾಜ್ಯದಿಂದ ಬಂದದ್ದು ಎಂದು ತೋರುತ್ತದೆ. ಶಂಕಿತನ ಬಳಿ ಹಲವು ಫೋನ್‌ಗಳಿವೆ. ಈ ಆರೋಪಿಗಳ ಬಳಿ ಮಾಧ್ಯಮದವರು ಹಲವು ಮೊಬೈಲ್ ಫೋನ್‌ಗಳನ್ನು ನೋಡಿದ್ದು, ಅವರನ್ನು ವಿಚಾರಿಸಿದಾಗ ಅಲ್ಲಿಂದ ಪರಾರಿಯಾಗಿದ್ದಾರೆ. ಬಂಗಲೆಯ ಚಿತ್ರಗಳನ್ನು ತೆಗೆದುಕೊಂಡಿದ್ದಾರೆ. ಪುಟ 2

ಸಿಟಿ ರವಿ ಕೇಸ್: ಪ್ರತಿಷ್ಠೆಗೆ ಬಿದ್ದು ಏನೋ ಮಾಡಲು ಹೋಗಿ ಯಡವಟ್ಟು ಮಾಡಿತಾ ಸರ್ಕಾರ?

ಬೆಂಗಳೂರು: ಸಿಟಿ ರವಿ ಪ್ರಕರಣದಲ್ಲಿ ಪ್ರತಿಷ್ಠೆಗೆ ಬಿದ್ದು ಏನೋ ಮಾಡಲು ಹೋಗಿ ಏನೋ ಮಾಡಿ ರಾಜ್ಯ ಸರ್ಕಾರ ಯಡವಟ್ಟು ಮಾಡಿಕೊಂಡಿತಾ ಎಂಬ ಪ್ರಶ್ನೆ ಈಗ ಎದ್ದಿದೆ.

ಹೌದು. ಸದನದಲ್ಲಿ ಆದ ವಿಚಾರವನ್ನು ಹೊರಗೆ ತಂದು ಸಿಟಿ ರವಿ ಬಂಧನ ಮಾಡಿದ ನಂತರದ ಬೆಳವಣಿಗೆ, ಪೋಲೀಸರ ವರ್ತನೆಯಿಂದ ಸರ್ಕಾರಕ್ಕೆ ಡ್ಯಾಮೇಜ್ ಆಗಿದೆ.

ಏನೇನು ಯಡವಟ್ಟಾಗಿದೆ?: ಅಧಿವೇಶನ ನಡೆಯುತ್ತಿರುವಾಗಲೇ ಜನಪ್ರತಿನಿಧಿ ಬಂಧಿಸಿದ್ದು ಈಗ ಸಾಕಷ್ಟು ಚರ್ಚೆ ಆಗುತ್ತಿದೆ. ಕರ್ನಾಟಕ ವಿಧಾನಸಭೆ ಕಾರ್ಯವಿಧಾನ ಮತ್ತು ಕಲಾಪ ನಿಯಮಾವಳಿಯ ಅನ್ವಯ ಸಭಾಧ್ಯಕ್ಷರ ಅನುಮತಿ ಇಲ್ಲದೇ ಬಂಧನ ಮಾಡುವಂತಿಲ್ಲ. ಆದರೆ ಈ ಪ್ರಕರಣದಲ್ಲಿ ಸ್ಪೀಕರ್ ಅವರ ಅನುಮತಿ ಪಡೆಯದೇ ಬಂಧಿಸಲಾಗಿದೆ.

ಬಿಎನ್‌ಎಸ್ ಕಾಯ್ದೆಯ ಸೆಕ್ಷನ್ 75 ಕ್ಕೆ 3 ವರ್ಷ ಸಜೆ ಇದೆ. 79 ಕ್ಕೆ 1 ವರ್ಷ ಜೈಲು ಶಿಕ್ಷೆ ವಿಧಿಸಲಾಗಿದೆ. ಆದರೆ 7 ವರ್ಷಗಳ ಒಳಗಿನ ಶಿಕ್ಷೆಗೆ ನೋಟಿಸ್ ನೀಡಬೇಕು. ಆದರೆ ನೋಟಿಸ್ ನೀಡದೇ ಅರೆಸ್ಟ್ ಮಾಡಲಾಗಿದೆ. ಸಿಟಿ ರವಿಗೆ ಜಾಮೀನು ನೀಡಿದ ಆದೇಶದಲ್ಲಿ ಹೈಕೋರ್ಟ್ ಈ ವಿಚಾರವನ್ನು ಉಲ್ಲೇಖಿಸಿದೆ.

ಸಿಟಿ ರವಿ ಬಂಧನ ಬಳಿಕ ಪೊಲೀಸರ ವರ್ತನೆಯ ಬಗ್ಗೆ ಭಾರೀ ಅನುಮಾನ ವ್ಯಕ್ತವಾಗುತ್ತಿದೆ. ಯಾವ ಠಾಣೆಯ ಪೊಲೀಸರು ಬಂಧನ ಮಾಡಿದ್ದಾರೋ ಠಾಣೆಯಲ್ಲೇ ಆರೋಪಿಯನ್ನು ಇಟ್ಟುಕೊಳ್ಳಬೇಕು. ಒಂದು ವೇಳೆ ಕಾನೂನು ಸುವ್ಯವಸ್ಥೆಗೆ ಅಡ್ಡಿಯಾದರೆ ಭದ್ರತೆ ಪೊಲೀಸರನ್ನು ಕರೆಸಿಕೊಳ್ಳಬೇಕು ಅಥವಾ ಭದ್ರತೆ ಹೆಚ್ಚು ಇರುವ ಜಾಗದಲ್ಲಿ ಆರೋಪಿಯನ್ನು ಇಟ್ಟುಕೊಳ್ಳೇಬಕು. ಆದರೆ ಪೊಲೀಸರು ಠಾಣೆಯಲ್ಲಿ ಇರಿಸದೇ ರಾತ್ರಿಯಿಡಿ ಬೆಳಗಾವಿಯನ್ನು ಸುತ್ತಿಸಿದ್ದು ಯಾಕೆ ಎನ್ನುವುದೇ ದೊಡ್ಡ ಪ್ರಶ್ನೆ. ಕಾನೂನಿನ ಪ್ರಕಾರ ಏನು ನಿಯಮ ಪಾಲನೆ ಮಾಡಬೇಕೋ ಆ ನಿಯಮವನ್ನು ಪೊಲೀಸರು ಮಾಡಬೇಕಿತ್ತು. ಆದರೆ ಇಲ್ಲಿ ಪೊಲೀಸರು ಯಾರದ್ದೋ ಆದೇಶವನ್ನು ಪಾಲನೆ ಮಾಡಲು ರಾತ್ರಿಯಿಡಿ ಸುತ್ತಿಸಿದ್ದಾರೆ ಎಂದು ಬಿಜೆಪಿ ಆರೋಪಿಸಿದೆ.

ಸದನದಲ್ಲಿ ಪ್ರಸ್ತಾಪವಾದ ವಿಚಾರಗಳನ್ನ ಹೊರಗೆ ತರಲು ಅವಕಾಶವಿಲ್ಲ. ಒಂದು ವೇಳೆ ಈ ಪ್ರಕರಣಕ್ಕೆ ಅವಕಾಶ ನೀಡಿದರೆ ಮುಂದಿನ ದಿನಗಳಲ್ಲಿ ನ್ಯಾಯಾಲಯದಲ್ಲಿ ಜನಪ್ರತಿನಿಧಿಗಳ ಮೇಲೆ ಹಲವು ಕೇಸ್ ದಾಖಲಿಸಲು ಅವಕಾಶ ನೀಡಿದಂತಾಗುತ್ತದೆ. ಸಿಟಿ ರವಿ ಪರ ವಕೀಲರು ಈ ವಿಚಾರವನ್ನು ಕೋರ್ಟ್ ಗಮನಕ್ಕೆ ತಂದಿದ್ದರು. ಈ ವಿಷಯಗಳು ರಾಜ್ಯ ಸರ್ಕಾರಕ್ಕೆ, ಕಾನೂನು ಪಂಡಿತರಿಗೆ, ಪೊಲೀಸರಿಗೆ ತಿಳಿದಿದ್ದರೂ ಸಿಟಿ ರವಿಯನ್ನು ಬಂಧಿಸಿದ್ದು ಹೇಗೆ ಎನ್ನುವುದೇ ಈಗ ದೊಡ್ಡ ಪ್ರಶ್ನೆ.

ಹೈಕೋರ್ಟ್ ಆದೇಶದಲ್ಲಿ ಏನಿದೆ?: ತಮ್ಮ ವಿರುದ್ಧದ ಎಫ್‌ಐಆರ್ ರದ್ದು ಕೋರಿ ಸಿಟಿ ರವಿ ಸಲ್ಲಿಸಿದ್ದ ಅರ್ಜಿ ವಿಚಾರಣೆ ನಡೆಸಿದ ನ್ಯಾಯಮೂರ್ತಿ ಎಂಜಿ ಉಮಾ ಅವರಿದ್ದ ನ್ಯಾಯಪೀಠ ಮಧ್ಯಂತರ ರಿಲೀಫ್ ನೀಡಿತ್ತು. ಸಿಟಿ ರವಿಗೆ ಮಧ್ಯಂತರ ಜಾಮೀನು ಮಂಜೂರು ಮಾಡಿ. ತಕ್ಷಣ ರಿಲೀಸ್‌ಗೆ ಸೂಚಿಸಿತು. ಹೈಕೋರ್ಟ್ ಆದೇಶ ಬೆನ್ನಲ್ಲೇ, ಸಿಟಿ ರವಿಯನ್ನು ಬೆಂಗಳೂರಿಗೆ ಕರೆತರ್ತಿದ್ದ ಪೊಲೀಸರು, ದಾವಣಗೆರೆ ಬಳಿ ಮಾರ್ಗಮಧ್ಯೆಯೇ ರಿಲೀಸ್ ಮಾಡಿದ್ದರು. ಸಿಟಿ ರವಿ ಪ್ರಕರಣದಲ್ಲಿ ಪೊಲೀಸರು ಸರಿಯಾಗಿ ಕಾನೂನು ಪ್ರಕ್ರಿಯೆ ಮಾಡಿಲ್ಲ ಎಂದು ನ್ಯಾಯಾಧೀಶರು ಆದೇಶದಲ್ಲಿ ಉಲ್ಲೇಖಿಸಿದ್ದಾರೆ.

ಹೈಕೋರ್ಟ್ ಆದೇಶದಲ್ಲಿ ಏನಿದೆ?: ರಾಜ್ಯದ ಜನತೆಯ ಹಿತದೃಷ್ಟಿಯಿಂದ ಆರೋಪಿತ ಘಟನೆ ಅತ್ಯಂತ ದುರದೃಷ್ಟಕರ. ಸಿಆರ್‌ಪಿಸಿ ಸೆಕ್ಷನ್ 41ಎ ಅನ್ವಯ ಪೊಲೀಸರು ಪ್ರಕ್ರಿಯೆ ಪಾಲನೆ ಮಾಡಬೇಕಿತ್ತು. ಸಿಟಿ ರವಿ ಅವರು ಪರಿಷತ್ ಸದಸ್ಯರಾಗಿದ್ದು, ಎಲ್ಲಿಯೂ ಪರಾರಿಯಾಗುವ ಸಂಭವ ಇಲ್ಲ.

ಸಿಟಿ ರವಿ ತನಿಖೆಗೆ ಲಭ್ಯ ಆಗುವುದಿಲ್ಲ ಎಂಬ ಪರಿಸ್ಥಿತಿ ನಿರ್ಮಾಣ ಆಗಲ್ಲ. ಬೆಳಗಾವಿ ಕನ್ನಡಸೌಧದಲ್ಲಿ ನಡೆದ ಘಟನೆಗಳ ಬಗ್ಗೆ ಸಭಾಪತಿ ಏನನ್ನು ಉಲ್ಲೇಖಿಸಿಲ್ಲ. ತಕ್ಷಣ ಬಿಡುಗಡೆ ಸಂಬಂಧಿಸಿದಂತೆ ಮಧ್ಯಂತರ ಕೋರಿಕೆಗೆ ಸಿಟಿ ರವಿ ಅರ್ಹರಾಗಿದ್ದಾರೆ.

ಸಿಟಿ ರವಿ ಬಂಧನ ವಿರೋಧಿಸಿ ಪ್ರತಿಭಟಿಸಿದ್ದ ಬಿಜೆಪಿಗರ ವಿರುದ್ಧ ಎಫ್‌ಐಆರ್

ಚಿಕ್ಕಮಗಳೂರು: ಮಾಜಿ ಸಚಿವ, ಎಂಎಲ್ ಸಿ ಸಿ.ಟಿ.ರವಿ ಬಂಧನ ಖಂಡಿಸಿ ಚಿಕ್ಕಮಗಳೂರಿನಲ್ಲಿ ಪ್ರತಿಭಟನೆ ನಡೆಸಿದ್ದ 100ಕ್ಕೂ ಹೆಚ್ಚು ಬಿಜೆಪಿ ಕಾರ್ಯಕರ್ತರ ವಿರುದ್ಧ ಎಫ್ ಐಆರ್ ದಾಖಲಾಗಿದೆ. ಚಿಕ್ಕಮಗಳೂರು ಜಿಲ್ಲಾ ಘಟಕದ ಬಿಜೆಪಿ ಅಧ್ಯಕ್ಷ ದೇವರಾಜ್ ಶೆಟ್ಟಿ, ಯುವ ಮೋರ್ಚಾ ಜಿಲ್ಲಾಧ್ಯಕ್ಷ ಸಂತೋಷ್ ಸೇರಿ ಹಲವರ ವಿರುದ್ಧ ಬಸವನಹಳ್ಳಿ ಠಾಣೆಯಲ್ಲಿ ಐದು, ನಗರ ಠಾಣೆಯಲ್ಲಿ ಮೂರು ಪ್ರತ್ಯೇಕ ಕೇಸ್ ದಾಖಲಾಗಿವೆ.

ಅನುಮತಿ ಇಲ್ಲದೆ ಬಲವಂತವಾಗಿ ಅಂಗಡಿ ಮುಂಗಟ್ಟು ಮುಚ್ಚಿಸಿದ್ದು, ಬೈಕ್, ಟೈರ್ ಸುಟ್ಟಿದ್ದು, ಹೆದ್ದಾರಿ ತಡೆ, ಸಾರ್ವಜನಿಕರ ಶಾಂತಿಗೆ ಭಂಗ ಮತ್ತು ಪ್ರತಿಭಟನೆ ಮಾಡಿ ಸಾರ್ವಜನಿಕರಿಗೆ ತೊಂದರೆ ಕೊಟ್ಟ ಆರೋಪದಡಿ ಬಿಜೆಪಿ ಕಾರ್ಯಕರ್ತರ ವಿರುದ್ಧ ಪೊಲೀಸರು ಸುಮೋಟೋ ಕೇಸ್ ದಾಖಲಿಸಿಕೊಂಡಿದ್ದಾರೆ.

ನಡೆದಿದ್ದು ಏನು?: ಗುರುವಾರ ಮಧ್ಯಾಹ್ನ ವಿಧಾನ ಪರಿಷತ್ ಗದ್ದಲದಿಂದ ಕೂಡಿತ್ತು. ಆಡಳಿತ ಮತ್ತು ವಿರೋಧ ಪಕ್ಷದವರ ನಡುವೆ ವಾಗ್ಯುದ್ಧ ನಡೆದಿತ್ತು. ಪುಟ 2

43 ವರ್ಷಗಳ ಬಳಿಕ ಕುವೈತ್‌ಗೆ ಪ್ರಧಾನಿ ಭೇಟಿ

ನವದೆಹಲಿ: ಪ್ರಧಾನಿ ನರೇಂದ್ರ ಮೋದಿ ಅವರು ಎರಡು ದಿನಗಳ ಪ್ರವಾಸಕ್ಕಾಗಿ ಕುವೈತ್‌ಗೆ ತೆರಳುತ್ತಿದ್ದಾರೆ. ಪ್ರಧಾನಿ ಮೋದಿಯವರ ಈ ಭೇಟಿ ಕೂಡ ವಿಶೇಷವಾಗಿದೆ ಏಕೆಂದರೆ 43 ವರ್ಷಗಳಲ್ಲಿ ಭಾರತದ ಪ್ರಧಾನಿಯೊಬ್ಬರು ಕುವೈತ್‌ಗೆ ಭೇಟಿ ನೀಡುತ್ತಿರುವುದು ಇದೇ ಮೊದಲು. ಪ್ರಧಾನಿ ಮೋದಿ ಅವರು ಡಿಸೆಂಬರ್ 21 ಮತ್ತು 22 ರಂದು ಕುವೈತ್‌ಗೆ ಭೇಟಿ ನೀಡಲಿದ್ದಾರೆ.

ಕುವೈತ್‌ನ ಎಮಿರ್ ಶೇಖ್ ಮೆಶಾಲ್ ಅಲ್-ಅಹ್ಮದ್ ಅಲ್-ಜಾಬರ್ ಅಲ್-ಸಬಾಹ್ ಅವರ ಆಹ್ವಾನದ ಮೇರೆಗೆ ಪ್ರಧಾನಿ ಮೋದಿ ಅಲ್ಲಿಗೆ ಹೋಗುತ್ತಿದ್ದಾರೆ. ಭಾರತದ ಕಡೆಯಿಂದ, ಮಾಜಿ ಪ್ರಧಾನಿ ಇಂದಿರಾ ಗಾಂಧಿಯವರು ಕೊನೆಯ ಬಾರಿಗೆ 43 ವರ್ಷಗಳ ಹಿಂದೆ 1981 ರಲ್ಲಿ ಕುವೈತ್‌ಗೆ ಭೇಟಿ ನೀಡಿದ್ದರು. 2009ರಲ್ಲಿ ಅಂದಿನ ಉಪರಾಷ್ಟ್ರಪತಿ ಹಮೀದ್ ಅನ್ಸಾರಿ ಪಶ್ಚಿಮ ಏಷ್ಯಾ ದೇಶಕ್ಕೆ ಭೇಟಿ ನೀಡಿದ್ದರು.

2 ದಿನದಲ್ಲಿ ಮೋದಿ ಏನು ಮಾಡಲಿದ್ದಾರೆ? ಪ್ರಧಾನಿ ಮೋದಿಯವರ ವಿಮಾನವು ಕುವೈತ್‌ಗೆ ಬೆಳಗ್ಗೆ 9.15ಕ್ಕೆ ಟೇಕಾಫ್ ಆಗಲಿದೆ. ಪ್ರಧಾನಿ ಮೋದಿ 2 ಗಂಟೆ 20 ನಿಮಿಷಗಳ ನಂತರ ಅಂದರೆ ಬೆಳಗ್ಗೆ 11.35ಕ್ಕೆ ಕುವೈತ್ ತಲುಪಲಿದ್ದಾರೆ. ಸ್ಥಳೀಯ ಸಮಯದ ಪ್ರಕಾರ, ಪ್ರಧಾನಿ ಮೋದಿ ಮಧ್ಯಾಹ್ನ 2:50 ಕ್ಕೆ ಸ್ಥಳೀಯ ಕಾರ್ಮಿಕ ಶಿಬಿರಕ್ಕೆ ಭೇಟಿ ನೀಡಲಿದ್ದಾರೆ.

ಇದರ ನಂತರ, ಪ್ರಧಾನಿ ಮೋದಿ ಅವರು ಶೇಖ್ ಸಾದ್ ಅಲ್ ಅಬ್ದುಲ್ಲಾ ಒಳಾಂಗಣ ಕ್ರೀಡಾ ಸಂಕೀರ್ಣಕ್ಕೆ ಹೋಗುತ್ತಾರೆ, ಅಲ್ಲಿ ಅವರು 4000-5000 ಭಾರತೀಯರನ್ನು ಉದ್ದೇಶಿಸಿ ಮಾತನಾಡಲಿದ್ದಾರೆ. ನಂತರ ಗಾಲ್ಫ್ ಕಪ್ ಫುಟ್ಬಾಲ್ ಉದ್ಘಾಟನಾ ಸಮಾರಂಭದಲ್ಲಿ ಪ್ರಧಾನಿ ಮೋದಿ ಭಾಗವಹಿಸಲಿದ್ದಾರೆ. ಮರುದಿನ, ಪಿಎಂ ಮೋದಿ ಅವರು ಅಧಿಕೃತ ಕಾರ್ಯಕ್ರಮದಲ್ಲಿ ಭಾಗವಹಿಸಲಿದ್ದು, ಇದರಲ್ಲಿ ಕುವೈತ್ ಎಮಿರ್ ಮತ್ತು ಕ್ರೌನ್ ಪ್ರಿನ್ಸ್ ಅವರೊಂದಿಗೆ ಅಧಿಕೃತ ಸಭೆ ನಡೆಸಲಿದ್ದಾರೆ.

ಕುವೈತ್‌ನಲ್ಲಿ ನೆಲೆಸಿರುವ ಭಾರತೀಯ ಸಮುದಾಯದ ಜನರನ್ನು ಪ್ರಧಾನಿ ಮೋದಿ ಭೇಟಿ ಮಾಡಲಿದ್ದಾರೆ. ಪ್ರಧಾನಿ ಸ್ವಾಗತಕ್ಕೆ ಕುವೈತ್‌ನಲ್ಲಿ ಭರದ ಸಿದ್ಧತೆ ನಡೆಸಲಾಗಿದೆ. ಭಾರತೀಯ ಸಮುದಾಯದ ಜನರು ಪ್ರಧಾನಿ ಮೋದಿ ಅವರನ್ನು ಭೇಟಿ ಮಾಡಲು ಉತ್ಸುಕರಾಗಿದ್ದಾರೆ. ಪುಟ 2

ಕ್ರಿಕೆಟಿಗ ವಿರಾಟ್ ಕೊಹ್ಲಿಗೆ ಬಿಬಿಎಂಪಿ ಶಾಕ್!

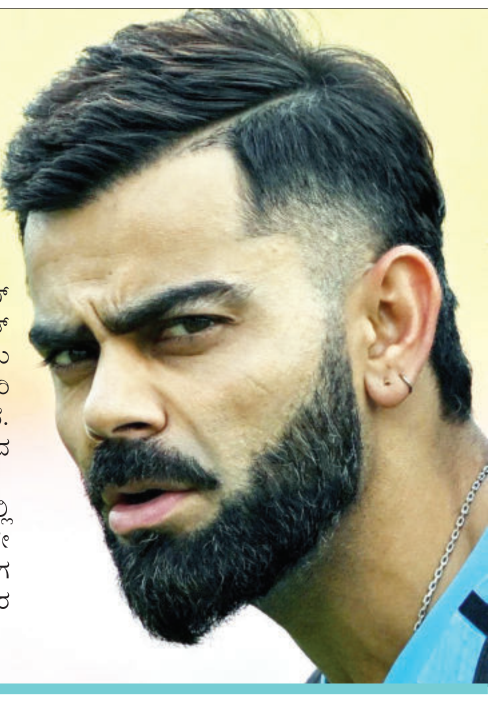

ಬೆಂಗಳೂರು: ಇಲ್ಲಿನ ಚಿನ್ನಸ್ವಾಮಿ ಸ್ಟೇಡಿಯಂ ಮುಂಭಾಗದಲ್ಲಿರುವ ಸ್ಟಾರ್ ಕ್ರಿಕೆಟರ್ ವಿರಾಟ್ ಕೊಹ್ಲಿ ಸಹ ಮಾಲೀಕತ್ವದ ಒನ್ 8 ಕಮ್ಯೂನ್ ಬಾರ್ ರೆಸ್ಟೋರೆಂಟ್‌ಗೆ ಬಿಬಿಎಂಪಿ ಬಿಸಿ ಮುಟ್ಟಿಸಿದೆ.

ಅಗ್ನಿ ಶಾಮಕ ದಳದಿಂದ ನಕ್ಷೆ, ಪ್ರಮಾಣ ಪತ್ರ, ಎನ್‌ಒಸಿ ಪರವಾನಿಗೆ ಪಡೆಯದೇ ಕಾನೂನು ಉಲ್ಲಂಘನೆ ಮಾಡಿದ್ದಕ್ಕೆ ನೋಟಿಸ್ ನೀಡಿದೆ. ಸಾಮಾಜಿಕ ಕಾರ್ಯಕರ್ತ ಹೆಚ್. ಎಂ ವೆಂಕಟೇಶ್ ಅನ್ನೋರು ಈ ಬಗ್ಗೆ ಬಿಬಿಎಂಪಿಗೆ ದೂರು ಕೊಟ್ಟಿದ್ದರು. ಇದನ್ನು ಆಧರಿಸಿ ಶಾಂತಿನಗರದ ಬಿಬಿಎಂಪಿ ಆರೋಗ್ಯ ವಿಭಾಗದ ಅಧಿಕಾರಿಗಳು ನೋಟಿಸ್ ನೀಡಿದ್ದಾರೆ.

ಈಗಾಗಲೇ ಒಂದು ಬಾರಿ ನೋಟಿಸ್ ನೀಡಿದ್ರೂ ಕೊಹ್ಲಿ ಮಾಲೀಕತ್ವದ ಬಾರ್ ಆಂಡ್ ರೆಸ್ಟೋರೆಂಟ್‌ನಿಂದ ಯಾವುದೇ ಪ್ರತಿಕ್ರಿಯೆ ಬಂದಿಲ್ಲ. ಹೀಗಾಗಿ ಮತ್ತೆ ನೋಟಿಸ್ ಜಾರಿ ಮಾಡಿ, ಲಿಖಿತ ಸಮಜಾಯಿಷಿ ಕೇಳಿದೆ. ಉತ್ತರ ನೀಡದೇ ಇದ್ದಲ್ಲಿ ಕಾನೂನು ಕ್ರಮದ ಎಚ್ಚರಿಕೆ ನೀಡಿದೆ.

ಈಗಾಗಲೇ ಬೆಂಗಳೂರಿನಲ್ಲಿ ಅಗ್ನಿಸುರಕ್ಷತಾ ಕ್ರಮಗಳನ್ನು ಕೈಗೊಳ್ಳದೇ ಅನೇಕ ದುರಂತಗಳು ನಡೆದಿದೆ. ಹೀಗಿರುವಾಗ ಈ ರೀತಿ ರೂಲ್ಸ್ ಉಲ್ಲಂಘನೆ ಮಾಡುವವರ ವಿರುದ್ಧ ಕಠಿಣ ಕ್ರಮ ಅಗತ್ಯವಾಗಿದೆ.

ರಾಬಿನ್ ಉತ್ತಪ್ಪ ವಿರುದ್ಧ ಅರೆಸ್ಟ್ ವಾರೆಂಟ್ ಜಾರಿ

ಬೆಂಗಳೂರು: ಉದ್ಯೋಗಿಗಳಿಗೆ ಸರ್ಕಾರಕ್ಕೆ ವಂಚನೆ ಎಸಗಿದ ಆರೋಪದಲ್ಲಿ ಟೀಂ ಇಂಡಿಯಾ ಮಾಜಿ ಆಟಗಾರ ರಾಬಿನ್ ಉತ್ತಪ್ಪ ಬಂಧನಕ್ಕೆ ವಾರೆಂಟ್ ಜಾರಿಯಾಗಿದೆ.

ಪಿಎಫ್‌ಓ ರಿಜಿನಲ್ ಕಮಿಷನರ್ ಷಡಕ್ಷರಿ ಗೋಪಾಲ ರೆಡ್ಡಿ ಪುಲಕೇಶಿ ನಗರ ಪೊಲೀಸರಿಗೆ ಪತ್ರ ಬರೆದಿದ್ದಾರೆ. ಇದೇ ತಿಂಗಳು ನಾಲ್ಕರಂದು ಅರೆಸ್ಟ್ ವಾರೆಂಟ್ ಜಾರಿಯಾಗಿದ್ದು ರಾಬಿನ್ ಉತ್ತಪ್ಪ ಪುಲಕೇಶಿ ನಗರದ ನಿವಾಸಿಯಾಗಿರುವ ಕಾರಣ ಅಲ್ಲಿನ ಠಾಣೆಗೆ ಪತ್ರ ಬರೆಯಲಾಗಿದೆ.

ಏನಿದು ಆರೋಪ?: ಸೆಂಚುರಿಸ್ ಲೈಫ್ ಸ್ಟೈಲ್ ಬ್ರಾಂಡ್ ಪ್ರೈವೆಟ್ ಲಿಮಿಟೆಡ್ ಎಂಬ ಖಾಸಗಿ ಕಂಪನಿಯನ್ನು ಉತ್ತಪ್ಪ ನಡೆಸುತ್ತಿದ್ದಾರೆ. ಕಂಪನಿಯಲ್ಲಿ ಕೆಲಸ ಮಾಡುತ್ತಿದ್ದ ಹಲವರ ಪಿಎಫ್ ಹಣ ಪಾವತಿಸಿಲ್ಲ. ಪುಟ 2

ಸ್ನೇಹಿತರಿಂದ ಗರ್ಲ್ ಫ್ರೆಂಡ್ ಎಕ್ಸ್‌ಚೇಂಜ್ ದಂಧೆ! ಗೆಳತಿ ಮೇಲೆ ಮಾನಗೇಡಿ ಕೃತ್ಯ!

ಬೆಂಗಳೂರು: ಬರ್ತ್‌ಡೇ ಬರಲಿ, ನ್ಯೂ ಇಯರ್ ಬರಲಿ ಪಾರ್ಟಿ ಮಾಡೋ ಕ್ರೇಜ್ ಯುವಕರಲ್ಲಿ ಹೆಚ್ಚಾಗಿದೆ. ಆದ್ರೆ ಇತ್ತೀಚೆಗೆ ಈ ಪಾರ್ಟಿ ಹೆಸರಲ್ಲೂ ನಡೀತಿದೆ ವಂಚನೆ. ಸ್ನೇಹ ಮಾಡೋದು ಸಹಜ. ಇತ್ತೀಚೆಗೆ ಈ ಸ್ನೇಹ ಅನ್ನೋದು ಕೇವಲ ಅಗತ್ಯಕ್ಕಾಗಿ ಬದಲಾಗಿದೆ. ಇದೀಗ ಪಾರ್ಟಿ ಹೆಸರಲ್ಲಿ ಪರಸ್ಪರ ಗರ್ಲ್ ಫ್ರೆಂಡ್ ಎಕ್ಸ್ ಚೇಂಜ್ ಮಾಡಿಕೊಂಡ ಆರೋಪವೊಂದು ಬೆಳಕಿಗೆ ಬಂದಿದೆ. ಸ್ವಿಂಗರ್ಸ್ ಅನ್ನೋ ಹೆಸರಿನಲ್ಲಿ ಬೆಂಗಳೂರಿನಲ್ಲೇ ನಡೀತಿದೆ ಭಾರೀ ದೊಡ್ಡ ದಂಧೆ.

ಗರ್ಲ್‌ಫ್ರೆಂಡ್ ಎಕ್ಸ್‌ಚೇಂಜ್!: ಸಾಮಾನ್ಯವಾಗಿ ಸ್ನೇಹಿತರು, ಪ್ರಿಯಕರ ಅಂದಾಗ ಸುತ್ತಾಡೋದು, ಪಾರ್ಟಿ ಮಾಡೋದು ಸಹಜ. ಆದ್ರೆ ಸದ್ಯ ಬೆಂಗಳೂರಿನಲ್ಲಿ ಈ ಪಾರ್ಟಿ ತಮ್ಮ ತಮ್ಮ ಗರ್ಲ್‌ಫ್ರೆಂಡ್‌ಗಳನ್ನೇ ಎಕ್ಸ್‌ಚೇಂಜ್ ಮಾಡೋ ಮಟ್ಟಿಗೆ ತಲುಪಿದೆ. ಇಲ್ಲೊಬ್ಬಳು ಯುವತಿಯನ್ನ ಸ್ನೇಹಿತ ಪುಟ 2

ಜರ್ಮನಿಯ ಕ್ರಿಸ್ಮಸ್ ಮಾರುಕಟ್ಟೆಯಲ್ಲಿ ಕಾರು ದಾಳಿ ಇಬ್ಬರು ಸಾವು 60 ಮಂದಿಗೆ ಗಾಯ

ಬರ್ಲಿನ್: ಜರ್ಮನಿಯ ಮ್ಯಾಗ್ಡೆಬರ್ಗ್‌ನ ಕ್ರಿಸ್‌ಮಸ್ ಮಾರುಕಟ್ಟೆಯಲ್ಲಿ ಜನರ ಗುಂಪಿನ ಮೇಲೆ ಕಾರೊಂದು ನುಗ್ಗಿದ ಪರಿಣಾಮ ಇಬ್ಬರು ಸಾವನ್ನಪ್ಪಿದ್ದಾರೆ. ಘಟನೆಯಲ್ಲಿ 60ಕ್ಕೂ ಹೆಚ್ಚು ಮಂದಿ ಗಾಯಗೊಂಡಿದ್ದಾರೆ. ಇದೊಂದು ಉದ್ದೇಶಪೂರ್ವಕ ದಾಳಿ ಎಂದು ಅಧಿಕಾರಿಗಳು ಹೇಳಿದ್ದಾರೆ.

ಶಂಕಿತ ದಾಳಿ ನಡೆಸಿದ ಕಾರು ಚಾಲಕ 50 ವರ್ಷ ವಯಸ್ಸಿನ ವೈದ್ಯ, ಮೂಲತಃ ಸೌದಿ ಅರೇಬಿಯಾದವನು ಎನ್ನಲಾಗಿದೆ. ಜರ್ಮನಿಯ ಕಾಯಂ ನಿವಾಸಿ ಕಾರ್ಡ್ ಪಡೆದಿದ್ದ. ಸದ್ಯ ಘಟನೆ ಬಳಿಕ ಈತನನ್ನ ಬಂಧಿಸಲಾಗಿದೆ ಎಂದು ವರದಿಯಾಗಿದೆ.

ಸದ್ಯಕ್ಕೆ ಆತನೊಬ್ಬನೇ ದಾಳಿಕೋರ ಎಂದು ನಂಬಲಾಗಿದೆ. ನಮಗೆ ತಿಳಿದಂತೆ ಸದ್ಯದಲ್ಲಿ ನಗರಕ್ಕೆ ಬೇರೆ ಯಾವುದೇ ಅಪಾಯ ಇಲ್ಲ ಎಂದು ಸ್ಯಾಕ್ಸೋನಿ-ಅನ್ಹಾಲ್ಟ್ ಗವರ್ನರ್ ರೀನರ್ ಹಸ್ಲೋಫ್ ಸ್ಪಷ್ಟಪಡಿಸಿದ್ದಾರೆ.

ಹುಲಿ ಉಗುರು ಸಾಗಿಸುತ್ತಿದ್ದ ಇಬ್ಬರು ಅರೆಸ್ಟ್

ಚಾಮರಾಜನಗರ: ಹುಲಿ ಉಗುರು ಸಾಗಾಟ ಮಾಡುತ್ತಿದ್ದ ಇಬ್ಬರು ಆರೋಪಿಗಳನ್ನು ಅರಣ್ಯ ಸಂಚಾರ ದಳದ ಪೊಲೀಸರು ಬಂಧಿಸಿರುವ ಘಟನೆ ಚಾಮರಾಜನಗರ ಜಿಲ್ಲೆಯ ಕೊಳ್ಳೇಗಾಲ ತಾಲೂಕಿನಲ್ಲಿ ನಡೆದಿದೆ.

ಮೈಸೂರು ಜಿಲ್ಲೆಯ ದೊಡ್ಡ ಹರವೆ ಗ್ರಾಮದ ನವೀನ್ ಕುಮಾರ್, ಹೆಚ್.ಡಿ ಕೋಟೆ ಆಲನಹಳ್ಳಿಯ ಕುಮಾರ ನಾಯಕ್ ಬಂಧಿತರು.

ಬೈಕ್‌ನಲ್ಲಿ ಹುಲಿ ಉಗುರು ಸಾಗಿಸುತ್ತಿದ್ದ ಆರೋಪಿಗಳು, ಅರಣ್ಯ ಸಂಚಾರ ದಳದ ಪೊಲೀಸರ ಕೈಗೆ ಲಾಕ್ ಆಗಿದ್ದಾರೆ. ಬಂಧಿತರಿಂದ ನಾಲ್ಕು ಹುಲಿ ಉಗುರುಗಳನ್ನು ವಶಕ್ಕೆ ಪಡೆಯಲಾಗಿದೆ.

ಒಂದೇ ರಾತ್ರಿ 8ಕ್ಕೂ ಹೆಚ್ಚು ಮನೆಗಳಲ್ಲಿ ಕಳ್ಳತನ 3.87 ಲಕ್ಷ ಮೌಲ್ಯದ ವಸ್ತು ಲೂಟಿ

ಬೀದರ್: ಒಂದೇ ರಾತ್ರಿಯಲ್ಲಿ 8ಕ್ಕೂ ಹೆಚ್ಚು ಮನೆಗಳಲ್ಲಿ ಕಳ್ಳತನ ಮಾಡಿ, 3.87 ಲಕ್ಷ ರೂ. ಮೌಲ್ಯದ ವಸ್ತುಗಳನ್ನು ಲೂಟಿ ಹೊಡೆದಿರುವ ಘಟನೆ ಬೀದರ್ ಜಿಲ್ಲೆಯ ಬಸವಕಲ್ಯಾಣ ತಾಲ್ಲೂಕಿನ ಉಮಾಪುರದಲ್ಲಿ ನಡೆದಿದೆ. ಎರಡು ಬೈಕ್ ಮೇಲೆ ಬಂದ 6 ಜನ ಕಳ್ಳರ ಅಟ್ಟಹಾಸಕ್ಕೆ ಗ್ರಾಮಸ್ಥರು ಬೆಚ್ಚಿ ಬಿದ್ದಿದ್ದಾರೆ. 6 ಮನೆಗಳು ಸೇರಿದಂತೆ ಕೊಂಗೆವಾಡಿ ತಾಂಡ, ಚಂಡಕಾಪುರ ಗ್ರಾಮದಲ್ಲೂ ತಲಾ ಒಂದೊಂದು ಮನೆಯ ಬೀಗ ಮುರಿದು ಕನ್ನ ಹಾಕಿದ್ದಾರೆ. ಮುಖಕ್ಕೆ ಮಾಸ್ಕ್ ಹಾಕಿಕೊಂಡು ಮನೆಯ ಬೀಗ ಮುರಿದು ಕಳ್ಳತನ ಮಾಡಿ ಹೋಗುವಾಗ ಹೊಸ ಬೀಗ ಹಾಕಿ ಹೋಗಿದ್ದಾರೆ. ಖತರ್ನಾಕ್ ಖದೀಮರ ಕೈಚಳಕ ಸಿಸಿಟಿವಿ ಕ್ಯಾಮೆರಾಗಳಲ್ಲಿ ಸೆರೆಯಾಗಿದ್ದು, ಒಂದೇ ರಾತ್ರಿಯಲ್ಲಿ 8ಕ್ಕೂ ಹೆಚ್ಚು ಮನೆಗಳಲ್ಲಿ ಲಕ್ಷಾಂತರ ರೂಪಾಯಿ ಮೌಲ್ಯದ ವಸ್ತುಗಳನ್ನು ಲೂಟಿ ಮಾಡಿದ್ದಾರೆ. ಉಮಾಪುರ ಗ್ರಾಮದಲ್ಲಿ 2.77 ಲಕ್ಷ ರೂ. ಹಾಗೂ ಕೊಂಗೇವಾಡಿ ತಾಂಡದಲ್ಲಿ 1.10 ಲಕ್ಷ ರೂ. ಮೌಲ್ಯದ ಚಿನ್ನಾಭರಣ ಲೂಟಿ ಮಾಡಿ ಪರಾರಿಯಾಗಿದ್ದಾರೆ. ಸದ್ಯ ಈ ಕುರಿತು ಬಸವಕಲ್ಯಾಣ ಗ್ರಾಮೀಣ ಪೊಲೀಸರು ಪ್ರಕರಣ ದಾಖಲಿಸಿಕೊಂಡು, ಆರೋಪಿಗಳಿಗಾಗಿ ಬಲೆ ಬೀಸಿದ್ದಾರೆ.

ಹೆರಿಗೆ ಮಾಡಿಸಲು ಲಂಚ: ಮಲ್ಲಸಂದ್ರ ಹೆರಿಗೆ ಆಸ್ಪತ್ರೆ ಫೋನ್ ಪೇ ನರ್ಸ್ ಅರೆಸ್ಟ್!

ಬೆಂಗಳೂರು: ಟಿ.ದಾಸರಹಳ್ಳಿಯ ಮಲ್ಲಸಂದ್ರ ಹೆರಿಗೆ ಆಸ್ಪತ್ರೆ ನರ್ಸ್ ಲೋಕಾಯುಕ್ತ ಬಲೆಗೆ ಬಿದ್ದಿದ್ದಾರೆ. ಲೋಕಾಯುಕ್ತ ಎಸ್‌ಪಿ ಶ್ರೀನಾಥ್ ಜೋಶಿ ನೇತೃತ್ವದಲ್ಲಿ ನಡೆದ ಕಾರ್ಯಾಚರಣೆಯಲ್ಲಿ ಹೆರಿಗೆ ಮಾಡಿಸಲು ಲಂಚ ಪಡೆಯುತ್ತಿದ್ದ ಮಲ್ಲಸಂದ್ರ ಹೆರಿಗೆ ಆಸ್ಪತ್ರೆಯ ನರ್ಸ್ ಗಂಗಲಕ್ಷ್ಮೀ ಸಿಕ್ಕಿದ್ದಿದ್ದಾರೆ. ಬೆಂಗಳೂರಿನ ಟಿ.ದಾಸರಹಳ್ಳಿಯ ಮಲ್ಲಸಂದ್ರ ಆಸ್ಪತ್ರೆಗೆ ಬಂದಿದ್ದ ಬಾಗಲಗುಂಟೆಯ ಕಮಲಮ್ಮ ಬಳಿ 6,500 ರೂಪಾಯಿ ಬೇಡಿಕೆ ಇಟ್ಟಿದ್ದರು. ಈ ಪೈಕಿ 5000 ಫೋನ್ ಪೇ ಮೂಲಕ ಪಡೆದುಕೊಂಡಿದ್ದಾರೆ.

ಹೆರಿಗೆ ಮಾಡಿಸಲು ಬಾಗಲಗುಂಟೆಯ ಕಮಲಮ್ಮ ಎಂಬುವರಿಂದ ಲಂಚ ಪಡೆಯುತ್ತಿರುವಾಗಲೇ ನರ್ಸ್ ಗಂಗಲಕ್ಷ್ಮಿ ರೆಡ್ ಹ್ಯಾಂಡ್ ಆಗಿ ಲೋಕಾಯುಕ್ತ ಬಲೆಗೆ ಬಿದ್ದಿದ್ದಾಳೆ. ಬಳಿಕ ಲೋಕಾಯಕ್ತ ಪೊಲೀಸರು ಗಂಗಾಲಕ್ಷ್ಮೀಯನ್ನು ಬಂಧಿಸಿ ವಿಚಾರಣೆಗೊಳಪಡಿಸಿದಾಗ ಈಕೆಯ ಕರ್ಮಕಾಂಡ ಬಗೆದಷ್ಟು ಬಯಲಾಗುತ್ತಿದೆ. ಸಾರ್ವಜನಿಕ ಹೆರಿಗೆ ಆಸ್ಪತ್ರೆಯನ್ನ ಸ್ವಂತ ಆಸ್ಪತ್ರೆಯನ್ನಾಗಿ ಮಾಡಿಕೊಂಡಿದ್ದ ನರ್ಸ್ ಗಂಗಲಕ್ಷ್ಮೀ ಮೇಲಿನ ಆರೋಪ ಇದೇನು ಮೊದಲಲ್ಲ, ಈಕೆ ಭ್ರೂಣ ಹತ್ಯೆ ಕೇಸ್ ನಲ್ಲೂ ಭಾಗಿಯಾಗಿರುವ ಅರೋಪ ಕೇಳಿಬಂದಿದೆ. ಈಕೆಯ ಪತಿ ರಮೇಶ್ ನಿವೃತ್ತ ಪೊಲೀಸ್ ಅಧಿಕಾರಿ. ಹೀಗಾಗಿ ಈಕೆ ಏನು ಮಾಡಿದರೂ ಸಹ ನಡೆದುಕೊಂಡು ಹೋಗುತ್ತಿದೆ. ಆಸ್ಪತ್ರೆಯಲ್ಲಿ ಈಕೆ ಹೇಳಿದ್ದೆ ಅಂತಿಮ.

ಸತತ ನಾಲ್ಕು ಬಾರಿ ಈಕೆಯ ಮೇಲೆ ಗಂಭೀರ ಸ್ವರೂಪದ ಅರೋಪಗಳು ಇದ್ದರೂ ಸಹ ಇಲಾಖೆಯ ಕೆಲ ಅಧಿಕಾರಿಗಳಿಗೆ ಹಣ ಕೊಟ್ಟು ಸಾಕಷ್ಟು ವರ್ಷದಿಂದ ಒಂದೇ ಆಸ್ಪತ್ರೆಯಲ್ಲಿ ಠಿಕಾಣಿಹೂಡಿದ್ದಾಳೆ. ಆಸ್ಪತ್ರೆಯಲ್ಲಿ ಕಾರ್ಯ ನಿರ್ವಹಣೆ ಮಾಡುವ ಡಾಕ್ಟರ್ ಕೂಡ ಈ ನರ್ಸ್ ಹೇಳಿದ ರೀತಿಯಲ್ಲಿ ಕೆಲಸ ಮಾಡಬೇಕಿತ್ತು. ಈ ಹಿಂದೆಯೂ ಬಾಗಲಗುಂಟೆ ಪೊಲೀಸ್ ಠಾಣೆಯಲ್ಲಿ ಗಂಭೀರ ಪ್ರಕರಣದ ಕೇಸ್ ಗಳು ದಾಖಲಾಗಿದ್ದರೂ ಯಾವುದೇ ಕ್ರಮವಾಗಿಲ್ಲ. ಹೀಗಾಗಿ ನರ್ಸ್ ಗಂಗಾಲಕ್ಷ್ಮೀ ಆಡಿದ್ದೇ ಆಟವಾಗಿತ್ತು.

ತಕ್ಷಣವೇ ಬಿಡುಗಡೆ ಮಾಡುವಂತೆ ಹೈಕೋರ್ಟ್ ಆದೇಶ

ವಿಧಾನ ಪರಿಷತ್ ಸದಸ್ಯ ಸಿ.ಟಿ.ರವಿಗೆ ಬಿಗ್ ರಿಲೀಫ್

ಬೆಂಗಳೂರು: ಸಚಿವೆ ಲಕ್ಷ್ಮಿ ಹೆಬ್ಬಾಳ್ಕರ್ ಬಗ್ಗೆ ಆಕ್ಷೇಪಾರ್ಹ ಪದ ಬಳಕೆ ಮಾಡಿದ ಪ್ರಕರಣದಲ್ಲಿ ಬಂಧನಕ್ಕೊಳಗಾಗಿದ್ದ ಬಿಜೆಪಿ ಎಂಎಲ್‌ಸಿ ಸಿ.ಟಿ.ರವಿಗೆ ಬಿಗ್ ರಿಲೀಫ್ ಸಿಕ್ಕಿದೆ. ತಕ್ಷಣವೇ ಸಿ.ಟಿ.ರವಿ ಬಿಡುಗಡೆ ಮಾಡುವಂತೆ ಹೈಕೋರ್ಟ್ ಆದೇಶ ಹೊರಡಿಸಿದೆ.

ಪ್ರಕರಣದ ವಿಚಾರಣೆ ನಡೆಸಿದ ನ್ಯಾ. ಎಂ.ಜಿ.ಉಮಾ ನೇತೃತ್ವದ ಪೀಠವು ಆರೋಪಿಯನ್ನು ತಕ್ಷಣವೇ ಬಿಡುಗಡೆ ಮಾಡಿ. ಸಿ.ಟಿ.ರವಿ ಈಗ ಎಲ್ಲಿದ್ದಾರೋ ಅಲ್ಲಿಯೇ ಬಿಡುಗಡೆ ಮಾಡಿ ಎಂದು ಮಧ್ಯಂತರ ಆದೇಶ ನೀಡಿದ್ದಾರೆ. ಅಲ್ಲದೇ, ತನಿಖೆಗೆ ಸಹಕರಿಸಬೇಕು ಎಂದು ಸಿ.ಟಿ.ರವಿಗೆ ಷರತ್ತನ್ನು ಕೋರ್ಟ್ ವಿಧಿಸಿದೆ.

ಸಿ.ಟಿ.ರವಿ ಪರ ವಕೀಲ ಅಶೋಕ್ ಹಾರನಹಳ್ಳಿ ಮತ್ತು ಲಕ್ಷ್ಮಿ ಹೆಬ್ಬಾಳ್ಕರ್ ಪರ ವಕೀಲ ಶ್ಯಾಮ್‌ಸುಂದರ್ ವಾದ ಮಂಡಿಸಿದರು.

ಆರೋಪಿ ಇನ್ನೂ ಪೊಲೀಸ್ ಕಸ್ಟಡಿಯಲ್ಲಿ ಇದ್ದಾರೆ. ಜಾಮೀನು ಅರ್ಜಿ ವಿಚಾರಣೆ ಮಾಡಲು ಸಾಧ್ಯವಿಲ್ಲ. ಇವತ್ತು ಬೆಳಗಾವಿ ಕೋರ್ಟ್‌ಗೆ ಹಾಜರುಪಡಿಸಿದರು. ಬಳಿಕ ಜನಪ್ರತಿನಿಧಿಗಳ ನ್ಯಾಯಾಲಯದ ವ್ಯಾಪ್ತಿಯಲ್ಲಿ ಪ್ರಕರಣ ಇದೆ ಅಂತ ಬೆಂಗಳೂರಿಗೆ ಕಳಿಸಿದ್ದಾರೆ ಎಂದು ಲಕ್ಷ್ಮಿ ಹೆಬ್ಬಾಳ್ಕರ್ ಪರ ವಕೀಲ ಶ್ಯಾಮ್ ಸುಂದರ್ ವಾದಿಸಿದರು. ಸಿ.ಟಿ.ರವಿ ಪರ ವಕೀಲ ಅಶೋಕ್ ವಾದ ಮಂಡಿಸಿ, 4 ಪುಟಗಳ ದೂರಿನ ಪ್ರತಿ ಇದೆ. ಆಕ್ಷೇಪಣಾ ಪದ ಬಳಕೆ ಮಾಡಿದ್ದಾರೆ ಅಂತ ಆಪ್ತ ಸಹಾಯಕ ಮೂಲಕ ದೂರು ನೀಡಿದ್ದಾರೆ. ದೂರಿನಲ್ಲಿ ದೂರುದಾರರ ಸಹಿ ಇಲ್ಲ. ಲಕ್ಷ್ಮಿ ಹೆಬ್ಬಾಳ್ಕರ್ ಸಹಿ ಇಲ್ಲ ಎಂದು ದೂರಿನ ಪ್ರತಿ ಓದಿದರು.

ದಸ್ತಗಿರಿ ಮಾಡದೇ ಇದ್ದಲ್ಲಿ ಎಂಬುದನ್ನು ದೂರಿನಲ್ಲಿ ದೂರುದಾರರೇ ಬರೆದಿದ್ದಾರೆ. ಸಾಕ್ಷಿಗಳ ಮೇಲೆ ಪ್ರಭಾವ ಬೀರುತ್ತಾರೆ ಅಂತ ಹೇಳಿದ್ದಾರೆ. ಸಾಕ್ಷಿಗಳು ಎಲ್ಲಾ ಆಡಳಿತ ಪಕ್ಷದವರೇ ಆಗಿದ್ದಾರೆ. ಅವರ ಮೇಲೆ ಪ್ರಭಾವ ಬೀರುತ್ತಾರೆ ಎನ್ನಲಾಗಿದೆ. ನೋಟಿಸ್ ನೀಡುವ ವಿಚಾರದಲ್ಲಿ ಸಹಿ ಮಾಡಿಲ್ಲ ಅರೆಸ್ಟ್ ಮಾಡಿದ್ದಾರೆ. 19ನೇ ತಾರೀಖು ನೋಟಿಸ್ ನೀಡಿದ್ದಾರೆ. 19ನೇ ತಾರೀಖು ವಿಚಾರಣೆ ನೋಟಿಸ್ ನೀಡಿದ್ದಾರೆ. ತಕ್ಷಣವೇ ಅರೆಸ್ಟ್ ಮಾಡಿದ್ದಾರೆ. ಖಾನಾಪುರದ ಬಳಿ ಅರೆಸ್ಟ್ ಮಾಡಲಾಗಿದೆ ಅಂತ ಉಲ್ಲೇಖ ಮಾಡಿದ್ದಾರೆ. ಸುವರ್ಣಸೌಧದಲ್ಲಿ ಅರೆಸ್ಟ್ ಮಾಡಿದ್ದಾರೆ. ಖಾನಾಪುರ ಅಂತ ಅರೆಸ್ಟ್ ಮೊಮೋದಲ್ಲಿ ಇದೆ. ಅರೆಸ್ಟ್ ಮೆಮೋದಲ್ಲಿ ಆರೋಪಿತ ನ್ಯಾಯಾಲಯಕ್ಕೆ ಹಾಜರಾಗೋದಿಲ್ಲ ಪರಾರಿ ಆಗುತ್ತಾರೆ ಅಂತ ಪೊಲೀಸರು ಬರೆದಿದ್ದಾರೆ. ಒಂದೇ ದಿನಕ್ಕೆ ಎಲ್ಲಾ ವಿಚಾರದ ಅಂತಿಮ ತೀರ್ಮಾನಕ್ಕೆ ಪೊಲೀಸರು ಬಂದಿದ್ದಾರೆ. ದೂರುದಾರರ ಸಹಿ ಇಲ್ಲದೇ ಇದ್ದಾಗ ಕೋರ್ಟ್ ಆದೇಶಗಳು ಏನು ಹೇಳುತ್ತವೆ ಎನ್ನೋದರ ಬಗ್ಗೆ ವಕೀಲ ಅಶೋಕ್ ವಾದ ಮಂಡಿಸಿದರು. ಈ ಪ್ರಕರಣದಲ್ಲಿ ಮಧ್ಯಂತರ ಜಾಮೀನು ನೀಡಬಹುದು ಎಂದು ಧನಂಜಯ್ ಪೀಠದ ಆದೇಶ ಉಲ್ಲೇಖಿಸಿ ವಾದಿಸಿದರು.

ಸದನದಲ್ಲಿ ಏನನ್ನಾದರೂ ಮಾತಾಡಲು ಅವಕಾಶ ಇದೆ ಎಂದು ಸುಪ್ರೀಂ ಕೋರ್ಟ್ ನೀಡಿರುವ ಆದೇಶವನ್ನು ಜನಪ್ರತಿನಿಧಿಗಳಿಗೆ ಇರುವ ಅಧಿಕಾರದ ಬಗ್ಗೆ ಕೋರ್ಟ್ ಗಮನಕ್ಕೆ ತಂದರು. ಜಸ್ಟೀಸ್ ಚಂದ್ರಚೂಡ್ ನೀಡಿದ ಆದೇಶ ಓದಿದ ಸಿ.ಟಿ.ರವಿ ಪರ ವಕೀಲರು, ಹೀಗೆ ಮಾಡಿದ್ರೆ ಪ್ರತಿಯೊಬ್ಬರು ದೂರು ನೀಡ್ತಾರೆ. ಪ್ರತಿಯೊಬ್ಬರೂ ಕೂಡ ಮಾನನಷ್ಟ ಮೊಕದ್ದಮೆ ಹಾಕ್ತಾರೆ. ಎಲ್ಲರೂ ಕೂಡ ಇದನ್ನೇ ಮಾಡಿದ್ರೆ ಎಷ್ಟು ಕೇಸ್ ದಾಖಲು ಮಾಡಬಹುದು. ಲಂಚದ ವಿಚಾರ ಬಿಟ್ಟು ಎಲ್ಲ ವಿಚಾರದ ಬಗ್ಗೆ ಮಾತನಾಡಬಹುದಾಗಿದೆ ಎಂದು ಸುಪ್ರೀಂ ಕೋರ್ಟ್ ಆದೇಶ ಉಲ್ಲೇಖಿಸಿ ತಮ್ಮ ವಾದ ಮುಕ್ತಾಯ ಮಾಡಿದರು.

ಸಿ.ಟಿ ರವಿ ಅಶ್ಲೀಲ ಪದ ಬಳಸಿದ್ದರೆ ಅದನ್ನ ನಾನೂ ಸಮರ್ಥಿಸಲ್ಲ

ನವದೆಹಲಿ: ಬೆಳಗಾವಿಯಸುವರ್ಣಸೌಧದಲ್ಲಿಯೇ ವಿಧಾನ ಪರಿಷತ್ ಸದಸ್ಯ ಸಿ.ಟಿ ರವಿ ಅವರ ಮೇಲೆ ನಡೆದಿರುವ ಹಲ್ಲೆ ಯತ್ನವನ್ನು ಕೇಂದ್ರ ಸಚಿವ ಹೆಚ್.ಡಿ ಕುಮಾರಸ್ವಾಮಿ ಅವರು ಖಂಡಿಸಿದ್ದಾರೆ. ಈ ಬಗ್ಗೆ ಮಾಧ್ಯಮ ಹೇಳಿಕೆ ನೀಡಿರುವ ಕೇಂದ್ರ ಸಚಿವರು, ಸಚಿವೆ ಬಗ್ಗೆ ಸಿ.ಟಿ.ರವಿ ಅವರು ಅಶ್ಲೀಲ ಪದ ಬಳಸಿದ್ದರೆ ಅದನ್ನು ನಾನು ಸಹ ಸಮರ್ಥಿಸುವುದಿಲ್ಲ. ಅದಕ್ಕೆ ಪ್ರತಿಯಾಗಿ ಸಚಿವೆ ವರ್ತಿಸಿದ ರೀತಿ, ಅವರ ಬೆಂಬಲಿಗರ ಗೂಂಡಾಗಿರಿ ಅತಿರೇಖದ್ದು ಎಂದು ಕಿಡಿಕಾರಿದ್ದಾರೆ.

ಕರ್ನಾಟಕದಲ್ಲಿ ಪ್ರಜಾಪ್ರಭುತ್ವ ಕೊನೆಯುಸಿರೆಳೆಯುತ್ತಿದೆಯೇ ಎನ್ನುವುದು ನನ್ನ ಅನುಮಾನ. ಪ್ರತಿಪಕ್ಷ ನಾಯಕರಿಗೇ ರಕ್ಷಣೆ ಇಲ್ಲ ಅಂದ್ಮೇಲೆ ವಿಧಾನಮಂಡಲದಲ್ಲಿ ಯಾರ ಭಾವಚಿತ್ರ ಹಿಡಿದರೇನು ಫಲ? ವಿಧಾನ ಪರಿಷತ್ ಸದಸ್ಯರಾದ ಸಿ.ಟಿ ರವಿ ಅವರ ಮೇಲೆ ಸುವರ್ಣಸೌಧದಲ್ಲಿಯೇ ಹಲ್ಲೆ ಯತ್ನ ನಡೆದಿರುವುದು ಖಂಡನೀಯ ಎಂದು ಅವರು ಹೇಳಿದ್ದಾರೆ.

ಗೌರವಾನ್ವಿತ ಸಚಿವೆ ಬಗ್ಗೆ ಸಿ.ಟಿ.ರವಿ ಅವರು ಅಶ್ಲೀಲ ಪದ ಬಳಸಿದ್ದರೆ ಅದನ್ನು ನಾನು ಸಮರ್ಥಿಸುವುದಿಲ್ಲ, ಅದಕ್ಕೆ ಪ್ರತಿಯಾಗಿ ಸಚಿವೆ ವರ್ತಿಸಿದ ರೀತಿ, ಅವರ ಬೆಂಬಲಿಗರ ಗೂಂಡಾಗಿರಿ ಅತಿರೇಖದ್ದು. ಎಲ್ಲದ್ದಕ್ಕೂ ಡಾ.ಅಂಬೇಡ್ಕರ್ ಅವರ ಸಂವಿಧಾನದಡಿಯಲ್ಲಿ ರೂಪಿತವಾದ ಕಾನೂನಿದೆ. ಸಭಾಪತಿಗಳೂ ರೂಲಿಂಗ್ ನೀಡಿದ್ದಾರೆ. ಆ ನಂತರವೂ ನಡೆಯುತ್ತಿರುವ ಘಟನಾವಳಿಗಳು, ಸಭಾಪತಿಗಳನ್ನೇ ನಿಂದಿಸುವ ಕೆಟ್ಟ ನಡವಳಿಕೆಗಳು ಆಘಾತಕಾರಿ. ಸರ್ಕಾರದಲ್ಲಿರುವ ಕೆಲವರು ಈ ಘಟನೆಗೆ ಜ್ವಾಲೆ ಸ್ವರೂಪ ನೀಡಿ ಪ್ರಚೋದಿಸುತ್ತಿರುವ ಬಗ್ಗೆ ಕೇಂದ್ರ ಸಚಿವರು ಕಳವಳ ವ್ಯಕ್ತಪಡಿಸಿದ್ದಾರೆ.

ಯಾವ ಬಂಡೆಯ ಕರಾಮತ್ತು?: ಮೀಸಲಾತಿಗಾಗಿ ಪಂಚಮಸಾಲಿ ಮುಖಂಡರು ಸುವರ್ಣಸೌಧದ ಮುಂದೆ ಪ್ರತಿಭಟಿಸಿದ್ದಕ್ಕೆ ಪೊಲೀಸರಿಂದ ಲಾಠಿಚಾರ್ಜ್ ಮಾಡಿಸಿ ಪೌರುಷ ಮೆರೆದಿತ್ತು ಕಾಂಗ್ರೆಸ್ ಸರ್ಕಾರ. ಅಂದು ಪೊಲೀಸರ ಪ್ರತಾಪ ಹೇಳತೀರದು. ಗೇಟಿನಲ್ಲಿಯೇ ತಡೆದು ಆ ಪಂಚಮಸಾಲಿ ಜನರಿಗೆ ರಕ್ತ ಬರುವಂತೆ ಲಾಠಿ ಬೀಸಿದ ಪೊಲೀಸರೇ, ಈ ಗೂಂಡಾಗಳು ಸುವರ್ಣಸೌಧದೊಳಕ್ಕೆ ಹೇಗೆ ಬಂದರು? ಅಥವಾ ಅವರೇ ನಿಮ್ಮ ಕಣ್ತಪ್ಪಿಸಿ ಒಳ ನುಸುಳಿದರೋ ಅಥವಾ ಸರ್ಕಾರವೇ ಷಡ್ಯಂತ್ರ ಮಾಡಿ ಒಳ ನುಗ್ಗಿಸಿತೋ? ಇಲ್ಲವೇ ಯಾವುದಾದರೂ ಕಲ್ಲು ಬಂಡೆಯ ಕರಾಮತ್ತು, ಕುಮ್ಮಕ್ಕು ಇದೆಯಾ? ಎಂದು ಕುಮಾರಸ್ವಾಮಿ ಅವರು ಪ್ರಶ್ನಿಸಿದ್ದಾರೆ.

ಸದನದ ಕಾರಿಡಾರಿನಲ್ಲಿಯೇ ಆ ಗೂಂಡಾಗಳು ಶಾಸಕರನ್ನು ಅಟ್ಟಾಡಿಸುತ್ತಾರೆ, ಕೊಲೆಗೆತ್ನಿಸುತ್ತಾರೆ, ಮಾರ್ಷಲ್'ಗಳನ್ನು ಕೆಳಕ್ಕೆ ಕೆಡವಿ ಕ್ರಿಮಿನಲ್ ಪ್ರವೃತ್ತಿ ಮೆರೆಯುತ್ತಾರೆಂದರೆ ಬಂಡೆ ಬೆಂಬಲವಿದೆ ಎಂದೇ ಅರ್ಥ. ಆ ಗೌರವಾನ್ವಿತ ಸಚಿವೆಯ ಆಪ್ತ ಸಹಾಯಕ ಶಾಸಕರ ಮೇಲೇರಿ ಹೋಗುವ, ಕಾರಿಡಾರಿನ ಕಬ್ಬಿಣದ ಬಾಗಿಲನ್ನೇ ಮುರಿಯಲೆತ್ನಿಸಿ ಹಲ್ಲೆಗೆ ಯತ್ನಿಸುವ ದೃಶ್ಯಗಳು ದೃಶ್ಯ ಮಾಧ್ಯಮಗಳಲ್ಲಿ ಪ್ರಸಾರವಾಗಿವೆ. ರಾಜ್ಯದಲ್ಲಿ ಆಡಳಿತ ಸುರಕ್ಷಿತ ಕೈಗಳಲ್ಲಿ ಇಲ್ಲ ಎನ್ನುವುದಕ್ಕೆ ಆ ದೃಶ್ಯಗಳೇ ಸಾಕ್ಷಿ ಎಂದು ಅವರು ಹೇಳಿದ್ದಾರೆ.

ಸುವರ್ಣಸೌಧಕ್ಕೆ ನುಗ್ಗಿದ ಗೂಂಡಾಗಳನ್ನು ಕೂಡಲೇ ಬಂಧಿಸಿ, ಅವರ ವಿರುದ್ಧ ರೌಡಿಪಟ್ಟಿ ತೆರೆಯಬೇಕು. ಸಮಾಜದ ಶಾಂತಿಗೆ ಬೆದರಿಕೆಯಾಗಿರುವ ಆ ಕಿಡಿಗೇಡಿಗಳನ್ನು ಸುವರ್ಣಸೌಧ, ವಿಧಾನಸೌಧದಿಂದ ಶಾಶ್ವತವಾಗಿ ನಿರ್ಬಂಧಿಸಬೇಕು ಎಂದು ಕೇಂದ್ರ ಸಚಿವರು ಒತ್ತಾಯಿಸಿದ್ದಾರೆ. ಪೊಲೀಸರೇ, ಇಡೀ ಪ್ರಕರಣದ ಬಗ್ಗೆ ನೀವು ಉತ್ತರಿಸಬೇಕಾಗುತ್ತದೆ. ಇಡೀ ರಾತ್ರಿ ಸಿ.ಟಿ.ರವಿ ಅವರನ್ನು ಪೊಲೀಸ್ ಜೀಪಿನಲ್ಲಿ ಸುತ್ತಿಸುತ್ತೀರಿ ಎಂದರೆ, ಇದಕ್ಕೆ ಯಾರ ಫರ್ಮಾನು ಕಾರಣ? ಈ ಗೂಂಡಾಗಳ ಗ್ಯಾಂಗ್ ಲೀಡರ್ ಯಾರು? ನಿಮಗೆ ಎಲ್ಲಾ ಮಾಹಿತಿ ಇರುತ್ತದೆ, ನೀವೂ ಸತ್ಯ ಹೇಳಬೇಕಾಗುತ್ತದೆ ಎಂದು ಅವರು ಗುಡುಗಿದ್ದಾರೆ.

ಸಿ.ಟಿ ರವಿ ಪರವಾಗಿ ನಿಂತು ಎಲ್ಲರೂ ಧೃತರಾಷ್ಟ್ರರಾದ್ರು

ಲಕ್ಷ್ಮಿ ಹೆಬ್ಬಾಳ್ಕರ್ ಕಣ್ಣೀರು

ಬೆಳಗಾವಿ/ಬೆಂಗಳೂರು: ರಾಜಕಾರಣದಲ್ಲಿ ರೋಷಾವೇಶವಾಗಿ ಮಾತನಾಡಬಹುದು, ಆದ್ರೆ ಸಿ.ಟಿ ರವಿ ಹೇಳಿದ ಪದ ಹೇಳೋದಕ್ಕೂ ಅಸಹ್ಯವಾಗುತ್ತೆ. ಅವರ ಪರವಾಗಿ ನಿಂತು ಎಲ್ಲರೂ ಧೃತರಾಷ್ಟ್ರರಾದ್ರು, ಎಂದು ಸಚಿವೆ ಲಕ್ಷ್ಮಿ ಹೆಬ್ಬಾಳ್ಕರ್ ಕಣ್ಣೀರಿಟ್ಟಿದ್ದಾರೆ.

ಸುವರ್ಣಸೌಧದ ಪರಿಷತ್ ಕಲಾಪದಲ್ಲಿ ಸಿ.ಟಿ ರವಿ ನಿಂದನೆ ಆರೋಪ ಪ್ರಕರಣದ ಕುರಿತು ಬೆಳಗಾವಿಯಲ್ಲಿಂದು ಸಚಿವೆ ಸುದ್ದಿಗೋಷ್ಠಿ ನಡೆಸಿ ಮಾತನಾಡಿದ್ದಾರೆ.

ನಿನ್ನೆ ಸದನದಲ್ಲಿ ಅಂಬೇಡ್ಕರ್ ಅವರ ಬಗ್ಗೆ ಅವಹೇಳನ ಖಂಡಿಸಿ ಧರಣಿ ಮಾಡುತ್ತಿದ್ದೆವು. ಧರಣಿ ಮಾಡಿ ನಾವೆಲ್ಲ ಕೂತಿದ್ದೆವು ಸಭಾಪತಿಗಳು ಅಡ್ಜರ್ನ್ ಮಾಡಿದ್ದರು. ನಾನು ನನ್ನ ಸೀಟಲ್ಲಿ ಕೂತಿದ್ದೆ ನಮ್ಮ ನಾಯಕ ರಾಹುಲ್ ಗಾಂಧಿಗೆ ಡ್ರಗ್ ಅಡಿಕ್ಟ್ ಅಂತ 3-4 ಬಾರಿ ಹೇಳಿದರು, ನಾನು ಸುಮ್ಮನೆ ಕುಳಿತಾಗ ಮತ್ತೆ ಹೇಳಿದರು. ಇದರಿಂದ ಸಿಟ್ಟಾಗಿ ನಾವು ಅವರ ಅಪಘಾತ ಪ್ರಕರಣ ಪ್ರಸ್ತಾಪಿಸಿದೆ. ಅದಕ್ಕೆ ಆ ಪದ ಉಪಯೋಗಿಸಿದ್ದಾರೆ. ಒಮ್ಮೆ ಅಲ್ಲ ಹತ್ತು ಬಾರಿ ಹೇಳಿದ್ದಾರೆ ಎಂದು ಕಣ್ಣೀರಿಟ್ಟಿದ್ದಾರೆ.

ನಾನು ಒಬ್ಬ ತಾಯಿ ಇದ್ದೀನಿ, ಅಕ್ಕ ಇದ್ದೀನಿ. ರಾಜಕಾರಣದಲ್ಲಿ ರೋಷಾವೇಶವಾಗಿ ಮಾತನಾಡಬಹುದು, ನಾನು ಯಾರಿಗೂ ಕಾಟ ಕೊಟ್ಟಿಲ್ಲ. ಆದ್ರೆ ಸಿ.ಟಿ ರವಿ ಅವರು ಹೇಳಿದ ಪದ ಹೇಳೋದಕ್ಕೂ ಅಸಹ್ಯ ಆಗುತ್ತೆ. ಅವರ ಪರವಾಗಿ ನಿಂತು ಎಲ್ಲರೂ ಧೃತರಾಷ್ಟ್ರ ಆದ್ರು. ಡ್ರಗ್ ಅಡಿಕ್ಟ್ ಅಂದಿದ್ದಕ್ಕೆ ನೀವು ಆಕ್ಸಿಡೆಂಟ್ ಮಾಡಿ ಮೂವರ ಕೊಲೆಗಾರ ಎಂದಿದ್ದೆ. ಅದಕ್ಕೆ ಆ ರೀತಿ ಮಾತನಾಡಿದ್ದಾರೆ. ಸದನದಲ್ಲಿ ನ್ಯಾಯ ಸಿಗದ ಬಗ್ಗೆ ನಾನು ಏನೂ ಹೇಳಲ್ಲ. ನನ್ನ ಸೊಸೆ ನನ್ನ ಮಗ ನನಗೆ ಧೈರ್ಯ ತುಂಬಿದ್ದರೆಂದು ತಿಳಿಸಿದ್ದಾರೆ.

ವಿಧಾನ ಪರಿಷತ್ ಸದಸನನ್ನ ಟೆರರಿಸ್ಟ್ ರೀತಿ ನಡೆಸಿಕೊಂಡಿದ್ದಾರೆ

ಬೆಳಗಾವಿ: ವಿಧಾನ ಪರಿಷತ್ ಸದಸ್ಯನನ್ನು ಒಬ್ಬ ಟೆರರಿಸ್ಟ್ ರೀತಿ ನಡೆಸಿಕೊಂಡಿದ್ದಾರೆ ಎಂದು ಬಿಜೆಪಿ ರಾಜ್ಯಾಧ್ಯಕ್ಷ ಬಿವೈ ವಿಜಯೇಂದ್ರ ಆಕ್ರೋಶ ವ್ಯಕ್ತಪಡಿಸಿದ್ದಾರೆ.

ಸಿ.ಟಿ ರವಿ ಬಂಧನ ಹಿನ್ನೆಲೆ ವಿಜಯೇಂದ್ರ ಬೆಳಗಾವಿಗೆ ಭೇಟಿ ನೀಡಿದರು. ಈ ವೇಳೆ ಮಾಧ್ಯಮಗಳೊಂದಿಗೆ ಮಾತನಾಡಿದ ಅವರು, ಸಿ.ಟಿ ರವಿ ಅವರಿಗೆ ಗಾಯ ಆಗಿದೆ, ಆಸ್ಪತ್ರೆಗೆ ಕರೆದುಕೊಂಡು ಹೋಗಿಲ್ಲ. ರಾತ್ರಿಯೆಲ್ಲಾ 400-500 ಕಿ.ಮೀ ಸುತ್ತಾಡಿಸಿದ್ದಾರೆ. ಎಲ್ಲೂ ಕೂಡ ಕೂರುವುದಕ್ಕೆ ಅವಕಾಶ ಕೊಟ್ಟಿಲ್ಲ. ಬೆಂಗಳೂರಿಗೆ ಹಾಜರು ಪಡಿಸುತ್ತೇವೆ ಎಂದು ಗದಗ, ರಾಮದುರ್ಗ ಸೇರಿ ಎಲ್ಲಾ ಪೊಲೀಸ್ ಸ್ಟೇಷನ್ ಸುತ್ತಾಡಿಸಿ ಈಗ ವಾಪಸ್ ಬೆಳಗಾವಿಗೆ ಕರೆತರುತ್ತಿದ್ದಾರೆ ಎಂದು ಕಿಡಿಕಾರಿದರು.

ಸರ್ಕಾರದ ನಡವಳಿಕೆ, ಸುವರ್ಣಸೌಧದೊಳಕ್ಕೆ ನುಗ್ಗಿ ಕೆಲವು ಪುಡಾರಿಗಳು, ರೌಡಿಗಳು ದಾಂಧಲೆ ನಡೆಸಲು ಹೊರಟಿದ್ದರು. ನಡುರಸ್ತೆಯಲ್ಲಿ ಹಲ್ಲೆ ಮಾಡಲು ಹೋಗಿದ್ದರು. ಹಲ್ಲೆಯಾಗಿದ್ದರೆ ಯಾರು ಕಾರಣ? ಯಾರು ಜವಾಬ್ದಾರಿ ವಹಿಸಿಕೊಳ್ಳುತ್ತಿದ್ದರು? ಪೊಲೀಸರದ್ದು ಅತಿರೇಕದ ವರ್ತನೆ. ಸರ್ಕಾರದ ಕುಮ್ಮಕ್ಕಿನಿಂದ ನಡೆದಿದೆ. ಇದರ ವಿರುದ್ಧ ರಾಜ್ಯಾದ್ಯಂತ ಪ್ರತಿಭಟನೆಗೆ ಕರೆ ಕೊಟ್ಟಿದ್ದೇವೆ. ಪ್ರಜಾಪ್ರಭುತ್ವದ ಕಗ್ಗೊಲೆಯಿದು ಎಂದು ಗುಡುಗಿದರು.

ಸಿ.ಟಿ ರವಿ ಕೊಲೆಗಡುಕ ಅಂತ ಹೇಳಿರೋ ಲಕ್ಷ್ಮಿ ಹೆಬ್ಬಾಳ್ಕರ್, ಬೆಂಬಲಿಗರನ್ನು ಬಂಧಿಸಬೇಕು

ಕೊಪ್ಪಳ: ಸಿ.ಟಿ ರವಿ ಅವರನ್ನು ಕೊಲೆಗಡುಕ ಎಂದು ಹೇಳಿರುವ ಲಕ್ಷ್ಮಿ ಹೆಬ್ಬಾಳ್ಕರ್ ಹಾಗೂ ಅವರ ಬೆಂಬಲಿಗರನ್ನು ಬಂಧಿಸಬೇಕು ಎಂದು ಗಂಗಾವತಿ ಶಾಸಕ ಜನಾರ್ದನ ರೆಡ್ಡಿ ಆಗ್ರಹಿಸಿದ್ದಾರೆ.

ಜಿಲ್ಲೆಯಲ್ಲಿ ಸುದ್ದಿಗಾರರೊಂದಿಗೆ ಮಾತನಾಡಿದ ಅವರು, ಸಿ.ಟಿ ರವಿ ಓರ್ವ ಸಂಭಾವಿತ ರಾಜಕಾರಣಿ. ಉತ್ತಮ ರಾಜಕಾರಣಿಗೆ ಮಸಿ ಬಳಿಯುವ ಕೆಲಸ ಮಾಡುತ್ತಿದ್ದಾರೆ. ಅವರ ಪ್ರಾಣಕ್ಕೆ ಅಪಾಯ ತರುವ ಕೆಲಸ ಮಾಡಿದ್ದಾರೆ. ಬಿಜೆಪಿ ಕಾರ್ಯಕರ್ತರನ್ನು ಕುಗ್ಗುವಂತೆ ಮಾಡಿದ್ದಾರೆ. ಸಭಾಪತಿಗಳೇ ಯಾವುದೇ ರೆಕಾರ್ಡ್ ಇಲ್ಲಾ ಎಂದು ಹೇಳಿದ್ದಾರೆ. ಕಾಂಗ್ರೆಸ್‌ನವರಿಗೆ ವಿನಾಶಕಾಲೇ ವಿಪರೀತ ಬುದ್ಧಿ ಬಂದಿದೆ. ಯಾವುದೋ ವಿಡಿಯೋ ತೋರಿಸಿ ಸಿ.ಟಿ ರವಿ ಮೇಲೆ ಆರೋಪ ಮಾಡುವುದು ಸರಿಯಲ್ಲ ಎಂದು ಕಿಡಿಕಾರಿದ್ದಾರೆ. ಸಿ.ಟಿ ರವಿಯನ್ನು ಕೊಲೆಗಡುಕ ಎಂದು ಹೇಳಿದ್ದಾರೆ. ಹಾಗಾದರೆ ಅವರು ಕೊಲೆ ಮಾಡಿದ್ದಾರಾ? ಅವರ ಮೇಲೆ ಮಾರಣಾಂತಿಕ ಹಲ್ಲೆ ಮಾಡಿದ್ದಾರೆ. ಟೆರರಿಸ್ಟ್‌ಂತೆ ರಾತ್ರಿಯೆಲ್ಲಾ ಬೇರೆಡೆ ಓಡಾಡಿಸಿದ್ದಾರೆ. ರಾತ್ರಿಯೆಲ್ಲಾ ಓಡಾಡಿಸಿ ಹಿಂಸೆ ಕೊಡುವ ಅವಶ್ಯಕತೆ ಇತ್ತಾ? ರಾಜ್ಯದಲ್ಲಿ ಪೊಲೀಸ್ ವ್ಯವಸ್ಥೆ ಸಂಪೂರ್ಣ ವಿಫಲವಾಗಿದೆ. ರಾಜ್ಯ ಸರ್ಕಾರ ಪೊಲೀಸರನ್ನು ದುರುಪಯೋಗ ಮಾಡಿಕೊಂಡಿದ್ದಾರೆ. ಸಿ.ಟಿ ರವಿ ಮೇಲೆ ಹಲ್ಲೆ ಮಾಡಿದವರನ್ನು ಬಂಧನಕೂ ಮಾಡಬೇಕು ಹಾಗೂ ಕೊಲೆಗಡುಕ ಎಂದು ಹೇಳಿರುವ ಲಕ್ಷ್ಮಿ ಹೆಬ್ಬಾಳ್ಕರ್ ಹಾಗೂ ಅವರ ಬೆಂಬಲಿಗರನ್ನು ಬಂಧಿಸಬೇಕು ಎಂದು ಆಕ್ರೋಶ ವ್ಯಕ್ತಪಡಿಸಿದ್ದಾರೆ.

ರಾಜ್ಯದಲ್ಲಿ ಏನೇ ಆದ್ರೂ, ನಾವೇ ಅಂತಾರೆ!

ಬಿಜೆಪಿ ಆರೋಪಕ್ಕೆ ಡಿಕೆ ಶಿವಕುಮಾರ್ ವ್ಯಂಗ್ಯ

ಬೆಂಗಳೂರು: ಬಿಜೆಪಿ ಪರಿಷತ್ ಸದಸ್ಯ ಸಿ ಟಿ ರವಿ ತಮ್ಮ ವಿರುದ್ಧ ಅವಾಚ್ಯ ಶಬ್ಧಗಳಿಂದ ನಿಂದಿಸಿದ್ದಾರೆ ಎಂದು ಆರೋಪಿಸಿ ಸಚಿವೆ ಹೆಬ್ಬಾಳಕರ್ ಅವರು ದೂರು ದಾಖಲಿಸಿದ್ದರು. ಈ ದೂರಿನ ಅನ್ವಯ ಸಿಟಿ ರವಿ ಅವರನ್ನು ಬೆಳಗಾವಿ ಪೊಲೀಸರು ಬಂಧಿಸಿದ್ದರು. ಸದ್ಯ ಘಟನೆಗೆ ಕುರಿತಂತೆ ವಿಚಾರಣೆ ನಡೆಸಿದ ಹೈಕೋರ್ಟ್ ಅವರನ್ನು ಕೂಡಲೆ ಬಂಧನಮುಕ್ತ ಮಾಡುವಂತೆ ಆದೇಶಿಸಿದೆ. ಇದರ ಬೆನ್ನಲ್ಲೆ ಉಪಮುಖ್ಯಮಂತ್ರಿ ಡಿಕೆ ಶಿವಕುಮಾರ್ ಅವರು ಪ್ರತಿಕ್ರಿಯೆ ನೀಡಿದ್ದಾರೆ.

ನನಗೂ ಇದಕ್ಕೂ ಸಂಬಂಧವಿಲ್ಲ: ಸಿಟಿ ರವಿ ಬಿಡುಗಡೆ ವಿಚಾರಕ್ಕೆ ಸಂಬಂಧಿಸಿದಂತೆ ಕೆಪಿಸಿಸಿ ಕಚೇರಿಯಲ್ಲಿ ಮಾತನಾಡಿದ ಅವರು, ನಾನು ಕೋರ್ಟ್ ಅಲ್ಲ, ಏನು ಸೆಕ್ಷನ್ ಹಾಕಿದ್ದಾರೆ, ಸರ್ಕಾರ ಹಾಗೂ ಪೊಲೀಸರು ಏನ್ ಸೆಕ್ಷನ್ ಹಾಕಿದ್ದಾರೆ ಗೊತ್ತಿಲ್ಲ. ನನಗೆ ಯಾವುದೂ ಗೊತ್ತಿಲ್ಲ, ನನಗೂ ಇದಕ್ಕೂ ಯಾವುದೇ ಸಂಬಂಧ ಇಲ್ಲ. ಪೊಲೀಸರು ಉಂಟು, ಕಾನೂನು ಉಂಟು ಎಂದರು.

ಇದರಲ್ಲಿ ನನ್ನ ಇನ್ವಾಲ್ಮೆಂಟ್ ಇಲ್ಲ: ಸಿಟಿ ರವಿ ಬಂಧನದ ಹಿಂದೆ ಡಿಕೆ ಶಿವಕುಮಾರ್ ಹಾಗೂ ಲಕ್ಷ್ಮೀ ಹೆಬ್ಬಾಳ್ಕರ್ ಸಂಚು ಎಂಬ ವಿಚಾರಕ್ಕೆ ಪ್ರತಿಕ್ರಿಯೆ ನೀಡಿದ ಅವರು, ನಮ್ಮದು ಇದರಲ್ಲಿ ಯಾವುದೂ ಇನ್ವಾಲ್ಮೆಂಟ್ ಇಲ್ಲ. ರಾಜ್ಯದಲ್ಲಿ ಏನಾದರೂ ನಾವೇ, ಸಿಎಂ ಹಾಗೂ ನಾನೇ ಹೊಣೆ ಅಂತಾರೆ ಎಂದು ಬಿಜೆಪಿ ನಾಯಕರ ವಿರುದ್ಧ ವಾಗ್ದಾಳಿ ನಡೆಸಿದರು.

ಮೊದಲು ಹೆಣ್ಣಿಗೆ ಗೌರವ ಕೊಡಲಿ: ಗೆಲುವು ನಮ್ಮದೇ ಆಗಿದೆ ಎಂಬಂತೆ ಬಿಜೆಪಿಗರು ಸಂಭ್ರಮಿಸುತ್ತಿರುವ ವಿಚಾರಕ್ಕೆ ಪ್ರತಿಕ್ರಿಯೆ ನೀಡಿದ ಡಿಕೆ ಶಿವಕುಮಾರ್, ನೋಡ್ರೀ, ಮೊದಲು ಈ ತಾಯಿಗೆ, ಹೆಣ್ಣಿಗೆ, ಮಕ್ಕಳಿಗೆ ಆಗಿರೋ ಅವಮಾನ. ಈ ಸಂಸ್ಕೃತಿಗೆ ಮೊದಲು ಅದಕ್ಕೆ ಮಾತಾಡೋಕೆ ಹೇಳಿ ಎಂದು ಬಿಜೆಪಿ ನಾಯಕರನ್ನು ಕುಟುಕಿದರು.

ಎಫ್‌ಐಆರ್

ವಾಗ್ವಾದದ ನಡುವೆ ಸಚಿವೆ ಲಕ್ಷ್ಮೀ ಹೆಬ್ಬಾಳ್ಕರ್ ಅವರು ಬಿಜೆಪಿ ಎಂಎಲ್ ಸಿ ಸಿಟಿ ರವಿ ಅವರಿಗೆ ಕೊಲೆಗಾರ ಎಂದು ನಿಂದಿಸಿದ್ದರು. ಇದಕ್ಕೆ ಪ್ರತಿಕ್ರಿಯಿಸಿದ ಸಿಟಿ ರವಿ ಅವರು ಲಕ್ಷ್ಮೀ ಹೆಬ್ಬಾಳ್ಕರ್ ಅವರಿಗೆ ಅಶ್ಲೀಲ ಪದಗಳಿಂದ ನಿಂದಿಸಿದ್ದರು ಎಂಬ ಆರೋಪ ಕೇಳಿಬಂದಿತ್ತು.

ಈ ಸಂಬಂಧ ಸಚಿವೆ ಲಕ್ಷ್ಮೀ ಹೆಬ್ಬಾಳ್ಕರ್ ಅವರು ಪೊಲೀಸ್ ಠಾಣೆಯಲ್ಲಿ ದೂರು ದಾಖಲಿಸಿದ್ದರು. ಪೊಲೀಸರು ಅದೇ ದಿನ ಸಂಜೆ 6 ಗಂಟೆ ಸುಮಾರಿಗೆ ಸಿಟಿ ರವಿಯವರನ್ನು ಬಂಧಿಸಿದ್ದರು. ಬಳಿಕ ಪೊಲೀಸರು ರಾತ್ರಿ ಇಡೀ ಕಾರಿನಲ್ಲೇ ಒಂದು ಪ್ರದೇಶದಿಂದ ಮತ್ತೊಂದು ಕಡೆಗೆ ಕರೆದೊಯ್ಯುತ್ತಾ ಕಾಲಹರಣ ಮಾಡಿದ್ದರು.

ಸಿಟಿ ರವಿ ಬಂಧನ ವಿರೋಧಿಸಿ ಚಿಕ್ಕಮಗಳೂರಿನಲ್ಲಿ ಬಿಜೆಪಿ ಕಾರ್ಯಕರ್ತರು ಮತ್ತು ಅಭಿಮಾನಿಗಳು ಶುಕ್ರವಾರ ದಿಢೀರ್ ಪ್ರತಿಭಟನೆ ನಡೆಸಿದ್ದರು. ಇದರಿಂದ ಸಾರ್ವಜನಿಕರಿಗೆ ತೊಂದರೆ ಮತ್ತು ಸಾರ್ವಜನಿಕ ಶಾಂತಿ ಭಂಗವಾಗಿದೆ ಎಂದು ಪೊಲೀಸರು ಎಫ್ ಐಆರ್ ದಾಖಲಸಿದ್ದಾರೆ.

ಸದ್ಯ ಸಿಟಿ ರವಿ ಅವರಿಗೆ ಹೈಕೋರ್ಟ್ ಶರತ್ತು ಬದ್ಧ ರಿಲೀಫ್ ನೀಡಿದೆ. ಸಿಟಿ ರವಿಯವರನ್ನು ಬಂಧಿಸಿ ಬೆಂಗಳೂರಿಗೆ ಕಾರಿನಲ್ಲಿ ಕರೆದುಕೊಂಡು ಬರುತ್ತಿರುವಾಗಲೇ, ಹೈಕೋರ್ಟ್ ತತಕ್ಷಣವೇ ಸಿಟಿ ರವಿಯರವನ್ನು ಬಿಡುವಂತೆ ಆದೇಶಿಸಿತ್ತು. ಸಿಟಿ ರವಿಯವರ ಬಂಧನ ವಿರೋಧಿಸಿ ಬಿಜೆಪಿ ನಾಯಕರು ಸರ್ಕಾರದ ವಿರುದ್ಧ ಆಕ್ರೋಶ ವ್ಯಕ್ತಪಡಿಸಿದ್ದಾರೆ.

ಪ್ರಧಾನಿ ಭೇಟಿ

ಕುವೈತ್‌ನಲ್ಲಿ 10 ಲಕ್ಷ ಭಾರತೀಯರು ವಾಸಿಸುತ್ತಿದ್ದಾರೆ, ಅವರ ಸಂಖ್ಯೆಯು ಅಲ್ಲಿ ವಾಸಿಸುವ ವಿದೇಶಿ ಪ್ರಜೆಗಳಲ್ಲಿ ಅತಿ ಹೆಚ್ಚು. ಪ್ರಧಾನಮಂತ್ರಿಯವರ ಕುವೈತ್ ಭೇಟಿಯು ಉಭಯ ದೇಶಗಳ ನಡುವಿನ ಸಂಬಂಧದಲ್ಲಿ ಹೊಸ ನಾವೀನ್ಯತೆಯನ್ನು ತರಲಿದೆ. ಇಂಧನ, ಹೈಡ್ರೋಕಾರ್ಬನ್ ಮತ್ತು ವ್ಯಾಪಾರ ಸಂಬಂಧಗಳಿಗೆ ಸಂಬಂಧಿಸಿದ ಇತರ ವಿಷಯಗಳ ಬಗ್ಗೆ ಚರ್ಚಿಸಲಾಗುವುದು. ಕುವೈತ್‌ನ ಅಮೀರ್ ಅವರೊಂದಿಗಿನ ದ್ವಿಪಕ್ಷೀಯ ಸಭೆಯಲ್ಲಿ ಸ್ಥಳೀಯ ಕರೆನ್ಸಿಯ ವ್ಯಾಪಾರದ ಬಗ್ಗೆಯೂ ಚರ್ಚಿಸಲಾಗುವುದು.

ವಾರೆಂಟ್ ಜಾರಿ

ಸಂಬಳದಲ್ಲಿ ಪಿಎಫ್ ಹಣ ಕಟ್ ಮಾಡಿಕೊಂಡು ಉದ್ಯೋಗಿಗಳ ಖಾತೆಗೆ ಹಾಕದೇ 23 ಲಕ್ಷ ರೂ. ಪಿಎಫ್ ಹಣ ವಂಚಿಸಿದ್ದಾರೆ ಎಂಬ ಆರೋಪ ಕೇಳಿ ಬಂದಿದೆ.

60 ಮಂದಿಗೆ ಗಾಯ

ಈ ಭಯಾನಕ ದುರಂತದಲ್ಲಿ ಹಲವರು ಸಂತ್ರಸ್ತರಾಗಿದ್ದಾರೆ ಎಂದು ಅವರು ಕಂಬನಿ ಮಿಡಿದಿದ್ದಾರೆ.

ಮೊದಲನೇ ಪುಟದಿಂದ...

ಸಾಮಾಜಿಕ ಜಾಲತಾಣಗಳಲ್ಲಿ ಘಟನೆಯ ದೃಶ್ಯಾವಳಿಗಳು ವೈರಲ್ ಆಗಿವೆ. ಕಪ್ಪು ಕಾರೊಂದು ಜನದಟ್ಟಣೆಯಿದ್ದ ಕಡೆಗೆ ರಭಸದಿಂದ ನುಗ್ಗಿದೆ. ಭಯಭೀತರಾದ ಜನತೆ ಅಡ್ಡಾದಿಡ್ಡಿಯಾಗಿ ಓಡಿಸಿದ ಪರಿಣಾಮ ದುರಂತ ಸಂಭವಿಸಿರುವುದು ಕಂಡುಬಂದಿದೆ. ಇಡೀ ಘಟನಾವಳಿಯ ವಿಡಿಯೋವನ್ನು ನಾಗರಿಕರೊಬ್ಬರು ಎಕ್ಸ್ ಜಾಲತಾಣದಲ್ಲಿ ಹಂಚಿಕೊಂಡಿದ್ದಾರೆ.

ಘಟನೆ ನಡೆದ ಕೆಲವೇ ಕ್ಷಣಗಳಲ್ಲಿ ಅಂಬುಲೆನ್ಸ್‌ಗಳು ಹಾಗೂ ಅಗ್ನಿಶಾಮಕ ಸಿಬ್ಬಂದಿ ಸ್ಥಳಕ್ಕೆ ಧಾವಿಸಿದ್ದು, ರಕ್ಷಣಾ ಕಾರ್ಯಾಚರಣೆಯಲ್ಲಿ ತೊಡಗಿದ್ದಾರೆ. ಗಂಭೀರವಾಗಿ ಗಾಯಗೊಂಡವರನ್ನು ಸ್ಟ್ರೆಚರ್‌ನಲ್ಲಿ ಆಸ್ಪತ್ರೆಗೆ ಸಾಗಿಸಿದ್ದಾರೆ ಎಂದು ವರದಿಗಳು ತಿಳಿಸಿವೆ.

ಮಾನಗೇಡಿ ಕೃತ್ಯ!

ಜೊತೆಗೆ ಸಹಕರಿಸುವಂತೆ ಬಲವಂತವಾಗಿ ಒತ್ತಾಯಿಸಿದ್ದಾರೆ, ಒಪ್ಪದಿದ್ದ ಕಾರಣಕ್ಕೆ ಸ್ನೇಹಿತರ ಜೊತೆ ಸೇರಿ ಅತ್ಯಾಚಾರ ಮಾಡಿದ್ದಾರೆ ಎಂದು ಆರೋಪಿಸಲಾಗಿದೆ.

ಪರಿಚಯಸ್ಥ ಯುವತಿಯನ್ನು ಸ್ನೇಹಿತನೊಬ್ಬ ತನ್ನ ಇತರ ಫ್ರೆಂಡ್ಸ್ ಜೊತೆ ಸೇರಿಕೊಂಡು ಅತ್ಯಾಚಾರ ಮಾಡಿರುವ ಪ್ರಕರಣ ಇದೀಗ ಬೆಳಕಿಗೆ ಬಂದಿದ್ದು, ಸದ್ಯ ಕರಾಳ ದಂಧೆ ನಡೆಸುತ್ತಿದ್ದ ಆರೋಪಿಗಳಾದ ಹರೀಶ್ ಮತ್ತು ಹೇಮಂತ್ ಎಂಬವರನ್ನು ಪೊಲೀಸರು ಅರೆಸ್ಟ್ ಮಾಡಿದ್ದಾರೆ ಎನ್ನಲಾಗಿದೆ. ಸಂತ್ರಸ್ತೆ ಸಿಸಿಬಿಗೆ ನೀಡಿದ ದೂರಿನನ್ವಯ ಆರೋಪಿಗಳನ್ನು ಇದೀಗ ಬಂಧಿಸಲಾಗಿದೆ ಎಂದು ವರದಿಯಾಗಿದೆ.

ಅಸಲಿ ಕಥೆ ಏನು?: ಅಸಲಿಗೆ ಹರೀಶ್ ಎಂಬಾತ ಈ ನೊಂದ ಯುವತಿಯನ್ನು ಪರಿಚಯ ಮಾಡಿಕೊಂಡಿದ್ದ. ಆರಂಭದಲ್ಲಿ ಆಕೆ ಮತ್ತು ಹರೀಶ್ ಜೋಡಿ ಹಕ್ಕಿಯಂತೆ ಎಲ್ಲಾ ಕಡೆ ಸುತ್ತಾಡಿದ್ದಲ್ಲದೇ, ಆತ ಲೈಂಗಿಕವಾಗಿಯೂ ಬಳಸಿಕೊಂಡಿದ್ದಾನೆ ಎನ್ನಲಾಗಿದೆ. ಅಷ್ಟೇ ಅಲ್ಲದೇ ಬರಬರುತ್ತಾ ಹರೀಶ್ ತನ್ನ ಅಸಲು ಮುಖ ತೋರಿಸಿದ್ದಾನೆ.

ವಾಟ್ಸಾಪ್ ಗ್ರೂಪ್ ಒಂದನ್ನು 'ಸ್ವಿಂಗರ್ಸ್' ಟೀಂ ಎಂದು ಮಾಡಿಕೊಂಡಿತ್ತು. ಇದರಲ್ಲಿ ಹರೀಶ್ ಕೂಡಾ ಇದ್ದ ಎನ್ನಲಾಗಿದೆ. ಇನ್ನು ಈ ಗ್ರೂಪ್ ಬೆಂಗಳೂರು ಹೊರ ವಲಯದಲ್ಲಿ ಪಾರ್ಟಿ ಆಯೋಜನೆ ಮಾಡುತ್ತಿತ್ತು. ಈ ಪಾರ್ಟಿಯಲ್ಲಿ ಹರೀಶ್ ಮತ್ತು ಹೇಮಂತ್ ಇಬ್ಬರೂ ಬರುತ್ತಿದ್ದರು. ಅಲ್ಲದೆ ಹುಡುಗಿಯರನ್ನು ಕರೆದುಕೊಂಡು ಬಂದು ಇಲ್ಲಿ ಪರಸ್ಪರ ಎಕ್ಸ್‌ಚೇಂಜ್ ಮಾಡಿಕೊಳ್ಳುತ್ತಿದ್ದರು ಎನ್ನಲಾಗಿದೆ. ಇಲ್ಲಿ ಗರ್ಲ್‌ಫ್ರೆಂಡ್ ಎಕ್ಸ್‌ಚೇಂಜ್, ಪಾರ್ಟಿಗೆ ಮಾತ್ರ ಸೀಮಿತವಾಗಿರಲಿಲ್ಲ, ಬದಲಿಗೆ ಒಬ್ಬನ ಗರ್ಲ್‌ಫ್ರೆಂಡ್ ಇಲ್ಲಿ ಮತ್ತೊಬ್ಬನ ಜೊತೆ ಬೆಡ್ ಶೇರ್ ಮಾಡಬೇಕಿತ್ತು.

ಇದೇ ರೀತಿ ಹರೀಶ್ ಎಂಬಾತ ತನ್ನ ಸ್ನೇಹಿತೆಯನ್ನ ಇನ್ನೊಬ್ಬನೊಂದಿಗೆ ಸಹಕರಿಸುವಂತೆ ಹೇಳಿದ್ದಾನೆ ಎಂದು ಹೇಳಲಾಗಿದೆ. ಆದ್ರೆ ಇದನ್ನು ನಿರಾಕರಿಸಿದ ಯುವತಿಯನ್ನ, ತನ್ನ ಸ್ನೇಹಿತೆ ಅಂತಾನೂ ನೋಡದೆ ಬೇರೆ ಸ್ನೇಹಿತರೊಂದಿಗೆ ಸೇರಿ ಅತ್ಯಾಚಾರ ಮಾಡಿದ್ದಾನೆಂದು ಯುವತಿ ಆರೋಪಿಸಿದ್ದಾಳೆ ಎನ್ನಲಾಗಿದೆ. ಇನ್ನು ಈ ವಿಷಯದಿಂದ ಬೇಸತ್ತ ಯುವತಿ ಸಿಸಿಬಿಗೆ ದೂರು ನೀಡಿದ್ದಾಳೆ. ತಕ್ಷಣ ಎಚ್ಚೆತ್ತ ಪೊಲೀಸರು ಹರೀಶ್ ಮತ್ತು ಹೇಮಂತ್ ಎಂಬ ಇಬ್ಬರು ಆರೋಪಿಗಳನ್ನು ಬಂಧಿಸಿದ್ದಾರೆ. ಸದ್ಯ ಆರೋಪಿಗಳನ್ನು ತನಿಖೆ ನಡೆಸುತ್ತಿದ್ದು, ಈ ವೇಳೆ ಮೊಬೈಲ್‌ನಲ್ಲಿ ಹತ್ತಾರು ಯುವತಿಯರ ಬೆತ್ತಲೆ ಫೋಟೊ ಪತ್ತೆಯಾಗಿದೆ ಎನ್ನಲಾಗಿದೆ. ಅಲ್ಲದೇ ಹುಡುಗಿಯರು ಏಕಾಂತದಲ್ಲಿದ್ದ ವಿಡಿಯೋ ಮಾಡಿಟ್ಟುಕೊಂಡು, ಅದನ್ನೇ ತೋರಿಸಿ ಬ್ಲ್ಯಾಕ್ ಮೇಲ್ ಮಾಡ್ತಿರೋದಾಗಿಯು ತಿಳಿದುಬಂದಿದೆ.

ಓಡಾಟ

ರಾವತ್ ಕುಟುಂಬವು ಭಾಂಡಪ್‌ನ ಮೈತ್ರಿ ಬಂಗಲೆಯಲ್ಲಿ ವಾಸಿಸುತ್ತಿದೆ. ಸಿಸಿಟಿವಿ ಹಾಗೂ ಸುತ್ತಮುತ್ತಲಿನ ಪ್ರದೇಶಗಳನ್ನು ಕೂಲಂಕುಷವಾಗಿ ಪರಿಶೀಲಿಸಲಾಗುತ್ತಿದೆ. ಬಾಬಾ ಸಿದ್ದಿಕಿ ಹತ್ಯೆಯ ನಂತರ ಈ ವಿಷಯ ಗಂಭೀರವಾಗಿದೆ ಎಂದು ಸುನೀಲ್ ರಾವತ್ ಹೇಳಿದ್ದಾರೆ.

ಕಳೆದ ಮೂರು ವರ್ಷಗಳಲ್ಲಿ ಶಿಂಧೆ ಮತ್ತು ಫಡ್ನವಿಸ್ ಸರ್ಕಾರ ಅಧಿಕಾರಕ್ಕೆ ಬಂದ ನಂತರ ರಾಜ್ಯದಲ್ಲಿ ಕಾನೂನು ಸುವ್ಯವಸ್ಥೆ ಹದಗೆಟ್ಟಿದೆ. ಸರ್ಕಾರದ ರಾಜಕೀಯ ವಿರೋಧಿಗಳು ಇಂತಹ ಬೆದರಿಕೆಗಳನ್ನು ಎದುರಿಸುತ್ತಿದ್ದಾರೆ. ಭಯಪಡುವವರಲ್ಲಿ ನಾವು ಇಲ್ಲ. ಇಂತಹ ಬೆದರಿಕೆಗಳಿಗೆ ನಾವು ಮಾತನಾಡುವುದನ್ನು ನಿಲ್ಲಿಸುವುದಿಲ್ಲ. ನಾವು ಭಯಪಡುವಂತಿಲ್ಲ. ಜನರ ಪರವಾಗಿ ಧ್ವನಿ ಎತ್ತುವುದನ್ನು ಮುಂದುವರಿಸುತ್ತೇವೆ ಎಂದು ಸಂಜಯ್ ರಾವತ್ ಹೇಳಿದ್ದಾರೆ. ಇನ್ನೂ ಯಾವುದೇ ಪ್ರಕರಣ ದಾಖಲಾಗಿಲ್ಲ. ವಿವರವಾದ ತನಿಖೆಯಲ್ಲಿ ಏನಾದರೂ ಗಂಭೀರವಾದದ್ದು ಕಂಡುಬಂದರೆ, ಶಂಕಿತರ ವಿರುದ್ಧ ಪ್ರಕರಣ ದಾಖಲಿಸಲಾಗುತ್ತದೆ. ಮಹಾರಾಷ್ಟ್ರ ವಿಧಾನಸಭೆ ಚುನಾವಣೆಯಲ್ಲಿ ಬಿಜೆಪಿ ಗೆಲುವಿನ ನಂತರ ಮರಾಠಿ ಮಾತನಾಡುವ ಜನರ ಮೇಲೆ ಹಲ್ಲೆಗಳು ಹೆಚ್ಚಿವೆ ಎಂದು ಹೇಳಿದ್ದಾರೆ.

ಮರುಜನ್ಮ!

ಈ ವೇಳೆ ಮೃತ ಯುವಕರ ಕುಟುಂಬಸ್ಥರನ್ನ ಸಂಪರ್ಕಿಸಿದ ಡಾ. ಕಣ್ಮಣಿ ತಂಡದ ಬ್ರೀಫ್ ಕೌನ್ಸಲರ್‌ಗಳು ಸತತ 27 ಬಾರಿ ಅವ್ರನ್ನ ಮನವೊಲಿಸಿ ಅಂಗಾಂಗ ದಾನಗಳನ್ನ ಮಾಡಲು ಒಪ್ಪಿಸಿದ್ದಾರೆ.

ಕಣ್ಣು ಕಿಡ್ನಿ, ಹಾರ್ಟ್ ವಾಲ್ಸ್, ಲಿವರ್ ಅಂಗಾಂಗಗಳನ್ನ ದಾನ ಮಾಡಲು ಕುಟುಂಬಸ್ಥರೇ ಒಪ್ಪಿಕೊಂಡಿದ್ದಾರೆ. ಸಾವಿನಲ್ಲೂ ಸಾರ್ಥಕತೆ ಮೆರೆದು, ಇನ್ನೊಬ್ಬರ ಬದುಕಿಗೆ ಕುಟುಂಬಸ್ಥರು ನೆರವಾಗಿದ್ದಾರೆ.

ಈ ವರ್ಷದಲ್ಲಿ ನಿಮಾನ್ಸ್ ಆಸ್ಪತ್ರೆಯಲ್ಲಿ 6 ಜನರ ಅಂಗಾಂಗಗಳನ್ನ ಪಡೆಯಲಾಗಿದ್ದು, ಅಂಗಾಂಗ ದಾನದ ಬಗ್ಗೆಯೂ ಜಾಗೃತಿ ಮೂಡಿಸ್ತಿದ್ದಾರೆ.

ಬೆಂಗಳೂರಿನಲ್ಲಿ ಅನ್ಯ ರಾಜ್ಯ ರಿಜಿಸ್ಟ್ರೇಷನ್ ಕಾರುಗಳ ವಿರುದ್ಧ ಸಮರ ಸಾರಿದ ಆರ್‌ಟಿಓ

ಬೆಂಗಳೂರು: ಬೆಂಗಳೂರಲ್ಲಿ ಪ್ರತಿದಿನ ಕೋಟ್ಯಂತರ ರುಪಾಯಿ ಬೆಲೆಬಾಳುವ ಐಷಾರಾಮಿ ಟಾಪ್ ಎಂಡ್ ಹೊಸ ಕಾರುಗಳು ರೋಡಿಗಿಳಿಯುತ್ತಿವೆ. ಆದರೆ ಇದ್ಯಾವುದು ನಮ್ಮ ರಾಜ್ಯದ ಏಂ ರಿಜಿಸ್ಟ್ರೇಷನ್ ದಲ್ಲ ಬದಲಿಗೆ ಎಲ್ಲಾ ಬೇರೆ ಬೇರೆ ರಾಜ್ಯದ ಕಾರುಗಳು. ವಿಶೇಷವಾಗಿ ಕಜ ರಿಜಿಸ್ಟ್ರೇಷನ್ ಪಾಂಡಿಚೇರಿಯ ಕಾರುಗಳು. ಈ ಐಷಾರಾಮಿ ಕಾರುಗಳನ್ನು ಖರೀದಿ ಮಾಡಲು ನಗರದಲ್ಲಿ ಕೋಟಿ ಕುಳಗಳು ಪಾಂಡಿಚೇರಿಗೆ ಹೋಗುತ್ತಿದ್ದಾರೆ.

ಅಲ್ಲಿಂದಲೇ ಏಕೆ ಕಾರು ಖರೀದಿ ಮಾಡುತ್ತಾರೆ ಎಂದರೆ ನಮ್ಮ ರಾಜ್ಯದಲ್ಲಿ 20 ಲಕ್ಷ ರುಪಾಯಿ ಮೇಲಿನ ಐಷಾರಾಮಿ ಕಾರು ಖರೀದಿ ಮಾಡಿದ್ರೆ, 20% ರಷ್ಟು ಟ್ಯಾಕ್ಸ್ ಪಾವತಿ ಮಾಡಬೇಕು. ಆದರೆ ಪಾಂಡಿಚೇರಿಯಲ್ಲಿ ಕೇವಲ 5% ರಷ್ಟು ಮಾತ್ರ ಟ್ಯಾಕ್ಸ್ ಪಾವತಿ ಮಾಡಬೇಕು. ಹಾಗಾಗಿ ಹಣ ಉಳಿಸಲು ಪಾಂಡಿಚೇರಿಯಿಂದ ಕಾರುಗಳನ್ನು ಖರೀದಿ ಮಾಡಿ ತಂದು ಇಲ್ಲಿ ಬಳಕೆ ಮಾಡುತ್ತಿದ್ದಾರೆ.

ಪಾಂಡಿಚೇರಿಯ ಕಾರುಗಳನ್ನು ಇಲ್ಲಿಗೆ ತರಲು ಕಿಲಾಡಿಗಳು ಅಲ್ಲಿನ ನಕಲಿ ದಾಖಲೆಗಳನ್ನು ನೀಡಿ, ಕಾರು ಖರೀದಿ ಮಾಡುತ್ತಿರುವುದು ಗೊತ್ತಾಗಿದ್ಯಂತೆ. ಇನ್ನೂ ಬೆಂಗಳೂರು ನಗರದಲ್ಲೇ ಒಂದು ಸಾವಿರಕ್ಕೂ ಹೆಚ್ಚು ಪಾಂಡಿಚೇರಿಯ ಐಷಾರಾಮಿ ಕಾರುಗಳಿದ್ದು, ಇದರಿಂದ ಸಾರಿಗೆ ಇಲಾಖೆಗೆ ಸಾವಿರಾರು ಕೋಟಿ ರುಪಾಯಿ ತೆರಿಗೆ ವಂಚನೆ ಆಗ್ತಿದ್ಯಂತೆ. ಇದು ಆರ್‌ಟಿಓ ನಿಯಮಗಳ ಪ್ರಕಾರ ತಪ್ಪು. ಹಾಗಾಗಿ ಇಂದಿನಿಂದ ಅಂತಹ ಕಾರುಗಳನ್ನು ಸೀಜ್ ಮಾಡಿ ಟ್ಯಾಕ್ಸ್ ಪಾವತಿ ಮಾಡಿಸುತ್ತೇವೆ ಎಂದು ಅಡಿಷನಲ್ ಕಮೀಷನರ್ ಹೇಳಿದ್ದಾರೆ.

ಇನ್ನೂ ಬೆಳಗ್ಗೆಯಿಂದಲೇ ಪಿವೈ ರಿಜಿಸ್ಟ್ರೇಷನ್ ಅನಧಿಕೃತ ಕಾರುಗಳ ವಿರುದ್ಧ ಆರ್‌ಟಿಓ ಅಧಿಕಾರಿಗಳು ಕಾರ್ಯಾಚರಣೆ ಆರಂಭ ಮಾಡಿದ್ದು, ನೂರಾರು ಕಾರುಗಳನ್ನು ತಪಾಸಣೆ ಮಾಡಿದ್ರು. ಈ ವೇಳೆ ಬೇರೆ ಬೇರೆ ರಾಜ್ಯದ ಕಾರುಗಳು ಟ್ಯಾಕ್ಸ್ ಪಾವತಿ ಮಾಡದೆ ಬೆಂಗಳೂರಿನಲ್ಲಿ ಸಂಚಾರ ಮಾಡುತ್ತಿದ್ದ ಸಾಕಷ್ಟು ಕಾರುಗಳನ್ನು ಸೀಜ್ ಮಾಡಿ ಲಕ್ಷಾಂತರ ರುಪಾತಿ ದಂಡ ಹಾಕಿದ್ದಾರೆ.

ಈ ವೇಳೆ ಮಾತನಾಡಿದ ಕಾರು ಮಾಲೀಕರು, ಪಾಂಡಿಚೇರಿಯಿಂದ ಕಾರು ಖರೀದಿ ಮಾಡುವ ಮೂಲಕ ರಾಜ್ಯದ ಬೊಕ್ಕಸಕ್ಕೆ ಕೋಟ್ಯಂತರ ರುಪಾಯಿ ನಷ್ಟ ಉಂಟು ಮಾಡುತ್ತಿದ್ದರು. ಇಂತಹ ಕಾರು ಮಾಲೀಕರ ವಿರುದ್ಧ ಕಠಿಣ ಕ್ರಮಗಳನ್ನು ಕೈಗೊಳ್ಳಬೇಕು ಎಂದಿದ್ದಾರೆ.

ಕೋಲಾರದಲ್ಲಿ 59294 ಪ್ರಕರಣ ಇತ್ಯರ್ಥ

ಕೋಲಾರ: ಕೋಲಾರ ಜಿಲ್ಲೆಯ ಎಲ್ಲಾ ನ್ಯಾಯಾಲಯಗಳಲ್ಲಿ ಡಿಸೆಂಬರ್ 14ರಂದು ರಾಷ್ಟ್ರೀಯ ಲೋಕ್ ಅದಾಲತ್ ಬೈಠಕ್‌ಗಳನ್ನು ಏರ್ಪಡಿಸಲಾಗಿತ್ತು. ಸದರಿ ರಾಷ್ಟ್ರೀಯ ಲೋಕ್ ಅದಾಲತ್‌ನ್ನು ಜಿಲ್ಲಾ ಕಾನೂನು ಸೇವೆಗಳ ಪ್ರಾಧಿಕಾರದ ಅಧ್ಯಕ್ಷರು ಹಾಗೂ ಪ್ರಧಾನ ಜಿಲ್ಲಾ ಮತ್ತು ಸತ್ರ ನ್ಯಾಯಾಧಿಶರಾದ ಶ್ರೀ ಜಿ.ಎ. ಮಂಜುನಾಥ್ ಅವರು ಉದ್ಘಾಟಿಸಿದರು.

ಸದರಿ ರಾಷ್ಟ್ರೀಯ ಲೋಕ್ ಅದಾಲತ್ ಎಲ್ಲಾ ನ್ಯಾಯಾಲಯಗಳಲ್ಲಿ ಬಾಕಿ ಇರುವ ಸಿವಿಲ್, ಕ್ರಿಮಿನಲ್ ಮತ್ತು ವಿಮಾ ಪರಿಹಾರ ಸಂಬಂಧಪಟ್ಟ ಪ್ರಕರಣಗಳು ಸೇರಿ ಒಟ್ಟು 59294 ಪ್ರಕರಣಗಳು ರಾಜಿ ಮೂಲಕ ಮುಕ್ತಾಯವಾಗಿರುತ್ತದೆ. ಅದರಲ್ಲಿ ನ್ಯಾಯಾಲಯದಲ್ಲಿ ಚಾಲ್ತಿಯಿರುವ ಪ್ರಕರಣಗಳು 10215 ಹಾಗೂ ವ್ಯಾಜ್ಯ ಪೂರ್ವ ಬ್ಯಾಂಕ್, ಟ್ರಾಫಿಕ್ ಪ್ರಕರಣಗಳು ಹಾಗೂ ಇತರೆ ಸಾರ್ವಜನಿಕ ಉಪಯುಕ್ತತಾ ಪ್ರಕರಣಗಳು 49079 ಸೇರಿ ಒಟ್ಟು 59294 ಪ್ರಕರಣಗಳು ವಿಲೇಯಾಗಿರುತ್ತವೆ. ಅವುಗಳ ಪರಿಹಾರ ಮೊತ್ತ ರೂಪಾಯಿ 37,55,37,090-00 ಪರಿಹಾರ ಮೊತ್ತ ಒಳಗೊಂಡಿರುತ್ತದೆ ಎಂದು ನ್ಯಾಯಾಧೀಶರಾದ ಶ್ರೀ ಜಿ.ಎ. ಮಂಜುನಾಥ್ ಅವರು ತಿಳಿಸಿದರು. ಕಕ್ಷಿದಾರರು ಹಾಗೂ ವಕೀಲರು ಸೇರಿ ರಾಷ್ಟ್ರೀಯ ಲೋಕ್ ಅದಾಲತ್ ಬೈಠಕ್‌ಗಳಲ್ಲಿ ಸಕ್ರಿಯವಾಗಿ ಪಾಲ್ಗೊಂಡು ತಮ್ಮ ತಮ್ಮ ಪ್ರಕರಣಗಳನ್ನು ಪರಸ್ಪರ ಮಾತುಕತೆಯ ಮೂಲಕ ರಾಜೀ ಸಂಧಾನ ಮಾಡಿಕೊಂಡಿರುತ್ತಾರೆ. ಇವುಗಳಲ್ಲಿ ರಾಜೀ ಆಗುವ ಕ್ರಿಮಿನಲ್ ಪ್ರಕರಣಗಳು 45, ಚೆಕ್ ಬೌನ್ಸ್ ಪ್ರಕರಣಗಳು 224, ಕೌಟುಂಬಿಕ ವ್ಯಾಜ್ಯಗಳು 22, ವಿಭಾಗದ ದಾವೆಗಳು 119, ಇತರೆ ಸಿವಿಲ್ ಪ್ರಕರಣಗಳು 320, ಮೋಟಾರು ವಾಹನ ಅಪಘಾತ ಪರಿಹಾರ ಪ್ರಕರಣಗಳು 33 ಹಾಗೂ ಇತರೆ ಕ್ರಿಮಿನಲ್ ಪ್ರಕರಣಗಳು 9452 ಸೇರಿ ಒಟ್ಟು ನ್ಯಾಯಾಲಯದಲ್ಲಿ ಚಾಲ್ತಿಯಿರುವ 10215 ಹಾಗೂ ವ್ಯಾಜ್ಯ ಪೂರ್ವ ಪ್ರಕರಣಗಳು 49079 ಸೇರಿ, ಒಟ್ಟು 59294 ಪ್ರಕರಣಗಳು ಜಿಲ್ಲೆಯ ಎಲ್ಲಾ ನ್ಯಾಯಾಲಯಗಳಲ್ಲಿ ವಿಲೇಯಾಗಿರುತ್ತವೆ. ಈ ಎಲ್ಲಾ ಪ್ರಕರಣಗಳಲ್ಲಿ ರೂಪಾಯಿ 37,55,37,090-00 ಪರಿಹಾರ ಮೊತ್ತ ಒಳಗೊಂಡಿರುತ್ತದೆ ಎಂದರು. ಪ್ರಧಾನ ಜಿಲ್ಲಾ ಮತ್ತು ಸತ್ರ ನ್ಯಾಯಾಧೀಶರಾದ ಶ್ರೀ ಜಿ.ಎ ಮಂಜುನಾಥ್ ಅವರ ಮಾರ್ಗದರ್ಶನದಲ್ಲಿ ರಾಷ್ಟ್ರೀಯ ಲೋಕ್ ಅದಾಲತ್‌ನ ಯಶಸ್ಸಿಗೆ ಸಹಕರಿಸಿದ ವಕೀಲರ ಸಂಘದ ಅಧ್ಯಕ್ಷರಾದ ಶ್ರೀ ಎಂ.ಮುನೇಗೌಡ, ಕಾರ್ಯದರ್ಶಿ ಶ್ರೀ ಬೈರಾರೆಡ್ಡಿ ಹಾಗೂ ಎಲ್ಲಾ ವಕೀಲರಿಗೂ ಹಾಗೂ ಜಿಲ್ಲೆಯ ಎಲ್ಲಾ ನ್ಯಾಯಾಧೀಶರಿಗೆ, ಸಿಬ್ಬಂದಿಗಳಿಗೆ ಹಾಗೂ ಪಕ್ಷಗಾರರಿಗೆ ಜಿಲ್ಲಾ ಕಾನೂನು ಸೇವೆಗಳ ಪ್ರಾಧಿಕಾರದ ಸದಸ್ಯ ಕಾರ್ಯದರ್ಶಿಗಳಾದ ಶ್ರೀ ಸುನಿಲ ಎಸ್ ಹೊಸಮನಿ ರವರು ಅಭಿನಂದನೆಗಳನ್ನು ಸಲ್ಲಿಸಿದರು.

ಅಪರಿಚಿತ ವ್ಯಕ್ತಿಯ ಶವ ಪತ್ತೆ

ಮೈಸೂರು: ಡಿಸೆಂಬರ್ 19 ರಂದು ಮೈಸೂರು ರೈಲು ನಿಲ್ದಾಣದ ಪ್ರವೇಶದ್ವಾರದ ಟಿಕೇಟ್ ಕೌಂಟರ್ ಹತ್ತಿರ ಶಕ್ತಿ ಹೀನತೆ ಹಾಗೂ ಹೊಟ್ಟೆ ನೋವಿನಿಂದ ಬಿದ್ದಿದ್ದ ವ್ಯಕ್ತಿಯನ್ನು ಚಿಕಿತ್ಸೆಗೆಂದು ಮೈಸೂರಿನ ಕೆ.ಆರ್ ಆಸ್ಪತ್ರೆಗೆ ದಾಖಲಿಸಿದಾಗ ಚಿಕಿತ್ಸೆ ಫಲಕಾರಿಯಾಗದೇ ಮೃತಪಟ್ಟಿದ್ದು, ಮೈಸೂರು ರೈಲ್ವೆ ಪೊಲೀಸ್ ಠಾಣೆಯಲ್ಲಿ ಪ್ರಕರಣ ದಾಖಲಾಗಿರುತ್ತದೆ.

ಚಹರೆ : ಮೃತ ವ್ಯಕ್ತಿಗೆ ಸುಮಾರು 45 ವರ್ಷ ವಯಸ್ಸಾಗಿದ್ದು, 5.3 ಅಡಿ ಎತ್ತರ, ಕಪ್ಪು ಮೈ ಬಣ್ಣ, ಬಡಕಲು ಶರೀರ, ಕೋಲು ಮುಖ, ಸಣ್ಣ ಮೂಗು, ತಲೆಯಲ್ಲಿ 1 ಇಂಚು ಕಪ್ಪು ಕೂದಲು, ಕಪ್ಪು ಮತ್ತು ಬಿಳಿ ಮಿಶ್ರಿತ ಗಡ್ಡ-ಮೀಸೆ ಬಿಟ್ಟಿರುತ್ತಾರೆ. ಮೃತಪಟ್ಟ ಸಂದರ್ಭದಲ್ಲಿ ಸಿಮೆಂಟ್ ಮತ್ತು ಕಪ್ಪು ಬಣ್ಣದ ಟೀ-ಶರ್ಟ್, ನೀಲಿ ಬಣ್ಣದ ಪ್ಯಾಂಟ್, ಬ್ರೌನ್ ಕಲರ್ ಒಂದು ಬೆಲ್ಟ್, ಆಕಾಶ ನೀಲಿ ಬಣ್ಣದ ಖಊಂಂಒ ಉಜೌಐಆ ಕಂಪನಿಯ ಅಂಡರ್ ವೇರ್ ಧರಿಸಿರುತ್ತಾರೆ.

ಮೃತ ವ್ಯಕ್ತಿಯ ವಾರಸುದಾರರ ಬಗ್ಗೆ ಮಾಹಿತಿ ದೊರೆತಲ್ಲಿ ಮೈಸೂರು ರೈಲ್ವೆ ಪೊಲೀಸ್ ಠಾಣೆಯ ದೂ. ಸಂ: 0821-2516579 ನ್ನು ಸಂಪರ್ಕಿಸಬಹುದು ಎಂದು ಮೈಸೂರು ರೈಲ್ವೆ ಪೊಲೀಸ್ ಠಾಣೆಯ ಆರಕ್ಷಕ ಉಪನಿರೀಕ್ಷಕರು ಪ್ರಕಟಣೆಯಲ್ಲಿ ತಿಳಿಸಿದ್ದಾರೆ.

ದಿ ಗೋಲನ್ ಚಾರಿಯೇಟ್' ರೈಲು ಪುನಾರಂಭ

ಬೆಂಗಳೂರು: ದಕ್ಷಿಣ ಭಾರತದ ಏಕೈಕ ಐಷಾರಾಮಿ ರೈಲು ದಿ ಗೋಲ್ಡನ್ ಚಾರಿಯೇಟ್ ರೈಲನ್ನು ಪುನಾರಂಭಿಸಲಾಗಿದ್ದು, ಡಿಸೆಂಬರ್ 21 ರಂದು ಯಶವಂತಪುರ ರೈಲು ನಿಲ್ದಾಣದ ಪ್ಲಾಟ್ ಫಾರ್ಮ್ 06 ರಲ್ಲಿ ಮುಖ್ಯಮಂತ್ರಿ ಸಿದ್ದರಾಮಯ್ಯ ಹಸಿರು ನಿಶಾನೆ ತೋರಿಸುವ ಮೂಲಕ ಚಾಲನೆ ನೀಡಲಿರುವರು. 'ದಿ ಗೋಲ್ಡನ್ ಚಾರಿಯೇಟ್' ರೈಲನ್ನು ಐಆರ್‌ಸಿಟಿಸಿ ಅವರು ನಿರ್ವಹಣೆ ಮಾಡುತ್ತಿದ್ದು, ಪ್ರಸ್ತುತ 2024-25ನೇ ಸಾಲಿನಲ್ಲಿ ರಾಜ್ಯದಲ್ಲಿ ಪ್ರವಾಸ ಕಾರ್ಯಕ್ರಮಗಳು ಹೆಚ್ಚಿರುವುದರಿಂದ ಕರ್ನಾಟಕ ರಾಜ್ಯದ ಪ್ರವಾಸಿ ತಾಣಗಳು ರಾಷ್ಟ್ರೀಯ ಮತ್ತು ಅಂತರಾಷ್ಟ್ರೀಯ ಮಟ್ಟದಲ್ಲಿ ಪ್ರವಾಸಿಗರನ್ನು ಆಕರ್ಷಿಸುವುದು ಸೂಕ್ತವಾಗಿದ್ದು, ಈ ಹಿನ್ನೆಲೆಯಲ್ಲಿ 'ದಿ ಗೋಲ್ಡನ್ ಚಾರಿಯೇಟ್' ರೈಲನ್ನು ಪುನಾರಂಭಿಸಲಾಗಿದೆ. ಇದೇ ಡಿಸೆಂಬರ್ 21 ರಿಂದ 'ದಿ ಗೋಲ್ಡನ್ ಚಾರಿಯೇಟ್' ರೈಲು ಬೆಂಗಳೂರಿನಿಂದ ಹೊರಟು, ಮೈಸೂರು - ಕಾಂಚಿಪುರಂ - ಮಹಾಬಲಿಪುರಂ - ತಂಜಾವೂರ್ - ಚೆಟ್ಟಿನಾಡು - ಕೊಚ್ಚಿನ್ - ಚೆರ್ತಲ/ಮರೈಕುಲಮ್ - ಬೆಂಗಳೂರು ಮಾರ್ಗವಾಗಿ ಸಂಚಾರ ಪ್ರಾರಂಭಿಸಲಿದೆ. ಈ ಸಮಯದಲ್ಲಿ ಕೇಂದ್ರ, ರಾಜ್ಯ ರೈಲ್ವೆ ಸಚಿವರು, ಉಪ ಮುಖ್ಯಮಂತ್ರಿಗಳು, ಕಾನೂನು ಮತ್ತು ಸಂಸದೀಯ ವ್ಯವಹಾರಗಳು ಮತ್ತು ಶಾಸನ ರಚನೆ ಹಾಗೂ ಪ್ರವಾಸೋದ್ಯಮ ಇಲಾಖೆ ಸಚಿವರು ಸೇರಿದಂತೆ ರೈಲ್ವೇ ಇಲಾಖೆ ಅಧಿಕಾರಿಗಳು, ಪ್ರವಾಸೋದ್ಯಮ ಇಲಾಖೆ ಅಧಿಕಾರಿಗಳು ಉಪಸ್ಥಿತರಿರುವರು ಎಂದು ಪ್ರವಾಸೋದ್ಯಮ ಇಲಾಖೆಯು ಪ್ರಕಟಣೆಯಲ್ಲಿ ತಿಳಿಸಿದೆ.

ಬೆವಿಕಂ ಗ್ರಾಹಕರ ಸಂವಾದ ಸಭೆ

ಕೋಲಾರ: ಕೋಲಾರ ಬೆ.ವಿ.ಕಂ ಗ್ರಾಮೀಣ ಉಪ-ವಿಭಾಗದ ಕಛೇರಿಯಲ್ಲಿ ಡಿಸೆಂಬರ್ 21 ರಂದು ಮೂರನೇ ಶನಿವಾರದಂದು ಮಧ್ಯಾಹ್ನ 3.00 ರಿಂದ 5.30 ಗಂಟೆಯವರೆಗೆ ಬೆವಿಕಂ ಗ್ರಾಹಕರ ಸಂವಾದ ಸಭೆಯನ್ನು ಹಮ್ಮಿಕೊಳ್ಳಲಾಗುತ್ತಿದೆ. ಗ್ರಾಹಕ ಬಾಂಧವರು ಪಾಲ್ಗೊಂಡು ವಿದ್ಯುತ್ ಸಂಬಂಧಿತ ಸಮಸ್ಯೆಗಳನ್ನು ಬೆಸ್ಕಾಂ ಅಧಿಕಾರಿಗಳೊಂದಿಗೆ ಮುಖಾಮುಖಿ ಚರ್ಚಿಸಿ ಪರಿಹರಿಸಿಕೊಳ್ಳಬೇಕೆಂದು ಗ್ರಾಮೀಣ ಉಪ-ವಿಭಾಗದ ಸಹಾಯಕ ಕಾರ್ಯನಿರ್ವಾಹಕ ಅಭಿಯಂತರರು (ವಿ) ಪ್ರಕಟಣೆಯಲ್ಲಿ ತಿಳಿಸಿದ್ದಾರೆ.

ಸಂವಾದ ಸಭೆ: ಶ್ರೀನಿವಾಸಪುರ ಬೆ.ವಿ.ಕಂ ಉಪ-ವಿಭಾಗದ ಕಛೇರಿಯಲ್ಲಿ ಡಿಸೆಂಬರ್ 21 ರಂದು ಮೂರನೇ ಶನಿವಾರದಂದು ಮಧ್ಯಾಹ್ನ 3.00 ರಿಂದ 5.30 ಗಂಟೆಯವರೆಗೆ ಗ್ರಾಹಕರ ಕುಂದುಕೊರತೆಗಳ ನಿವಾರಣೆಗಾಗಿ ಗ್ರಾಹಕರ ಸಂವಾದ ಸಭೆಯನ್ನು ಹಮ್ಮಿಕೊಳ್ಳಲಾಗುತ್ತಿದೆ. ಗ್ರಾಹಕ ಬಾಂಧವರು ಪಾಲ್ಗೊಂಡು ವಿದ್ಯುತ್ ಸಂಬಂಧಿತ ಸಮಸ್ಯೆಗಳನ್ನು ಬೆಸ್ಕಾಂ ಅಧಿಕಾರಿಗಳೊಂದಿಗೆ ಮುಖಾಮುಖಿ ಚರ್ಚಿಸಿ ಪರಿಹರಿಸಿಕೊಳ್ಳಬೇಕೆಂದು ಶ್ರೀನಿವಾಸಪುರ ಉಪ-ವಿಭಾಗದ ಸಹಾಯಕ ಕಾರ್ಯನಿರ್ವಾಹಕ ಅಭಿಯಂತರರು (ವಿ) ಪ್ರಕಟಣೆಯಲ್ಲಿ ತಿಳಿಸಿದ್ದಾರೆ.

ಅಂಗನವಾಡಿ ಕಾರ್ಯಕರ್ತೆಯರು, ಸಹಾಯಕಿಯರ ಅಂತಿಮ ಪಟ್ಟಿ ಪ್ರಕಟ

ಕೋಲಾರ: ಕೋಲಾರ ತಾಲ್ಲೂಕಿನ ಮಹಿಳಾ ಮತ್ತು ಮಕ್ಕಳ ಅಭಿವೃದ್ಧಿ ಇಲಾಖೆಯಲ್ಲಿ ವ್ಯಾಪ್ತಿಗೆ ಒಳಪಡುವ 7 ಅಂಗನವಾಡಿ ಕಾರ್ಯಕರ್ತೆಯರ ಹಾಗೂ 53 ಅಂಗನವಾಡಿ ಸಹಾಯಕಿಯರ ಖಾಲಿಯಿರುವ ಹುದ್ದೆಗಳಿಗೆ ಅಂತಿಮ ಆಯ್ಕೆ ಪಟ್ಟಿಯನ್ನು ಕೋಲಾರ ಶಿಶು ಅಭಿವೃದ್ಧಿ ಯೋಜನಾಧಿಕಾರಿ ಕಛೇರಿಯ ಸೂಚನಾ ಫಲಕದಲ್ಲಿ ಪ್ರಕಟಿಸಲಾಗಿರುತ್ತದೆ ಎಂದು ಶಿಶು ಅಭಿವೃದ್ಧಿ ಯೋಜನಾಧಿಕಾರಿಗಳು ಪ್ರಕಟಣೆಯಲ್ಲಿ ತಿಳಿಸಿದ್ದಾರೆ.

ಅಂತಿಮ ಪಟ್ಟಿ ಪ್ರಕಟ: ಮುಳಬಾಗಿಲು ತಾಲ್ಲೂಕಿನ ವ್ಯಾಪ್ತಿಗೆ ಒಳಪಡುವ 15 ಅಂಗನವಾಡಿ ಕಾರ್ಯಕರ್ತೆಯರ ಹಾಗೂ 66 ಅಂಗನವಾಡಿ ಸಹಾಯಕಿಯರ ತಾತ್ಕಾಲಿಕ ಆಯ್ಕೆ ಪಟ್ಟಿಯನ್ನು ಮುಳಬಾಗಿಲು ಶಿಶು ಅಭಿವೃದ್ಧಿ ಯೋಜನಾಧಿಕಾರಿ ಕಛೇರಿಯ ಸೂಚನಾ ಫಲಕದಲ್ಲಿ ಪ್ರಕಟಿಸಲಾಗಿರುತ್ತದೆ ಎಂದು ಶಿಶು ಅಭಿವೃದ್ಧಿ ಯೋಜನಾಧಿಕಾರಿಗಳು ಪ್ರಕಟಣೆಯಲ್ಲಿ ತಿಳಿಸಿದ್ದಾರೆ.

ನಂದಿಗಿರಿಧಾಮದ ಅತಿಥಿ ಗೃಹಗಳಲ್ಲಿ ಕೊಠಡಿಗಳ ಕಾಯ್ದಿರಿಸುವಿಕೆ ತಾತ್ಕಾಲಿಕ ರದ್ದು

ಚಿಕ್ಕಬಳ್ಳಾಪುರ: ಚಿಕ್ಕಬಳ್ಳಾಪುರ ತಾಲ್ಲೂಕಿನ ನಂದಿ ಹೋಬಳಿಯ ಪ್ರಸಿದ್ಧ ಪ್ರವಾಸಿ ತಾಣವಾದ ನಂದಿಗಿರಿಧಾಮದಲ್ಲಿ ಹೊಸ ವರ್ಷಾಚರಣೆಯ ಸಂದರ್ಭದಲ್ಲಿ ಕಾನೂನು ಸುವ್ಯವಸ್ಥೆ ಕಾಪಾಡುವ ಹಿತದೃಷ್ಟಿಯಿಂದ ನಂದಿಗಿರಿಧಾಮಕ್ಕೆ ಡಿಸೆಂಬರ್ 31 ರ ಸಂಜೆ 6:00 ಗಂಟೆಯಿಂದ 2025ರ ಜನವರಿ 1 ರ ರಾತ್ರಿ 11 ಗಂಟೆಯ ವರೆಗೆ ಸಾರ್ವಜನಿಕರ ಪ್ರವೇಶಕ್ಕೆ ನಿಷೇಧಾಜ್ಞೆಯನ್ನು ವಿಧಿಸಿದೆ ಹಾಗೂ ಪ್ರವಾಸಿಗರಿಗೆ ಅತಿಥಿ ಗೃಹಗಳಲ್ಲಿ ಕೊಠಡಿಗಳ ಕಾಯ್ದಿರಿಸುವುದನ್ನು ರದ್ದುಗೊಳಿಸಿ ಜಿಲ್ಲಾಧಿಕಾರಿ ಪಿ.ಎನ್. ರವೀಂದ್ರ ರವರು ಆದೇಶ ಹೊರಡಿಸಿದ್ದಾರೆ. ಈ ಕುರಿತು ಸಾರ್ವಜನಿಕರು ಮತ್ತು ಪ್ರವಾಸಿಗರು ಸಹಕರಿಸಬೇಕು ಎಂದು ಜಿಲ್ಲಾಡಳಿತ ಪ್ರಕಟಣೆಯಲ್ಲಿ ತಿಳಿಸಿದೆ.

ದಿಶಾ ಸಭೆ ಮುಂದೂಡಿಕೆ

ಚಿಕ್ಕಬಳ್ಳಾಪುರ: ಚಿಕ್ಕಬಳ್ಳಾಪುರ ಲೋಕಸಭಾ ಕ್ಷೇತ್ರ ಸದಸ್ಯರಾದ ಡಾ. ಕೆ.ಸುಧಾಕರ್ ಅವರ ಅಧ್ಯಕ್ಷತೆಯಲ್ಲಿ ಡಿಸೆಂಬರ್ 21 ರಂದು ಬೆಳಗ್ಗೆ 10:30 ಗಂಟೆಗೆ ಜಿಲ್ಲಾ ಅಭಿವೃದ್ಧಿ ಸಮನ್ವಯ ಮತ್ತು ಉಸ್ತುವಾರಿ ಸಮಿತಿ (ಆಖಖಊಂ) ಸಭೆಯನ್ನು ಜಿಲ್ಲಾ ಪಂಚಾಯತ್ ಸಭಾಂಗಣದಲ್ಲಿ ಹಮ್ಮಿಕೊಳ್ಳಲಾಗಿದ್ದ ಸಭೆಯನ್ನು ಕಾರಣಾಂತರಗಳಿಂದ ಮುಂದೂಡಲಾಗಿದೆ ಎಂದು ಜಿಲ್ಲಾ ಪಂಚಾಯತ್ ಮುಖ್ಯ ಕಾರ್ಯನಿರ್ವಹಣಾಧಿಕಾರಿ ಪ್ರಕಾಶ್ ಜಿ.ಟಿ. ನಿಟ್ಟಾಲಿ ರವರು ಪ್ರಕಟಣೆಯಲ್ಲಿ ತಿಳಿಸಿದ್ದಾರೆ.

ಯುವನಿಧಿ ಯೋಜನೆಯ ನೋಂದಣಿ ಪ್ರಕ್ರಿಯೆ ಪೋಸ್ಟರ್, ಬ್ಯಾನರ್ ಬಿಡುಗಡೆ

ರಾಮನಗರ: ಕೌಶಲ್ಯಾಭಿವೃದ್ಧಿ, ಉದ್ಯಮಶೀಲತೆ ಮತ್ತು ಜೀವನೋಪಾಯ ಇಲಾಖೆ, ಕೈಗಾರಿಕಾ ತರಬೇತಿ ಮತ್ತು ಉದ್ಯೋಗ ಇಲಾಖೆ ವತಿಯಿಂದ ಯುವ ಜನತೆಯ ಉಜ್ವಲ ಭವಿಷ್ಯಕ್ಕಾಗಿ ಕರ್ನಾಟಕ ಸರ್ಕಾರದ ಗ್ಯಾರಂಟಿ ಯೋಜನೆಯಾದ ಯುವನಿಧಿ ಯೋಜನೆಯ ನೋಂದಣಿ ಪ್ರಕ್ರಿಯೆ ಆರಂಭದ ಕುರಿತು ಜಿಲ್ಲಾಧಿಕಾರಿ ಯಶವಂತ್ ವಿ. ಗುರುಕರ್ ಅವರು ಡಿ. 20ರ ಶುಕ್ರವಾರ ನಗರದ ಜಿಲ್ಲಾಧಿಕಾರಿಗಳ ಕಚೇರಿಯಲ್ಲಿ ಪೋಸ್ಟರ್ ಹಾಗೂ ಬ್ಯಾನರ್ ಬಿಡುಗಡೆ ಮಾಡಿದರು.

ಈ ಸಂದರ್ಭದಲ್ಲಿ ಜಿಲ್ಲಾ ಗ್ಯಾರಂಟಿ ಯೋಜನೆಗಳ ಅನುಷ್ಠಾನ ಸಮಿತಿಯ ಅಧ್ಯಕ್ಷರಾದ ಕೆ.ರಾಜು, ತಾಲ್ಲೂಕು ಗ್ಯಾರಂಟಿ ಯೋಜನೆಗಳ ಅನುಷ್ಠಾನ ಸಮಿತಿಯ ಅಧ್ಯಕ್ಷರಾದ ವಿ.ಹೆಚ್.ರಾಜು, ಜಿಲ್ಲಾ ಉದ್ಯೋಗಾಧಿಕಾರಿ ಎಂ.ಆರ್. ಗೋವಿಂದರಾಜು, ಕೌಶಲ್ಯಾಭಿವೃದ್ಧಿ, ಉದ್ಯಮಶೀಲತೆ ಮತ್ತು ಜೀವನೋಪಾಯ ಇಲಾಖೆಯ ಸಹಾಯಕ ನಿರ್ದೇಶಕರಾದ ಲತಾ ಹಾಗೂ ಇತರರು ಉಪಸ್ಥಿತರಿದ್ದರು.

ಸಿರಿಧಾನ್ಯ ಪಾಕ ಸ್ಪರ್ಧೆ

ಮೈಸೂರು: ಕೃಷಿ ಇಲಾಖೆಯ ವತಿಯಿಂದ ಅಂತರ ರಾಷ್ಟ್ರೀಯ ಮಟ್ಟದ ಸಿರಿಧಾನ್ಯ ಮತ್ತು ಸಾವಯವ ಮೇಳ-2024 ರ ಅಂಗವಾಗಿ ಡಿಸೆಂಬರ್ 24 ರಂದು ಸಿರಿಧಾನ್ಯ ಪಾಕ ಸ್ಪರ್ಧೆಯನ್ನು ಏರ್ಪಡಿಸಲಾಗಿದೆ.

ಸ್ಪರ್ಧೆಯಲ್ಲಿ ಕೃಷಿ ಇಲಾಖೆಯ ಅಧಿಕಾರಿಗಳು/ಸಿಬ್ಬಂದಿಗಳು ಮತ್ತು ವಿದ್ಯಾರ್ಥಿಗಳನ್ನು ಹೊರತುಪಡಿಸಿ, ಜಿಲ್ಲೆಯ ಎಲ್ಲಾ ಸಾರ್ವಜನಿಕರಿಗೆ ಭಾಗವಹಿಸಲು ಅವಕಾಶವಿದ್ದು, ಅಭ್ಯರ್ಥಿಗಳು ತಮ್ಮ ಭಾವಚಿತ್ರದೊಂದಿಗೆ ಹೆಸರು, ವಿಳಾಸ ಮತ್ತು ತಯಾರಿ ಖಾದ್ಯ, ಬೇಕಾಗುವ ಸಾಮಾಗ್ರಿಗಳು, ತಯಾರಿಸಲು ಬೇಕಾಗುವ ಸಮಯ ಹಾಗೂ ತಯಾರಿಸುವ ವಿಧಾನದ ಸಂಕ್ಷಿಪ್ತ ಮಾಹಿತಿಯೊಂದಿಗೆ ಅರ್ಜಿಯನ್ನು ಡಿಸೆಂಬರ್ 24 ರ ಬೆಳಿಗ್ಗೆ 10 ಗಂಟೆಯೊಳಗೆ ಅಥವಾ ಇ-ಮೇಲ್ ಅಥವಾ ಲಕ್ಷ್ಮೀ. ಎ 9739204591 ಗೀತಾ-8105504262 ಅಥವಾ ಖುದ್ದಾಗಿ ನ್ಯೂ ಸಯ್ಯಾಜಿರಾವ್ ರಸ್ತೆಯಲ್ಲಿರುವ ಸಾರ್ವಜನಿಕ ಕಛೇರಿಗಳ ಕಟ್ಟಡದ ಜಂಟಿ ಕೃಷಿ ನಿರ್ದೇಶಕರ ಕಛೇರಿಗೆ ಸಲ್ಲಿಸಬೇಕು.

ಸ್ಪರ್ಧೆಯಲ್ಲಿ ವಿಜೇತರಾದವರಿಗೆ ಪ್ರಥಮ ಬಹುಮಾನ ರೂ.5000, ದ್ವಿತೀಯ ಬಹುಮಾನ ರೂ.3000 ಹಾಗೂ ತೃತೀಯ ಬಹುಮಾನವಾಗಿ ರೂ.2000 ಗಳನ್ನು ನೀಡಲಾಗುತ್ತದೆ. ಹೆಚ್ಚಿನ ಮಾಹಿತಿಗಾಗಿ ಲಕ್ಷ್ಮೀ. ಎ ಅವರ ದೂ.ಸಂ: 9739204591 ಹಾಗೂ ಗೀತಾ ದೂ.ಸಂ: 8105504262 ಅನ್ನು ಸಂಪರ್ಕಿಸಬಹುದು ಎಂದು ಜಂಟಿ ಕೃಷಿ ನಿರ್ದೇಶಕರು ಪ್ರಕಟಣೆಯಲ್ಲಿ ತಿಳಿಸಿದ್ದಾರೆ.

ನ್ಯಾ. ನೇರಳೆ ವೀರಭದ್ರಯ್ಯ ಭವಾನಿ ಸಲಹೆ

ನೈಜ ದೂರು ದಾಖಲಿಸಿ

ಚಿಕ್ಕಬಳ್ಳಾಪುರ: ಯಾವುದೇ ರೀತಿಯ ಅನ್ಯಾಯಕ್ಕೆ ಹಾಗೂ ದೌರ್ಜನ್ಯಕ್ಕೆ ಮಹಿಳೆಯರು ಒಳಗಾದರೆ ದೂರನ್ನು ನೈಜವಾಗಿ ಹಾಗೂ ನಿಖರವಾಗಿ ನೀಡಿದರೆ ಕಾನೂನಿನ ಶಿಸ್ತುಕ್ರಮಕ್ಕೆ ಒಳಪಡಿಸುವುದು ಸುಲಭವಾಗುತ್ತಿದೆ ಈ ಬಗ್ಗೆ ಮಹಿಳೆಯರಿಗೆ ಅರಿವು ಹೊಂದಬೇಕು ಎಂದು ಗೌರವಾನ್ವಿತ ಪ್ರಧಾನ ಜಿಲ್ಲಾ ಮತ್ತು ಸತ್ರ ನ್ಯಾಯಾಧೀಶರು ಹಾಗೂ ಜಿಲ್ಲಾ ಕಾನೂನು ಸೇವೆಗಳ ಪ್ರಾಧಿಕಾರದ ಅಧ್ಯಕ್ಷರಾದ ನೇರಳೆ ವೀರಭದ್ರಯ್ಯ ಭವಾನಿ ಅವರು ತಿಳಿಸಿದರು.

ಶುಕ್ರವಾರ ರಾಷ್ಟ್ರೀಯ ಕಾನೂನು ಸೇವೆಗಳ ಪ್ರಾಧಿಕಾರ, ದೆಹಲಿ ರಾಷ್ಟ್ರೀಯ ಮಹಿಳಾ ಆಯೋಗ, ದೆಹಲಿ ಕರ್ನಾಟಕ ರಾಜ್ಯ ಕಾನೂನು ಸೇವೆಗಳ ಪ್ರಾಧಿಕಾರ, ಬೆಂಗಳೂರು ಜಿಲ್ಲಾ ಕಾನೂನು ಸೇವೆಗಳ ಪ್ರಾಧಿಕಾರ,ಜಿಲ್ಲಾಡಳಿತ ಹಾಗೂ ಜಿಲ್ಲಾ ಪಂಚಾಯತ್ ಚಿಕ್ಕಬಳ್ಳಾಪುರ ಇವರ ಸಂಯುಕ್ತಾಶ್ರಯದಲ್ಲಿ ಜಿಲ್ಲಾ ಪಂಚಾಯತ್ ನ ಸರ್. ಎಂ. ವಿಶ್ವೇಶ್ವರಯ್ಯ ಸಭಾಂಗಣದಲ್ಲಿ ''ವಿಧಾನ್ ಸೆ ಸಮಾಧಾನ್'' ಕಾರ್ಯಕ್ರಮದ ಅಂಗವಾಗಿ ಏರ್ಪಡಿಸಲಾಗಿದ್ದ ''ಮಹಿಳೆಯರಿಗೆ ಕಾನೂನು ಅರಿವು ಕಾರ್ಯಾಗಾರ''ವನ್ನು ಉದ್ಘಾಟಿಸಿ ಅವರು ಮಾತನಾಡಿದರು. ವರದಕ್ಷಿಣೆ ಹಾಗೂ ಕೌಟುಂಬಿಕ ದೌರ್ಜನ್ಯದ ಕೆಲವು ಪ್ರಕರಣಗಳಲ್ಲಿ ಘಟನೆಗಳು ಏನೆಲ್ಲಾ ಘಟಿಸಿರುತ್ತವೋ ಅದರ ಜೊತೆಗೆ ಸುಳ್ಳು ಹೇಳಿಕೆಗಳನ್ನು ಮತ್ತು ಸುಳ್ಳು ದೂರುಗಳನ್ನು ಕೊಡುವುದರಿಂದ ಕೆಲವೊಮ್ಮೆ ಅಪರಾಧಿಗಳು ಶಿಕ್ಷೆಯಿಂದ ತಪ್ಪಿಹೋಗುತ್ತಾರೆ. ಕೆಲವೊಮ್ಮೆ ಕೆಲವರಿಗೆ ಅನಾಗತ್ಯವಾಗಿ ತೊಂದರೆಕೊಡಬೇಕೆಂದು ದೂರು ನೀಡುವುದು. ಸಂಬಂಧ ಪಡದವರನ್ನು ದೂರಿನಲ್ಲಿ ಅನಾಗತ್ಯವಾಗಿ ಸೇರ್ಪಡೆ ಮಾಡುವುದು ಅಕ್ಷಮ್ಯ ತಪ್ಪಾಗುತ್ತದೆ. ಇದರಿಂದ ತಪ್ಪೆಸಗದ ಪುರುಷರಿಗೆ ಅನ್ಯಾಯವಾಗುತ್ತದೆ. ಈ ಅಂಶಗಳನ್ನು ಮಹಿಳೆಯರು ಅರಿತು ವಸ್ತುನಿಷ್ಠ ದೂರು ನೀಡಿದರೆ ತಪ್ಪಿತಸ್ಥರನ್ನು ಸಜೆಗೆ ಒಳಪಡಿಸುವುದು ಸುಲಭವಾಗುತ್ತದೆ. ಆಗ ತಮಗೂ ನ್ಯಾಯ ದೊರಕುತ್ತದೆ ಎಂದು ತಿಳಿಸಿದರು. ಜಿಲ್ಲಾಧಿಕಾರಿ ಪಿ.ಎನ್ ರವೀಂದ್ರ ಅವರು ಮಾತನಾಡಿ, ಗ್ರಾಮೀಣ ಪ್ರದೇಶಗಳಲ್ಲಿ ಹೆಣ್ಣು ಮಕ್ಕಳಿಗೆ ಶಿಕ್ಷಣ ನೀಡುವ ಕುರಿತು ಹಾಗೂ ಅವರ ಸಮಸ್ಯೆಗಳ ನಿವಾರಿಸುವ ನಿಟ್ಟಿನಲ್ಲಿ ಮಹಿಳಾ ಮತ್ತು ಮಕ್ಕಳ ಇಲಾಖೆ ವತಿಯಿಂದ ಜಾಗೃತಿ ಮೂಡಿಸುವ ಅರಿವು ಕಾರ್ಯಕ್ರಮಗಳನ್ನು ನೆಡಸಲಾಗುತ್ತಿದೆ ಎಂದು ತಿಳಿಸಿದರು.

ಗ್ರಾಮೀಣ ಭಾಗಗಳಲ್ಲಿನಡೆಯುವ ಭ್ರೂಣ ಹತ್ಯೆ, ಬಾಲ್ಯ ವಿವಾಹ, ಪೋಕ್ಸೋ ಪ್ರಕರಣ, ಅಪಹರಣ, ಲೈಂಗಿಕ ದೌರ್ಜನ್ಯದಂತಹ ಅಪರಾಧಗಳನ್ನು ತಡೆಯಲು 1098 ಮತ್ತು 112 ಸಹಾಯವಾಣಿಗಳು ಸಹಕರಿಯಾಗಿವೆ. ಈ ಸಹಾಯವಾಣಿಗಳಿಂದ ಹೆಚ್ಚಿನ ಪ್ರಕರಣಗಳು ಸಕ್ಷಮದ ಪ್ರಾಧಿಕಾರಗಳ ಗಮನಕ್ಕೆ ಬಂದು ತಪ್ಪಿತಸ್ಥರ ಮೇಲೆ ಕಾನೂನು ಶಿಸ್ತು ಕ್ರಮ ಜರುಗುತ್ತಿರುವುದರಿಂದ ಅಪರಾಧಗಳು ನಿಯಂತ್ರಣಕ್ಕೆ ಬರುತ್ತಿವೆ ಎಂದರು. ಮೂಡನಂಬಿಕೆಗೆ ಒಳಗಾಗಿ ಕೆಲವರು ಹೆಣ್ಣು ಭ್ರೂಣ ಹತ್ಯೆಗೆ ಮುಂದಾಗುತ್ತಿರುವುದು ಆತಂಕಕಾರಿಯಾದ ಹಾಗೂ ನಿಸರ್ಗಕ್ಕೆ ವಿರುದ್ಧವಾದ ಕ್ರಮವಾಗಿದೆ. ಇದ್ದರಿಂದ ಲಿಂಗಾನುಪಾತದ ಅಸಮತೋಲನ ಉಂಟಾಗಿ ಸಾಮಾಜಿಕ ಸಮಸ್ಯೆಗಳಿಗೆ ಕಾರಣವಾಗುತ್ತಿದೆ. ಭ್ರೂಣ ಹತ್ಯೆಯು ಅಕ್ಷಮ್ಯ ಅಪರಾಧವಾಗಿದ್ದು, ತಪ್ಪಿತಸ್ಥರನ್ನು ಕಾನೂನಿನಡಿ ಶಿಕ್ಷಿಸಲು ಜಿಲ್ಲಾಡಳಿತ ಸದಾ ಸಕ್ರೀಯವಾಗಿದೆ. ಪೋಷಕರು ಹೆಣ್ಣು-ಗಂಡು ಎಂಬ ಬೇದ- ಭಾವ ತೋರಬಾರದು. ಸರ್ಕಾರವು ಹೆಣ್ಣು ಮಕ್ಕಳಿಗೆ ವಿಶೇಷ ಅವಕಾಶ ಮತ್ತು ಮೀಸಲಾತಿಯನ್ನು ನೀಡುತ್ತಿದೆ. ಮಹಿಳೆಯ ಸಬಲೀಕರಣಕ್ಕಾಗಿ ಹತ್ತು ಹಲವು ಕಾರ್ಯಕ್ರಮಗಳನ್ನು ರೂಪಿಸಿದೆ. ಈ ಎಲ್ಲ ಅವಕಾಶಗಳನ್ನು ಸದ್ಬಳಕೆ ಮಾಡಿಕೊಳ್ಳಲು ಮಹಿಳೆಯರು ಜಾಗೃತಿ ಹೊಂದಬೇಕು ಎಂದರು. ಪತಿ- ಪತ್ನಿ ಸಾಮರಸ್ಯದ ಜೀವನ ನಡೆಸಬೇಕು. ಕುಂಟುಂಬಗಳಲ್ಲಿ ಕೌಟುಂಬಿಕ ಕಲಹ, ದೌರ್ಜನ್ಯಗಳಿಗೆ ಅವಕಾಶ ನೀಡಬಾರದು. ಅದನ್ನೂ ಮೀರಿ ಆಕಸ್ಮಿಕವಾಗಿ ಸಂಭವಿಸುವ ಸಣ್ಣ ಪುಟ್ಟ ಕಲಹಗಳನ್ನು ಇತ್ಯರ್ಥಪಡಿಸಲು ಗೌರವಾನ್ವಿತ ನ್ಯಾಯಾಲಯಗಳು ನಡೆಸುತ್ತಿರುವ ಲೋಕ್ ಅದಾಲತ್ ನ ಉಪಯೋಗ ಪಡೆದು ಮೂಲಕ ಸಮಸ್ಯೆಗಳನ್ನು ಬಗ್ಗೆಹರಿಸಿಕೊಂಡು ಶಾಂತಿಯುತ ಜೀವನ ನಡೆಸಬೇಕು. ಈ ಬಗ್ಗೆ ಹಾಗೂ ಕಾರ್ಯಾಗಾರದಲ್ಲಿ ತಿಳಿದುಕೊಂಡ ಕಾನೂನಿನ ಅರಿವನ್ನು ತಮ್ಮ ಸಂಪರ್ಕಕ್ಕೆ ಬರುವ ಮಹಿಳೆಯರಿಗೆ ತಿಳಿಸಬೇಕು. ತಮ್ಮ ಸಂಘ- ಸಂಸ್ಥೆಗಳ ಸಭೆಯಲ್ಲಿ ಮಾಹಿತಿ ನೀಡಬೇಕು ಎಂದು ಜಿಲ್ಲಾಧಿಕಾರಿಗಳು ತಿಳಿಸಿದರು. ಹಿರಿಯ ಸಿವಿಲ್ ನ್ಯಾಯಾಧೀಶರು ಹಾಗೂ ಜಿಲ್ಲಾ ಕಾನೂನು ಸೇವೆಗಳ ಪ್ರಾಧಿಕಾರದ ಸದಸ್ಯ ಕಾರ್ಯದರ್ಶಿಗಳಾದ ಬಿ. ಶಿಲ್ಪ ಅವರು ಮಾತನಾಡಿ, ಭಾರತೀಯ ನ್ಯಾಯ ಸಂಹಿತೆಯ ಕಾನೂನಿನ ಬಗ್ಗೆ ತಿಳಿಸಿದರು. ಮಹಿಳೆಯರ ಮೇಲೆ ಆಸಿಡ್ ದಾಳಿ, ಅತ್ಯಾಚಾರ, ಅಪಹರಣ, ಲೈಂಗಿಕ ದೌರ್ಜನ್ಯದಂತಹ ಅಪರಾಧಗಳ ತಡೆಗಟ್ಟುವಿಕೆ ಹಾಗೂ ಮಹಿಳೆಯರ ಹಕ್ಕುಗಳು ಮತ್ತು ಕಾನೂನುಗಳ ಬಗ್ಗೆ ಮಾಹಿತಿ ನೀಡಿದರು. ಬಚ್ ಪನ್ ಬಚಾವೋ ಆಂದೋಲನ ಕಾರ್ಯಕ್ರಮ ರಾಜ್ಯ ಸಂಯೋಜಕರಾದ ಬಿನು ವರ್ಗೀಸ್, ಅವರು ಮಹಿಳಾ ಸಬಲೀಕರಣ ಹಾಗೂ ಬಾಲ್ಯವಿವಾಹ ನಿಷೇಧ ಕಾಯ್ದೆ, ಕುರಿತು ಅರಿವು ಮೂಡಿಸಿದರು. ವಕೀಲರಾದ ನಾರಾಯಣಸ್ವಾಮಿ ರವರು ಮಾತನಾಡಿ, ಭಾರತೀಯ ನ್ಯಾಯ ಸಂಹಿತೆ ಮತ್ತು ಪೋಕ್ಸೋ ಕಾಯ್ದೆ ಕೌಟುಂಬಿಕ ದೌರ್ಜನ್ಯ ನಿಷೇಧ ಕಾಯ್ದೆ, ಕಾರ್ಖಾನೆಗಳ ಕಾಯ್ದೆ-1948ರಡಿಯಲ್ಲಿ ಸಮಾನ ಕೆಲಸಕ್ಕೆ ಸಮಾನ ವೇತನ ಕುರಿತು ಮಾಹಿತಿ ನೀಡಿದರು. ಜಿಲ್ಲಾ ಪಂಚಾಯತ್ ಮುಖ್ಯನಿರ್ವಾಹಣಾಧಿಕಾರಿ ಪ್ರಕಾಶ್ ಜಿ.ಟಿ ನಿಟ್ಟಾಲಿ, ಹೆಚ್ಚುವರಿ ಜಿಲ್ಲಾ ಪೋಲೀಸ್ ವರಿಷ್ಠಾಧಿಕಾರಿ ಆರ್.ಐ ಖಾಸಿಂ, ಮಹಿಳಾ ಮತ್ತು ಮಕ್ಕಳ ಅಭಿವೃದ್ಧಿ ಇಲಾಖೆಯ ಉಪನಿರ್ದೇಶಕ ವೆಂಕಟೇಶ್ ರೆಡ್ಡಿ, ವಕೀಲರು, ಚಿಕ್ಕಬಳ್ಳಾಪುರ ಶ್ರೀ ಕ್ಷೇತ್ರ ಧರ್ಮಸ್ಥಳ ಗ್ರಾಮೀಣಾಭಿವೃದ್ಧಿ ಸಂಸ್ಥೆಯ ನಿರ್ದೇಶಕರಾದ ಪ್ರಶಾಂತ್, ಶ್ರೀ ಕ್ಷೇತ್ರ ಧರ್ಮಸ್ಥಳ ಗ್ರಾಮೀಣಾಭಿವೃದ್ಧಿ ಸಂಸ್ಥೆಯ ಹಾಗೂ ಸ್ತ್ರಿ ಶಕ್ತಿ ಸಂಘ ಸಂಸ್ಥೆಗಳ ಮಹಿಳಾ ಸದಸ್ಯರು, ಪದಾಧಿಕಾರಿಗಳು, ಮುಖ್ಯಸ್ಥರು ಮುಂತಾದವರು ಹಾಜರಿದ್ದರು.

ಮೈಸೂರು ನಗರದ ವಿವಿಧೆಡೆ ವಿದ್ಯುತ್ ವ್ಯತ್ಯಯ

ಮೈಸೂರು: ವಿ.ವಿ ಮೊಹಲ್ಲಾ ವಿಭಾಗ ವ್ಯಾಪ್ತಿಯ ಹೂಟಗಳ್ಳಿ ಸ್ವೀಕರಣಾ ಕೇಂದ್ರ, ಹೆಬ್ಬಾಳ್ ವಿದ್ಯುತ್ ವಿತರಣಾ ಕೇಂದ್ರ, ಮೇಟಗಳ್ಳಿ ವಿದ್ಯುತ್ ವಿತರಣಾ ಕೇಂದ್ರ ಹಾಗೂ ಹೆಬ್ಬಾಳ್ ಇಂಡಸ್ಟ್ರಿಯಲ್ ಏರಿಯಾ ವಿದ್ಯುತ್ ವಿತರಣಾ ಕೇಂದ್ರಗಳಲ್ಲಿ 3ನೇ ತ್ರೈಮಾಸಿಕ ನಿರ್ವಹಣಾ ಕೆಲಸದ ನಿಮಿತ್ತ ಡಿಸೆಂಬರ್ 22 ರಂದು ಬೆಳಿಗ್ಗೆ 10 ಗಂಟೆಯಿಂದ ಸಂಜೆ 6 ಗಂಟೆಯವರೆಗೆ ಕೆಳಕಂಡ ಪ್ರದೇಶಗಳಿಗೆ ವಿದ್ಯುತ್ ಸರಬರಾಜಿನಲ್ಲಿ ವ್ಯತ್ಯಯವಾಗಲಿದೆ.

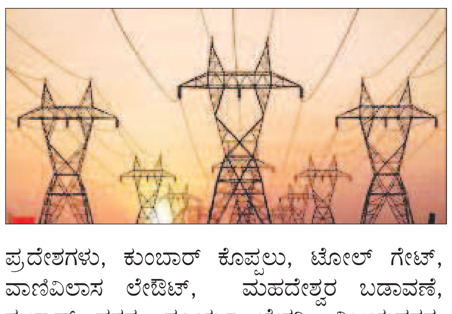

ಹೂಟಗಳ್ಳಿ ಸ್ವೀಕರಣಾ ಕೇಂದ್ರದ ವ್ಯಾಪ್ತಿಯ ಪ್ರದೇಶಗಳು: ಆಟೋಮೋಟಿವ್ ಆಕ್ಸಿಲ್ ಸುತ್ತಮುತ್ತ, ರಾಣೆ ಮದ್ರಾಸ್ ಪಕ್ಕದ ರಸ್ತೆ, ಹೆಚ್.ಟಿ.ರೆಕೆಟ್ ಬೆನ್‌ಸರ್, ಕೂರ್ಗಳ್ಳಿ ಕೈಗಾರಿಕ ಪ್ರದೇಶ, ಹೂಟಗಳ್ಳಿ ಕೈಗಾರಿಕ ಪ್ರದೇಶ, ಹಳೇ ಲೂನಾರ್ಸ್, ತಿಯೋರೆಮ್ಸ್, ಸ್ಪೆಕ್ಟ್ರಾ ಪೈಪ್ಸ್, ವರ್ಷ ಕೇಬಲ್, ಎಲ್‌ಟಿ, ವಿಪ್ರೋ ಲೈಟ್ಸ್, ಶ್ರೀರಾಮ್ ಇಂಜಿನಿಯರ್ಸ್, ರಜತ್ ಬ್ಯಾಟರಿ, ಆರ್.ಪಿ.ಜಿ ಕೇಬಲ್, ಜಿಮ್ ಕೋ, ಸ್ಪ್ಲೆ, ಎಂಪ್ರೋ ಕಾಂಕ್ರಿಟ್, ಡ್ಯಾಮ್‌ಡನ್ ಅಪಾರ್ಟ್‌ಮೆಂಟ್, ಹಿನಕಲ್ ಆಶ್ರಯ ಯೋಜನೆ ಹಾಗೂ ಸುತ್ತ-ಮುತ್ತಲಿನ ಪ್ರದೇಶಗಳು.

ಹೆಬ್ಬಾಳ್ ವಿದ್ಯುತ್ ವಿತರಣಾಕೇಂದ್ರದ ವ್ಯಾಪ್ತಿಯ ಪ್ರದೇಶಗಳು: ಹೆಬ್ಬಾಳ್ ಹಾಗೂ ಸುತ್ತಮುತ್ತಲಿನ ಪ್ರದೇಶಗಳು, ಕುಂಬಾರ್ ಕೊಪ್ಪಲು, ಟೋಲ್ ಗೇಟ್, ವಾಣಿವಿಲಾಸ ಲೇಔಟ್, ಮಹದೇಶ್ವರ ಬಡಾವಣೆ, ಸುಭಾಷ್ ನಗರ, ಸೂರ್ಯ ಬೇಕರಿ, ವಿಜಯನಗರ, ರೈಲ್ವೆ ಲೇಔಟ್, ಅಭಿಷೇಕ್ ವೃತ್ತ, ಮಾದೇಗೌಡ ವೃತ್ತ, ಎಂ.ಜಿ.ಕೊಪ್ಪಲು, ಹೊರ ವರ್ತುಲ ರಸ್ತೆ, ಹಂಪಿ ವೃತ್ತ, ಸಂಗಮ್ ವೃತ್ತ, Archelogyಆಫೀಸ್ ಸುತ್ತಮುತ್ತ, ಕೆ.ಐ.ಎ.ಡಿ.ಬಿ ಕೈಗಾರಿಕ ಹೌಸಿಂಗ್ ಲೇಔಟ್, ಎಲ್‌ಟಿ ಪ್ಯಾಕ್ಟರಿ ಸುತ್ತ ಮುತ್ತಲಿನ ಪ್ರದೇಶ, ರಾಣೆ ಮದ್ರಾಸ್ ಸುತ್ತಮುತ್ತಲಿನ ಪ್ರದೇಶಗಳು ಹಾಗೂ ಜೆ.ಕೆಟೈರ್ಸ್, ಮೈಸೂರು ಸ್ಟೀಲ್ಸ್ ಇ.ಹೆಚ್.ಟಿ ಬಳಕೆದಾರರಿಗೆ.

ಮೇಟಗಳ್ಳಿ ವಿದ್ಯುತ್ ವಿತರಣಾಕೇಂದ್ರದ ವ್ಯಾಪ್ತಿಯ ಪ್ರದೇಶಗಳು: ಮೇಟಗಳ್ಳಿ ವ್ಯಾಪ್ತಿಯ ಹೆಬ್ಬಾಳ್ ಕೈಗಾರಿಕ ಪ್ರದೇಶ, ಮೇಟಗಳ್ಳಿ, ಬೃಂದಾವನ ಬಡಾವಣೆ, ಲೋಕನಾಯಕ ನಗರ, ಜಯದೇವ ನಗರ, ಬಿ.ಎಂ.ಶ್ರೀ ನಗರ, ಹೆಬ್ಬಾಳ್ ಹೊರ ವರ್ತುಲ ರಸ್ತೆ, HPCLGAS ಪ್ಲ್ಯಾಂಟ್ ಸುತ್ತಮುತ್ತ, ಹೆಬ್ಬಾಳ್ 1ನೇ, 2ನೇ ಹಾಗೂ 3ನೇ ಹಂತ, ಸುಬ್ರಹ್ಮಣ್ಯನಗರ, ಬಸವನಗುಡಿ, ಎಸ್.ಬಿ.ಎಂ ಬ್ಯಾಂಕ್ ಸುತ್ತ ಮುತ್ತ, ಹೆಬ್ಬಾಳ್ ಕಾಲೋನಿ, ಹೆಬ್ಬಾಳ್ ಮುಖ್ಯರಸ್ತೆ, ಲಕ್ಷ್ಮಿಕಾಂತನಗರ, ಸಂಕ್ರಾಂತಿ ವೃತ್ತ, ಗೋಲ್ಡನ್ ಬೇಕರಿ, ಕೆ.ಐ.ಎ.ಡಿ.ಬಿ ಲೇಔಟ್, ಮಯೂರ ವೃತ್ತ, ಕಾವೇರಿ ವೃತ್ತ, ಮಿಲಿಟರಿ ಕ್ವಾಟ್ರಸ್, ಆರ್.ಬಿ.ಐ, ವಿಕ್ರಾಂತ್ ಮೇನ್ ಪ್ಲ್ಯಾಂಟ್ ಮತ್ತು ಶಿವಮೊಗ್ಗ ಸ್ಟೀಲ್ಸ್ ಸುತ್ತ ಮುತ್ತಲಿನ ಪ್ರದೇಶಗಳು. ಬೆಳಗೊಳ ಕೈಗಾರಿಕ ಪ್ರದೇಶ, ಕೆ.ಆರ್.ಎಸ್ ರಸ್ತೆ, ಭೈರವೇಶ್ವರನಗರ, ಬಸವೇಶ್ವರನಗರ, ಮೇಟಗಳ್ಳಿ ಕೈಗಾರಿಕ ಪ್ರದೇಶ ಹಾಗೂ ಸುತ್ತ ಮುತ್ತಲಿನ ಪ್ರದೇಶ.

ಹೆಬ್ಬಾಳ್ ಇಂಡಸ್ಟ್ರಿಯಲ್ ಏರಿಯಾ ವಿದ್ಯುತ್ ವಿತರಣಾಕೇಂದ್ರ ವ್ಯಾಪ್ತಿಯ ಪ್ರದೇಶಗಳು:- ಕೂರ್ಗಳ್ಳಿ ಕೈಗಾರಿಕ ಪ್ರದೇಶ, ಎಕ್ಸೆಲ್ ಪಬ್ಲಿಕ್ ಶಾಲೆ, ವಿನ್ಯಾಸ್, ಕೂರ್ಗಳ್ಳಿ ಕೆರೆ ಸುತ್ತಮುತ್ತ, ಗೋಪಾಲನ್ ಕಾಂಪೌಂಡ್, ವಿಪ್ರೋ, ಮೆರಿಟಾರ್, ಪಟ್ಟಾಬಿ ಎಂಟರ್ ಪ್ರೈಸಸ್, ಮಿಲೆನಿಯಮ್, ಎಲ್ ಟಿ, ಮಾರ್ಕ್ ಬ್ಯಾಟರಿಸ್‌ರಸ್ತೆ, ಚಾಮುಂಡಿ ಸಿಲ್ಕ್ಸ್ ಹಾಗೂ ಸುತ್ತ ಮುತ್ತಲಿನ ಪ್ರದೇಶಗಳು.

''ಮುಖವರ್ಣ ಚಿತ್ರ'' ಹಾಗೂ ''ಮಣ್ಣಿನ ಕಲಾಕೃತಿ'' ಸ್ಪರ್ಧೆ ಆಯೋಜನೆ

ಮೈಸೂರು: ಕರ್ನಾಟಕ ವಸ್ತು ಪ್ರದರ್ಶನ ಪ್ರಾಧಿಕಾರದ ವತಿಯಿಂದ ದಸರಾ ವಸ್ತು ಪ್ರದರ್ಶನ-2024 ರ ಅಂಗವಾಗಿ ಲಲಿತ ಕಲೆ ಮತ್ತು ಕರಕುಶಲ ಕಲೆ ಉಪಸಮಿತಿಯ ವತಿಯಿಂದ ಡಿಸೆಂಬರ್ 29 ರಂದು ಮಧ್ಯಾಹ್ನ 2 ಗಂಟೆಯಿಂದ ಸಂಜೆ 4:30 ಗಂಟೆಯವರೆಗೆ ''ಮುಖವರ್ಣ ಚಿತ್ರ'' ಹಾಗೂ ''ಮಣ್ಣಿನ ಕಲಾಕೃತಿ'' ಸ್ಪರ್ಧೆಯನ್ನು ಆಯೋಜಿಸಲಾಗಿದೆ.

ಮುಖವರ್ಣ ಚಿತ್ರ ಸ್ಪರ್ಧೆಗೆ 18 ವರ್ಷ ಮೇಲ್ಪಟ್ಟ ಕಲಾವಿದರು ಹಾಗೂ ವಿದ್ಯಾರ್ಥಿಗಳು ಭಾಗವಹಿಸಬಹುದಾಗಿದ್ದು, ಮಣ್ಣಿನ ಕಲಾಕೃತಿ ಸ್ಪರ್ಧೆಗೆ 10 ವರ್ಷ ಮೇಲ್ಪಟ್ಟವರು ಭಾಗವಹಿಸಬಹುದಾಗಿರುತ್ತದೆ. ಆಸಕ್ತ ಸ್ಪರ್ಧಿಗಳು ಅಗತ್ಯವಿರುವ ಕಲಾ ಸಾಮಗ್ರಿಗಳೊಂದಿಗೆ ಸ್ಪರ್ಧೆಯಲ್ಲಿ ಭಾಗವಹಿಸಬೇಕು. ವಿಜೇತರಿಗೆ ಪ್ರಥಮ ದ್ವಿತೀಯ, ತೃತೀಯ ಹಾಗೂ ಎರಡು ಸಮಾಧಾನಕರ ಬಹುಮಾನಗಳನ್ನು ನೀಡಲಾಗುತ್ತದೆ.

ಆಸಕ್ತರು ಡಿಸೆಂಬರ್ 27 ರೊಳಗೆ ಜಮೀಲ ಅವರ ದೂ. ಸಂ: 9964410760 ಹಾಗೂ ಅಖಿಲ್ ಖಾನ್ ಅವರ ದೂ. ಸಂ: 9741669845 ಅನ್ನು ಸಂಪರ್ಕಿಸಿ ಸ್ಪರ್ಧೆಗೆ ಹೆಸರನ್ನು ನೋದಾಯಿಸಿಕೊಳ್ಳಬಹುದು ಎಂದು ಕರ್ನಾಟಕ ವಸ್ತುಪ್ರದರ್ಶನ ಪ್ರಾಧಿಕಾರದ ಮುಖ್ಯ ಕಾರ್ಯನಿರ್ವಾಹಣಾಧಿಕಾರಿ ಅವರು ಪ್ರಕಟಣೆಯಲ್ಲಿ ತಿಳಿಸಿದ್ದಾರೆ.

ಜಿಲ್ಲಾ ಮಟ್ಟದ ಪ್ರತಿಭಾ ಕಾರಂಜಿ ಹಾಗೂ ಕಲೋತ್ಸವ ಕಾರ್ಯಕ್ರಮ

ಮೈಸೂರು: ಜಿಲ್ಲಾಡಳಿತ, ಜಿಲ್ಲಾ ಪಂಚಾಯತ್ ಹಾಗೂ ಶಾಲಾ ಶಿಕ್ಷಣ ಇಲಾಖೆ ವತಿಯಿಂದ 2024-25 ನೇ ಸಾಲಿನ ಜಿಲ್ಲಾ ಮಟ್ಟದ ಪ್ರತಿಭಾ ಕಾರಂಜಿ ಹಾಗೂ ಕಲೋತ್ಸವ ಕಾರ್ಯಕ್ರಮವನ್ನು ಡಿಸೆಂಬರ್ 23 ರಂದು ಬೆಳಗ್ಗೆ 9.30 ಗಂಟೆಗೆ ಜೆ.ಎಲ್.ಬಿ. ರಸ್ತೆಯಲ್ಲಿರುವ ಮಹಾರಾಜ ಪದವಿ ಪೂರ್ವ ಕಾಲೇಜು (ಪ್ರೌಢಶಾಲಾ ವಿಭಾಗ) ನಲ್ಲಿ ಹಮ್ಮಿಕೊಳ್ಳಲಾಗಿದೆ.

ಮಾನ್ಯ ಮುಖ್ಯಮಂತ್ರಿಗಳಾದ ಸಿದ್ದರಾಮಯ್ಯ ಹಾಗೂ ಕೇಂದ್ರ, ಉಕ್ಕು ಮತ್ತು ಭಾರೀ ಕೈಗಾರಿಕಾ ಖಾತೆ ಸಚಿವರಾದ ಹೆಚ್. ಡಿ. ಕುಮಾರಸ್ವಾಮಿ ಅವರು ಘನ ಉಪಸ್ಥಿತಿಯಲ್ಲಿ, ಜಿಲ್ಲಾ ಉಸ್ತುವಾರಿ ಸಚಿವರು ಮತ್ತು ಸಮಾಜ ಕಲ್ಯಾಣ ಇಲಾಖೆಯ ಸಚಿವರಾದ ಡಾ.ಹೆಚ್.ಸಿ ಮಹದೇವಪ್ಪನವರು ಕಾರ್ಯಕ್ರಮ ಉದ್ಘಾಟನೆ ಮಾಡಲಿದ್ದು, ಚಾಮರಾಜ ವಿಧಾನಸಭಾ ಕ್ಷೇತ್ರದ ಶಾಸಕರಾದ ಕೆ.ಹರೀಶ್ ಗೌಡ ಅವರು ಕಾರ್ಯಕ್ರಮದ ಅಧ್ಯಕ್ಷತೆ ವಹಿಸಲಿದ್ದಾರೆ.

ಪಶು ಸಂಗೋಪನೆ ಮತ್ತು ರೇಷ್ಮೆ ಇಲಾಖೆ ಸಚಿವರಾದ ಕೆ.ವೆಂಕಟೇಶ್, ಚಾಮರಾಜನಗರ ವಿಧಾನಸಭಾ ಕ್ಷೇತ್ರದ ಶಾಸಕರು ಹಾಗೂ ಮೈಸೂರು ಸೇಲ್ಸ್ ಇಂಟರ್ ನ್ಯಾಷನಲ್ ಲಿಮಿಟೆಡ್‌ನ ಅಧ್ಯಕ್ಷರಾದ ಸಿ.ಪುಟ್ಟರಂಗ ಶೆಟ್ಟಿ, ಅರಣ್ಯ ವಸತಿ ಮತ್ತು ವಿಹಾರ ಧಾಮಗಳ ನಿಗಮದ ಅಧ್ಯಕ್ಷರು ಹಾಗೂ ಹೆಚ್ .ಡಿ ಕೋಟೆ ವಿಧಾನಸಭಾ ಕ್ಷೇತ್ರದ ಶಾಸಕರಾದ ಅನಿಲ್ ಕುಮಾರ್ .ಸಿ, ಶ್ರೀರಂಗಪಟ್ಟಣ ವಿಧಾನಸಭಾ ಕ್ಷೇತ್ರದ ಶಾಸಕರು ಹಾಗೂ ಚಾಮುಂಡೇಶ್ವರಿ ವಿದ್ಯುತ್ ಸರಬರಾಜು ನಿಗಮ ನಿಯಮಿತದ ಅಧ್ಯಕ್ಷರಾದ ಎ.ಬಿ ರಮೇಶ್ ಬಂಡಿ ಸಿದ್ದೇಗೌಡ, ಕರ್ನಾಟಕ ರಾಜ್ಯ ಗ್ಯಾರಂಟಿ ಯೋಜನೆಗಳ ಅನುಷ್ಠಾನ ಪ್ರಾಧಿಕಾರದ ಉಪಾಧ್ಯಕ್ಷರಾದ ಡಾ.ಪುಷ್ಪ ಅಮರನಾಥ್ ಹಾಗೂ ಕನ್ನಡ ಪುಸ್ತಕ ಪ್ರಾಧಿಕಾರ ಅಧ್ಯಕ್ಷರಾದ ಡಾ. ಮಾನಸ ಅವರು ಗೌರವ ಉಪಸ್ಥಿತರಿರಲಿದ್ದಾರೆ.

ಮುಖ್ಯ ಅತಿಥಿಗಳಾಗಿ ಮೈಸೂರು-ಕೊಡಗು ಲೋಕಸಭಾ ಕ್ಷೇತ್ರದ ಶಾಸಕರಾದ ಯದುವೀರ್ ಕೃಷ್ಣದತ್ತ ಚಾಮರಾಜ ಒಡೆಯರ್ ಹಾಗೂ ಚಾಮರಾಜನಗರ ಲೋಕಸಭಾ ಕ್ಷೇತ್ರದ ಶಾಸಕರಾದ ಸುನಿಲ್ ಬೋಸ್ ಅವರು ಆಗಮಿಸಲಿದ್ದಾರೆ.

ನರಸಿಂಹರಾಜ ವಿಧಾನಸಭಾ ಕ್ಷೇತ್ರದ ಶಾಸಕರಾದ ತನ್ವಿರ್ ಸೇಠ್, ಚಾಮುಂಡೇಶ್ವರಿ ವಿಧಾನಸಭಾ ಕ್ಷೇತ್ರದ ಶಾಸಕರಾದ ಜಿ.ಟಿ ದೇವೇಗೌಡ, ಕೃಷ್ಣರಾಜನಗರ ವಿಧಾನಸಭಾ ಶಾಸಕರಾದ ರವಿಶಂಕರ್ ಡಿ, ಕೃಷ್ಣರಾಜ ವಿಧಾನಸಭಾ ಕ್ಷೇತ್ರದ ಶಾಸಕರಾದ ಟಿ.ಎಸ್.ಶ್ರೀವತ್ಸ, ನಂಜನಗೂಡು ವಿಧಾನಸಭಾ ಕ್ಷೇತ್ರದ ಶಾಸಕರಾದ ದರ್ಶನ್ ಧ್ರುವನಾರಾಯಣ್, ಹುಣಸೂರು ವಿಧಾನಸಭಾ ಕ್ಷೇತ್ರದ ಶಾಸಕರಾದ ಜಿ.ಡಿ ಹರೀಶ್ ಗೌಡ ಹಾಗೂ ವಿಧಾನ ಪರಿಷತ್‌ನ ಸದಸ್ಯರುಗಳಾದ ಹೆಚ್. ವಿಶ್ವನಾಥ್, ಡಾ.ಡಿ.ತಿಮ್ಮಯ್ಯ, ಸಿ.ಎನ್.ಮಂಜೇಗೌಡ, ಮಧು ಜಿ.ಮಾದೇಗೌಡ, ಯತಿಂದ್ರ.ಎಸ್, ವಿವೇಕಾನಂದ. ಎಸ್ ಹಾಗೂ ಕರ್ನಾಟಕ ವಸ್ತುಪ್ರದರ್ಶನ ಪ್ರಾಧಿಕಾರದ ಅಧ್ಯಕ್ಷರಾದ ಅಯೂಬ್ ಖಾನ್ ಹಾಗೂ ಕಾವೇರಿ ಜಲಾನಯನ ಯೋಜನೆಯ ಅಚ್ಚುಕಟ್ಟು ಪ್ರಾಧಿಕಾರದ ಅಧ್ಯಕ್ಷರಾದ ಮರಿಸ್ವಾಮಿ ಅವರು ಸಮಾರಂಭದ ಅತಿಥಿಗಳಾಗಿ ಪಾಲ್ಗೊಳ್ಳಲಿದ್ದಾರೆ.

ಸಾರ್ವಜನಿಕ ದಾಖಲೆಗಳ ಅಧಿನಿಯಮ ಮತ್ತು ದಾಖಲೆಗಳ ನಿರ್ವಹಣೆ ಕುರಿತು ತರಬೇತಿ ಕಾರ್ಯಾಗಾರ

ಮೈಸೂರು, ಕರ್ನಾಟಕ ರಾಜ್ಯ ಪತ್ರಾಗಾರ ಇಲಾಖೆ, ವಿಭಾಗೀಯ ಪತ್ರಾಗಾರ ಕಛೇರಿ ಮೈಸೂರು ಇವರ ವತಿಯಿಂದ ಡಿಸೆಂಬರ್ 23 ರಂದು ಬೆಳಿಗ್ಗೆ 10 ಗಂಟೆಗೆ ವಿಭಾಗೀಯ ಪತ್ರಾಗಾರ ಕಛೇರಿಯ ಕಾವೇರಿ ಸಭಾಂಗಣದಲ್ಲಿ ''ಸಾರ್ವಜನಿಕ ದಾಖಲೆಗಳ ಅಧಿನಿಯಮ ಮತ್ತು ದಾಖಲೆಗಳ ನಿರ್ವಹಣೆ'' ಕುರಿತು ತರಬೇತಿ ಕಾರ್ಯಾಗಾರವನ್ನು ಆಯೋಜಿಸಲಾಗಿದೆ.

ವಿಭಾಗೀಯ ಪತ್ರಾಗಾರ ಕಛೇರಿಯ ನಿವೃತ್ತ ಉಪ ನಿರ್ದೇಶಕರಾದ ಡಾ. ಜೆ.ವಿ.ಗಾಯಿತ್ರಿ ಅವರು ಕಾರ್ಯಕ್ರಮದ ಉದ್ಘಾಟನೆ ಮಾಡಲಿದ್ದು, ಕರ್ನಾಟಕ ರಾಜ್ಯ ಪತ್ರಗಾರ ಇಲಾಖೆಯ ನಿರ್ದೇಶಕರಾದ ಡಾ. ಗವಿಸಿದ್ದಯ್ಯ ಅವರು ಅಧ್ಯಕ್ಷತೆ ವಹಿಸಲಿದ್ದಾರೆ.

ವಿಭಾಗೀಯ ಪತ್ರಗಾರ ಕಚೇರಿಯ ಹಿರಿಯ ಸಹಾಯಕ ನಿರ್ದೇಶಕರಾದ ಮಂಜುನಾಥ್ ಹೆಚ್.ಎಲ್. ಅವರು ಪ್ರಾಸ್ತಾವಿಕ ನುಡಿಗಳನ್ನಾಡಲಿದ್ದು, ಬೆಂಗಳೂರಿನ ಕರ್ನಾಟಕ ರಾಜ್ಯ ಪತ್ರಗಾರ ಇಲಾಖೆಯ ಹಿರಿಯ ಸಹಾಯಕ ನಿರ್ದೇಶಕರಾದ ಮಹೇಶ್ ಎನ್ ಅವರು ಕಾರ್ಯಕ್ರಮದಲ್ಲಿ ಉಪಸ್ಥಿತರಿರಲಿದ್ದಾರೆ.

ರಾಷ್ಟ್ರೀಯ ಲೋಕ ಅದಾಲತ್

254 ಕೋಟಿ ರೂ.ಗಳಿಗೆ ಹೆಚ್ಚು ಮೊತ್ತ ವಸೂಲು

ರಾಮನಗರ: ನವದೆಹಲಿಯ ರಾಷ್ಟ್ರೀಯ ಕಾನೂನು ಸೇವೆಗಳ ಪ್ರಾಧಿಕಾರ ಹಾಗೂ ಕರ್ನಾಟಕ ರಾಜ್ಯ ಕಾನೂನು ಸೇವೆಗಳ ಪ್ರಾಧಿಕಾರದ ನಿರ್ದೇಶನದಂತೆ ಇತ್ತೀಚೆಗೆ ಜಿಲ್ಲೆಯ ನ್ಯಾಯಾಲಯಗಳಲ್ಲಿ ರಾಜಿ ಸಂಧಾನದ ಮೂಲಕ ಇತ್ಯರ್ಥವಾಗಬಹುದಾದ ಪ್ರಕರಣಗಳನ್ನು ಲೋಕ್ ಅದಾಲತ್ ನಲ್ಲಿ ವಿಚಾರಣೆ ಕೈಗೊಳ್ಳಲಾಯಿತು.

ಜಿಲ್ಲೆಯ ರಾಮನಗರ, ಚನ್ನಪಟ್ಟಣ, ಕನಕಪುರ ಹಾಗೂ ಮಾಗಡಿ ನ್ಯಾಯಾಲಯಗಳು ಸೇರಿದಂತೆ ಒಟ್ಟು 20 ಪೀಠಗಳಲ್ಲಿ ರಾಷ್ಟ್ರೀಯ ಲೋಕ ಅದಾಲತ್ ಅನ್ನು ಆಯೋಜಿಸಲಾಗಿತ್ತು. ಈ ಲೋಕ ಅದಲಾತ್‌ಗೆ ಜಿಲ್ಲೆಯಾದ್ಯಂತ ವಿಚಾರಣೆಗೆ ಬಾಕಿ ಇರುವ ಒಟ್ಟು 55,739 ಪ್ರಕರಣಗಳಲ್ಲಿ 3,234 ಪ್ರಕರಣಗಳನ್ನು ಹಾಗೂ 1,41,331 ವ್ಯಾಜ್ಯ ಪೂರ್ವ ಪ್ರಕರಣಗಳು ಸೇರೆದಂತೆ ಒಟ್ಟಾರೆ 1,44,565 ಪ್ರಕರಣಗಳನ್ನು ರಾಜಿ ಸಂಧಾನದ ಮೂಲಕ ಇತ್ಯರ್ಥಪಡಿಸಲಾಯಿತು. ಈ ಸಂದರ್ಭದಲ್ಲಿ ಒಟ್ಟು 254,28,68,027 ರೂ.ಗಳನ್ನು ವಸೂಲಿ ಮಾಡಿಕೊಳ್ಳಲಾಯಿತು.

ರಾಮನಗರ ನಗರ ಜಿಲ್ಲೆಯಾದ್ಯಂತ ರಾಷ್ಟ್ರೀಯ ಲೋಕ ಅದಾಲತ್ ನಲ್ಲಿ ರಾಜಿ ಸಂದಾನದ ಮೂಲಕ ಇತ್ಯರ್ಥಗೊಂಡ ಪ್ರಕರಣಗಳ ವಿವರ: 48 ರಾಜಿಯಾಗಬಲ್ಲ ಕ್ರಿಮಿನಲ್ ಪ್ರಕರಣಗಳು, 136 ನೆಗೋಷಬಲ್ ಇನ್ಸ್‌ಟ್ರೂಮೆಂಟ್ ಕಾಯಿದೆ (ಎನ್‌ಐ ಆಕ್ಟ್) ಪ್ರಕರಣಗಳು, 27 ಸಾಲ ವಸೂಲಾತಿ ಪ್ರಕರಣಗಳು, 53 ಮೋಟಾರು ವಾಹನ ಅಪಘಾತ ಪ್ರಕರಣ, 16 ಕಾರ್ಮಿಕ ವಿವಾದ ಪ್ರಕರಣಗಳು, 6 ಗಣಿ ಮತ್ತು ಭೂ ವಿಜ್ಞಾನ ಪ್ರಕರಣಗಳು, 6 ವೈವಾಹಿಕ ಪ್ರಕರಣಗಳು, 85 ಆಸ್ತಿ ವಿಭಾಗ ಪ್ರಕರಣಗಳು, 41 ನಿರ್ದಿಷ್ಟ ಪ್ರಕರಣಗಳು, 6 ಅಂತಿಮ ಡಿಕ್ರಿ ಕಾರ್ಯಾಚರಣೆ ಪ್ರಕರಣಗಳು, 10 ಜಾರಿ ಪ್ರಕರಣಗಳು, 12 ಎಂವಿಸಿ ಎಕ್ಸ್‌ಕ್ಯೂಷನ್ ಪ್ರಕರಣಗಳು, 37 ಹಕ್ಕು ಘೋಷಣೆ, ಶಾಶ್ವತ ನಿರ್ಬಂದಕಾಜ್ಞೆ ಹಾಗೂ ಇತರೆ, 73 ಜನನ ಹಾಗೂ ಮರಣ ಪ್ರಮಾಣಪತ್ರಕ್ಕೆ ಸಂಬಂಧಿಸಿದ ಪ್ರಕರಣಗಳು, 2,576 ಲಘು ವ್ಯಾಜ್ಯ ಪ್ರಕರಣಗಳು, 37 ಇತರೆ ಕ್ರಿಮಿನಲ್ ಪ್ರಕರಣಗಳು, 7 ಬ್ಯಾಂಕ್ ಮೊಕದ್ದಮೆ, 125-ಸಿಆರ್.ಪಿಸಿ ಪ್ರಕರಣಕ್ಕೆ ಸಂಬಂಧಿಸಿದ 13 ಪ್ರಕರಣಗಳು, 1,41,331 ಪೂರ್ವ ದಾವೆ (ಪ್ರೀ ಲಿಟಿಗೇಷನ್) ಪ್ರಕರಣಗಳನ್ನು ಇತ್ಯರ್ಥಪಡಿಸಲಾಯಿತು.

ಪ್ರಧಾನ ಜಿಲ್ಲಾ ಮತ್ತು ಸತ್ರ ನ್ಯಾಯಾಧೀಶರು ಹಾಗೂ ಜಿಲ್ಲಾ ಕಾನೂನು ಸೇವೆಗಳ ಪ್ರಾಧಿಕಾರದ ಅಧ್ಯಕ್ಷರಾದ ನ್ಯಾ. ಬಿ.ವಿ. ರೇಣುಕಾ ಅವರು ಮೇಲುಸ್ತುವಾರಿಯಲ್ಲಿ ರಾಷ್ಟ್ರೀಯ ಲೋಕ ಅದಾಲತ್‌ಅನ್ನು ನಿರ್ವಹಿಸಲಾಯಿತು ಎಂದು ರಾಮನಗರ ಜಿಲ್ಲಾ ಕಾನೂನು ಸೇವೆಗಳ ಪ್ರಾಧಿಕಾರದ ಸದಸ್ಯ ಕಾರ್ಯದರ್ಶಿಗಳಾದ ಸವಿತ ಪಿ.ಆರ್ ಅವರು ಪ್ರಕಟಣೆಯಲ್ಲಿ ತಿಳಿಸಿದ್ದಾರೆ.

ಕೊಡವ ಸಾಹಿತ್ಯ ಅಕಾಡೆಮಿಯಿಂದ ಗೌರವ ಪ್ರಶಸ್ತಿಗೆ ಅರ್ಜಿ ಆಹ್ವಾನ

ಬೆಂಗಳೂರು: ಕರ್ನಾಟಕ ಕೊಡವ ಸಾಹಿತ್ಯ ಅಕಾಡೆಮಿಯ ಕಳೆದ 2022–23, 2023–24ನೇ ಸಾಲಿನ ಗೌರವ ಪ್ರಶಸ್ತಿಗೆ ಅರ್ಜಿಗಳನ್ನು ಆಹ್ವಾನಿಸಲಾಗಿದೆ. ಗೌರವ ಪ್ರಶಸ್ತಿಗೆ ಕೊಡವ ಭಾಷೆ–ಸಾಹಿತ್ಯ ಕ್ಷೇತ್ರ, ಕೊಡವ ಕಲೆ–ಜಾನಪದ ಕ್ಷೇತ್ರ, ಕೊಡವ ಸಂಸ್ಕೃತಿ – ಸಮಾಜ ಸೇವಾ ಕ್ಷೇತ್ರ ಈ ಮೂರು ಕ್ಷೇತ್ರಗಳಲ್ಲಿ ಅನನ್ಯ ಸೇವೆ ಸಲ್ಲಿಸಿರುವ ಸಾಧಕರನ್ನು ಈ ಎರಡು ವರ್ಷಗಳ ಸಾಲಿನ ಪ್ರಶಸ್ತಿಗೆ ಪರಿಗಣಿಸಲಾಗುವುದು. ಪ್ರತಿಯೊಂದು ಕ್ಷೇತ್ರಕ್ಕೆ ತಲಾ ಒಬ್ಬರಂತೆ ಒಟ್ಟು ಆರು ಜನ ಸಾಧಕರನ್ನು ಗೌರವ ಪ್ರಶಸ್ತಿಗೆ ಆಯ್ಕೆ ಮಾಡಲಾಗುವುದು. ಅರ್ಜಿಗಳನ್ನು ಸ್ವತಃ ಸಾಧಕರೇ ಸಲ್ಲಿಸಬಹುದು ಅಥವಾ ಸಾಧಕರ ಅಭಿಮಾನಿಗಳು ಶಿಫಾರಸ್ಸು ಮಾಡಿ ಅರ್ಜಿ ಸಲ್ಲಿಸಬಹುದು. ಅರ್ಜಿ ಸಲ್ಲಿಸುವವರು ತಮ್ಮ ಸೇವಾ ವಿವರ ಮತ್ತು ವ್ಯಕ್ತಿ ಪರಿಚಯದ ಎಲ್ಲಾ ಮಾಹಿತಿಯನ್ನು ಅಧ್ಯಕ್ಷರು / ರಿಜಿಸ್ಟ್ರಾರ್ ಕರ್ನಾಟಕ ಕೊಡವ ಸಾಹಿತ್ಯ ಅಕಾಡೆಮಿ, ಸ್ಕೌಟ್ಸ್ ಭವನ, ಮ್ಯಾನ್ಸ್ ಕಾಂಪೌಂಡ್ ಮಡಿಕೇರಿ–571201, ಈ ವಿಳಾಸಕ್ಕೆ ಅರ್ಜಿಯನ್ನು ಭಾವಚಿತ್ರ ಹಾಗೂ ದಾಖಲಾತಿಗಳ ಜೆರಾಕ್ಸ್ ಪ್ರತಿಗಳೊಂದಿಗೆ ಅಕಾಡೆಮಿಗೆ ಕಳುಹಿಸಿಕೊಡಬಹುದು. ಈ ಹಿಂದೆ ಸಲ್ಲಿಸಿರುವವರು ಮತ್ತೆ ತಮ್ಮ ಅರ್ಜಿ ಸಲ್ಲಿಸುವಂತಿಲ್ಲ. ಅರ್ಜಿ ಸಲ್ಲಿಸಲು 2025ನೇ ಜನವರಿ 20 ಕೊನೆಯ ದಿನವಾಗಿದೆ. ತದನಂತರ ಸ್ವೀಕೃತವಾಗುವ ಯಾವುದೇ ಅರ್ಜಿಗಳನ್ನು ಪ್ರಶಸ್ತಿಗೆ ಪರಿಗಣಿಸಲಾಗುವುದಿಲ್ಲ ಎಂದು ಅಧ್ಯಕ್ಷರಾದ ಅಜ್ಜಿನಿಕಂಡ ಸಿ. ಮಹೇಶ್ ನಾಚಯ್ಯ ಅವರು ಪ್ರಕಟಣೆಯಲ್ಲಿ ತಿಳಿಸಿದ್ದಾರೆ.

ಕೊಡವ ಸಾಹಿತ್ಯ ಅಕಾಡೆಮಿಯ ಪುಸ್ತಕ ಬಹುಮಾನಕ್ಕೆ ಅರ್ಜಿ

ಬೆಂಗಳೂರು: ಕರ್ನಾಟಕ ಕೊಡವ ಸಾಹಿತ್ಯ ಅಕಾಡೆಮಿಯಿಂದ ಕಳೆದ 2022–23, 2023–24ನೇ ಸಾಲಿನ ಕೊಡವ ಪುಸ್ತಕ ಬಹುಮಾನಕ್ಕೆ ಅರ್ಜಿ ಆಹ್ವಾನಿಸಲಾಗಿದೆ. ಪುಸ್ತಕ ಬಹುಮಾನಕ್ಕೆ ಅರ್ಜಿ ಸಲ್ಲಿಸುವವರು ಆಯಾ ಸಾಲಿನಲ್ಲಿ ಪ್ರಕಟಗೊಂಡ ಪುಸ್ತಕಗಳನ್ನು ಮಾತ್ರ ಸಲ್ಲಿಸುವುದು. ಕೊಡವ ಕವನ ಸಂಕಲನ, ಕೊಡವ ಕಥಾ ಸಂಕಲನ, ಕೊಡವ ಕಾದಂಬರಿ, ಕೊಡವ ನಾಟಕ, ಕೊಡವ ಭಾಷೆ ಮತ್ತು ಸಂಸ್ಕೃತಿಯ ಬಗ್ಗೆ ಅಧ್ಯಯನ ಗ್ರಂಥ ಹಾಗೂ ಕೊಡವ ಭಾಷೆಯಿಂದ ಇತರೆ ಭಾಷೆಗೆ ಅಥವಾ ಅನ್ಯ ಭಾಷೆಯಿಂದ ಕೊಡವ ಭಾಷೆಗೆ ಭಾಷಾಂತರಿತ ಕೃತಿಗಳನ್ನು ಬಹುಮಾನಕ್ಕೆ ಪರಿಗಣಿಸಲಾಗುವುದು. ಅಕಾಡೆಮಿಯಿಂದ ಪ್ರಕಟಗೊಂಡಿರುವ ಲೇಖಕರ ಪುಸ್ತಕಗಳನ್ನು ಬಹುಮಾನಕ್ಕೆ ಸಲ್ಲಿಸುವಂತಿಲ್ಲ. ಪ್ರಕಟಿತ ಪುಸ್ತಕಗಳ ತಲಾ ಮೂರು ಕೃತಿಗಳನ್ನು ಅರ್ಜಿಯೊಂದಿಗೆ ಸಲ್ಲಿಸತಕ್ಕದ್ದು. ಪ್ರಶಸ್ತಿಗೆ ಅರ್ಜಿ ಸಲ್ಲಿಸುವವರು ಲಕೋಟೆಯ ಮೇಲೆ ''ಕೊಡವ ಅಕಾಡೆಮಿಯ ಪುಸ್ತಕ ಬಹುಮಾನ–2022–23'' ಅಥವಾ ''ಕೊಡವ ಅಕಾಡೆಮಿ ಪುಸ್ತಕ ಬಹುಮಾನ–2023–24'' ಎಂದು ಕಡ್ಡಾಯವಾಗಿ ಬರೆದು, ಅಧ್ಯಕ್ಷರು / ರಿಜಿಸ್ಟ್ರಾರ್ ಕರ್ನಾಟಕ ಕೊಡವ ಸಾಹಿತ್ಯ ಅಕಾಡೆಮಿ, ಸ್ಕೌಟ್ಸ್ ಭವನ, ಮ್ಯಾನ್ಸ್ ಕಾಂಪೌಂಡ್ ಮಡಿಕೇರಿ–571201, ಈ ವಿಳಾಸಕ್ಕೆ 2025ನೇ ಜನವರಿ 20 ರ ಒಳಗೆ ಸಲ್ಲಿಸುವಂತೆ ಅಧ್ಯಕ್ಷರಾದ ಅಜ್ಜಿನಿಕಂಡ ಸಿ. ಮಹೇಶ್ ನಾಚಯ್ಯ ತಿಳಿಸಿದ್ದಾರೆ.

ಸಾಲ–ಸೌಲಭ್ಯಕ್ಕಾಗಿ ಆಹ್ವಾನ

ಬೆಂ.ಗ್ರಾ.: ಡಾ.ಬಿ.ಆರ್ ಅಂಬೇಡ್ಕರ್ ಅಭಿವೃದ್ಧಿ ನಿಗಮದಿಂದ 2024–25 ನೇ ಸಾಲಿನಲ್ಲಿ ಸ್ವಯಂ ಉದ್ಯೋಗ ನೇರಸಾಲ ಯೋಜನೆಗಳಡಿ 'ಕುರಿ ಸಾಕಾಣಿಕೆ' ಉದ್ದೇಶಕ್ಕೆ ರೂ. 1 ಲಕ್ಷ (ರೂ. 50000 ಸಾಲ ಮತ್ತು ರೂ.50000 ಸಹಾಯಧನ) ಹಾಗೂ ಉದ್ಯಮಶೀಲತಾ ಅಭಿವೃದ್ಧಿ ಯೋಜನೆಯಡಿ 'ಫುಡ್ ಕಾರ್ಟ್' ಉದ್ದೇಶಕ್ಕೆ ಬ್ಯಾಂಕ್ ಸಹಯೋಗದೊಂದಿಗೆ ಗರಿಷ್ಠ 4 ಲಕ್ಷದವರೆಗೂ ಸಾಲ ಸೌಲಭ್ಯ ಕಲ್ಪಿಸಲು ಅರ್ಹ ಫಲಾಪೇಕ್ಷಿಗಳಿಂದ ಅರ್ಜಿ ಆಹ್ವಾನಿಸಲಾಗಿದೆ. ಅರ್ಜಿಯನ್ನು ಡಿಸೆಂಬರ್ 29 ರೊಳಗೆ ಗ್ರಾಮ ಒನ್ ಕರ್ನಾಟಕ, ಒನ್ ಬೆಂಗಳೂರು ಸೇವಾ ಕೇಂದ್ರ ಹಾಗೂ https://Sevasindhu.karnataka.gov.in ಮೂಲಕ ಅರ್ಜಿ ಸಲ್ಲಿಸಬಹುದಾಗಿದೆ. ಆಸಕ್ತಿಯುಳ್ಳ ಅರ್ಹ ಪರಿಶಿಷ್ಟ ಜಾತಿಗೆ ಸೇರಿದ ಈ ಹಿಂದೆ ನಿಗಮದಿಂದ ಯಾವುದೇ ಸಾಲ ಸೌಲಭ್ಯ ಪಡೆಯದ 21 ರಿಂದ 50 ವರ್ಷ ವಯೋಮಿತಿ ಹೊಂದಿರುವವರು ಅರ್ಜಿ ಸಲ್ಲಿಸಲು ಅರ್ಹರು. 2023–24 ನೇ ಸಾಲಿನಲ್ಲಿ ಆನ್ ಲೈನ್ ಮುಖಾಂತರ ಅರ್ಜಿ ಸಲ್ಲಿಸಿದವರು ಮತ್ತೊಮ್ಮೆ ಅರ್ಜಿ ಸಲ್ಲಿಸಲು ಅವಶ್ಯಕತೆ ಇರುವುದಿಲ್ಲ. ಹೆಚ್ಚಿನ ಮಾಹಿತಿಗೆ ಡಾ.ಬಿ.ಆರ್.ಅಂಬೇಡ್ಕರ್ ಅಭಿವೃದ್ಧಿ ನಿಗಮ ನಿಯಮಿತ ಜಿಲ್ಲಾ ವ್ಯವಸ್ಥಾಪಕರ ಕಛೇರಿ ಅಥವಾ ಆಯಾ ತಾಲೂಕು ಅಭಿವೃದ್ಧಿ ಅಧಿಕಾರಿಗಳನ್ನು ದೇವನಹಳ್ಳಿ ತಾಲೂಕು– 8050854019, ದೊಡ್ಡಬಳ್ಳಾಪುರ ತಾಲೂಕು– 8050854020, ಹೊಸಕೋಟೆ ತಾಲೂಕು– 8050854021, ನೆಲಮಂಗಲ ತಾಲೂಕು– 8050854022, ನಿಗಮದ ವೆಬ್ಸೈಟ್ ಅನ್ನು ಸಂಪರ್ಕಿಸಬಹುದು ಎಂದು ಅಂಬೇಡ್ಕರ್ ಅಭಿವೃದ್ಧಿ ನಿಗಮ ನಿಯಮಿತ ಜಿಲ್ಲಾ ವ್ಯವಸ್ಥಾಪಕರು ತಿಳಿಸಿದ್ದಾರೆ.

ಅರ್ಜಿ ಸಲ್ಲಿಸಲು ಅವಧಿ ವಿಸ್ತರಣೆ

ಬೆಂ.ಗ್ರಾ.: ಹಿಂದುಳಿದ ವರ್ಗಗಳ ಕಲ್ಯಾಣ ಇಲಾಖೆ ವತಿಯಿಂದ 2024–25ನೇ ಸಾಲಿಗೆ ಮೆಟ್ರಿಕ್ ನಂತರದ ಕೋರ್ಸುಗಳಲ್ಲಿ ವ್ಯಾಸಂಗ ಮಾಡುತ್ತಿರುವ ಹಿಂದುಳಿದ ವರ್ಗಗಳ ವಿದ್ಯಾರ್ಥಿಗಳಿಂದ ''ಶುಲ್ಕ ಮರುಪಾವತಿ'' ಗಾಗಿ ಆನ್ಲೈನ್ ಮೂಲಕ ಅರ್ಜಿ ಸಲ್ಲಿಸಲು 2025 ಫೆಬ್ರವರಿ 15 ರ ವರೆಗೆ ಅವಧಿಯನ್ನು ವಿಸ್ತರಿಸಲಾಗಿದೆ. ರಾಜ್ಯ ವಿದ್ಯಾರ್ಥಿವೇತನ ವೆಬ್ ಸೈಟ್ https://ssp.postmatric.karnataka.gov.in ನಲ್ಲಿ ಅರ್ಜಿಯನ್ನು ಸಲ್ಲಿಸಬಹುದಾಗಿದೆ. ಮಾಹಿತಿಗಾಗಿ ಇಲಾಖೆಯ ಸಹಾಯವಾಣಿ ಸಂಖ್ಯೆ: 8050770005 ಸಂಪರ್ಕಿಸಿ.

87ನೇ ಕನ್ನಡ ಸಾಹಿತ್ಯ ಸಮ್ಮೇಳನಕ್ಕೆ ಚಾಲನೆ

ಮಂಡ್ಯ / ಬೆಂಗಳೂರು: ಸಕ್ಕರೆ ನಗರಿ ಮಂಡ್ಯದಲ್ಲಿ ಮೂರು ದಿನಗಳ ಕಾಲ ನಡೆಯಲಿರುವ 87ನೇ ಅಖಿಲ ಭಾರತ ಕನ್ನಡ ಸಾಹಿತ್ಯ ಸಮ್ಮೇಳನಕ್ಕೆ ಮುಖ್ಯಮಂತ್ರಿ ಸಿದ್ದರಾಮಯ್ಯ ಅವರು ಚಾಲನೆ ನೀಡಿದರು.

ಕರ್ನಾಟಕದಲ್ಲಿ ಅತಿ ಹೆಚ್ಚು ಕನ್ನಡ ಮಾತನಾಡುವ ಜಿಲ್ಲೆಯೆಂದು ಹೆಸರು ಪಡೆದಿರುವ ಹಾಗೂ ಸಕ್ಕರೆ ನಗರಿ ಎಂದೇ ಪ್ರಸಿದ್ಧವಾಗಿರುವ ಮಂಡ್ಯದಲ್ಲಿ ಆಯೋಜಿಸಿರುವ 87ನೇ ಅಖಿಲ ಭಾರತ ಕನ್ನಡ ಸಾಹಿತ್ಯ ಸಮ್ಮೇಳನವನ್ನು ಅತ್ಯಂತ ಅಭಿಮಾನದಿಂದ ಹಾಗೂ ಸಂತೋಷದಿಂದ ಉದ್ಘಾಟಿಸಿದರು.

ಶ್ರೀ ಆದಿ ಚುಂಚನಗಿರಿ ಶ್ರೀ ನಿರ್ಮಲಾನಂದನಾಥ ಸ್ವಾಮೀಜಿ ಅವರು ದಿವ್ಯ ಸಾನಿಧ್ಯ ವಹಿಸಿದ್ದರು. ಸಮ್ಮೇಳನಾಧ್ಯಕ್ಷರಾದ ನಾಡೋಜ ಡಾ. ಗೊ. ರು.ಚನ್ನಬಸಪ್ಪ, ಹಿರಿಯ ಸಾಹಿತಿಗಳಾದ ಡಾ. ದೊಡ್ಡರಂಗೇಗೌಡ, ಜ್ಞಾನ ಪೀಠ ಪ್ರಶಸ್ತಿ ಪುರಸ್ಕೃತರಾದ ಡಾ. ಚಂದ್ರ ಶೇಖರ ಕಂಬಾರ, ವೇದಿಕೆಯ ಮೇಲೆ ಇದ್ದರು.

ಈ ಸಂದರ್ಭದಲ್ಲಿ ಕೃಷಿ ಸಚಿವರಾದ ಚೆಲುವನಾರಾಯಣಸ್ವಾಮಿ, ಸಮಾಜ ಕಲ್ಯಾಣ ಇಲಾಖೆಯ ಸಚಿವರಾದ ಡಾ ಹೆ.ಚ್.ಸಿ.ಮಹದೇವಪ್ಪ, ಆಹಾರ ಮತ್ತು ನಾಗರಿಕ ಪೂರೈಕೆ ಸಚಿವರಾದ ಮುನಿಯಪ್ಪ, ಕನ್ನಡ ಮತ್ತು ಸಂಸ್ಕೃತಿ ಇಲಾಖೆ ಸಚಿವರಾದ ಶಿವರಾಜ್ ತಂಗಡಗಿ, ಕರ್ನಾಟಕ ವಿಧಾನಸಭೆ ಉಪ ಸಭಾಧ್ಯಕ್ಷರಾದ ರುದ್ರಪ್ಪ ಲಮಾಣಿ, ಶಾಸಕರಾದ ಪಿ.ಎಂ.ನರೇಂದ್ರ ಸ್ವಾಮಿ, ಪಿ.ರವಿಕುಮಾರ್, ಎಂ.ಬಿ,ರಮೇಶ್ ಬಂಡಿ ಸಿದ್ದೇಗೌಡ, ದರ್ಶನ್ ಪುಟ್ಟಣ್ಣಯ್ಯ, ಕೆ.ಎಂ.ಉದಯ ಹಾಗೂ ಗಣ್ಯರು ಉಪಸ್ಥಿತರಿದ್ದರು.

ಅಕ್ಷರ ಜಾತ್ರೆಗೆ ಹರಿದು ಬಂದ ಜನಸಾಗರ: ಸಕ್ಕರೆ ನಗರಿ ಮಂಡ್ಯದಲ್ಲಿ ನಡೆಯುತ್ತಿರುವ 87 ನೇ ಅಖಿಲ ಭಾರತ ಸಾಹಿತ್ಯ ಸಮ್ಮೇಳನಕ್ಕೆ ನಿರೀಕ್ಷೆಗೂ ಮೀರಿ ಜನ ಸಾಗರ ಹರಿದು ಬಂತು.

ಬೆಳಗ್ಗೆ 8 ಗಂಟೆಯಿಂದಲೇ ಸ್ಥಳೀಯ ನಾಗರಿಕರು, ಮಹಿಳೆಯರು, ವಿದ್ಯಾರ್ಥಿಗಳು ಸಾಹಿತ್ಯ ಸಮ್ಮೇಳನವನ್ನು ಕಣ್ಮನ ತುಂಬಿಕೊಳ್ಳಲು ತಂಡೋಪ ತಂಡವಾಗಿ ಆಗಮಿಸಿದರು. ರಾಜ್ಯದ ನಾನಾ ಜಿಲ್ಲೆಗಳಿಂದ ಕನ್ನಡಾಭಿಮಾನಿಗಳು, ಸಾಹಿತಿಗಳು, ಸಾಹಿತ್ಯಾಸಕ್ತರು ಗುರುವಾರವೇ ನಗರಕ್ಕೆ ಆಗಮಿಸಿದರು.

ಸಾಹಿತ್ಯ ಸಮ್ಮೇಳನಕ್ಕೆ ಆಗಮಿಸಿದ ಪ್ರತಿನಿಧಿಗಳಿಗೆ ಅಚ್ಚುಕಟ್ಟಾಗಿ ವ್ಯವಸ್ಥೆಯನ್ನು ಜಿಲ್ಲಾಡಳಿತ ಮಾಡಿದ್ದು, ಸಮ್ಮೇಳನದ ಬಗ್ಗೆ ಜನರು ಮೆಚ್ಚುಗೆ ವ್ಯಕ್ತಪಡಿಸಿದರು.

ಮೆರವಣಿಗೆಯಲ್ಲಿ ಹಾಗೂ ಮುಖ್ಯವೇದಿಕೆಯಲ್ಲಿ ಜನಸಾಗರ ಜಮಾಯಿಸಿದ್ದ ಕಾರಣ ಹಾಗೂ ಯಾವುದೇ ಅಹಿತಕರ ಘಟನೆ ನಡೆಯಬಾರದೆಂಬ ಮುನ್ನೆಚ್ಚರಿಕೆ ಕ್ರಮವಾಗಿ ಜಿಲ್ಲಾ ಪೊಲೀಸ್ ಇಲಾಖೆ ಭಾರೀ ಬಿಗಿ ಬಂದೋಬಸ್ತ್ ಕೈಗೊಳ್ಳಲಾಗಿತ್ತು. ಒಟ್ಟು 3,200 ಪೊಲೀಸ್ ಸಿಬ್ಬಂದಿಯನ್ನು ಸಾಹಿತ್ಯ ಸಮ್ಮೇಳನಕ್ಕೆ ನಿಯೋಜಿಸಲಾಗಿದೆ.

ಮಂಡ್ಯ ನಗರದಲ್ಲಿ ನಗರ ಸಾರಿಗೆ ಬಸ್ ಉಚಿತವಾಗಿ ಬಿಟ್ಟಿರುವುದರಿಂದ ನಗರದ ಜನತೆಯೂ ಸಹಸ್ರಾರು ಸಂಖ್ಯೆಯಲ್ಲಿ ಭಾಗವಹಿಸಿದರು.

ಶಾಲಾ–ಕಾಲೇಜುಗಳಿಗೆ ರಜೆ ಘೋಷಿಸಿದ ಹಿನ್ನೆಲೆಯಲ್ಲಿ ನಗರ ಸೇರಿದಂತೆ ಜಿಲ್ಲೆಯ ಬಹುತೇಕ ವಿದ್ಯಾರ್ಥಿಗಳು, ಶಿಕ್ಷಕರು, ಉಪನ್ಯಾಸಕರು ಸಾಹಿತ್ಯ ಸಮ್ಮೇಳನದಲ್ಲಿ ಭಾಗವಹಿಸಿದ್ದರು. ಮುಖ್ಯಮಂತ್ರಿಗಳಾದ ಸಿದ್ದರಾಮಯ್ಯ ಹಾಗೂ ಸಮ್ಮೇಳನದ ಸರ್ವಾಧ್ಯಕ್ಷರು ವೇದಿಕೆಗೆ ಆಗಮಿಸುತ್ತಿದ್ದಂತೆ ಅಭೂತಪೂರ್ವ ಸ್ವಾಗತ ಕೋರಲಾಯಿತು.

ಧ್ವಜಾರೋಹಣ ನೆರವೇರಿಸಿದ ಮುಖ್ಯಮಂತ್ರಿ

ಮಂಡ್ಯ / ಬೆಂಗಳೂರು: ಸಕ್ಕರೆ ನಗರಿ ಮಂಡ್ಯದಲ್ಲಿ ಡಿ.20,21 ಮತ್ತು 22ರಂದು ಮೂರು ದಿನಗಳ ಕಾಲ ಜರುಗಲಿರುವ ಕನ್ನಡ ನುಡಿ ಜಾತ್ರೆ, 87ನೇ ಅಖಿಲ ಭಾರತ ಕನ್ನಡ ಸಾಹಿತ್ಯ ಸಮ್ಮೇಳನಕ್ಕೆ ಧ್ವಜಾರೋಹಣ ನೆರವೇರಿಸುವ ಮೂಲಕ ಅಧಿಕೃತವಾಗಿ ಚಾಲನೆ ನೀಡಲಾಯಿತು.

ಬೆಳಗ್ಗೆ 6.30ಕ್ಕೆ ಧ್ವಜಾರೋಹಣ ಕಾರ್ಯಕ್ರಮ ನೆರವೇರಿಸಲಾಯಿತು. ಸಮ್ಮೇಳನಾಧ್ಯಕ್ಷರಾದ ಗೊ.ರು. ಚನ್ನಬಸಪ್ಪ ಅವರ ಉಪಸ್ಥಿತಿಯಲ್ಲಿ ಕೃಷಿ ಸಚಿವರು ಹಾಗೂ ಮಂಡ್ಯ ಜಿಲ್ಲಾ ಉಸ್ತುವಾರಿ ಸಚಿವರು ಹಾಗೂ ಸಮ್ಮೇಳನ ಸ್ವಾಗತ ಸಮಿತಿಯ ಅಧ್ಯಕ್ಷರಾದ ಎನ್. ಚಲುವರಾಯಸ್ವಾಮಿ ಅವರು ರಾಷ್ಟ್ರಧ್ವಜಾರೋಹಣ ಮಾಡಿದರು.

ಕನ್ನಡ ಸಾಹಿತ್ಯ ಪರಿಷತ್ತಿನ ರಾಜ್ಯಾಧ್ಯಕ್ಷ ಹಾಗೂ ಸಮ್ಮೇಳನ ಸ್ವಾಗತ ಸಮಿತಿಯ ಗೌರವ ಕಾರ್ಯಾಧ್ಯಕ್ಷ ನಾಡೋಜ ಡಾ. ಮಹೇಶ ಜೋಶಿ ಕನ್ನಡ ಸಾಹಿತ್ಯ ಪರಿಷತ್ತಿನ ಧ್ವಜಾರೋಹಣವನ್ನು ಹಾಗೂ ಮಂಡ್ಯ ಜಿಲ್ಲಾ ಕನ್ನಡ ಸಾಹಿತ್ಯ ಪರಿಷತ್ತಿನ ಸಂಚಾಲಕಿ ಮೀರಾ ಶಿವಲಿಂಗಯ್ಯ ಅವರು ನಾಡಧ್ವಜಾರೋಹಣ ಮಾಡಿದರು.

ಶಾಸಕರುಗಳಾದ ರಮೇಶ್ ಬಾಬು ಬಂಡಿಸಿದ್ದೇಗೌಡ, ದಿನೇಶ್ ಗೂಳಿಗೌಡ, ಜಿಲ್ಲಾಧಿಕಾರಿ ಡಾ. ಕುಮಾರ, ಜಿಲ್ಲಾ ಪೊಲೀಸ್ ವರಿಷ್ಠಾಧಿಕಾರಿ ಮಲ್ಲಿಕಾರ್ಜುನ ಬಾಲದಂಡಿ, ಜಿಲ್ಲಾ ಪಂಚಾಯತ್ ಮುಖ್ಯ ಕಾರ್ಯನಿರ್ವಾಹಕ ಅಧಿಕಾರಿ ಶೇಖ್ ತನ್ವೀರ್ ಆಸಿಫ್ ಸೇರಿದಂತೆ ನಾನಾ ಗಣ್ಯರು ಸ್ಕೌಟ್ಸ್ ಮತ್ತು ಗೈಡ್ಸ್, ಭಾರತ್ ಸೇವಾದಳದ ಮಕ್ಕಳು ಧ್ವಜಾರೋಹಣ ಕಾರ್ಯಕ್ರಮದಲ್ಲಿ ಉಪಸ್ಥಿತರಿದ್ದರು.

ಮೆರವಣಿಗೆಯಲ್ಲಿ ಸಾಗಿದ ಕಲಾತಂಡಗಳು: ನಂದಿಧ್ವಜ, ಚಕ್ಕಡಿಗಾಡಿ, ಕೊಂಬುಕಹಳೆ, ನಾದಸ್ವರ, ಸ್ತಬ್ಧಚಿತ್ರ, ವೀರಗಾಸೆ, ತಮಟೆ, ಕಂಸಾಳೆ, ಮಹಿಳಾ ವೀರಗಾಸೆ, ಕೀಲುಕುದುರೆ, ಜಗ್ಗಲಿಗೆ ಮೇಳ, ಪೂರ್ಣಕುಂಭ, ನಗಾರಿ, ಛತ್ರಿಚಾಮರ, ಲಿಡಕರ್ ಸ್ತಬ್ಧಚಿತ್ರ, ಖಾಸಬೇಡರಪಡೆ, ಭಾಗವಂತಿಕೆ, ಹಗಲು ವೇಷ, ಅರೆವಾದ್ಯ, ಪೆಟ್ಟಿಗೆ ಮಾರಮ್ಮ, ಕೋಲಾಟ, ಗಾರುಡಿಗೊಂಬೆ, ಕರಗ, ಚಿಲಿಪಿಲಿ ಗೊಂಬೆ, ದಾಸಪ್ಪ ಜೋಗಪ್ಪ, ಬೆಂಕಿಭರಾಟೆ, ದೊಣ್ಣೆ ವರಸೆ, ಚಿಟ್ಟಲಗಿ ಮೇಳ, ಷಹನಾಯವಾದನ, ಗಾರುಡಿ ಗೊಂಬೆ, ಯಕ್ಷಗಾನ ಗೊಂಬೆ, ವಾನರಸೇನೆ, ಕರಡಿ ಮಜಲು, ದೇವಿ ವೇಷಧಾರಿ, ಕೀಲು ಕುದುರೆ, ನೃತ್ಯ, ಮರಗಾಲು, ಮುಳ್ಳು ಕುಣಿತ, ಡೊಳ್ಳು ಕುಣಿತ, ಪೂಜಾಕುಣಿತ, ಡೊಳ್ಳು ಕುಣಿತ, ಹಾಲಕ್ಕಿ ಸುಗ್ಗಿ ಕುಣಿತ, ಪಟಕುಣಿತ, ರಂಗದಕುಣಿತ, ಮಹಿಳಾ ಡೊಳ್ಳು ಕುಣಿತ, ಸೋಮನ ಕುಣಿತ, ಗೊರವರ ಕುಣಿತ, ಲಂಬಾಣಿ ನೃತ್ಯ, ಕೋಳಿ ನೃತ್ಯ, ಕೊಡವ ನೃತ್ಯ, ಜೋಗತಿ ನೃತ್ಯ, ವೀರಮಕ್ಕಳ ಕುಣಿತ, ಸತ್ತಿಗೆ ಕುಣಿತ, ದಟ್ಟಿ ಕುಣಿತ, ಹಲಗು ಕುಣಿತ, ಪಟಕುಣಿತ, ನಾಲ್ವಡಿ ಕೃಷ್ಣರಾಜ ಒಡೆಯರ್, ಕೆಂಪೇಗೌಡ, ವಿಶ್ವೇಶ್ವರಯ್ಯ ವೇಷಧಾರಿ, ಅಶ್ವಾರೋಹಿ ದಳ, ಟಾಂಗಾ ಗಾಡಿ, ಎತ್ತಿನ ಗಾಡಿ, ಸಮ್ಮೇಳನಾಧ್ಯಕ್ಷರ ಭಾವಚಿತ್ರ ಒಳಗೊಂಡ 87 ಆಟೋ ರಿಕ್ಷಾಗಳು, ಸ್ಕೌಟ್ಸ್ ಮತ್ತು ಗೈಟ್ಸ್, ಎನ್ ಸಿಸಿ, ಭಾರತ್ ಸೇವಾದಳ ತಂಡ ಮೆರವಣಿಗೆಯಲ್ಲಿ ಪಾಲ್ಗೊಂಡಿದ್ದವು.

ಹೊರರಾಜ್ಯದ ಕಲಾ ಪ್ರಕಾರಗಳು: ತಮಿಳುನಾಡಿನ ಕರಗಂ, ಒಡಿಶಾದ ಸಂಬಲ್ಪುರಿ ಮತ್ತು ಧಾಪ್ ಬುಡಕಟ್ಟು ನೃತ್ಯ, ಮಧ್ಯಪ್ರದೇಶದ ಬಧಾಯಿ ಮತ್ತು ನೋರಾ, ಕಲಾ ಪ್ರಕಾರಗಳು ಒಳಗೊಂಡಂತೆ, ನಾನಾ ಜಿಲ್ಲೆಯ ನೂರಾರು ಕಲಾತಂಡಗಳು ಸಮ್ಮೇಳನಾಧ್ಯಕ್ಷರ ಜತೆ ಸಾಗಿದವು.

ಶೈಕ್ಷಣಿಕ ಪ್ರಗತಿ ಶಿಕ್ಷಕರ ಆದ್ಯ ಕರ್ತವ್ಯ

ಕೋಲಾರ: ಶಾಲೆಗಳಲ್ಲಿ ಶೈಕ್ಷಣಿಕ ಪ್ರಗತಿ ಹಾಗೂ ಸಾಮಾಜಿಕ ಜವಾಬ್ದಾರಿ ಶಿಕ್ಷಕರ ಆದ್ಯ ಕರ್ತವ್ಯ ಅದರಿಂದ ತಪ್ಪಿಸಿಕೊಳ್ಳಲಾಗದು ಎಂದು ಜಿಲ್ಲಾಧಿಕಾರಿ ಅಕ್ರಂ ಪಾಷ ಅವರು ತಿಳಿಸಿದರು.

ಇಂದು ಜಿಲ್ಲಾಡಳಿತ, ಜಿಲ್ಲಾ ಪಂಚಾಯತ್, ಶಿಕ್ಷಣ ಇಲಾಖೆ ಹಾಗೂ ಅಲ್ಪಸಂಖ್ಯಾತರ ಕಲ್ಯಾಣ ಇಲಾಖೆ ಇವರ ಸಂಯುಕ್ತಾಶ್ರದಲ್ಲಿ ಜಿಲ್ಲಾಧಿಕಾರಿಗಳ ಕಛೇರಿ ಆಡಿಟೋರಿಯಂನಲ್ಲಿ ಆಯೋಜಿಸಲಾಗಿದ್ದ, ಜಿಲ್ಲೆಯ ವಿದ್ಯಾರ್ಥಿಗಳ ಎಸ್.ಎಸ್.ಎಲ್.ಸಿ ಪರೀಕ್ಷಾ ಪಲಿತಾಂಶ ಸುಧಾರಣೆ ಕುರಿತು ಕಾರ್ಯಾಗಾರ ಹಾಗೂ ಪರೀಕ್ಷಾ ಮಾರ್ಗದರ್ಶಿ ಪುಸ್ತಕ ಬಿಡುಗಡೆ ಕಾರ್ಯಕ್ರಮವನ್ನು ಉದ್ಘಾಟಿಸಿ ಅವರು ಮಾತನಾಡುತ್ತಿದ್ದರು.

ಶಿಕ್ಷಣದ ಗುಣಮಟ್ಟ ಹೆಚ್ಚಿಸಲು ಜಿಲ್ಲೆಯಲ್ಲಿ ಹಾಕಿಕೊಂಡಿರುವ ಯೋಜನೆಗಳಲ್ಲಿ ಮುಖ್ಯ ಶಿಕ್ಷಕರಿಗೆ ಕಾರ್ಯಾಗಾರವು ಒಂದು ಯೋಜನೆಯಾಗಿದೆ. ಜಿಲ್ಲಾಡಳಿತ, ಜಿಲ್ಲಾ ಪಂಚಾಯತ್ ಇಂತಹ ವಿದ್ಯಾರ್ಥಿಗಳಿಗೆ ಉಪಯೋಗವಾಗುವ ಹಲವಾರು ಯೋಜನೆಗಳನ್ನು ಜಾರಿಗೊಳಿಸಿದೆ. ಅವುಗಳಲ್ಲಿ ವಿಷನ್ ಕೋಲಾರ, ಸ್ಪರ್ಧಾತ್ಮಕ ಪರೀಕ್ಷಗಳ ಕೈಪಿಡಿಗಳು, ಸಿಇಟಿ ಮತ್ತು ನೀಟ್ ಪುಸ್ತಕಗಳ ವಿತರಣೆ ಮುಂತಾದ ಕ್ರಮಗಳು ಮುಖ್ಯವಾದವು. ಅದೇ ನಿಟ್ಟಿನಲ್ಲಿ ಇಂದು ಎಸ್.ಎಸ್.ಎಲ್.ಸಿ ಮಾರ್ಗದರ್ಶಿ ಕೈದೀವಿಗೆ ಪುಸ್ತಕಗಳನ್ನು ವಿದ್ಯಾರ್ಥಿಗಳ ಕೈಗಿಡುತ್ತಿದೆ. ನೀಡಲಾದ ಪಠ್ಯಪರಿಕರಗಳನ್ನು ಸರಿಯಾಗಿ ಬಳಸಿಕೊಳ್ಳಬೇಕು ಎಂದರು. ಜಿಲ್ಲೆಯ 10 ಪ್ರೌಢಶಾಲೆಗಳಿಗೆ ಸ್ಮಾರ್ಟ್ ಕ್ಲಾಸ್‌ಗಳನ್ನು ವಿತರಿಸದವರು. ಇದರ ಸಂಪೂರ್ಣ ಪ್ರಯೋಜನವನ್ನು ಪಡೆಯಬೇಕಾದರೆ ಮೊದಲು ಶಿಕ್ಷಕರು ಇದನ್ನು ಅರಿತಿರಬೇಕು. ಈ ಯೋಜನೆಯಡಿ ಲಭ್ಯವಿರುವ ಪಠ್ಯಾಂಶಗಳನ್ನು ಸಮರ್ಪಕವಾಗಿ ಅರ್ಥೈಸಿಕೊಂಡು ಮಕ್ಕಳಿಗೆ ಮನದಟ್ಟಾಗುವಂತೆ ಪಾಠ ಮಾಡಬೇಕು. ಶಿಕ್ಷಕರ ಕೊರತೆಯನ್ನು ಸ್ಮಾರ್ಟ್ ಕ್ಲಾಸ್‌ಗಳ ಮೂಲಕ ನೀಗಿಸಿಕೊಳ್ಳಬೇಕು. ಶಾಲೆಗಳಲ್ಲಿ ಕಾಣುವ ಪಲಿತಾಂಶ ವಿಫಲತೆಗೆ ಮುಖ್ಯ ಶಿಕ್ಷಕರು ಜವಾಬ್ದಾರಿ ಹೊರಬೇಕು. ಮಕ್ಕಳ ಶೈಕ್ಷಣಿಕ ಗುಣ–ಮಟ್ಟವನ್ನು ಕಾಪಾಡುವುದರ ಜೊತೆಗೆ ಸಮಾಜದ ಓರೆಕೋರೆಗಳನ್ನು ಚಿಗುರಿನಲ್ಲೇ ತಿದ್ದುವ ಕೆಲಸ ಮಾಡಬೇಕು. ಪ್ರಸ್ತುತ ಇರುವ ಪಲಿತಾಂಶದ ಸ್ಥಾನವನ್ನು ಉನ್ನತದರ್ಜೆಗೇರಿಸಲು ಪ್ರಮಾಣಿಕ ಪ್ರಯತ್ನ ಮಾಡಬೇಕು ಎಂದರು.

ಈ ಹಿಂದೆ ಕಂದಾಯ ಸೇವೆಗಳನ್ನು ನೀಡುವುದರಲ್ಲಿ 27ನೇ ಸ್ಥಾನದಲ್ಲಿದ್ದ ಕೋಲಾರ ಜಿಲ್ಲೆಯನ್ನು ಸಿಬ್ಬಂದಿ ಕೊರತೆ ನಡೆವೆಯೂ ರಾಜ್ಯದಲ್ಲಿ ಪ್ರಥಮ ಸ್ಥಾನಕ್ಕೆ ತರಲಾಗಿದೆ. ಇದಕ್ಕೆ ಮುಖ್ಯ ಕಾರಣ ಸಿಬ್ಬಂದಿಗಳ ಮನಸ್ಥಿತಿ ಮತ್ತು ಕಾರ್ಯ ವೈಖರಿಯನ್ನು ಬದಲಿಸಿದ್ದೆ ಆಗಿದೆ. ಅಂತಯೇ ನಿಮ್ಮ ಶಾಲಾ ಘಟಕಗಳಲ್ಲಿ ಕಾರ್ಯ ವೈಖರಿಯನ್ನು ಹಾಗೂ ಶಿಕ್ಷಕರ ಮನಸ್ಥಿತಿಯನ್ನು ಬದಲಿಸಿ ಉತ್ತಮ ಪಲಿತಾಂಶ ಬರುವಂತೆ ಮಾಡಬೇಕು. ಮನಸ್ಸಿನಲ್ಲಿ ಇರುವ ಕೀಳರಿಮೆಯನ್ನು ತೊಡೆದುಹಾಕಬೇಕು. ಸರ್ಕಾರವು ನಿಮಗೆ ಕೊಟ್ಟಿರುವ ಜವಾಬ್ದಾರಿಯನ್ನು ಸಮರ್ಪಕವಾಗಿ ನಿಭಾಯಿಸಬೇಕು. ಮುಖ್ಯವಾಗಿ ಶಿಸ್ತು ಬದ್ದವಾಗಿ ಮಕ್ಕಳನ್ನು ಬೆಳೆಸಬೇಕು. ಒಟ್ಟಾರೆ ಶೈಕ್ಷಣಿಕವಾಗಿ ಜಿಲ್ಲೆಯನ್ನು ಅಭಿವೃದ್ಧಿ ಪಡಿಸುವುದು ಗುರಿಯಾಗಿ ಹೊಂದಬೇಕು ಎಂದರು.

ಜಿಲ್ಲಾ ಪೊಲೀಸ್ ವರಿಷ್ಠಾಧಿಕಾರಿಗಳಾದ ಬಿ.ನಿಖಿಲ್ ಅವರು ಮಾತನಾಡಿ, ಜಿಲ್ಲೆಯ ಮಕ್ಕಳ ಭವಿಷ್ಯದ ದೃಷ್ಠಿಯಿಂದ ಇಂದು ಬಿಡುಗಡೆ ಮಾಡಲಾದ ಕೈದೀವಿಗೆಗಳು ಬಹಳ ಪ್ರಾಮುಖ್ಯತೆ ಪಡೆದಿದೆ. ಇದನ್ನು ಕೇವಲ ಪಠ್ಯಕ್ರಮದ ಜೊತೆಗೆ ಹೆಚ್ಚುವರಿ ಕಲಿಕ ಸಾಮಾಗ್ರಿಗಳಾಗಿ ಬಳಸಿಕೊಳ್ಳಬೇಕೆ ವಿನಃ ಇದನ್ನೇ ಮುಖ್ಯ ಪಠ್ಯವಾಗಿ ಅಭ್ಯಸಿಸಬಾರದು. ಆ ಮೂಲಕ ಎಸ್.ಎಸ್.ಎಲ್.ಸಿ ಪರೀಕ್ಷೆಗಳಲ್ಲಿ ಪಲಿತಾಂಶ ವೃದ್ದಿಪಡಿಸಿಕೊಳ್ಳಬೇಕು ಎಂದರು.

ಪರೀಕ್ಷಯ ದೃಷ್ಠಿಯಿಂದ ಮುಂದಿನ ಮೂರು ತಿಂಗಳುಗಳಲ್ಲಿ ಮುಖ್ಯ ಶಿಕ್ಷಕರ ಪಾತ್ರ ಬಹಳ ಮುಖ್ಯವಾಗಿದೆ. ಪ್ರತಿ ಶಿಕ್ಷಕರಿಗೂ ಅವರದೇ ಆದ ಜವಾಬ್ದಾರಿಗಳಿವೆ. ಈಗಾಗಲೇ ಬಹುತೇಕ ಎಲ್ಲಾ ಶಾಲೆಗಳಲ್ಲಿ ಪಠ್ಯಕ್ರಮವನ್ನು ಪೂರ್ಣಗೊಳಿಲಾಗಿರುತ್ತದೆ. ಇಂತಹ ಕೈದೀವಿಗೆಯ ಸಹಾಯದಿಂದ ಹೆಚ್ಚು ಅಂಕಗಳಿಸಲು ವಿದ್ಯಾರ್ಥಿಗಳನ್ನು ಸನ್ನದ್ದು ಮಾಡಬೇಕು. ಪ್ರತಿ ವಿದ್ಯಾರ್ಥಿಯೂ ಶಿಕ್ಷಕರ ಕಣ್ಮಣಿಯಾಗಬೇಕು. ಆಗ ಮಾತ್ರ ಶಾಲೆಗಳಲ್ಲಿ ಕಹಿ ಘಟನೆಗಳು ನಡೆಯುವುದನ್ನು ತಪ್ಪಿಸಬಹುದು ಎಂದರು. ಇತ್ತೀಚಿಗೆ ನಡೆದ ಶಾಲಾ ಮಕ್ಕಳ ದುರಂತವನ್ನು ನೆನಪಿಸಿದವರು ಶಿಕ್ಷಕರು ತಮ್ಮ ವಿದ್ಯಾರ್ಥಿಗಳ ಕಾಳಜಿ ಮಾಡಬೇಕು. ಜೊತೆ–ಜೊತೆಗೆ ಮಕ್ಕಳಲ್ಲಿ ನೈತಿಕ ಮೌಲ್ಯಗಳನ್ನು ಕಲಿಸಬೇಕು. ಸರಿ–ತಪ್ಪು ವಿವೇಚನೆ ಮಾಡುವ ವಿಧಾನವನ್ನು ಕಲಿಸಬೇಕು. ದಾರಿ ತಪ್ಪಲು ಬಿಡಬಾರದು ವಿಶೇಷವಾಗಿ ಹೆಣ್ಣು ಮಕ್ಕಳನ್ನು ನೋಡುವ ದೃಷ್ಠಿಕೋನ ಬದಲಿಸಬೇಕು. ಸರಿ–ತಪ್ಪನ್ನು ತಿಳಸಿಕೊಡಬೇಕು. ಹೆಣ್ಣು ಮಕ್ಕಳಿಗೆ ಗೌರವ ಕೊಡುವುದನ್ನು ವಿದ್ಯಾರ್ಥಿ ದೆಸೆಯಿಂದ ಕಲಿಸಬೇಕು. ಹದಿಹರೆಯದ ಹೆಣ್ಣು ಮಕ್ಕಳಿಗೆ ಪ್ರತ್ಯೇಕವಾಗಿ ನೈರ್ಮಲ್ಯ ಮತ್ತು ಸ್ವ–ಶುಚಿತ್ವ ಕುರಿತು ನುರಿತ ವೈದ್ಯರಿಂದ ತರಗತಿಗಳನ್ನು ಆಯೋಜಿಸಬೇಕು ಎಂದರು.

ಗ್ರಾಮ ಆಡಳಿತಾಧಿಕಾರಿ ತಾತ್ಕಾಲಿಕ ಆಯ್ಕೆ ಪಟ್ಟಿ ಪ್ರಕಟ

ಬೆಂ.ಗ್ರಾ.: ಬೆಂಗಳೂರು ಗ್ರಾಮಾಂತರ ಜಿಲ್ಲೆಯ ಕಂದಾಯ ಇಲಾಖೆಯಲ್ಲಿ ಖಾಲಿ ಇರುವ ಗ್ರಾಮ ಆಡಳಿತಾಧಿಕಾರಿ ಹುದ್ದೆಗಳ ಪೈಕಿ 34 ಗ್ರಾಮ ಆಡಳಿತಾಧಿಕಾರಿ ಹುದ್ದೆಗಳಿಗೆ ಭರ್ತಿ ಮಾಡಿಕೊಳ್ಳಲು ಕರ್ನಾಟಕ ಪರೀಕ್ಷಾ ಪ್ರಾಧಿಕಾರ ಮೂಲಕ ಅರ್ಹ ಅಭ್ಯರ್ಥಿಗಳಿಂದ ಅರ್ಜಿ ಆಹ್ವಾನಿಸಿ ದಿನಾಂಕ 2024 ರ ಅಕ್ಟೋಬರ್ 27 ರಂದು ಸ್ಪರ್ಧಾತ್ಮಕ ಪರೀಕ್ಷೆ ನಡೆಸಲಾಗಿದೆ.

ಸ್ಪರ್ಧಾತ್ಮಕ ಪರೀಕ್ಷೆಯಲ್ಲಿ ಅಭ್ಯರ್ಥಿಗಳು ಪಡೆದ ಅಂಕಗಳ ತಾತ್ಕಾಲಿಕ ಅಂಕ ಪಟ್ಟಿಯನ್ನು ಕರ್ನಾಟಕ ಪರೀಕ್ಷಾ ಪ್ರಾಧಿಕಾರದ ವೆಬ್ಸೈಟ್ www://kea.kar.nic.in ನಲ್ಲಿ ದಿನಾಂಕ 2024 ರ ನವೆಂಬರ್ 27 ರಂದು ಪ್ರಕಟಿಸಿ ಆಕ್ಷೇಪಣೆಗಳನ್ನು ಆಹ್ವಾನಿಸಿ ನಿಗದಿತ ದಿನಾಂಕದವರೆಗೆ ಅಭ್ಯರ್ಥಿಗಳಿಂದ ಸ್ವೀಕೃತವಾದ ಆಕ್ಷೇಪಣೆಗಳನ್ನು ಪರಿಶೀಲಿಸಿ, ಅರ್ಹರಾದ ಅಭ್ಯರ್ಥಿಗಳ ಅಂತಿಮ ಅಂಕಪಟ್ಟಿಯನ್ನು ಕರ್ನಾಟಕ ಪರೀಕ್ಷಾ ಪ್ರಾಧಿಕಾರದ ವೆಬ್ಸೈಟ್ ನಲ್ಲಿ ಪ್ರಕಟಿಸಲಾಗಿದೆ.

ಬೆಂಗಳೂರು ಗ್ರಾಮಾಂತರ ಜಿಲ್ಲೆಗೆ ಅರ್ಹರಾದ ಒಟ್ಟು 683 ಅಭ್ಯರ್ಥಿಗಳ ಅಂತಿಮ ಅಂಕಪಟ್ಟಿ ವಿವರ ಪ್ರಕಟಿಸಲಾಗಿದ್ದು ಈ ಕೆಳಕಂಡ ವೇಳಾಪಟ್ಟಿಯಂತೆ ಕರ್ನಾಟಕ ನಾಗರೀಕ ಸೇವಾ ನೇರ ನೇಮಕಾತಿ ಸಾಮಾನ್ಯ ಪ್ರಕ್ರಿಯೆಯನ್ನು ಪೂರ್ಣಗೊಳಿಸಲಾಗುವುದು. 2024 ಡಿಸೆಂಬರ್ 20 ರಿಂದ 24 ರವರೆಗೆ ಅಧಿಸೂಚನೆಯಲ್ಲಿ ನಿಗದಿಯಾಗಿರುವ ಹುದ್ದೆಗಳ ಎದುರಾಗಿ 1:3 ರ ಅನುಪಾತದಲ್ಲಿ ಅಭ್ಯರ್ಥಿಗಳ ಪಟ್ಟಿಯನ್ನು ದಾಖಲೆ ಪರಿಶೀಲನೆಗೆ ಪ್ರಕಟಿಸಲಾಗುವುದು. ದಿನಾಂಕ 2025 ರ ಜನವರಿ 02 ರಿಂದ 2025 ಜನವರಿ 10 ರವರೆಗೆ 1:3 ಅನುಪಾತದಲ್ಲಿ ಅಭ್ಯರ್ಥಿಗಳ ದಾಖಲೆಗಳನ್ನು ಪರಿಶೀಲಿಸುವುದು ಮತ್ತು ವಿಕಲಚೇತನ ಅಭ್ಯರ್ಥಿಗಳ ದಾಖಲೆಗಳನ್ನು ಪರಿಶೀಲಿಸುವುದು ಹಾಗೂ ವಿಕಲಚೇತನ ಅಭ್ಯರ್ಥಿಗಳಿಗೆ ವೈದ್ಯಕೀಯ ಪರೀಕ್ಷೆ ನಡೆಸಲಾಗುವುದು. ದಿನಾಂಕ 2025 ರ ಜನವರಿ 15 ರಂದು ತಾತ್ಕಾಲಿಕ 1:1 ಆಯ್ಕೆ ಪಟ್ಟಿ ಮತ್ತು ಹೆಚ್ಚುರಿ ಆಯ್ಕೆ ಪಟ್ಟಿ ಪ್ರಕಟಿಸಲಾಗುವುದು. 2025 ರ ಜನವರಿ 16 ರಿಂದ 23 ರವರೆಗೆ ತಾತ್ಕಾಲಿಕ ಆಯ್ಕೆ ಪಟ್ಟಿ ಮತ್ತು ಹೆಚ್ಚುವರಿ ಆಯ್ಕೆ ಪಟ್ಟಿಗೆ ಆಕ್ಷೇಪಣೆಗಳನ್ನು ಆಹ್ವಾನಿಸಲಾಗುವುದು. 2025 ಜನವರಿ 27 ರಂದು ಅಂತಿಮ ಆಯ್ಕೆ ಪಟ್ಟಿ ಮತ್ತು ಹೆಚ್ಚುವರಿ ಆಯ್ಕೆ ಪಟ್ಟಿಯನ್ನು ಪ್ರಕಟಿಸಲಾಗುವುದು. ಅಭ್ಯರ್ಥಿಗಳು ಹೆಚ್ಚಿನ ವಿವರಗಳಿಗಾಗಿ ರಜಾ ದಿನಗಳನ್ನು ಹೊರತುಪಡಿಸಿ ಕಚೇರಿ ವೇಳೆಯಲ್ಲಿ ಬೆಂಗಳೂರು ಗ್ರಾಮಾಂತರ ಜಿಲ್ಲಾಧಿಕಾರಿಗಳ ಕಚೇರಿಯನ್ನು ಸಂಪರ್ಕಿಸಬಹುದು. ಗ್ರಾಮ ಆಡಳಿತ ಅಧಿಕಾರ ಹುದ್ದೆಗಳ ನೇಮಕಾತಿ ನಡೆಸುವ ಪ್ರತಿ ಹಂತದ ಪ್ರಕ್ರಿಯೆಯು ಬೆಂಗಳೂರು ಗ್ರಾಮಾಂತರ ಜಿಲ್ಲೆಯ ಜಿಲ್ಲಾಧಿಕಾರಿಗಳ ಕಚೇರಿಯ ಸೂಚನಾ ಫಲಕದಲ್ಲಿ ಹಾಗೂ ಅಂತರ್ಜಾಲದಲ್ಲಿ ಪ್ರಚುರ ಪಡಿಸಲಾಗುವುದು ಎಂದು ಗ್ರಾಮ ಲೆಕ್ಕಾಧಿಕಾರಿಗಳ ನೇಮಕಾತಿ ಮತ್ತು ಆಯ್ಕೆ ಪ್ರಾಧಿಕಾರದ ಅಧ್ಯಕ್ಷರು ಹಾಗೂ ಬೆಂಗಳೂರು ಗ್ರಾಮಾಂತರ ಜಿಲ್ಲಾಧಿಕಾರಿ ಡಾ. ಎನ್. ಶಿವಶಂಕರ್ ಅವರು ಪ್ರಕಟಣೆಯಲ್ಲಿ ತಿಳಿಸಿದ್ದಾರೆ.

ಅಮಿತ್ ಶಾ ಹೇಳಿಕೆ ಖಂಡಿಸಿ ಬಿಎಸ್ಪಿ ಪ್ರತಿಭಟನೆ

ಚಾಮರಾಜನಗರ: ಸಂವಿಧಾನ ಶಿಲ್ಪಿ ಡಾ.ಬಿ.ಆರ್. ಅಂಬೇಡ್ಕರ್ ಅವರ ಕುರಿತು ಕೇಂದ್ರ ಗೃಹ ಸಚಿವ ಅಮಿತ್ ಶಾ ಸಂಸತ್ನಲ್ಲಿ ನೀಡಿದ ಹೇಳಿಕೆಯನ್ನು ಖಂಡಿಸಿ ಬಹುಜನ ಸಮಾಜ ಪಕ್ಷದ ಜಿಲ್ಲಾ ಘಟಕದ ವತಿಯಿಂದ ಚಾಮರಾಜನಗರದಲ್ಲಿ ಪ್ರತಿಭಟನೆ ನಡೆಯಿತು.

ಚಾಮರಾಜನಗರದ ಶ್ರೀ ೀಚಾಮರಾಜೇಶ್ವರಸ್ವಾಮಿ ದೇವಸ್ಥಾನದ ಬಳಿ ಜಮಾಯಿಸಿದ ಪ್ರತಿಭಟನಾಕಾರರು ಅಲ್ಲಿಂದ ಮೆರವಣಿಗೆಯಲ್ಲಿ ಪಚ್ಚಪ್ಪ ವೃತ್ತಕ್ಕೆ ತೆರಳಿ ಪ್ರತಿಭಟನೆ ನಡೆಸಿದರು. ಅಮಿತ್ ಶಾ ವಿರುದ್ಧ ಘೋಷಣೆ ಕೂಗಿದರಲ್ಲದೇ ಅವರ ಭಾವಚಿತ್ರ ಹರಿದು ಆಕ್ರೋಶ ವ್ಯಕ್ತಪಡಿಸಿದರು.

ಬಿಎಸ್ಪಿ ರಾಜ್ಯ ಕಾರ್ಯದರ್ಶಿ ಎನ್ .ನಾಗಯ್ಯ ಮಾತನಾಡಿ, ವಿಶ್ವವೇ ಮೆಚ್ಚುವಂತಹ ಸಂವಿಧಾನವನ್ನು ಅಂಬೇಡ್ಕರ್ ಅವರು ರಚನೆ ಮಾಡಿದ್ದಾರೆ. ಸಂಸತ್ನಲ್ಲಿ ಸಂವಿಧಾನದ ಬಗ್ಗೆ ಚರ್ಚೆ ನಡೆಯುವ ಸಂದರ್ಭದಲ್ಲಿ ಅಂಬೇಡ್ಕರ್ ವಿರುದ್ಧ ಅಮಿತ್ ಶಾ ಅವಹೇಳನಕಾರಿಯಾಗಿ ಮಾತನಾಡಿರುವುದು ಖಂಡನೀಯ. ದೇಶದಲ್ಲಿ ಎಸಿ, ಎಸಿ, ಹಿಂದುಳಿದ ವರ್ಗದವರು, ಧಾರ್ಮಿಕ

ಅಲ್ಪಸಂಖ್ಯಾತರು ಅಂಬೇಡ್ಕರ್ ಅವರನ್ನು ನಾಯಕರು ಎಂದು ಒಪ್ಪಿಕೊಂಡಿರುವುದನ್ನು ಸಹಿಸಿಕೊಳ್ಳಲು ಆಗದೇ ಸಂಸತ್ನಲ್ಲಿ ಅಂಬೇಡ್ಕರ್ ಅವರ ಬಗ್ಗೆ ಮಾತನಾಡಿ ಆಪಮಾನ ಮಾಡಿದ್ದಾರೆ ಎಂದು ದೂರಿದರು.ಅಂಬೇಡ್ಕರ್ ವಿರುದ್ಧ ಹೇಳಿಕೆ ನೀಡಿರುವ ಅಮಿತ್ ಶಾ ಅವರನ್ನು ಸಂಪುಟದಿಂದ ವಜಾ ಮಾಡಿ ಗಡಿಪಾರು ಮಾಡಬೇಕು. ಬಿಜೆಪಿಯವರು ಅಂಬೇಡ್ಕರ್ ಅವರನ್ನು ಕೇವಲ ಓಟಿಗಾಗಿ ಮಾತ್ರ ಬಳಕೆ ಮಾಡಿಕೊಳ್ಳುತ್ತಿದ್ದಾರೆ ಹೊರತು ಅವರ ಆದರ್ಶಗಳನ್ನು ಪಾಲನೆ ಮಾಡುತ್ತಿಲ್ಲ. ದೇಶದಲ್ಲಿ ಬಿಎಸ್ಪಿ ಅಸ್ತಿತ್ವಕ್ಕೆ ಬಂದ ಬಳಿಕ ಕಾಂಗ್ರೆಸ್ ಹಾಗೂ ಬಿಜೆಪಿ ಪಕ್ಷಗಳು ಅಂಬೇಡ್ಕರ್ ಫೋಟೊವನ್ನು ಇಟ್ಟುಕೊಳ್ಳಲು ಪ್ರಾರಂಭಿಸಿದರು ಎಂದರು.

ಪ್ರತಿಭಟನೆಯಲ್ಲಿ ಬಿಎಸ್ಪಿ ಜಿಲ್ಲಾಧ್ಯಕ್ಷ ಬ.ಮ.ಕೃಷ್ಣಮೂರ್ತಿ, ರಾಜ್ಯ ಕಾರ್ಯಕಾರಿಣಿ ಸಮಿತಿ ಸದಸ್ಯ ಬ್ಯಾಡಮೂಡ್ಲು ಬಸವಣ್ಣ, ಜಿಲ್ಲಾ ಉಸ್ತುವಾರಿ ರಾಜಶೇಖರಮೂರ್ತಿ, ಜಿಲ್ಲಾ ಸಂಯೋಜಕ ಪುಟ್ಟಸ್ವಾಮಿ, ಜಿಲ್ಲಾಧ್ಯಕ್ಷ ಬ.ಮ.ಕೃಷ್ಣಮೂರ್ತಿ, ಪ್ರಧಾನ ಕಾರ್ಯದರ್ಶಿ ಎಸ್.ಪಿ.ಮಹೇಶ್, ಕಾರ್ಯದರ್ಶಿಗಳಾದ ಶಾಂತರಾಜು, ಅಭಿ, ಚಾಮರಾಜನಗರ ತಾಲೂಕು ಅಧ್ಯಕ್ಷ ಚಂದ್ರಕಾಂತ್ ಸೇರಿದಂತೆ ಇತರರು ಭಾಗವಹಿಸಿದ್ದರು.

ಅಯ್ಯಪ್ಪಸ್ವಾಮಿ ಯಾತ್ರಾರ್ಥಿಗಳಿಗೆ ಮಾರ್ಗಸೂಚಿಗಳು

ಬೆಂಗಳೂರು: ನವೆಂಬರ್ 15 ಮತ್ತು ಡಿಸೆಂಬರ್ 15 ರ ನಡುವೆ 23,44,490 ಅಯ್ಯಪ್ಪ ಭಕ್ತರು ಶಬರಿಮಲೆಗೆ ಭೇಟಿ ನೀಡಿದ್ದಾರೆ. ನವೆಂಬರ್ 15 ರಿಂದ ಡಿಸೆಂಬರ್ 15, 2024 ರವರೆಗೆ ಒಟ್ಟು 23,44,490 ಅಯ್ಯಪ್ಪ ಭಕ್ತರು ಶಬರಿಮಲೆಗೆ ದರ್ಶನಕ್ಕೆ ಭೇಟಿ ನೀಡಿದ್ದಾರೆ. ಕಳೆದ ವರ್ಷ ಇದೇ ಅವಧಿಯಲ್ಲಿ 19,03,321 ಭಕ್ತರು ದರ್ಶನ ಪಡೆದಿದ್ದರು. ಭಕ್ತರು ವರ್ಚುವಲ್ ಸರತಿಯಲ್ಲಿ ನಿಗದಿತ ಸಮಯಕ್ಕೆ ಬದ್ಧರಾಗದೇ ಇರುವುದರಿಂದ ಜನಸಂದಣಿಯನ್ನು ನಿರ್ವಹಿಸಲು ತೊಂದರೆಯಾಗುತ್ತಿದೆ ಎಂದು ಜಿಲ್ಲಾ ಪೊಲೀಸರು ತಿಳಿಸಿದ್ದಾರೆ.

ಭಕ್ತರು ವರ್ಚುವಲ್ ಸರತಿ ಸಾಲಿನಲ್ಲಿ ಒದಗಿಸಲಾದ ಸಮಯ ಸ್ಲಾಟ್ ಗಳನ್ನು ಅನುಸರಿಸಿದರೆ, ಅನಗತ್ಯ ದಟ್ಟಣೆಯನ್ನು ತಪ್ಪಿಸಬಹುದು ಮತ್ತು ಸುಗಮ ದರ್ಶನವನ್ನು ಸುಗಮಗೊಳಿಸಬಹುದು. ವಿಶೇಷವಾಗಿ 22/12/2024 ರಂದು ಅರಮ್ಮನಾಳ್ ದೇವಸ್ಥಾನದಿಂದ ಪ್ರಾರಂಭವಾಗುವ ಪವಿತ್ರ ಗಂಗ ಅಂಕಿ ಮೆರವಣಿಗೆಗೆ ಸಂಬಂಧಿಸಿದ ವಿಶೇಷ ಕಾರ್ಯಕ್ರಮಗಳು ಮತ್ತು 25 ರಂದು ವಿಶೇಷ ಧಾರ್ಮಿಕ ಕ್ರಿಯೆಗಳ ಸಂದರ್ಭದಲ್ಲಿ ಯಾತ್ರಾರ್ಥಿಗಳು ವರ್ಚುವಲ್ ಸರತಿ ಬುಕಿಂಗ್ ಸಮಯವನ್ನು ಅನುಸರಿಸಲು ಜಿಲ್ಲಾ ಪೊಲೀಸರು ಒತ್ತು ನೀಡಿದ್ದಾರೆ.

ವರ್ಚುವಲ್ ಕ್ಯೂನ ಸಮಯವನ್ನು ಅನುಸರಿಸುವುದು ಡಿಸೆಂಬರ್ 25 ಮತ್ತು 26 ರಂದು ಜನಸಂದಣಿಯನ್ನು ಕಡಿಮೆ ಮಾಡಲು ಸಹಾಯ ಮಾಡುತ್ತದೆ. ರಾಜ್ಯದೊಳಗಿನ ಯಾತ್ರಾರ್ಥಿಗಳು ಇದನ್ನು ಖಂಡಿತವಾಗಿಯೂ ಅನುಸರಿಸಬಹುದಾದರೂ, ಇತರ ರಾಜ್ಯಗಳ ಯಾತ್ರಿಕರು ಬುಕಿಂಗ್ ಸಮಯವನ್ನು ಅನುಸರಿಸುವಲ್ಲಿ ಕೆಲವು ಸವಾಲುಗಳನ್ನು ಎದುರಿಸಬಹುದು ಎಂದು ಜಿಲ್ಲಾ ಪೊಲೀಸರು ನಿರ್ಣಯಿಸಿದ್ದಾರೆ. ಭಕ್ತರು ದರ್ಶನಕ್ಕಾಗಿ ವರ್ಚುವಲ್ ಕ್ಯೂ ಮೂಲಕ ಬುಕ್ ಮಾಡುವುದು ಕಡ್ಡಾಯವಾಗಿದೆ. ಸ್ಪಾಟ್ ಬುಕಿಂಗ್ ಮಿತಿಯನ್ನು 10,000 ಕ್ಕೆ ನಿಗದಿಪಡಿಸಲಾಗಿದ್ದರೂ, ಕೆಲವು ದಿನಗಳಲ್ಲಿ ಹೆಚ್ಚಿನ ಯಾತ್ರಿಕರು ಆಗಮಿಸುತ್ತಾರೆ. ವರ್ಚುವಲ್ ಕ್ಯೂ ಬುಕಿಂಗ್‌ನ ಪ್ರಸ್ತುತ ಮಿತಿ 70,000 ಆಗಿರುವುದರಿಂದ, ಈ ಮಿತಿಯೊಳಗೆ ಎಲ್ಲಾ ಯಾತ್ರಿಕರು ಆಗಮಿಸುವುದಿಲ್ಲ ಮತ್ತು ಹೀಗಾಗಿ, ಸ್ಪಾಟ್ ಬುಕಿಂಗ್ ಮಿತಿಯನ್ನು ಮೀರಿದವರೂ ಸಹ ಅಡೆತಡೆಯಿಲ್ಲದೆ ದರ್ಶನವನ್ನು ಪಡೆಯಬಹುದು. ಶಬರಿಮಲೆ ಯಾತ್ರೆಗೆ ಸಂಬಂಧಿಸಿದಂತೆ, ಜಿಲ್ಲಾ ಪೊಲೀಸರು ಕ್ಯೂಆರ್ ಕೋಡ್ ರೂಪದಲ್ಲಿ ಶಬರಿಮಲ ಪೊಲೀಸ್ ಗೈಡ್ ಎಂಬ ಆನ್‌ಲೈನ್ ಪೋರ್ಟಲ್ ಅನ್ನು ಸಿದ್ಧಪಡಿಸಿದ್ದಾರೆ. ತೀರ್ಥಯಾತ್ರೆಗೆ ಸಂಬಂಧಿಸಿದ ಪ್ರಮುಖ ಸ್ಥಳಗಳಲ್ಲಿ ಕ್ಯೂಆರ್ ಕೋಡ್ ಲಭ್ಯವಾಗುವಂತೆ ಮಾಡಲಾಗಿದೆ. ನಿಲಕ್ಕಲ್‌ನಲ್ಲಿರುವ ಪಾರ್ಕಿಂಗ್ ಮೈದಾನದ ಬಗ್ಗೆ ವಿವರವಾದ ಮಾಹಿತಿಯನ್ನು ವಿವಿಧ ಸ್ಥಳಗಳಲ್ಲಿ ಕ್ಯೂಆರ್ ಕೋಡ್‌ಗಳ ಮೂಲಕ ಲಭ್ಯವಾಗುವಂತೆ ಮಾಡಲಾಗಿದೆ.

ಹೆಚ್ಚುವರಿಯಾಗಿ, ಜಿಲ್ಲಾಡಳಿತವು ಚಾಟ್‌ಬಾಟ್ ಸೇವೆಯನ್ನು ಪ್ರಾರಂಭಿಸಿದೆ, ಇದನ್ನು 6238008000 ಗೆ ವಾಟ್ಸ್‌ಅಪ್ ಸಂದೇಶವನ್ನು ಕಳುಹಿಸುವ ಮೂಲಕ ಪ್ರವೇಶಿಸಬಹುದು ಈ ಸೇವೆಯು ಭಕ್ತರಿಗೆ ತುರ್ತು ವೈದ್ಯಕೀಯ ಸಹಾಯ, ದೇವಾಲಯದ ಪೂಜಾ ಸಮಯಗಳು, ಕೆ.ಎಸ್.ಆರ್.ಟಿ.ಸಿ ಬಸ್ ವೇಳಾಪಟ್ಟಿಗಳು ಮತ್ತು ಇತರ ನವೀಕರಣಗಳಂತಹ ಉಪಯುಕ್ತ ಮಾಹಿತಿಯನ್ನು ಒದಗಿಸುತ್ತದೆ.

ಯಾತ್ರಿಕರು ಅನುಸರಿಸಬೇಕಾದ ವಿಷಯಗಳು :

1. ಹತ್ತುವ ಸಮಯದಲ್ಲಿ 10 ನಿಮಿಷಗಳ ನಡಿಗೆಯ ನಂತರ 5 ನಿಮಿಷಗಳ ಕಾಲ ವಿಶ್ರಾಂತಿ ತೆಗೆದುಕೊಳ್ಳುವುದು
2. ಸನ್ನಿಧಾನಂ ತಲುಪಲು ಸಾಂಪ್ರದಾಯಿಕ ಮಾರ್ಗವನ್ನು ಬಳಸುವುದು.
3. ಪತ್ತಿನೆಟ್ಟಂಪಾಡಿಯನ್ನು ತಲುಪಲು ಸರತಿ ಸಾಲಿನ ವ್ಯವಸ್ಥೆಯನ್ನು ಅನುಸರಿಸಿ. 4. ನಡಪಂಥಲ್ ಫ್ಲೈ– ಓವರ್ ಅನ್ನು ಪ್ರಯಾಣಕ್ಕಾಗಿ ಬಳಸುವುದು.
5. ಮಲ ಮತ್ತು ಮೂತ್ರ ವಿಸರ್ಜನೆಗೆ ಶೌಚಾಲಯಗಳನ್ನು ಬಳಸುವುದು
6. ಚಾಲ್ತಿಯಲ್ಲಿರುವ ಜನಸಮೂಹದ ಪರಿಸ್ಥಿತಿಯನ್ನು ತಿಳಿದುಕೊಳ್ಳಿ ಮತ್ತು ನಂತರ ಮಾತ್ರ ಪಂಪಾದಿಂದ ಸನ್ನಿಧಾನಕ್ಕೆ ಮುಂದುವರಿಯುವುದು
7. ಡೋಲಿ ಬಳಸುವಾಗ, ದೇವಸ್ವಂ ಕೌಂಟರ್‌ನಲ್ಲಿ ಮಾತ್ರ ಪಾವತಿ ಮಾಡಿ ಮತ್ತು ರಸೀದಿಯನ್ನು ಇರಿಸಿ.
8. ಭದ್ರತಾ ಚೆಕ್ ಪಾಯಿಂಟ್‌ಗಳಲ್ಲಿ ನಿಮ್ಮನ್ನು ಭದ್ರತಾ ತಪಾಸಣೆಗೆ ಒಳಪಡಿಸಿ.
9. ಯಾವುದೇ ಸಹಾಯಕ್ಕಾಗಿ ಪೊಲೀಸರನ್ನು ಸಂಪರ್ಕಿಸಿ.
10. ಯಾವುದೇ ಅನುಮಾನಾಸ್ಪದ ಪಾತ್ರಗಳ ಬಗ್ಗೆ ಪೊಲೀಸರಿಗೆ ಮಾಹಿತಿ ನೀಡಿ.
11. ಪರವಾನಗಿ ಪಡೆದ ಮಳಿಗೆಗಳಿಂದ ಮಾತ್ರ ಖಾದ್ಯ ವಸ್ತುಗಳನ್ನು ಖರೀದಿಸಿ.
12. ಪಂಪಾ, ಸನ್ನಿಧಾನಂ ಮತ್ತು ಚಾರಣ ಮಾರ್ಗಗಳನ್ನು ಸ್ವಚ್ಛವಾಗಿಡಿ.
13. ನಿಗದಿಪಡಿಸಿದ ಪಾರ್ಕಿಂಗ್ ಸ್ಲಾಟ್‌ಗಳಲ್ಲಿ ಮಾತ್ರ ವಾಹನಗಳನ್ನು ನಿಲ್ಲಿಸಿ.
14. ತ್ಯಾಜ್ಯ ಪೆಟ್ಟಿಗೆಗಳಲ್ಲಿ ಮಾತ್ರ ತ್ಯಾಜ್ಯವನ್ನು ಹಾಕುವುದು.
15. ಅಗತ್ಯವಿದ್ದರೆ ವೈದ್ಯಕೀಯ ಕೇಂದ್ರಗಳು ಮತ್ತು ಆಮ್ಲಜನಕ ಪಾರ್ಲರ್ ಗಳ ಸೌಲಭ್ಯಗಳನ್ನು ಪಡೆದುಕೊಳ್ಳುವುದು. 16. ಮಕ್ಕಳು, ವಯೋವೃದ್ಧರು ಮತ್ತು ಮಾಲಿಕಾಪುರಂಗಳ (ಹುಡುಗಿಯರ) ಕುತ್ತಿಗೆಗೆ ನೇತುಹಾಕಬೇಕಾದ ವಿಳಾಸ ಮತ್ತು ಸಂಪರ್ಕ ಸಂಖ್ಯೆಗಳೊಂದಿಗೆ ಗುರುತಿನ ಚೀಟಿಗಳು ಪಡೆಯುವುದು.

ಸ್ನೇಹ ಸಮ್ಮಿಲನ ಕಾರ್ಯಕ್ರಮ

ಬೆಂಗಳೂರು: 2001-2002 ನೇ ಸಾಲಿನ ಎಸ್. ಎಸ್. ಎಲ್ . ಸಿ ಗ್ರೂಪ್ ನ ವಿದ್ಯಾರ್ಥಿ ಹಾಗೂ ವಿದ್ಯಾರ್ಥಿನಿಯರು ಶಿಕ್ಷಕರುಗಳಿಗೆ ಗೌರವ ಪೂರ್ವಕವಾಗಿ,24 ವರ್ಷಗಳ ನಂತರ ಈ ಕಾರ್ಯಕ್ರಮವನ್ನು ಹಮ್ಮಿಕೊಂಡಿದ್ದು.ಅತ್ಯಂತ ಸಂಭ್ರಮ ಸಡಗರದಿಂದ ನೆರವೇರಿಸಿಕೊಡಲಾಯಿತು.

ಗುರು ಶಿಷ್ಯರ ಸಂಬಂಧ ಹೇಗಿರುತ್ತದೆ ಎಂಬುವುದಕ್ಕೆ ಈ ಕಾರ್ಯಕ್ರಮನೇ ಸಾಕ್ಷಿ. ಎಂಬುವುದು ತಿಳಿದುಬರುತ್ತದೆ. ಆಧುನಿಕ ಯುಗದಲ್ಲಿ ಗುರುಗಳನ್ನು ದೇವರು ರೀತಿಯಲ್ಲಿ ನೋಡುವ ಶಿಷ್ಯರಿದ್ದಾರೆ ಎನ್ನುವುದೇ ನಮಗೆ ಸೌಭಾಗ್ಯ, ಇಂಥಾ ಶಿಷ್ಯಂದಿರನ್ನ ತಯಾರು ಮಾಡಿದ್ದಕ್ಕಾಗಿ ನಮಗೂ ಸಹ ಆನಂದವಾಗಿದೆ ಎಂದು ಶಿಕ್ಷಕರುಗಳು ತಮ್ಮ ಅಭಿಪ್ರಾಯವನ್ನು ವ್ಯಕ್ತಪಡಿಸಿದರು.

ಒಟ್ಟಾರೆ ಈ ಕಾರ್ಯಕ್ರಮ ತುಂಬಾನೇ ಯಶಸ್ವಿಯಾಗಿ ಮುಕ್ತಾಯ ವಾಯಿತು ಎಂದು ಕಾರ್ಯಕ್ರಮ ಆಯೋಜಿಸಿದ್ದ ಸುಬ್ಬಯ್ಯ. ಟಿ ಗಿರಿಯಮ್ಮನಹಳ್ಳಿ ಮತ್ತು ಮಂಜುನಾಥ್ ಟಿ ತಿಳಿಸಿದ್ದಾರೆ.

ಗುರುವಂದನಾ ಕಾರ್ಯಕ್ರಮವನ್ನು ಎಸ್. ಜಿ. ಟಿ. ಸರ್ಕಾರಿ ಪದವಿ ಪೂರ್ವ ಕಾಲೇಜು ಆವರಣ ತಳಕು ನಲ್ಲಿ ಆಯೋಜಿಸಲಾಗಿತ್ತು. ಗುರುಗಳಾದ ನಾಗೇಂದ್ರ ಚೌಧರಿ, ಹನುಮಣ್ಣ, ಸಣ್ಣ ವೀರಣ್ಣ, ಕನಕ, ರಾಜಶೇಖರ್ , ಎಸ್. ಡಿ. ಹನುಮಂತಪ್ಪ, ಶಿವ ಪ್ರಕಾಶ್ ಗೌಡ, ನಿಂಗನಾಯಕ , ಸರೋಜ, ಬಿ. ಸಿದ್ದಪ್ಪ, ಶೇಷಾದ್ರಿ, ಲೋಕೇಶ್, ನಂಜುಡಪ್ಪ, ಅಜ್ಜಪ್ಪ ನವರನ್ನ ಗೌರವಪೂರ್ವಕವಾಗಿ ಅಭಿನಂದಿಸಲಾಯಿತು.

ಹಿರಿಯ ವಿದ್ಯಾರ್ಥಿಗಳಾದ ಸುಬ್ಬಯ್ಯ, ಹರೀಶ್, ಟಿ ರಮೇಶ್, ವಿ ತಿಪ್ಪೇಸ್ವಾಮಿ, ತಿಪ್ಪೇರುದ್ರ, ಮಾರುತಿ ಮಧುನಂದನ ನಿಸಾರ್ ಅಹ್ಮದ್ ನಾಗಣ್ಣ ಮೋಜಮ್ , ರಾಜೇಶ್ವರಿ ಅನಿತಾ ಲಕ್ಷ್ಮಿ ಪ್ರಿಯಾಂಕಾ ಸುಮಿತ್ರ ಇದ್ದರು.

ಫಲಪುಷ್ಪ ಪ್ರದರ್ಶನಕ್ಕೆ ಅರ್ಜಿ ಆಹ್ವಾನ

ಬೆಂಗಳೂರು: ತೋಟಗಾರಿಕೆ ಇಲಾಖೆ ವತಿಯಿಂದ 2025ನೇ ಜನವರಿಯಲ್ಲಿ ಗಣರಾಜ್ಯೋತ್ಸವದ ಅಂಗವಾಗಿ 217ನೇ ಫಲಪುಷ್ಪ ಪ್ರದರ್ಶನವನ್ನು ಬೆಂಗಳೂರಿನ ಲಾಲ್‌ಬಾಗ್‌ನಲ್ಲಿ ಹಮ್ಮಿಕೊಳ್ಳಲಾಗಿದೆ. ಪ್ರದರ್ಶನದ ಪ್ರಯುಕ್ತ ಸರ್ಕಾರಿ/ ಖಾಸಗಿ ಅಲಂಕಾರಿಕ ತೋಟಗಾರಿಕಾ ಆಸಕ್ತರು ತಮ್ಮ ಮನೆ, ಕಚೇರಿ ಅಥವಾ ಸಂಸ್ಥೆಗಳ ವ್ಯಾಪ್ತಿಯಲ್ಲಿ ಅಲಂಕಾರಿಕ ತೋಟಗಳು, ತಾರಸಿ/ ಕೈತೋಟಗಳು, ತರಕಾರಿ/ ಔಷಧಿ ಗಿಡಗಳು, ಕುಂಡಗಳಲ್ಲಿ ಬೆಳೆದ ವಿವಿಧ ಜಾತಿಯ ಗಿಡಗಳು, ಇಕೆಬಾನ, ಜಾನೂರ್, ಥಾಯ್ ಆರ್ಟ್ ಮತ್ತು ಪೂರಕ ಕಲೆಗಳಿಗೆ ಸಂಬಂಧಿಸಿದಂತೆ ಸ್ಪರ್ಧೆಗಳನ್ನು 2025 ರ ಜನವರಿ 18 ರಂದು ಹಮ್ಮಿಕೊಳ್ಳಲಾಗಿದೆ. ಇಕೆಬಾನ, ಜಾನೂರ್, ಥಾಯ್ ಆರ್ಟ್, ತರಕಾರಿ ಕೆತ್ತನೆ ಮತ್ತು ಇತರೆ ಪೂರಕ ಕಲೆಗಳಿಗೆ ಸಂಬಂಧಿಸಿದಂತೆ ಆಸಕ್ತರು / ಪ್ರದರ್ಶಕರಿಂದ ಅರ್ಜಿಗಳನ್ನು 2025 ಜನವರಿ 6 ರಿಂದ 10 ರವರೆಗೆ ಸ್ವೀಕರಿಸಲಾಗುವುದು. ತೋಟಗಾರಿಕಾ ಜಂಟಿ ನಿರ್ದೇಶಕರು (ಯೋಜನೆ) ಲಾಲ್‌ಬಾಗ್, ಬೆಂಗಳೂರು ಕಚೇರಿಯಲ್ಲಿ ಅರ್ಜಿಗಳನ್ನು ಬೆಳಿಗ್ಗೆ 10 ರಿಂದ 5 ಗಂಟೆಯವರೆಗೆ ಅರ್ಜಿಗಳನ್ನು ಪಡೆಯಬಹುದಾಗಿದೆ.

ಹೆಚ್ಚಿನ ಮಾಹಿತಿಗಾಗಿ ಹೆಚ್.ಟಿ.ಗೀತಾ ಮೊಬೈಲ್ ಸಂಖ್ಯೆ: 9008433076 ಅಥವಾ ಕುಮಾರಿ ತಾರಕೇಶ್ವರಿ ಕೆ.ಆರ್. ಮೊಬೈಲ್ ಸಂಖ್ಯೆ: 8497048733, ಪುಷ್ಪಲತಾ ಎಂ. ಮೊಬೈಲ್ ಸಂಖ್ಯೆ: 8904592122 ಇವರನ್ನು ಸಂಪರ್ಕಿಸುವುದು. ವಿವಿಧ ಅಲಂಕಾರಿಕ ತೋಟಗಳ ಸ್ಪರ್ಧೆ / ಕುಂಡಗಳಲ್ಲಿ ಬೆಳೆದ ಗಿಡಗಳ ಸ್ಪರ್ಧೆಗೆ ಅರ್ಜಿಗಳನ್ನು ಜನವರಿ 8 ರಿಂದ 15 ರವರೆಗೆ ಸ್ವೀಕರಿಸಲಾಗುವುದು. ಅರ್ಜಿಗಳನ್ನು ತೋಟಗಾರಿಕಾ ಜಂಟಿ ನಿರ್ದೇಶಕರು (ತೋಟದ ಬೆಳೆಗಳು) ಲಾಲ್ ಬಾಗ್, ಬೆಂಗಳೂರು ಕಚೇರಿಯಲ್ಲಿ ಅರ್ಜಿಗಳನ್ನು ಬೆಳಿಗ್ಗೆ 10 ರಿಂದ 5 ಗಂಟೆಯವರೆಗೆ ಪಡೆಯಬಹುದಾಗಿದೆ.

ಹೆಚ್ಚಿನ ಮಾಹಿತಿಗಾಗಿ ಚುಂಚಯ್ಯ ಮೊಬೈಲ್ ಸಂಖ್ಯೆ: 9916433061, ಎನ್.ಟಿ.ಸುಜಾತ ಮೊಬೈಲ್ ಸಂಖ್ಯೆ: 9901296270, ದೀಪಿಕ ಎಸ್.ಕೆ. ಮೊಬೈಲ್ ಸಂಖ್ಯೆ: 7892100304 ಇವರನ್ನು ಸಂಪರ್ಕಿಸುವುದು.

ಮಳಿಗೆಗಳ ಹಂಚಿಕೆಗಾಗಿ 2024 ನೇ ಡಿಸೆಂಬರ್ 30 ರಿಂದ 2025 ನೇ ಜನವರಿ 4 ರವರೆಗೆ ಸ್ವೀಕರಿಸಲಾಗುವುದು. ಅರ್ಜಿಗಳನ್ನು ತೋಟಗಾರಿಕಾ ಜಂಟಿ ನಿರ್ದೇಶಕರು (ಹಣ್ಣುಗಳು) ಲಾಲ್‌ಬಾಗ್, ಬೆಂಗಳೂರು ಕಚೇರಿಯಲ್ಲಿ ಅರ್ಜಿಗಳನ್ನು ಬೆಳಿಗ್ಗೆ 10 ರಿಂದ 5 ಗಂಟೆಯವರೆಗೆ ಪಡೆಯಬಹುದಾಗಿದೆ.

24ರಂದು ಕೇಂದ್ರ ಸಚಿವರ ಕನಕಪುರ ತಾಲ್ಲೂಕು ಪ್ರವಾಸ

ರಾಮನಗರ: ಕೇಂದ್ರ ಸರ್ಕಾರದ ರೈಲ್ವೆ ಮತ್ತು ಜಲ ಶಕ್ತಿ ಇಲಾಖೆಯ ರಾಜ್ಯ ಸಚಿವರಾದ ವಿ. ಸೋಮಣ್ಣ ಅವರು ಡಿ. 24ರಂದು ರಾಮನಗರ ಜಿಲ್ಲೆಯ ಕನಕಪುರ ತಾಲ್ಲೂಕಿನ ಪ್ರವಾಸ ಕೈಗೊಂಡಿದ್ದಾರೆ.

ಅವರು ಡಿ. 24ರ ಮಂಗಳವಾರ ಬೆಳಿಗ್ಗೆ 9 ಗಂಟೆಗೆ ಬೆಂಗಳೂರಿನಿಂದ ನಿರ್ಗಮಿಸಿ ರಸ್ತೆ ಮೂಲಕ ಬೆಳಿಗ್ಗೆ 10.30ಕ್ಕೆ ಕನಕಪುರ ತಾಲ್ಲೂಕಿನ ಯಲವನಾಥ ಗ್ರಾಮಕ್ಕೆ ಭೇಟಿ ನೀಡಿ, ಸ್ಥಳೀಯ ಕಾರ್ಯಕ್ರಮದಲ್ಲಿ ಭಾಗವಹಿಸುವರು. ನಂತರ ಮಧ್ಯಾಹ್ನ 3 ಗಂಟೆಗೆ ಯಲವನಾಥ ಗ್ರಾಮದಿಂದ ನಿರ್ಗಮಿಸಿ ಸಂಜೆ 4 ಗಂಟೆಗೆ ದೇಗುಲ ಮಠಕ್ಕೆ ಭೇಟಿ ನೀಡಿ, ಸ್ಥಳೀಯ ಕಾರ್ಯಕ್ರಮದಲ್ಲಿ ಭಾಗವಹಿಸುವರು. ತದನಂತರ ಸಂಜೆ 5 ಗಂಟೆಗೆ ದೇಗುಲ ಮಠದಿಂದ ನಿರ್ಗಮಿಸಿ ಸಂಜೆ 5.30ಕ್ಕೆ ಚಿಕ್ಕಮುದವಾಡಿ ಗ್ರಾಮಕ್ಕೆ ಭೇಟಿ ನೀಡಿ, ಸ್ಥಳೀಯ ಕಾರ್ಯಕ್ರಮದಲ್ಲಿ ಭಾಗವಹಿಸಿವರು. ಸಂಜೆ 6 ಗಂಟೆಗೆ ಚಿಕ್ಕಮುದವಾಡಿ ಗ್ರಾಮದಿಂದ ನಿರ್ಗಮಿಸಿ ರಾತ್ರಿ, 7.15ಕ್ಕೆ ಬೆಂಗಳೂರು ತಲುಪುವರು ಎಂದು ಸಚಿವರ ಆಪ್ತ ಕಾರ್ಯದರ್ಶಿಗಳು ಪ್ರಕಟಣೆಯಲ್ಲಿ ತಿಳಿಸಿದ್ದಾರೆ.

ಇಂದು ಗ್ರಾಹಕರ ಕುಂದು ಕೊರತೆ ಸಭೆ

ರಾಮನಗರ: ಬೆಸ್ಕಾಂ ವತಿಯಿಂದ ಡಿ. 21ರ ಶನಿವಾರ ಮಧ್ಯಾಹ್ನ 3 ಗಂಟೆಗೆ ಗ್ರಾಹಕರ ಕುಂದು ಕೊರತೆ ಸಭೆಯನ್ನು ರಾಮನಗರ ನಗರ ಉಪವಿಭಾಗದ ಸಹಾಯಕ ಕಾರ್ಯನಿರ್ವಾಹಕ ಇಂಜಿನಿಯರ್ (ವಿ) ಕಚೇರಿಯಲ್ಲಿ ಹಮ್ಮಿಕೊಳ್ಳಲಾಗಿದೆ.

ರಾಮನಗರ ನಗರ ಗ್ರಾಹಕರು ಇದರ ಸದುಪಯೋಗ ಪಡಿಸಿಕೊಳ್ಳುವಂತೆ ಬೆಸ್ಕಾಂನ ರಾಮನಗರ ನಗರ ಉಪವಿಭಾಗದ ಸಹಾಯಕ ಕಾರ್ಯನಿರ್ವಾಹಕ ಇಂಜಿನಿಯರ್ (ವಿ) ಪ್ರಕಟಣೆಯಲ್ಲಿ ತಿಳಿಸಿದ್ದಾರೆ.

ಡಿ.23 ರಂದು ಮೀನಾರೋ ಪಾಮಣೋ ತಿಂಗಳ ಅತಿಥಿ ಸಮಾರಂಭ

ಬೆಂಗಳೂರು: ಬಂಜಾರ ಸಂಸ್ಕೃತಿ ಮತ್ತು ಭಾಷಾ ಅಕಾಡೆಮಿ ವತಿಯಿಂದ ಕಳತಾವೂರ್ ಮಳಾವ್ -03, ಸಜ್ಜನರ ಸಲ್ಲಾಪ -03, ಮೀನಾರೋ ಪಾಮಣೋ-ತಿಂಗಳ ಅತಿಥಿ ಸಮಾರಂಭವನ್ನು ಡಿಸೆಂಬರ್ 23 ರಂದು ಸಂಜೆ 05.00 ಗಂಟೆಗೆ ಮಹಿಳಾ ವಿಶ್ರಾಂತಿ ಕೊಠಡಿ, ರವೀಂದ್ರ ಕಲಾಕ್ಷೇತ್ರ, ಬೆಂಗಳೂರು ಇಲ್ಲಿ ಏರ್ಪಡಿಸಲಾಗಿದೆ. ಬಂಜಾರ ಸಂಸ್ಕೃತಿ ಮತ್ತು ಭಾಷಾ ಅಕಾಡೆಮಿಯ ಅಧ್ಯಕ್ಷರಾದ ಡಾ. ಎ. ಆರ್. ಗೋವಿಂದಸ್ವಾಮಿ ಕಾರ್ಯಕ್ರಮದ ಅಧ್ಯಕ್ಷತೆಯನ್ನು ವಹಿಸಲಿದ್ದಾರೆ. ಡಾ.ಬಿ.ಟಿ ಲಲಿತಾನಾಯಕ, ಹಿರಿಯ ಸಾಹಿತಿ, ಚಿಂತಕರು ಹಾಗೂ ಮಾಜಿ ಮಂತ್ರಿಗಳು, ಕರ್ನಾಟಕ ರಾಜ್ಯೋತ್ಸವ ಪ್ರಶಸ್ತಿ ಪುರಸ್ಕೃತರಾದ ಇವರಿಗೆ ಗೌರವಾರ್ಪಣೆ ಮತ್ತು ತಿಂಗಳ ಅತಿಥಿಯಾಗಿ ಕಾರ್ಯಕ್ರಮದಲ್ಲಿ ಭಾಗವಹಿಸಲಿದ್ದಾರೆ. ಮುಖ್ಯ ಅತಿಥಿಯಾಗಿ ದಿನೇಶ್ ಅಮಿನ್ ಮಟ್ಟು, ಹಿರಿಯ ಸಾಂಸ್ಕೃತಿಕ ಚಿಂತಕರು ಹಾಗೂ ಮುಖ್ಯಮಂತ್ರಿಯವರ ವಿಶ್ರಾಂತ ಸಲಹೆಗಾರರು ಕಾರ್ಯಕ್ರಮದಲ್ಲಿ ಭಾಗವಹಿಸಲಿದ್ದಾರೆ. ಸುವರ್ಣ ಮಹೋತ್ಸವ ಪ್ರಶಸ್ತಿ ಪುರಸ್ಕೃತರಾದ ಸುರೇಶ್ ಠಾಕರಪ್ಪ, ಲಮಾಣಿ (ಜಾನಪದ), ಗದಗ, ಶ್ರೀ ತಂಬೂರಿ ಉಮನಾಯಕ್ (ಜಾನಪದ), ದಾವಣಗೆರೆ, ಶ್ರೀಮತಿ ರುಕ್ಮಿಣಿ ಬಾಯಿ (ಚಿತ್ರಕಲೆ), ಕೊಪ್ಪಳ ಇವರಿಗೆ ಗೌರವಾರ್ಪಣೆ ಹಾಗೂ ಮುಂತಾದವರು ಕಾರ್ಯಕ್ರಮದಲ್ಲಿ ಭಾಗವಹಿಸಲಿದ್ದಾರೆ. ಪಂಡಿತ್ ಎಂ.ಎಸ್. ಪ್ರದೀಪ್ ಕುಮಾರ್ ಮತ್ತು ತಂಡದವರಿಂದ ಸಿತಾರ್ ವಾದನ ಸಂಜೆ 5.00 ಕ್ಕೆ ನಡೆಯಲಿದೆ ಎಂದು ಬಂಜಾರ ಸಂಸ್ಕೃತಿ ಮತ್ತು ಭಾಷಾ ಅಕಾಡೆಮಿಯ ಅಧ್ಯಕ್ಷರಾದ ಡಾ.ಎ.ಆರ್.ಗೋವಿಂದಸ್ವಾಮಿ ಪ್ರಕಟಣೆಯಲ್ಲಿ ತಿಳಿಸಿದ್ದಾರೆ.

ಸಿ.ಟಿ.ರವಿ ಮಹಿಳೆಯರ ಕ್ಷಮೆಯಾಚಿಸಲಿ

ಬೆಂಗಳೂರು: ಡಿಸೆಂಬರ್ 19ರಂದು ಬೆಳಗಾವಿಯ ಸುವರ್ಣಸೌಧದ ವಿಧಾನ ಪರಿಷತ್ತಿನ ಕಲಾಪದಲ್ಲಿ ರಾಜ್ಯದ ಮಹಿಳಾ ಮತ್ತು ಮಕ್ಕಳ ಇಲಾಖೆಯ ಸಚಿವರಾದ ಶ್ರೀಮತಿ ಲಕ್ಷ್ಮೀ ಹೆಬ್ಬಾಳಕರ್ ರವರ ವಿರುದ್ದ ಅವಹೇಳನಾಕಾರಿ ಕೆಟ್ಟ ಪದ ಬಳಕೆ ಮಾಡಿರುವ ಬಿ.ಜೆ.ಪಿ ವಿಧಾನ ಪರಿಷತ್ ಸದಸ್ಯರಾದ ಸಿ.ಟಿ.ರವಿ ರವರು ಇಡೀ ರಾಜ್ಯದ ಹೆಣ್ಣು ಮಕ್ಕಳು ತಲೆತಗ್ಗಿಸುವಂತೆ ಮಾಡಿದ್ದಾರೆ. ಇದು ಇಡೀ ಮಹಿಳಾ ಸಮೂಹಕ್ಕೆ ಕ್ಷಮೆಯಾಚಿಸಬೇಕೆಂದು ಕರ್ನಾಟಕ ರಾಜ್ಯ ಮಹಿಳಾ ಅಭಿವೃದ್ದಿ ನಿಗಮದ ಅಧ್ಯಕ್ಷರಾದ ಜಿ. ಪದ್ಮಾವತಿ ಆಗ್ರಹಿಸಿದ್ದಾರೆ. ರಾಜ್ಯದಲ್ಲಿ ಪುರುಷರಿಗೆ ಸರಿಸಮಾನವಾಗಿ ರಾಜಕಾರಣದಲ್ಲಿ ಇಷ್ಟು ಎತ್ತರಕ್ಕೆ ಬೆಳೆಯಬೇಕಾದರೆ ಅದರ ಹಿಂದೆ ದೊಡ್ಡ ಶ್ರಮವಿರುತ್ತದೆ. ಸಚಿವರಾಗಿ ಕಾರ್ಯನಿರ್ವಹಿಸುತ್ತಿರುವ ಶ್ರೀಮತಿ ಲಕ್ಷ್ಮಿ ಹೆಬ್ಬಾಳಕರ್ ರವರ ವಿರುದ್ದ ಸದನದಲ್ಲಿ ಕೆಟ್ಟ ಪದ ಬಳಕೆ ಮಾಡಿರುವುದು ಸರಿಯಲ್ಲ. ಭಾರತದಲ್ಲಿ ನಾರಿಯನ್ನು ದೇವರಂತೆ ಪೂಜಿಸುವ ಸಮಾಜದಲ್ಲಿ ಈ ತರಹದ ಅನಾಗರೀಕ ವರ್ತನೆಗಳು ನಡೆಯಬಾರದು. ಆದ್ದರಿಂದ ಕೂಡಲೇ ಜವಾಬ್ದಾರಿ ಸ್ಥಾನದಲ್ಲಿರುವ ಸಿ.ಟಿ. ರವಿರವರ ಕೆಟ್ಟ ಪದ ಬಳಕೆ ಮಾಡಿರುವುದನ್ನು ಖಂಡಿಸುತ್ತೇನೆ.ಆದುದರಿಂದ ಇಂತಹ ಮಹಿಳೆಯರ ವಿರುದ್ದ ಅವಹೇಳನಕಾರಿ ಹೇಳಿಕೆ ಕೊಟ್ಟಿರುವ ಸಿ.ಟಿ.ರವಿರವರು ಕೂಡಲೇ ಹೆಣ್ಣು ಸಮುದಾಯಕ್ಕೆ ಕ್ಷಮೆಯಾಚಿಸಬೇಕು ಹಾಗೂ ಕೂಡಲೇ ರಾಜಿನಾಮೆ ನೀಡಬೇಕೆಂದು ಒತ್ತಾಯಿಸುತ್ತೇನೆ ಎಂದು ಅವರು ತಿಳಿಸಿದ್ದಾರೆ.

ಸುತ್ತೂರು ಶ್ರೀ ಮಠದ ಜಾತ್ರಾ ರಥಕ್ಕೆ, ಪುಷ್ಪಾರ್ಚನೆ

ಮಾಲೂರು: ಪಟ್ಟಣದ ಅರಳೇರಿ ರಸ್ತೆಯ ಶ್ರೀ ಸಾಯಿಬಾಬಾ ಮಂದಿರ ಮುಂಬಾಗ ಸುತ್ತೂರು ಶ್ರೀ ಮಠದ ಜಾತ್ರಾ ರಥಕ್ಕೆ, ಪುಷ್ಪಾರ್ಚನೆ ಹಾಗೂ ಮಾಲಾರ್ಪಣೆ ಮಾಡುವುದರ ಮೂಲಕ ಶ್ರೀಗಳವರ ಜಾತ್ರಾ ಮಹೋತ್ಸವ ಪ್ರಚಾರ ರಥಕ್ಕೆ ಬೆಳ್ಳನಪುರಿ ಮಠದ ಪೂಜ್ಯ ಶ್ರೀ ಮಹಾಂತ ಶಿವಾಚಾರ್ಯ ಮಹಾಸ್ವಾಮಿಗಳವರ ಸಮ್ಮುಖದಲ್ಲಿ, ಶಿರಡಿ ಸಾಯಿಬಾಬಾ ಮಂದಿರದ ಅಧ್ಯಕ್ಷ ಆರ್ ಸಿ ಅಪ್ಪಾಜಿಗೌಡ ಚಾಲನೆ ನೀಡಿದರು.

ಈ ಸಂದರ್ಭದಲ್ಲಿ ಮಾಲೂರಿನ ಜೆಎಸ್ಎಸ್ ಶಿಕ್ಷಣ ಸಂಸ್ಥೆಗಳ ಸಂಯೋಜನಾಧಿಕಾರಿ ಎಸ್ ಹೆಚ್ ಮಹೇಶ್ವರಪ್ಪ ಮಾತನಾಡಿ ಮಠದ ಇತಿಹಾಸ, ಬೆಳೆದು ಬಂದ ದಾರಿ, ಮಠದ ತ್ರಿವಿಧ ದಾಸೋಹ ಸೇರಿದಂತೆ ಸುತ್ತೂರು ಜಾತ್ರೆಯ ವಿಶೇಷತೆಯನ್ನು ತಿಳಿಸಿದ ಅವರು. ಜಾತ್ರೆಯು ಸುತ್ತೂರು ಮಠದ ಆವರಣದಲ್ಲಿ ಜನವರಿ 26ರಿಂದ 30ರವರೆಗೆ ನಡೆಯಲಿದ್ದು, 28 ರಂದು ರಥೋತ್ಸವ, 29 ಲಕ್ಷದೀಪೋತ್ಸವ, 30 ತೆಪ್ಪೋತ್ಸವ, 31 ರಂದು ಅನ್ನಬ್ರಹ್ಮೋತ್ಸವ ನಡೆಯಲಿದ್ದು, ಜಾತ್ರಾ ಮಹೋತ್ಸವ ಪ್ರಯುಕ್ತ ವಿವಿಧ ರೀತಿಯ ಸ್ಪರ್ಧಾ ಕಾರ್ಯಕ್ರಮಗಳು ನಡೆಯಲಿದ್ದು, ಸುಮಾರು 40 ರಿಂದ 50 ಸಾವಿರ ಮಂದಿ ಜಾತ್ರೆಗೆ ಆಗಮಿಸಲಿದ್ದು, ಜಾತ್ರೆಗ ಆಗಮಿಸುವ ಭಕ್ತಾಧಿಗಳಿಗೆ ಊಟದ ವ್ಯವಸ್ಥೆ ಸೇರಿದಂತೆ ಮೂಲಭೂತ ಸವಲತ್ತುಗಳನ್ನು ಮಠದ ವತಿಯಿಂದ ಒದಗಿಸಲಾಗುವುದು, ಜಾತ್ರಾ ಮಹೋತ್ಸವಕ್ಕೆ ಮಾಲೂರು ತಾಲ್ಲೂಕಿನಿಂದಲೂ ಹೆಚ್ಚಿನ ಭಕ್ತಾಧಿಗಳು ಆಗಮಿಸುವಂತೆ ಮನವಿ ಮಾಡಿದರು.

ಈ ಸಂದರ್ಭದಲ್ಲಿ ಪುರಸಭಾ ಮಾಜಿ ಸದಸ್ಯ ಲಿಂಗೇಶ್, ಕೋಲಾರ ಜಿಲ್ಲಾ ಶರಣ ಸಾಹಿತ್ಯ ಪರಿಷತ್ತು ಅಧ್ಯಕ್ಷ ಜ್ಞಾನಮೂರ್ತಿ ಆಚಾರ್, ಪ್ರಾಥಮಿಕ ಶಾಲಾ ಶಿಕ್ಷಕರ ಸಂಘದ ಅಧ್ಯಕ್ಷ ಷಣ್ಮುಖಯ್ಯ, ತಾಲ್ಲೂಕು ವೀರಶೈವ ನೌಕರರ ಸಂಘ, ಶ್ರೀರೇಣುಕಾ ಪ್ರಸಾದ್, ವೀರಶೈವ ಸಮಾಜದ ತಾಲೂಕು ಖಜಾಂಚಿ, ಯೋಗೀಶ್, ಯುವ ಅಧ್ಯಕ್ಷರು ತಾಲೂಕು ವೀರಶೈವ ಲಿಂಗಾಯಿತ ಸಂಘ, ನಂಜುಂಡಪ್ಪ, ಜೆಎಸ್ಎಸ್ ಪದವಿ ಪೂರ್ವ ಕಾಲೇಜು ಪ್ರಾಂಶುಪಾಲ ಚಂದ್ರಶೇಖರ್, ಪಬ್ಲಿಕ್ ಶಾಲೆಯ ಪ್ರಾಂಶುಪಾಲ ರಮ್ಯಾ, ಪ್ರೌಢಶಾಲೆಯ ಮುಖ್ಯಶಿಕ್ಷಕಿ ರೆಹಾನಾ ಬೇಗಂ ಮತ್ತು ಹಿರಿಯ ಪ್ರಾಥಮಿಕ ಶಾಲೆಯ ಮುಖ್ಯಶಿಕ್ಷಕ ರಾಜಪ್ಪ, ಹಿರಿಯ ವಿದ್ಯಾರ್ಥಿಗಳು ಹಾಗೂ ಬೋಧಕ ಮತ್ತು ಬೋಧಕೇತರ ವರ್ಗದವರು, ವಿದ್ಯಾರ್ಥಿಗಳು ಹಾಗೂ ಇತರರು ಇದ್ದರು.

ಸರ್ಕಾರಿ ಹಿರಿಯ ಪ್ರಾಥಮಿಕ ಪಾಠಶಾಲೆ ಜಟ್ಪಟ್ ನಗರದ ಸುತ್ತಮುತ್ತ ಸುರಕ್ಷತೆ ಇಲ್ಲ

ಚಿತ್ರದುರ್ಗ: ಜಟ್ಪಟ್ ನಗರದ ಸರ್ಕಾರಿ ಪ್ರಾಥಮಿಕ ಪಾಠಶಾಲೆ ಸುತ್ತಮುತ್ತ ಗಿಡಗಂಟಿಗಳು ಬೆಳೆದು, ಕಾಡಿನ ವಾತಾವರಣ ಸೃಷ್ಟಿಯಾಗಿ, ಸುತ್ತಮುತ್ತಲಿರುವ ಹಾವುಗಳೆಲ್ಲ ಅಲ್ಲಿ ಬಂದು ವಾಸ ಮಾಡುವಂಥ ಪರಿಸ್ಥಿತಿ ನಿರ್ಮಾಣವಾಗಿದೆ. ಹಾವುಗಳು ರಸ್ತೆ ದಾಟಿಕೊಂಡು, ಸರಾಗವಾಗಿ ಶಾಲೆಯ ಆವರಣದ ಸುತ್ತಮುತ್ತಲಿರುವ ಗಿಡ ಗಂಟೆಗಳ ಬಳಿ ಬಂದು ಬದುಕು ಸಾಗಿಸಲಾರಂಭಿಸಿವೆ, ಹಾಗಾಗಿ ಅಲ್ಲಿ ಸುತ್ತಮುತ್ತಲಿರುವ ಗಿಡ ಗಂಟೆಗಳನ್ನು ಕಡಿಸಿ, ನಗರ ಸಭೆಯವರು ಸ್ವಚ್ಛತೆಯ ವಾತಾವರಣವನ್ನು ಸೃಷ್ಟಿಸಿಕೊಟ್ಟರೆ ಮಾತ್ರ ನೂರಾರು ಮಕ್ಕಳ ಭವಿಷ್ಯ ಕಾಪಾಡಿದಂತಾಗುತ್ತದೆ ಎಂದು ಕರ್ನಾಟಕ ಜ್ಞಾನ-ವಿಜ್ಞಾನ ಸಮಿತಿ ರಾಜ್ಯ ಉಪಾಧ್ಯಕ್ಷ ಮತ್ತು ಕರ್ನಾಟಕ ಸರ್ವೋದಯ ಮಂಡಳಿಯ ಜಿಲ್ಲಾಧ್ಯಕ್ಷರ ಡಾ. ಎಚ್ ಕೆ ಎಸ್ ಸ್ವಾಮಿ ಅವರು ವಿನಂತಿಸಿಕೊಂಡಿದ್ದಾರೆ.

ಶಾಲೆ ಸುತ್ತಮುತ್ತ ಗಿಡ ಗಂಟೆಗಳಿಲ್ಲದಂತೆ ಸ್ವಚ್ಛವಾದ ವಾತಾವರಣವಿದ್ದು, ಯಾವುದೇ ಹಾವು, ಚೇಳು ಅನಾಹುತ ಉಂಟುಮಾಡುವ ಪ್ರಾಣಿಗಳು ವಾಸ ಮಾಡಿದಂತಹ ವಾತಾವರಣ ನಿರ್ಮಿಸಬೇಕಾದ್ದು ಶಿಕ್ಷಣ ಇಲಾಖೆಯ ಕರ್ತವ್ಯವಾಗಿದೆ, ಶಾಲೆಯ ಪಕ್ಕದಲ್ಲಿ ದೊಡ್ಡದಾದ ಒಂದು ಚರಂಡಿ ಇದ್ದು, ಅದರ ಮೇಲೆ ಕಲ್ಲುಗಳನ್ನು ಮುಚ್ಚಿ, ಶಾಲೆಯ ಎದುರುಗಡೆ ಕಲ್ಲು ಬಂಡೆಗಳ ರಾಶಿ ಇದ್ದು, ಅಲ್ಲಿ ಹಾವುಗಳು ವಾಸ ಮಾಡಲು ಸುರಕ್ಷಿತ ಸ್ಥಳವಾಗಿದೆ. ಹಾಗಾಗಿ ಅಲ್ಲಿ ವಾಸ ಮಾಡುವಂತಹ ಬಹಳಷ್ಟು ಜನ ದಿನ ನಿತ್ಯ ಹಾವುಗಳನ್ನು ನೋಡುತ್ತಿರುತ್ತಾರೆ. ಕೆಲವೊಮ್ಮೆ ರಸ್ತೆಗೆ ಅಡ್ಡಲಾಗಿ ಹಾವುಗಳು ಹರಿದಾಡಿಕೊಂಡು, ಶಾಲೆಯ ಆವಣದ ಸುತ್ತಮುತ್ತಲ ಜಾಗಕ್ಕೆ ತೆರಳುತ್ತಿರುತ್ತವೆ. ಅವುಗಳನ್ನ ಸಾಕಷ್ಟು ಪೋಷಕರು ಸಹ ಛಾಯಾಚಿತ್ರಕರಿಸಿ, ಶಾಲೆಯ ಮುಖ್ಯಸ್ಥರಿಗೆ ತೋರಿಸಿದ್ದಾರೆ. ಆದ್ದರಿಂದ ಇನ್ನೂ ಮುಂದೆ ಆದರೂ ನಗರ ಸಭೆಯವರು ಈ ಶಾಲೆ ಸುತ್ತಮುತ್ತ ಇರುವ ಗಿಡಗಂಟಿಗಳನ್ನ ಕತ್ತರಿಸಿ, ಸುಂದರವಾದ ಕೈತೋಟದ ತರ ಪರಿಸ್ಥಿತಿಯನ್ನು ನಿರ್ಮಾಣ ಮಾಡಿದರೆ, ಶಾಲಾ ಮಕ್ಕಳಿಗೂ ಸುರಕ್ಷಿತವಾಗಿರುತ್ತದೆ ಹಾಗೂ ಹಾವು ಚೇಳುಗಳು ಬಂದು ವಾಸ ಮಾಡುವುದು ಸಹ ತಪ್ಪುತ್ತದೆ ಎಂದರು.

ಶಾಲೆಯ ಸುತ್ತಮುತ್ತ ಇರುವ ಪಾಳು ಬಿದ್ದ ಜಾಗದಲ್ಲಿ ನಾಗರಹಾವುಗಳು, ಕಾಳಿಂಗಸರ್ಪದ

ಮರಿಗಳು ಬಂದು ವಾಸ ಮಾಡುತ್ತವೆ ಎಂದರೆ, ಮಕ್ಕಳು ಅಲ್ಲಿ ಶೌಚಾಲಯಕ್ಕೆ ಹೋಗುವುದು, ಮೂತ್ರ ವಿಸರ್ಜನೆಗೆ ಹೋಗುವುದು, ಆಟವಾಡುವಾಗ ಗಿಡಗಂಟಿಗಳ ಒಳಗೆ ಹೋಗುವುದು, ಆಟವಾಡುವಾಗ ಬಾಲ್ ಗಳನ್ನು, ಚೆಂಡುಗಳನ್ನು ತರಲು ಗಿಡ ಗಂಟೆ ಒಳಗೆ ಹೋಗುವುದು ಮಾಡುತ್ತಿರುತ್ತಾರೆ. ಹಾಗಾಗಿ ಅಲ್ಲಿ ಹಾವುಗಳು ವಾಸವಾಗಿರುವುದರಿಂದ ನಾವು ನೋಡಿ ನೋಡಿ ಸುಮ್ಮನಾಗುವುದಕ್ಕಿಂತ, ಸುರಕ್ಷಿತ ಮಾರ್ಗಗಳನ್ನು ಅನುಸರಿಸುವುದು ಉತ್ತಮ ಎಂದಿದ್ದಾರೆ. ಶಾಲೆಗಳ ಸುತ್ತಮುತ್ತ ಬೆಳೆಯುವ ಗಿಡ ಗಂಟೆಗಳನ್ನ ಶಾಲೆಯ ಮುಖ್ಯಸ್ಥರುಗಳು ಸಹ ಸ್ವಲ್ಪ ಮುತುರ್ವರ್ಜಿ ವಹಿಸಿ ನಗರಸಭೆಯವರ ಸಹಾಯ ಪಡೆದು, ಅವುಗಳನ್ನು ಕತ್ತರಿಸಿ, ಯಾವುದೇ ಹಾವುಗಳು ಬಂದು ವಾಸ ಮಾಡದಂತೆ ನೋಡಿಕೊಳ್ಳಬೇಕು. ಏಕೆಂದರೆ ಶಾಲೆಗಳಿಗೆ ಶನಿವಾರ ಭಾನುವಾರ ರಜೆ ಕೊಟ್ಟಾಗ, ಇದೇ ಹಾವುಗಳು ಶಾಲೆಯ ಆವರಣದೊಳಗಡೆ ಪ್ರವೇಶ ಮಾಡಿ, ಯಾವುದಾದರು ಸಂದಿ ಬದುಗಳಲ್ಲಿ ಬಚ್ಚಿಟ್ಟುಕೊಂಡರೆ, ಮುಂದೆ ಮಕ್ಕಳು ಗಂಡಾಂತರಕ್ಕೆ ಸಿಕ್ಕಿಹಾಕಿಕೊಳ್ಳುತ್ತಾರೆ. ಇದರ ಬಗ್ಗೆ ಎಚ್ಚರಿಕೆ ವಹಿಸಬೇಕಾದ್ದು ಎಲ್ಲರ ಕರ್ತವ್ಯವಾಗಿದೆ. ಸರ್ಕಾರಿ ಹಿರಿಯ ಪ್ರಾಥಮಿಕ ಶಾಲೆಯ ಸುತ್ತಮುತ್ತಲಿರುವ ಗಿಡ ಗಂಟೆಗಳನ್ನು ತಕ್ಷಣ ನಗರಸಭೆಯವರು ಸ್ವಚ್ಛಗೊಳಿಸಿ, ಅಲ್ಲಿ ಯಾವುದೇ ಹಾವುಗಳು ಬಂದು ಸೇರಿಕೊಳ್ಳದಂತ ವ್ಯವಸ್ಥೆ ಮಾಡಬೇಕಾಗಿ ವಿನಂತಿಸಿಕೊಂಡಿದ್ದಾರೆ. ಅಲ್ಲಿ ಹಾವುಗಳು ಇದೆ ಎಂದು ಅಲ್ಲಿರುವ ನಿವಾಸಿಗಳಿಗೆಲ್ಲ ಅರಿವಿಗೆ ಬಂದಿದೆ, ಆದರೆ ಮಕ್ಕಳಿಗೆ ಅರಿವನ್ನು ಉಂಟು ಮಾಡಿ, ಅವರನ್ನ ಎಚ್ಚರಿಕೆಯಿಂದ ಸಂಭಾಳಿಸಬೇಕಾದ್ದು ಶಿಕ್ಷಕರಿಗೆ ತಲೆ ನೋವಾಗಿ ಪರಿಣಮಿಸಬಾರದು. ಅವರು ಪಾಠ ಪ್ರವಚನ ಮಾಡುವುದನ್ನು ಬಿಟ್ಟು ಹಾವುಗಳ ಬಗ್ಗೆ ಎಚ್ಚರಿಕೆಯ ಮಾತನಾಡುತ್ತಾ ಕಾಲ ಕಳಿಯಬೇಕಾಗುತ್ತದೆ. ಹಾಗಾಗಿ ಶಿಕ್ಷಕರು ಸಹ ಮಕ್ಕಳಿಗೆ ಗಿಡ ಗಂಟೆಗಳ ಒಳಗೆ ಹೋಗಬೇಡಿ, ಆಟವಾಡುವಾಗ ಖಾಲಿ ಜಾಗದಲ್ಲಿ ಮಾತ್ರ ಆಟವಾಡಿ ಎಂದು ಎಚ್ಚರಿಸುತ್ತಿರುತ್ತಾರೆ. ಆದರೂ ಸಹ ಮಕ್ಕಳು ಗೊತ್ತಿಲ್ಲದ ಸಮಯದಲ್ಲಿ, ಗಿಡಗಳು ಬಳಿ ಓಡಾಡಿ ಚೆಂಡುಗಳನ್ನು ತರಲು ಪ್ರಯತ್ನಿಸುತ್ತಿರುತ್ತಾರೆ, ಅವುಗಳನ್ನು ನೋಡಿದರೆ ಖಂಡಿತ ಪೋಷಕರಿಗೂ ಸಹ ಗಾಬರಿಯಾಗುತ್ತದೆ. ಹಾಗಾಗಿ ಅಲ್ಲಿ ಹಾವುಗಳು ಬಂದು ಸೇರಿಕೊಳ್ಳುವುದನ್ನು ತಡೆಯಲು ಸಾಕಷ್ಟು ವಿಧಾನಗಳನ್ನ, ಜಾಗೃತಿ ಕ್ರಮಗಳನ್ನು ಶಿಕ್ಷಣ ಇಲಾಖೆಯ ವಹಿಸಿಕೊಳ್ಳಬೇಕಾಗುತ್ತದೆ ಎಂದರು.

ಶಾಲೆಯ ಸುತ್ತಮುತ್ತಲಿರುವ ಸಂದುಗೊಂದುಗಳಿದ್ದರೆ, ಅವುಗಳನ್ನೆಲ್ಲಾ ಸರಿಯಾಗಿ ಸಿಮೆಂಟ್ ನಿಂದ ಮುಚ್ಚಿ, ಯಾವುದೇ ಹಾವುಗಳು ಬಂದು ವಾಸ ಮಾಡದಂತೆ ಅಲ್ಲಿ ನೋಡಿಕೊಳ್ಳಬೇಕಾಗುತ್ತದೆ. ಸುತ್ತಮುತ್ತ ಪಾರ್ಕ್ ತರ ಜಾಗ ನಿರ್ಮಿಸಿ, ಮಕ್ಕಳು ಮತ್ತು ಸಾರ್ವಜನಿಕರು ಪಾರ್ಕ್ ನಲ್ಲಿ ಕುಳಿತುವಂತೆ ವ್ಯವಸ್ಥೆ ಮಾಡಬಹುದು. ಅಲ್ಲಿ ಈಗ ಗಿಡಗಂಟೆಗಳನ್ನು ಬೆಳೆಸಿ, ಜಾಲಿ ಗಿಡಗಳನ್ನು ಬೆಳೆಸಿ, ಕಾಡಿನ ವಾತಾವರಣ ಸೃಷ್ಟಿಯಾಗಿದೆ, ಹಾಗಾಗಿ ಇನ್ನು ಮುಂದಾದರು ನಾವು ಆ ವಾತಾವರಣವನ್ನು ಬದಲಿಸಿ, ಮಕ್ಕಳಿಗೆ ಸುರಕ್ಷಿತವಾಗಿ ಶಾಲೆಗೆ ಬರುವಂತೆ ಮಾಡಿಕೊಡಬೇಕು. ಶಾಲೆಯಲ್ಲಿ, ಸುತ್ತಮುತ್ತ ಹಾವುಗಳಿವೆ ಎಂದರೆ ಪೋಷಕರು ಸಹ ಮಕ್ಕಳನ್ನು ಕಳಿಸಲು ಗಾಬರಿಯಾಗುತ್ತಾರೆ. ಈಗಾಗಲೇ ಸರ್ಕಾರಿ ಶಾಲೆಗಳಿಗೆ ಮಕ್ಕಳ ಸಂಖ್ಯೆ ಕಡಿಮೆ ಆಗುತ್ತಾ ಬರುತ್ತಿರುವುದರಿಂದ, ಇಂತಹ ಅಸುರಕ್ಷಿತ ಘಟನೆಗಳು ನಡೆದಾಗ, ಶಿಕ್ಷಣ ಇಲಾಖೆಯವರು ಸ್ವಲ್ಪ ಗಮನಹರಿಸಿಕೊಳ್ಳಬೇಕೆಂದು ಮುಖಾಂತರ ವಿನಂತಿಸಿಕೊಂಡಿದ್ದಾರೆ.

ಬಿಜೆಪಿ ಕೋಲಾರ ಜಿಲ್ಲಾಧ್ಯಕ್ಷ ಡಾ.ವೇಣುಗೋಪಾಲ್ ನೇತೃತ್ವದಲ್ಲಿ ಕಾಂಗ್ರೆಸ್ ವಿರುದ್ಧ ಪ್ರತಿಭಟನೆ

ಕೋಲಾರ: ದೆಹಲಿಯಲ್ಲಿ ರಾಹುಲ್ ಗಾಂಧಿ ಮತ್ತು ರಾಜ್ಯದಲ್ಲಿ ಕಾಂಗ್ರೆಸ್ ಕಾರ್ಯಕರ್ತರು ಬಿಜೆಪಿ ಸಂಸದರು ಮತ್ತು ಸಿಟಿ ರವಿಯವರ ಮೇಲೆ ಮಾಡಿರುವ ಹಲ್ಲೆ ಮತ್ತು ಬಂಧನವನ್ನು ಖಂಡಿಸಿ ಕೋಲಾರದಲ್ಲಿ ಜಿಲ್ಲಾ ಬಿಜೆಪಿ ವತಿಯಿಂದ ಪ್ರತಿಭಟನೆ ನಡೆಯಿತು .

ಈ ಸಂದರ್ಭದಲ್ಲಿ ಮಾತನಾಡಿದ ಜಿಲ್ಲಾ ಪ್ರಧಾನಕಾರ್ಯದರ್ಶಿ ಓಂ ಶಕ್ತಿ ಚಲಪತಿ ರಾಜ್ಯ ಸರ್ಕಾರ ಭ್ರಷ್ಟ ಮತ್ತು ಗೂಂಡಾ ದರ್ಬಾರವಾಗಿದ್ದು ವಿನಾಕಾರಣ ಸಿಟಿ ರವಿಯವರಮೇಲೆ ಗೂಬೆ ಕೂರಿಸಿ ದಾವೆ ಹೂಡಿ ಬೇರೆ ಹಗರಣಗಳನ್ನು ಮುಚ್ಚಿಹಾಕಲು ಮತ್ತು ಬೇರೆಡೆ ಗಮನಸೆಳೆಯಲು ಈ ರೀತಿಯ ಕ್ರಮಗಳನ್ನು ಕೈಗೊಳ್ಳುತ್ತಿರುವುದು ಲಕ್ಷ್ಮೀ ಹೆಬ್ಬಾಳ್ಕರ್ ಮತ್ತು ಸಿದ್ದರಾಮಯ್ಯ ನವರಿಗೆ ಶೋಭೇತರುವಂತದ್ದಾಲ್ಲಾ ತಕ್ಷಣ ಸಿಟಿ ರವಿಯವರನ್ನು ಬಿಡುಗಡೆಗೊಳಿಸಿ ಎಂದು ಆಗ್ರಹಿಸಿದರು . ಜಿಲ್ಲಾಧ್ಯಕ್ಷರಾದ

ಡಾಕ್ಟರ್ ವೇಣುಗೋಪಾಲ್ ಮಾತನಾಡಿ ಬೆಳಗಾವಿಯ ಸುವರ್ಣ ಸೌಧದಲ್ಲಿ ಮಾಜಿ ಸಚಿವರು ಮತ್ತು ವಿಧಾನಪರಿಷತ್ ಸದಸ್ಯರಾದ ಸಿಟಿ ರವಿಯವರು ಕಾಂಗ್ರೆಸ್ ಧೋರಣೆಗಳು ಮತ್ತು ಅಬೇಡ್ಕರ್ ರವರನ್ನು ಕಾಂಗ್ರೆಸ್ ನಡಿಸುಕೊಂಡರೀತಿಯನ್ನು ಎಳೆ ಎಳೆಯಾಗಿ ವಿವರಿಸುತ್ತಾ ಅಂಬೇಡ್ಕರ್ ರವರಿಗೆ ರಾಜಕೀಯವಾಗಿ ಬೆಳೆಯಲು ಅಡ್ಡಗಾಲಾಗಿ ಅವರಿಗೆ ಎಲ್ಲಾ ರಂಗಗಳಲ್ಲಿಯೂ ಅಗೌರವವಾಗಿ ನಡೆಸಿಕೊಂಡು ಅವರ ನಿಧನದ ಸಮಯದಲ್ಲೂ ಕಾಂಗ್ರೆಸ್ ನಾಯಕರು ನಡೆದುಕೊಂಡ ರೀತಿ ವಿಷಾದನೀಯ ಇನ್ನು ಮಾನ್ಯ ಸಚಿವೆ ಲಕ್ಷ್ಮೀಹೆಬ್ಬಾಳ್ಕರ್ ರವರು ಸಿ ಟಿ ರವಿಯವರನ್ನು ಕೊಲೆಗಡುಕ ಎಂದಾಗ ಅವರು ಯಾಕೆ ಇಷ್ಟೊಂದು ಫ್ರಾಸ್ಟ್ರೇಟ್ ಆಗಿದ್ದೀರಾ ಎಂದಾಗ ಲಕ್ಷ್ಮೀ ಹೆಬ್ಬಾಳ್ಕರ್ ರವರ ತಪ್ಪು ಕಲ್ಪನೆಯಿಂದ ಪ್ರಾಸ್ಟಿಟ್ಯೂಟ್ ಪದ ಬಳಿಸುತ್ತೀದೆರೆಂದು ಅವರು ಆಪಾದಿಸುತ್ತಿರುವುದು ಖಂಡನೀಯ ಮತ್ತು ಸರ್ಕಾರದ ಧೋರಣೆ ಇದೇ ರೀತಿ ಮುಂದುವರೆದರೆ ಇನ್ನೂ ಉಗ್ರವಾದ ಹೋರಾಟಗಳನ್ನು ಹಮ್ಮಿಕೊಳ್ಳಲಾಗುವು ದೆಂದರು. ಪ್ರತಿಭಟನೆಯಲ್ಲಿ ನಗರ ಘಟಕದ ತಿಮರಾಯಪ್ಪ ,ಜಿಲ್ಲಾ ಯುವಮೋರ್ಚಾದ ಬಾಲಾಜಿ ,ಕೆಂಬೋಡಿ ನಾರಾಯಣಸ್ವಾಮಿ ,ವಿಜಿಯಕುಮಾರ್ , ನಾಮಾಲ್ ಮಂಜು ತಾಲ್ಲೂಕು ಮತ್ತು ಜಿಲ್ಲಾ ಸಮಿತಿಯ ಅಧ್ಯಕ್ಷರು ಮತ್ತು ಸದಸ್ಯರಿದ್ದರು.

ಗುರುಕುಲ ಒಲಿಂಪಿಕ್ 2024-25ರಲ್ಲಿ ರಾಷ್ಟ್ರೋತ್ಥಾನ ವಿದ್ಯಾರ್ಥಿಗಳ ಯಶಸ್ಸು

ಮೈಸೂರು: ಮೈಸೂರಿನ ವಿಜಯನಗರದ ರಾಷ್ಟ್ರೋತ್ಥಾನ ವಿದ್ಯಾಕೇಂದ್ರದ ವಿದ್ಯಾರ್ಥಿಗಳು ಡಿಸೆಂಬರ್ 12 ಮತ್ತು 13 ರಂದು ಮೈಸೂರಿನ ಶ್ರೀ ಸ್ವಾಮಿನಾರಾಯಣ ಗುರುಕುಲ ಅಂತರಾಷ್ಟ್ರೀಯ ಶಾಲೆಯಲ್ಲಿ ನಡೆದ ಗುರುಕುಲ ಒಲಂಪಿಕ್ 2024-25ರಲ್ಲಿ ಗಮನಾರ್ಹ ಯಶಸ್ಸನ್ನು ಸಾಧಿಸಿದ್ದಾರೆ. ಪ್ರತಿಷ್ಠಿತ ಸ್ಪರ್ಧಿಯಲ್ಲಿ 25 ಶಾಲೆಗಳು ಮತ್ತು 1,000 ಕ್ಕೂ ಹೆಚ್ಚು ಸ್ಪರ್ಧಿಗಳು ಭಾಗವಹಿಸಿದ್ದರು.

ನಮ್ಮ ಪ್ರತಿಭಾವಂತ ವಿದ್ಯಾರ್ಥಿಗಳು ಅತ್ಯುತ್ತಮ ಪ್ರದರ್ಶನಗಳನ್ನು ನೀಡಿದರು, ವಿವಿಧ ವಿಭಾಗಗಳಲ್ಲಿ ಉನ್ನತ ಸ್ಥಾನಗಳನ್ನು ಗಳಿಸಿದರು. ಬಹುಮಾನ ವಿಜೇತರು ಇಂತಿದ್ದಾರೆ: ಗ್ರೇಡ್ 6 ಚರಕದ ವಿಶಾಲ್ ಆಕರ್ಷ್ - ಕೇರಂ ಸಿಂಗಲ್ಸ್‌ನಲ್ಲಿ ಪ್ರಥಮ ಸ್ಥಾನ,ಗ್ರೇಡ್ 7 ದ್ರೋಣನ ಹೃತ್ವಿಕ್ ಕೆಡಿಕೆ - 200 ಮೀಟರ್ ಓಟದಲ್ಲಿ 2 ನೇ ಸ್ಥಾನ,ಗ್ರೇಡ್ 7 ದ್ರೋಣನ ಜೇವಿಕ್ ಎಚ್ - ಶಾಟ್‌ಪುಟ್‌ನಲ್ಲಿ 2 ನೇ ಸ್ಥಾನ,ಗ್ರೇಡ್ 7 ದ್ರೋಣದ ಆನಯ್ ಸಿ ಗೌಡ

ಮತ್ತು ತರಂಗ್ ದಿವಾಕರ್ - ಕೇರಂ ಡಬಲ್ಸ್‌ನಲ್ಲಿ ರನ್ನರ್ಸ್-ಅಪ್.

ಈ ಯುವ ಸಾಧಕರಿಗೆ ಅವರ ಸಮರ್ಪಣೆ, ಕಠಿಣ ಪರಿಶ್ರಮ ಮತ್ತು ಆದರ್ಶಪ್ರಾಯ ಕ್ರೀಡಾ ಮನೋಭಾವಕ್ಕಾಗಿ ಶಾಲೆಯು ಹೃತ್ಪೂರ್ವಕ ಅಭಿನಂದನೆಗಳನ್ನು ಸಲ್ಲಿಸಿತು. ಅವರ ಯಶಸ್ಸು ಶಾಲೆಗೆ ಹೆಮ್ಮೆ ತಂದಿತು ಮತ್ತು ಗೆಳೆಯರಿಗೆ ಸ್ಫೂರ್ತಿಯಾಯಿತು ಎಂದು ಪ್ರಾಂಶುಪಾಲರಾದ ಶಿವರಾಜ್ ತಿಳಿಸಿದರು.

ರಾಷ್ಟ್ರೀಯ ಅನ್ನದಾತ ದಿನಾಚರಣೆ ಕಾರ್ಯಕ್ರಮ

ಪಿರಿಯಾಪಟ್ಟಣ: ರೈತರ ಸಮುದಾಯದ ಅಭ್ಯುದಯಕ್ಕಾಗಿ ಸ್ಟೇಟ್ ಬ್ಯಾಂಕ್ ಆಫ್ ಇಂಡಿಯಾ ನೂರಾರು ಯೋಜನೆಗಳನ್ನು ಜಾರಿಗೆ ತಂದಿದೆ ಎಂದು ಮೈಸೂರು ಪ್ರಾದೇಶಿಕ ವ್ಯವಸ್ಥಾಪಕ ಶ್ರೀಪಾದರಾಜು ತಿಳಿಸಿದರು.

ತಾಲ್ಲೂಕಿನ ಹಿಟ್ನೇಹೆಬ್ಬಾಗಿಲು ಗ್ರಾಮದಲ್ಲಿ ಸ್ಟೇಟ್ ಬ್ಯಾಂಕ್ ಆಫ್ ಇಂಡಿಯಾ ವತಿಯಿಂದ ಆಯೋಜಿಸಿದ್ದ ರಾಷ್ಟ್ರೀಯ ಅನ್ನದಾನ ದಿವಸ್ ಕಾರ್ಯಕ್ರಮದಲ್ಲಿ ಮಾತನಾಡಿದರು.

ರೈತನಿಲ್ಲದ ದೇಶ ಜಗತ್ತಿನಲ್ಲಿ ಯಾವುದೂ ಇಲ್ಲ, ರೈತರು ನೀಡುವ ಅನ್ನದಿಂದಲೇ ಎಲ್ಲರೂ ಬದುಕಿದ್ದೇವೆ ಆದ್ದರಿಂದ ಆತನನ್ನು ವರ್ಷಪೂರ್ತಿ ಸ್ಮರಿಸಬೇಕು. ಕೃಷಿಯಲ್ಲಿ ತೊಡಗಿರುವ ರೈತರಿಗೆ ಸಾಕಷ್ಟು ಸಮಸ್ಯೆಗಳಿದ್ದು ಅವುಗಳ ನಿವಾರಣೆಗೆ ಎಸ್ಬಿಐ ಟೊಂಕಕಟ್ಟಿ ನಿಂತು ಕಾಲಕಾಲಕ್ಕೆ ಅಗತ್ಯವಾದ ಆರ್ಥಿಕ ನೆರವನ್ನು ನಮ್ಮ ಬ್ಯಾಂಕ್ ನೀಡುತ್ತಿದೆ. ರಾಜ್ಯದಲ್ಲಿ ಈ ವರೆಗೆ ಸುಮಾರು 20 ಸಾವಿರ ಕೋಟಿ ರೂಳನ್ನು ಕೃಷಿಗಾಗಿ ನೀಡಿದ್ದು, ಕಿಸಾನ್ ಕ್ರೆಡಿಟ್ ಕಾರ್ಡ್(ಕೆಸಿಸಿ) ಗಳ ಮೂಲಕ ಬೆಳೆ ಸಾಲವನ್ನು ನೀಡುತ್ತಿದೆ, ಅಂಚೆ ಕಚೇರಿ ಮೂಲಕ ಹಿರಿಯ ನಾಗರಿಕರ ನಿಶ್ಚಿತ ಠೇವಣಿ, ಕೃಷಿ ಯಂತ್ರೀಕರಣ, ಹೈನುಗಾರಿಕೆ, ಕೋಳಿ ಸಾಕಾಣೆ, ಕುರಿ ಮತ್ತು ಮೇಕೆ ಸಾಕಾಣಿಕೆ, ಹಂದಿ ಸಾಕಾಣೆ, ಮೀನುಗಾರಿಕೆ, ಆಹಾರ ಸಂಸ್ಕರಣೆ ಇತರೆ ಕೃಷಿ ಚಟುವಟಿಕೆಗಳು ಸೇರಿದಂತೆ ಮಹಿಳಾಸ್ವ ಸಹಾಯ ಗುಂಪುಗಳು ಸೇರಿದಂತೆ ಇನ್ನು ಅನೇಕ ಚಟುವಟಿಕೆಗಳಿಗೆ. ನಬಾರ್ಡ್, ಎಂಎಫ್ಐ, ಎನ್ಬಿಎಫ್ಸಿ, ಎನ್ಜಿಒಗಳೊಂದಿಗೆ ಸೇರಿ ಹೈಟೆಕ್ ಕೃಷಿ, ನವೋದ್ಯಮಗಳು, ವಾಟರ್ಶೆಡ್ಗಳಿಗಾಗಿ ಬಂಡವಾಳ ಸಾಲ ಸೌಲಭ್ಯವನ್ನು ನೀಡಲಾಗುತ್ತದೆ. ಇದಲ್ಲದೆ ಸಾಮಾಜಿಕ ಭದ್ರತಾ ಯೋಜನೆ ಸ್ವತಂತ್ರ, ಜೀವನ ಕನಿಷ್ಠ ವಿನಿಯೋಜನೆ ನೀಡಲಾಗುತ್ತಿದೆ ಪ್ರಧಾನಮಂತ್ರಿ ಜನಧನ್ ಯೋಜನೆ, ಪ್ರಧಾನ ಮಂತ್ರಿ ಸುರಕ್ಷಾ ವಿಮಾ ಯೋಜನೆ, ಪ್ರಧಾನ ಮಂತ್ರಿ ಜೀವನ ಜ್ಯೋತಿ ವಿಮಾ ಯೋಜನೆ ಸೇರಿದಂತೆ ಅನೇಕ ಯೋಜನೆಗಳನ್ನು ಸಾರ್ವಜನಿಕರಿಗೆ ನೀಡುವ ಮೂಲಕ ದೇಶದ ಆರ್ಥಿಕ ಬೆಳವಣಿಗೆಗೆ ಪೂರಕವಾದ ಅಗತ್ಯ ಸಾಲ ಸೌಲಭ್ಯಗಳನ್ನು ನೀಡುತ್ತಿದೆ ಎಂದರು.

ಕೃಷಿ ಇಲಾಖೆ ಸಹಾಯಕ ನಿರ್ದೇಶಕ ಡಾ.ವೈ.ಪ್ರಸಾದ್ ಹಾಗೂ ಪಶುಪಾಲನಾ ಇಲಾಖೆ ಸಹಾಯಕ ನಿರ್ದೇಶಕ ಡಾ.ಸೋಮಯ್ಯ ಮಾತನಾಡಿ ಕೃಷಿ ಇಲ್ಲದಿದ್ದರೆ ಜೀವನ ಇಲ್ಲ, ರೈತರ ಸಮಸ್ಯೆಗಳಿಗೆ ಗಟ್ಟಿ ದನಿಯಾಗಿ ನಿಂತಿದ್ದ ಮಾಜಿ ಪ್ರಧಾನಿ ಚೌಧರಿ ಚರಣ್ ರವರ ಜನ್ಮದಿನವನ್ನು ದೇಶವು ರೈತರ ದಿನವಾಗಿ ಆಚರಿಸುತ್ತಿದೆ ಕೃಷಿಯಲ್ಲಿ ತೊಡಗಿರುವ ರೈತರಿಗೆ ಪ್ರಧಾನ ಮಂತ್ರಿ ಫಸಲ್ ಭಿಮಾ ಯೋಜನೆ, ಕಿಸಾನ್ ಸಮ್ಮಾನ್ ಯೋಜನೆ, ತುಂತುರು ನೀರಾವರಿ ಘಟಕ, ರೋಟಾವೇಟರ್, ಟಿಲ್ಲರ್, ಪಂಪ್ ಸೆಟ್, ಕೃಷಿ ಹೊಂಡ, ಎರೆಹುಳು ತೊಟ್ಟಿ ನಿರ್ಮಾಣ, ಪಶುಪಾಲನಾ ಇಲಾಖೆಲ್ಲಿ ರಾಷ್ಟ್ರೀಯ ಜಾನುವಾರು ಗಣತಿ ನಡೆಯುತ್ತಿದೆ, ಪಶುಪಾಲನೆಯಲ್ಲಿ ತೊಡಗಿರುವವರಿಗೆ ನ್ಯಾಷನಲ್ ಲೈವ್ ಸ್ಟಾಕ್ ಮನೀಷ್ ಯೋಜನೆಯಡಿ ರಸ ಮೇವು ಘಟಕ ನಿರ್ಮಾಣ, ಕುರಿ ಮತ್ತು ಮೇಕೆ ಸಾಕಾಣಿಕೆ, ಹಂದಿ ಸಾಕಾಣೆ, ಕೋಳಿ ಸಾಕಾಣೆ, ಹಸು ಸಾಕಣೆ ಸೇರಿದಂತೆ ವಿವಿಧ ಯೋಜನೆಗಳಿಗೆ ಶೇ. 50 ರಷ್ಟು ರಿಯಾಯಿತಿ ದರದಲ್ಲಿ ಸಾಲ ಸೌಲಭ್ಯಗಳನ್ನು ನೀಡುತ್ತಿದ್ದು ಈ ಕೆಲಸಗಳಲ್ಲಿ ಭಾಗಿಯಾಗುವ ಯುವ ರೈತರು ಹಾಗೂ ಉದ್ಯಮಿಗಳನ್ನು ಬ್ಯಾಂಕುಗಳು ಪ್ರೋತ್ಸಾಹಿಸುವ ಮೂಲಕ ನಿರುದ್ಯೋಗ ನಿವಾರಣೆಗೆ ಕೈಜೋಡಿಸಬೇಕು ಎಂದರು. ಕೃಷಿ ವಿಜ್ಞಾನಿ ವಸಂತ ತಿಮಕಾಪುರ ಮಾತನಾಡಿ ರೈತರು ಸಮಗ್ರ ಕೃಷಿ ಪದ್ಧತಿ ಅಳವಡಿಸಿಕೊಂಡರೆ ಮಾತ್ರ ಹೆಚ್ಚಿನ ಆದಾಯ ಗಳಿಸಲು ಸಾಧ್ಯ. ಯಾವುದಾದರೂ ಒಂದು ಬೆಳೆ ನಾಶವಾದರೂ ಧೃತಿಗೆಡುವ ಅಗತ್ಯವಿಲ್ಲ. ಕೃಷಿ ಇಲಾಖೆ ಮತ್ತು ತೋಟಗಾರಿಕಾ ಅಧಿಕಾರಿಗಳಿಂದ ಸಲಹೆ ಪಡೆಯಬಹುದು ಎಂದರು.

ಕಾರ್ಯಕ್ರಮದಲ್ಲಿ ತಂಬಾಕು ಬೆಳೆಗಾರರ ಸಂಘದ ಅಧ್ಯಕ್ಷ ಹಿಟ್ನಳ್ಳಿ ಪರಮೇಶ್, ಗ್ರಾಪಂ ಅಧ್ಯಕ್ಷ ಹೆಚ್.ಜಿ. ರವಿಕುಮಾರ್, ಪರಮೇಶ್, ಎಸ್ಬಿಐ ಶಾಖೆ ವ್ಯವಸ್ಥಾಪಕ ಲೂಯಿಸ್ ರೆಸೂರಿಯಾ, ಕೃಷಿಕ ಕಾಂತರಾಜ್,

ರೇಷ್ಮೆ ಅಧಿಕಾರಿ ಚಂದ್ರೇಗೌಡ, ನಿವೃತ್ತ ಕೃಷಿ ವಿಜ್ಞಾನಿ ವಸಂತ್ ಕುಮಾರ್, ಬ್ಯಾಂಕ್ ವ್ಯವಸ್ಥಾಪಕರಾದ ಕಸ್ತೂರಿ, ಜಯಂತಿ, ರೈತ ಮುಖಂಡರಾದ ಗುರುಪಾದಸ್ವಾಮಿ, ಪ್ರಕಾಶ್ ರಾಜ್ ಅರಸ್, ಶಾಲಾ ಮುಖ್ಯ ಶಿಕ್ಷಕ ಶಿವಣ್ಣ ಸೇರಿದಂತೆ ಎಸ್ಬಿಐ ವಿವಿಧ ಶಾಖೆಗಳ ಅಧಿಕಾರಿಗಳು, ಸಿಬ್ಬಂದಿಗಳು, ರೈತರು ಹಾಗೂ ಸಾರ್ವಜನಿಕರು ಉಪಸ್ಥಿತರಿದ್ದರು.

ಕೊಳ್ಳೇಗಾಲದಲ್ಲಿ ವಿವಿಧ ಸಂಘಟನೆಗಳಿಂದ ಪ್ರತಿಭಟನೆ

ಚಾಮರಾಜನಗರ: ಸಂವಿಧಾನ ಶಿಲ್ಪಿ ಡಾ.ಬಿ.ಆರ್.ಅಂಬೇಡ್ಕರ್ ಅವರ ಕುರಿತು ಕೇಂದ್ರ ಗೃಹ ಸಚಿವ ಅಮಿತ್ ಶಾ ಸಂಸತ್ನಲ್ಲಿ ನೀಡಿದ ಹೇಳಿಕೆಯನ್ನು ಖಂಡಿಸಿ ಆದಿ ದ್ರಾವಿಡ ಮೂಲ ನಿವಾಸಿ ಗಳ ಹೋರಾಟ ಸಮಿತಿ, ದಲಿತ ಸಂಘರ್ಷ ಸಮಿತಿ, ರೈತ ಸಂಘ, ಪ್ರಗತಿಪರ ಸಂಘಟನೆಗಳ ಒಕ್ಕೂ ಟದ ವತಿಯಿಂದ ಚಾಮರಾಜನಗರ ಜಿಲ್ಲೆಯ ಕೊಳ್ಳೇಗಾಲ ಪಟ್ಟಣದಲ್ಲಿ ಪ್ರತಿಭಟನೆ ನಡೆಯಿತು.

ಚಾಮರಾಜನಗರ ಜಿಲ್ಲೆಯ ಕೊಳ್ಳೇಗಾಲ ಪಟ್ಟಣದ ಅಂಬೇಡ್ಕರ್ ಪ್ರತಿಮೆ ಬಳಿ ಜಮಾಯಿಸಿದ ಪ್ರತಿಭಟನಾ ಕಾರರು ಕೆಲಕಾಲ ಪ್ರತಿಭಟನೆ ನಡೆಸಿದರು. ಅಮಿತ್ ಶಾ ವಿರುದ್ಧ ಘೋಷಣೆ ಕೂಗಿ ಭಾವಚಿತ್ರ ಸುಟ್ಟು ಹಾಕುವ ಮೂಲಕ ಆಕ್ರೋಶ ವ್ಯಕ್ತಪಡಿಸಿದರು.

ರೈತ ಸಂಘದ ಹನೂರು ತಾಲೂಕು ಅಧ್ಯಕ್ಷ ಗೌಡೇಗೌಡ ಮಾತನಾಡಿ, ಅಂಬೇಡ್ಕರ್ ಅವರ ಕುರಿತು ಗೃಹ ಸಚಿವ ಅಮಿತ್ ಶಾ ಸಂಸತ್ತಿನಲ್ಲಿ ನೀಡಿರುವ ಹೇಳಿಕೆ ಪ್ರಜಾಪ್ರಭುತ್ವಕ್ಕೆ ಮಾರಕವಾಗಿದೆ. ಕೇಂದ್ರದಲ್ಲಿ ಬಿಜೆಪಿ ಸರ್ಕಾರ ಅಧಿಕಾರಕ್ಕೆ ಬಂದ ನಂತರ ನಮ್ಮ ದೇಶದ ಸಂವಿಧಾನಕ್ಕೆ ಒಂದಲ್ಲ ಒಂದು ರೀತಿ ಸಮಸ್ಯೆ ಎದುರಾಗುತ್ತಿದೆ. ನಮ್ಮ ದೇಶದ ಪ್ರಜಾಪ್ರಭುತ್ವಕ್ಕೆ ಸಂವಿಧಾನವನ್ನು ಕೊಡುಗೆಯಾಗಿ ನೀಡಿದ ಅಂಬೇಡ್ಕರ್ ವಿರುದ್ಧ ಮಾತನಾಡಿರುವ ಅಮಿತ್ ಶಾ ಅವರನ್ನು ಕೂಡಲೇ ಸಂಪುಟದಿಂದ ವಜಾ ಮಾಡಬೇಕು. ಜೊತೆಗೆ ಅವರ ಲೋಕಸಭಾ ಸದಸ್ಯತ್ವವನ್ನು ರದ್ದುಪಡಿಸಬೇಕು ಎಂದು ಆಗ್ರಹಿಸಿದರು.

ಜಿಪಂ ಮಾಜಿ ಸದಸ್ಯ ಕಮಲ್ ನಾಗರಾಜ್ ಮಾತನಾಡಿ, ಬಿಜೆಪಿ ಸರ್ಕಾರ ಸಂವಿಧಾನ ವಿರೋಧಿಯಾಗಿದೆ. ಅಂಬೇಡ್ಕರ್ ರಚಿಸಿದ ಸಂವಿಧಾನವು ವಿಶ್ವದಲ್ಲಿಯೇ ಶ್ರೇಷ್ಟ ಸಂವಿಧಾನವಾಗಿದೆ. ಅಂಬೇಡ್ಕರ್ ಅವರು ಸಂವಿಧಾನವನ್ನು ರಚಿಸದಿದ್ದರೆ ನರೇಂದ್ರಮೋದಿ ಪ್ರಧಾನಿಯಾಗುತ್ತಿರಲಿಲ್ಲ. ಅಮಿತ್ ಶಾ ಗೃಹ ಮಂತ್ರಿ ಆಗುತ್ತಿರಲಿಲ್ಲ.

ಇಂತಹವನ್ನು ದೇಶದಿಂದ ಗಡಿಪಾರು ಮಾಡಬೇಕು ಎಂದು ಆಗ್ರಹಿಸಿದರು.

ಸ್ಥಳಕ್ಕಾಗಮಿಸಿದ ತಹಸೀಲ್ದಾರ್ ಬಸವರಾಜು ಅವರಿಗೆ ಮನವಿ ಸಲ್ಲಿಸಿ ಪ್ರತಿಭಟನೆಯನ್ನು ಅಂತ್ಯಗೊಳಿಸಲಾಯಿತು.

ಪ್ರತಿಭಟನೆಯಲ್ಲಿ ನಗರಸಭಾ ಅಧ್ಯಕ್ಷೆ ರೇಖಾ ರಮೇಶ್, ಗುತ್ತಿಗೆದಾರ ಓಲೆ ಮಹದೇವ್, ದಸಂಸ ರಾಜ್ಯ ಸಂಚಾಲಕ ದೊಡ್ಡಿಂದುವಾಡಿ ಸಿದ್ದರಾಜು, ತಾಲೂಕು ಘಟಕದ ಸಂಚಾಲಕ ಚಿಕ್ಕದೊಡ್ಡಯ್ಯ, ಆದಿ ದ್ರಾವಿಡ ಮೂಲ ನಿವಾಸಿಗಳ ಹೋರಾಟ ಸಮಿತಿ ತಾಲೂಕು ಸಂಚಾಲಕ ಸುರೇಶ್, ಮುಖಂಡರಾದ ನಟರಾಜ್ ಮಾಳಿಗೆ, ಕುಣಗಳ್ಳಿ ಶಿವಕುಮಾರ್. ಕೃಷ್ಣ ಸೇರಿದಂತೆ ಇತರರು ಭಾಗವಹಿಸಿದ್ದರು.

ಸಂಜೆ ಟಿಪ್ಸ್

ಎರಡನೇ ಮಳಿಗೆಯನ್ನು ಪ್ರಾರಂಭಿಸಿದ ಶ್ರೀ ಜಗದಂಬಾ ಪರ್ಲ್ಸ್

ಕಾಲಾತೀತ ಕರಕುಶಲತೆ ಮತ್ತು ಸೊಗಸಾದ ಆಭರಣಗಳಿಗೆ ಹೆಸರುವಾಸಿಯಾಗಿರುವ ಶ್ರೀ ಜಗದಂಬಾ ಪರ್ಲ್ಸ್, ಬೆಂಗಳೂರು ನಗರದ ಪ್ರಮುಖ ಸ್ಥಳವಾದ ಲುಲು ಮಾಲ್‌ನಲ್ಲಿ ತನ್ನ ಎರಡನೇ ಮಳಿಗೆಯನ್ನು ಹೆಮ್ಮೆಯಿಂದ ಉದ್ಘಾಟಿಸಿದೆ. ಈ ಮಹತ್ವದ ಉದ್ಘಾಟನಾ ಸಮಾರಂಭದಲ್ಲಿ ಶ್ರೀ ಜಗದಂಬಾ ಪರ್ಲ್ಸ್ ವ್ಯವಸ್ಥಾಪಕ ಪಾಲುದಾರರಾದ ಅವನೀಶ್ ಅಗರ್ವಾಲ್ ಮತ್ತು ಯಶ್ ಅಗರ್ವಾಲ್, ರಿಟೇಲ್ ಮತ್ತು ಮಾರುಕಟ್ಟೆ ಮುಖ್ಯಸ್ಥರಾದ ದೀಪಕ್ ಕುಮಾರ್ ಅವರೊಂದಿಗೆ ಉಪಸ್ಥಿತರಿದ್ದರು. ಹೊಸದಾಗಿ ಪ್ರಾರಂಭಿಸಲಾದ ಮಳಿಗೆಯು ಅದ್ಭುತವಾದ ಒಳಾಂಗಣಗಳನ್ನು ಹೊಂದಿದ್ದು, ಆಧುನಿಕತೆಯೊಂದಿಗೆ ಮನಮೋಹಕ ಸೊಬಗನ್ನು ಸಲೀಸಾಗಿ ಸಂಯೋಜಿಸುತ್ತದೆ. ಬ್ರ್ಯಾಂಡ್‌ನ ಹಿರಿಮೆ ಮತ್ತು ನಾವೀನ್ಯತೆಯ ಪರಂಪರೆಯನ್ನು ಪ್ರತಿಬಿಂಬಿಸುತ್ತಾ, ಇದು ಸೊಗಸಾದ ಶ್ರೇಣಿಯ ಚಿನ್ನ, ವಜ್ರ ಮತ್ತು ಮುತ್ತಿನ ಆಭರಣಗಳನ್ನು ಪ್ರದರ್ಶಿಸುತ್ತದೆ. ತಲ್ಲೀನಗೊಳಿಸುವ ಶಾಪಿಂಗ್ ಅನುಭವವನ್ನು ಒದಗಿಸಲು ವಿನ್ಯಾಸಗೊಳಿಸಲಾದ ಈ ಅಂಗಡಿಯು ಸಮಕಾಲೀನ ಆಕರ್ಷಣೆಯೊಂದಿಗೆ ಕಾಲಾತೀತ ಕಲಾತ್ಮಕತೆಯನ್ನು ಹೊಂದಿರುವ ಆಭರಣಗಳ ಸಂಗ್ರಹವನ್ನು ಅನ್ವೇಷಿಸಲು ಗ್ರಾಹಕರನ್ನು ಆಹ್ವಾನಿಸುತ್ತದೆ. ಉದ್ಘಾಟನೆಯ ಕುರಿತು ಪ್ರತಿಕ್ರಿಯಿಸಿದ ಅವನೀಶ್ ಅಗರ್ವಾಲ್, '' ನಮ್ಮ ಮೊದಲ ಮಳಿಗೆಯು ಹೆಚ್ಚು ಸದ್ದಿಲ್ಲದೇ ಬೆಂಗಳೂರಿನ ಫೋರಂ ಸೌತ್‌ನಲ್ಲಿ ಆರಂಭವಾಯಿತು. ಗ್ರಾಹಕರ ಅಗಾಧ ಪ್ರತಿಕ್ರಿಯೆ ಮತ್ತು ಉತ್ಸಾಹದ ಮೂಲಕ ಆರಂಭವಾಗುತ್ತಿರುವ ನಮ್ಮ ಎರಡನೇ ಚಿಲ್ಲರೆ ಮಳಿಗೆಯನ್ನು ನಗರದ ಲುಲು ಮಾಲ್‌ನಲ್ಲಿ ತೆರೆಯಲು ನಾವು ಅಪಾರ ಹೆಮ್ಮೆಪಡುತ್ತೇವೆ. ಸಾಟಿಯಿಲ್ಲದ ವ್ಯಾಪಾರ ಅನುಭವವನ್ನು ನೀಡಲು ಸಮರ್ಪಿತವಾಗಿರುವ ನಮ್ಮ ತಂಡವು, ವೈಯಕ್ತಿಕಗೊಳಿಸಿದ ಸೇವೆ ಮತ್ತು ಗ್ರಾಹಕೀಕರಣದೊಂದಿಗೆ ಗ್ರಾಹಕರ ಅಗತ್ಯಗಳನ್ನು ಪೂರೈಸುತ್ತದೆ'' ಎಂದರು. ಮಾರಾಟದ ಸೀಸನ್ ಅಂತ್ಯವಾಗುತ್ತಿರುವ ಹಿನ್ನಲೆಯಲ್ಲಿ, ಶ್ರೀ ಜಗದಂಬಾ ಪರ್ಲ್ಸ್, ಗ್ರಾಹಕರಿಗೆ ಅತ್ಯಾಕರ್ಷಕ ಖರೀದಿಯ ' ಒಂದು ಕೊಂಡರೆ ಒಂದು ಉಚಿತ' ಆಫರ್ ನ ಲಾಭ ಪಡೆಯಲು ಆಹ್ವಾನಿಸುತ್ತಿದೆ. ಈ ಆಫರ್ 20ನೇ ಡಿಸೆಂಬರ್ 2024 ರಿಂದ 5 ಜನವರಿ 2025 ರವರೆಗೆ ಲಭ್ಯವಿರಲಿದೆ. ಈ ವಿಶೇಷ ಆಫರ್, ಕೊಡುಗೆಯ ಈ ಋತುವನ್ನು ಸೊಬಗು, ಗುಣಮಟ್ಟ ಮತ್ತು ಕೈಗೆಟುಕುವ ಬೆಲೆಯನ್ನು ಹೊಂದಿರುವ ಟೈಮ್‌ಲೆಸ್ ಆಭರಣಗಳ ಜೊತೆ ಆಚರಿಸುವ ಪರಿಪೂರ್ಣ ಅವಕಾಶವನ್ನು ಒದಗಿಸುತ್ತದೆ. ಶಾಪಿಂಗ್ ಮಾಡುತ್ತಿರಲಿ ಅಥವಾ ನಿಮ್ಮವರಿಗಾಗಿ ಆದರ್ಶ ಉಡುಗೊರೆಯನ್ನು ಹುಡುಕುತ್ತಿರಲಿ, ಎಲ್ಲರಿಗೂ ಒಂದು ವಿಶೇಷವಾದದ್ದನ್ನು ನೀಡುವ ಭರವಸೆಯನ್ನು ಒದಗಿಸುತ್ತದೆ.

ನೆಲ್ಲಿಕಾಯಿ ಉಪ್ಪಿನಕಾಯಿ

ಪಾಕ ಶಾಲೆ

ಬೇಕಿರುವ ಸಾಮಗ್ರಿ

ಆಮ್ಲಾ – 1 ಕೆಜಿ, ಹುಣಸೆಹಣ್ಣು – 100 ಗ್ರಾಂ, ಸಾಸಿವೆ – 2 ಟೀಸ್ಪೂನ್, ಮೆಂತ್ಯ – 2 ಟೀಸ್ಪೂನ್, ಅಡುಗೆ ಎಣ್ಣೆ – ಅರ್ಧ ಲೀಟರ್, ಉಪ್ಪು – 100 ಗ್ರಾಂ, ಮೆಣಸಿನಕಾಯಿ – 100 ಗ್ರಾಂ, ಜೀರಿಗೆ – 1 ಟೀಸ್ಪೂನ್

ಮಾಡುವ ವಿಧಾನ

ಆಮ್ಲಾವನ್ನು ತೊಳೆಯಿರಿ, ನೀರು ಸೇರಿಸಿ ಮತ್ತು ಕುದಿಸಿ. ನಂತರ ತಣ್ಣಗಾಗಿಸಿ, ಚರ್ಮವನ್ನು ತೆಗೆದುಹಾಕಿ ಮತ್ತು ಬೀಜಗಳನ್ನು ತೆಗೆದುಹಾಕಿ. ಒಲೆಯ ಮೇಲೆ ಬಾಣಲೆಯನ್ನು ಇಟ್ಟು ಅರ್ಧ ಲೀಟರ್ ಎಣ್ಣೆಯನ್ನು ಸುರಿಯಿರಿ ಮತ್ತು ಅದನ್ನು ಬಿಸಿ ಮಾಡಿ. ಎಣ್ಣೆ ಬಿಸಿಯಾದ ನಂತರ ಆಮ್ಲಾ ತುಂಡುಗಳನ್ನು ಹಾಕಿ ಫ್ರೈ ಮಾಡಿ. ಆಮ್ಲಾವನ್ನು ಮಧ್ಯಮ ಉರಿಯಲ್ಲಿ ಮೃದುವಾಗುವವರೆಗೆ ಹುರಿಯಿರಿ. ಮಿಕ್ಸಿಯಲ್ಲಿ ಹುರಿದ ಆಮ್ಲಾ ತುಂಡುಗಳನ್ನು ಹಾಕಿ ರುಬ್ಬಿಕೊಳ್ಳಿ. ಇದನ್ನು ಒಂದು ಪಾತ್ರೆಗೆ ತೆರೆಯಿರಿ. ಇದಕ್ಕೆ ಹುಣಸೆಹಣ್ಣು, ಸಾಸಿವೆ, ಮೆಂತ್ಯ, ಉಪ್ಪು, ಮೆಣಸಿನಕಾಯಿ ಮತ್ತು ಇಂಗು ಹಾಕಿ ಚೆನ್ನಾಗಿ ಮಿಶ್ರಣ ಮಾಡಿ. ಮಿಶ್ರಣವನ್ನು ಶುದ್ಧ ಗಾಜಿನ ಬಾಟಲಿಗಳಲ್ಲಿ ತುಂಬಿಸಬೇಕು ಮತ್ತು ಬಿಗಿಯಾಗಿ ಮುಚ್ಚಬೇಕು.

ಫಿಟ್ನೆಸ್‌ಗೆ ತಲೈವಾ ಟಿಪ್ಸ್

ನಟರಿಗೆ ಸಂಬಂಧಿಸಿದಂತೆ, ಅವರ ವಯಸ್ಸು ಏನೇ ಇರಲಿ, ಅವರು ಕ್ಯಾಮೆರಾಗಳು ಮತ್ತು ಅಭಿಮಾನಿಗಳಿಗಾಗಿ ಕೆಲವು ಕೆಲಸಗಳನ್ನು ಮಾಡಬೇಕು. ಆದರೆ ಒಂದು ನಿರ್ದಿಷ್ಟ ವಯಸ್ಸಿನ ನಂತರ ಅವರು ತಮ್ಮ ಹಳೆಯ ನೋಟವನ್ನು ಕಳೆದುಕೊಳ್ಳುತ್ತಾರೆ. 70ರ ಹರೆಯವನ್ನು ದಾಟಿ ಇನ್ನೂ ಗಟ್ಟಿಮುಟ್ಟಾಗಿರುವ ಏಕೈಕ ನಟ ನಮ್ಮ ಸೂಪರ್ ಸ್ಟಾರ್ ರಜನಿಕಾಂತ್. ಯೌವನದಲ್ಲಿ ಹೀರೋ ಆಗಿ ನಟಿಸುವುದು ಸುಲಭದ ಕೆಲಸ. ಆದರೆ 74ರ ಹರೆಯದಲ್ಲಿ ಯುವಕರು ನಾಚುವಂತೆ, ಹಾಡಿಗೆ ಕುಣಿದು, ಹೊಡೆದಾಟದ ದೃಶ್ಯಗಳಲ್ಲಿ ನಟಿಸಿ, ಅಭಿಮಾನಿಗಳಿಂದ ಸಿಳ್ಳೆ ಹೊಡೆಸಿಕೊಳ್ಳುವುದು ಅಷ್ಟು ಸುಲಭದ ಮಾತಲ್ಲ. ಇತ್ತೀಚೆಗೆ ಸೂಪರ್ ಸ್ಟಾರ್ ರಜನಿಕಾಂತ್ ಅವರು 74ನೇ ವರ್ಷಕ್ಕೆ ಕಾಲಿಟ್ಟರು. ಮೊದ ಮೊದಲು ಸಾಮಾನ್ಯರಂತೆ ಕೆಲವು ಕೆಟ್ಟ ಚಟಗಳನ್ನು ಹೊಂದಿದ್ದ ತಲೈವಾ ಅವುಗಳನ್ನು ಹೋಗಲಾಡಿಸಿ ವಿಭಿನ್ನ ವ್ಯಕ್ತಿಯಾಗಿದ್ದಾರೆ. ರಜನಿ ಇತರರಂತೆ ಭಾರೀ ಯೋಗ ಮಾಡಲ್ಲ. ಅವರು ಸರಳ ಯೋಗ ಮತ್ತು ಉಸಿರಾಟದ ವ್ಯಾಯಾಮ ಮಾಡುತ್ತಾರೆ ಎಂದು ಹೇಳಲಾಗುತ್ತದೆ. ಇದು ದೇಹವನ್ನು ಫಿಟ್ ಆಗಿ ಇಡುವುದಲ್ಲದೆ ಮನಸ್ಸನ್ನು ಆರೋಗ್ಯವಾಗಿಡಲು ಸಹಾಯ ಮಾಡುತ್ತದೆ. ಪ್ರತಿದಿನ ಪ್ರಾಣಾಯಾಮ ಉಸಿರಾಟದ ಅಭ್ಯಾಸ ಮಾಡುವಾಗ ರಜನಿ ಧ್ಯಾನ ಮಾಡುವುದನ್ನು ಎಂದಿಗೂ ಮರೆಯುವುದಿಲ್ಲ. ಇದು ಶ್ವಾಸಕೋಶದ ಕಾರ್ಯವನ್ನು ಹೆಚ್ಚಿಸುತ್ತದೆ ಮತ್ತು ಉಸಿರಾಟವನ್ನು ಸುಲಭಗೊಳಿಸುತ್ತದೆ. ನಟ ರಜನಿಕಾಂತ್ ಕೂಡ ಮನುಷ್ಯ. ಅವರೂ ಕೂಡ ತಮ್ಮ ಯೌವನದಲ್ಲಿ ನಾನಾ ದುಶ್ಚಟಗಳಿಗೆ ವ್ಯಸನಿಯಾಗಿದ್ದರು. ಈ ಬಗ್ಗೆ ಹಲವು ವೇದಿಕೆಗಳಲ್ಲಿ ಮಾತನಾಡಿದ್ದಾರೆ. ದಿನಕ್ಕೆ ಒಂದು ಪ್ಯಾಕ್ ಸಿಗರೇಟ್ ಸೇದುತ್ತಿದ್ದರಂತೆ. ಕುಡಿತದ ಚಟವೂ ಇತ್ತು. ಆದರೆ, ಒಂದು ಹಂತದ ನಂತರ ಅವೆಲ್ಲವನ್ನೂ ಕೈಬಿಟ್ಟು, ಈಗ ಉತ್ತಮ ಆರೋಗ್ಯ ಕಾಪಾಡಿಕೊಳ್ಳುತ್ತಿದ್ದಾರೆ. ನಟ ರಜನಿಕಾಂತ್ ಕಳೆದ ಕೆಲವು ವರ್ಷಗಳಿಂದ ಆರೋಗ್ಯಕರ ಆಹಾರ ಕ್ರಮವನ್ನು ಅನುಸರಿಸುತ್ತಿದ್ದಾರೆ. ಹಣ್ಣುಗಳು, ತರಕಾರಿಗಳು, ಧಾನ್ಯ ಮತ್ತು ಪ್ರೋಟೀನ್ ಆಹಾರವನ್ನು ಒಳಗೊಂಡ ಆಹಾರವನ್ನು ಪ್ರತಿದಿನ ಸೇವಿಸುತ್ತಾರೆ.. ಅತಿಯಾಗಿ ತಿನ್ನುವುದನ್ನು ಸಹ ನಿಯಂತ್ರಿಸುತ್ತಾರೆ. ಸಾಕಷ್ಟು ಪ್ರಮಾಣದ ನೀರನ್ನು ಕುಡಿಯಲು ಮರೆಯುವುದಿಲ್ಲ. ಹಣ್ಣಿನ ರಸವನ್ನು ಕುಡಿಯುತ್ತಾರೆ. ನಟ ರಜನಿಕಾಂತ್ ಅವರು ಜಂಕ್ ಫುಡ್ ಅನ್ನು ಸಂಪೂರ್ಣವಾಗಿ ತ್ಯಜಿಸಿದ್ದಾರೆ.. ಫಾಸ್ಟ್ ಫುಡ್, ಚೀಸ್, ಮೇಯನೇಸ್, ಮಾಂಸದ ಕೊಬ್ಬುಗಳನ್ನು ಎಂದಿಗೂ ತಿನ್ನುವುದಿಲ್ಲ. ಅಷ್ಟೇ ಅಲ್ಲ, ಅವರು ಉಪ್ಪು ಮತ್ತು ಕೃತಕ ಸಿಹಿಕಾರಕಗಳನ್ನು ತಪ್ಪಿಸುತ್ತಾರೆ. ಮನೆ ಅಡುಗೆಯನ್ನ ಮಾತ್ರ ತಿನ್ನುತ್ತಾರೆ.. ನಾವು ಕೆಲಸ ಮಾಡದಿದ್ದಾಗ ಹೇಗೆ ವಿಶ್ರಾಂತಿ ಪಡೆಯುತ್ತೇವೆ. ಹಾಗಯೇ ಶೂಟಿಂಗ್ ಬಿಡುವಿನ ಸಮಯದಲ್ಲಿ ರಜನಿ ಅವರು ತಮ್ಮ ತೋಟದ ಮನೆಗೆ ಹೋಗುತ್ತಾರೆ. ಅಲ್ಲಿಗೆ ಪಕ್ರುತಿ ಮಧ್ಯ ಸ್ವಚ್ಛ ಗಾಳಿಯನ್ನು ಸೇವಿಸುತ್ತ ಕಾಲ ಕಳೆಯುತ್ತಾರೆ.

ಮಂಡಿ ನೋವಿಗೆ ಕಾರಣಗಳು

ಹೆಲ್ತ್ ಟಿಪ್ಸ್

ಇಂದಿನ ದಿನಗಳಲ್ಲಿ ಮಂಡಿ ನೋವಿನ ಸಮಸ್ಯೆ ಸಣ್ಣ ವಯಸ್ಸಿನವರಲ್ಲಿಯೇ ಹೆಚ್ಚಾಗಿ ಕಂಡು ಬರುತ್ತಿದೆ. ಯಾಕೆ ಹೀಗೆ ಎಂದು ನೋಡುವುದಾದರೆ, ದೇಹದಲ್ಲಿ ಪ್ರಮುಖವಾಗಿ ಕ್ಯಾಲ್ಸಿಯಂ ವಿಟಮಿನ್ ಡಿ ಕೊರತೆ, ಅನಾರೋಗ್ಯಕರ ಆಹಾರ ಪದ್ಧತಿ, ಅಧಿಕ ದೇಹದ ತೂಕ ಎಂದು ಮೇಲ್ನೋಟಕ್ಕೆ ತಿಳಿದುಕೊಳ್ಳಬಹುದು. ಹಿಂದಿನ ಕಾಲದಲ್ಲಿ ವಯಸ್ಸಾದ ಅಜ್ಜ-ಅಜ್ಜಿಯರು ಮಾತ್ರ ತಮ್ಮ ಮಂಡಿ ನೋವು, ಗಂಟು ನೋವು, ಕೀಲು ನೋವುಗಳ ಬಗ್ಗೆ ಹೇಳುತ್ತಿರುವುದು, ನಾವೆಲ್ಲರೂ ಕೂಡ ಕೇಳಿದ್ದೇವೆ. ಆದರೆ ಈಗ ಕಾಲ ಬದಲಾಗಿದೆ. ಕೇವಲ ಮೂವತ್ತು ವರ್ಷ ದಾಟಿದ ಮಧ್ಯ ವಯಸ್ಸಿನ ಪುರುಷರು ಮತ್ತು ಮಹಿಳೆಯರಲ್ಲಿಯೂ ಕೂಡ ಈ ಸಮಸ್ಯೆ ಕಾಣಿಸಿಕೊಳ್ಳುತ್ತಿದೆ!

ಮೊದಲನೇಯದಾಗಿ ಅನಾರೋಗ್ಯಕಾರಿ ಜೀವನಶೈಲಿ ಹಾಗೂ ಆಹಾರಪದ್ಧತಿಯ ಜೊತೆಗೆ ಜಡ ಜೀವನ ಶೈಲಿ ಅನುಸರಿಸುವುದು ಮೂಳೆಗಳ ಸಾಂದ್ರತೆ ಕಡಿಮೆಯಾಗಿ ಬಿಡುವುದರಿಂದ, ಮೈ ತೂಕ ಹೆಚ್ಚಾಗಿರುವುದರಿಂದ ಇಲ್ಲಾಂದ್ರೆ, ದೇಹದಲ್ಲಿ ವಿಟಮಿನ್ ಡಿ, ಕ್ಯಾಲ್ಸಿಯಂ ಕೊರತೆ ಅಥವಾ ಕಬ್ಬಿಣದ ಅಂಶ ಪ್ರಮಾಣ ಕಡಿಮೆ ಆಗಿಬಿಡುವುದರಿಂದ ಕೂಡ ಈ ಸಮಸ್ಯೆ ಕಂಡು ಬರುತ್ತದೆ. ಇದ್ದಕ್ಕಿದಂತೆ ಕಾಲಿನ ಗಂಟುಗಳು ಕೆಂಪಾಗುವುದು ಹಾಗೂ ಊದಿಕೊಳ್ಳುವುದು, ಅತಿಯಾದ ನೋವು ಕಾಣಿಸಿಕೊಳ್ಳುವುದು, ನಡೆಯುವ ವೇಳೆ ಕಾಲಿಗೆ ಸಮಸ್ಯೆಯಾಗುವುದು ಇತ್ಯಾದಿ ಲಕ್ಷಣಗಳು ಕಂಡು ಬರಬಹುದು

ಪರಿಹಾರಗಳು: ಬಾಯಿ ರುಚಿ ಹೆಚ್ಚಿಸುವ, ಫಿಜ್ಜಾ ಬರ್ಗರ್ ನಂತಹ ಫಾಸ್ಟ್ ಫುಡ್ ಗಳನ್ನು ಬಿಟ್ಟು, ಆದಷ್ಟು ಆರೋಗ್ಯ ಕಾರಿ ಆಹಾರ ಪದ್ಧತಿಯನ್ನು ಅನುಸರಿಸಿ. ಕ್ಯಾಲ್ಸಿಯಂ, ವಿಟಮಿನ್ ಬಿ ಮತ್ತು ಡಿ ಹಾಗು ಒಮೆಗಾ 3 ಕೊಬ್ಬಿನ ಆಮ್ಲಗಳು ಹೆಚ್ಚಿರುವ ಆಹಾರಗಳನ್ನು ಹೆಚ್ಚಾಗಿ ಸೇವನೆ ಮಾಡಿ.

ಇನ್ನೂ ಮೂಳೆಗಳ ಆರೋಗ್ಯಕ್ಕೆ ಅಗತ್ಯವಾಗಿ ಬೇಕಾಗಿರುವ ಕ್ಯಾಲ್ಸಿಯಂ ಅಂಶಕ್ಕಾಗಿ, ಪ್ರತಿದಿನ ಹಾಲು ಕುಡಿಯುವ ಅಭ್ಯಾಸ ಮಾಡಿಕೊಳ್ಳಿ. ದಿನನಿತ್ಯದ ಆಹಾರ ಪದ್ಧತಿಯಲ್ಲಿ ಈರುಳ್ಳಿ ಬೆಳ್ಳುಳ್ಳಿಯನ್ನು ಬಳಸಿ. ಆದಷ್ಟು ಕ್ಯಾರೆಟ್ ಸಲಾಡ್ ಮಾಡಿ ಸೇವನೆ ಮಾಡಿ ಇಲ್ಲಾಂದ್ರೆ, ಈ ತರಕಾರಿಯ ಜ್ಯೂಸ್ ಮಾಡಿ ಕುಡಿ ಯುವ ಅಭ್ಯಾಸ ಮಾಡಿಕೊಳ್ಳಬೇಕು.

ಇನ್ನು ರಾತ್ರಿ ಮಲಗುವ ಸಮಯದಲ್ಲಿ ಅರಿಶಿನ ಬೆರೆಸಿದ ಹಾಲು ಕುಡಿಯುವುದರಿಂದ, ಕೂಡ ಮಂಡಿ ನೋವಿನ ಸಮಸ್ಯೆ ಬಹಳ ಬೇಗನೇ ಉಪಶಮನಗೊಳ್ಳುತ್ತದೆ. ಯಾಕೆಂದ್ರೆ, ಅರಿಶಿನದಲ್ಲಿ ಉರಿಯೂತ ಕಡಿಮೆ ಮಾಡುವ ಗುಣಲಕ್ಷಣಗಳು ಯಥೇಚ್ಛವಾಗಿ ಕಂಡು ಬರುತ್ತದೆ.

ವಂಡರ್ ಲಾ: ಚಿಕ್ಕು ಚಿತ್ರದ ಚಿಕ್ಕೂನ ಹೊಸ ಅವತಾರ ಅನಾವರಣ

ಭಾರತದ ಅತಿದೊಡ್ಡ ಅಮ್ಯೂಸ್ಮೆಂಟ್ ಪಾರ್ಕ್ ಸರಪಳಿ ಆದ ವಂಡರ್ ಲಾ ಹಾಲಿಡೇಸ್, ಕ್ರಿಯಾಶೀಲ ಯುವ ಪೀಳಿಗೆಗಳ ಆದ್ಯತೆಗಳ ಗಮನದಲ್ಲಿರಿಸಿಕೊಂಡು ತನ್ನ ಅತಿನೆಚ್ಚಿನ ಮಾಸ್ಕಾಟ್ ಚಿಕ್ಕುವಿನ, ಕೌತುಕಮಯವಾದ ಹೊಸ ಅವತಾರವನ್ನು ಹೆಮ್ಮೆಯಿಂದ ಅನಾವರಣಗೊಳಿಸಿದೆ. ಹಲವಾರು ವರ್ಷಗಳಿಂದ ನಿರಂತರವಾಗಿ ಪ್ರೀತಿಸಲ್ಪಡುತ್ತಿರುವ ಚಿಕ್ಕು, ವಂಡರ್ ಲಾದ ಮಾಸ್ಕಾಟ್, ಕುಟುಂಬಗಳಿಗೂ ಹಾಗೂ ಮಕ್ಕಳಿಗೂ ಅನನ್ಯವಾದ ಸಂಬಂಧ ಕಲ್ಪಿಸಿಕೊಂಡಿದೆ. ಈಗ, ಇಂದಿನ ಯುವ ಪ್ರೇಕ್ಷಕರೊಡನೆ ಪ್ರತಿಧ್ವನಿಸುವುದಕ್ಕಾಗಿ ಮರುಕಲ್ಪಿಸಲಾಗಿರುವ ಚಿಕ್ಕು, ವಂಡರ್ ಲಾ ಅನುಭವಕ್ಕೆ ಒಂದು ತಾಜಾ ಹಾಗೂ ದಿಟ್ಟ ಶಕ್ತಿಯನ್ನು ತರುತ್ತಿದೆ.

ಈ ಕೌತುಕಮಯವಾದ ಪರಿವರ್ತನೆಯ ಜೊತೆಜೊತೆಗೇ, ವಂಡರ್ಲಾವು, ಜಗತ್ಪ್ರಸಿದ್ಧ ಸಿಜಿಐ ಸ್ಟುಡಿಯೊ ರೆಡ್ ರಯಾನ್ ಸಹಯೋಗದೊಡನೆ, ಚಿಕ್ಕು ಅನುಭವಿಸುವ ಸಾಹಸಗಳನ್ನು ಮರುವ್ಯಾಖ್ಯಾನಿಸುವ ಹೊಚ್ಚ ಹೊಸ ಸಿಜಿಐ ಚಿತ್ರ''ಂಜತಜಟಣಡಿಜ ಠಜಿ ಙುಇಙಇಣ ? ಫಾಟಜ ಖಜಜ,'' (ಚಿಕ್ಕುವಿನ ಸಾಹಸಗಳು-ಕಾನನ ಸವಾರಿ)''ವನ್ನು ಪರಿಚಯಿಸುತ್ತಿದೆ. ಅತ್ಯಂತ ನಿರೀಕ್ಷೆಯ ಈ ಪರಿಚಯವು, ವಂಡರ್ ಲಾ ಕೊಚ್ಚಿನ್‌ನಲ್ಲಿ ಏರ್ಪಟ್ಟಿತ್ತು. ಈ ಸಂದರ್ಭದಲ್ಲಿ ಚಿಕ್ಕುವಿನ ಸಾಹಸದ ಹೊಸ ನೋಟ ಹಾಗೂ ಪರಸ್ಪರ ಸಂವಾದದ ಚಿತ್ರವನ್ನು ಬಹಿರಂಗ ಪಡಿಸಲಾಯಿತು. ಕಾರ್ಯಕ್ರಮದಲ್ಲಿ ವ್ಯವಸ್ಥಾಪಕ ನಿರ್ದೇಶಕರಾದ ಅರುಣ್ ಕೆ ಚಿಟ್ಟಿಲಪಿಳ್ಳಿ, ಚೀಫ್ ಆಪರೇಟಿಂಗ್ ಆಫಿಸರ್ ಧೀರನ್ ಚೌಧರಿ, ವಂಡರ್ ಲಾ ಹಾಲಿಡೇಸ್ ಲಿ.,ನ ಕೊಚ್ಚಿನ್‌ನ ಪಾರ್ಕ್ ಹೆಡ್ ರವಿಕುಮಾರ್ ಎಮ್.ಎ. ಮತ್ತು ರೆಡ್ ರಯಾನ್ ಚೀಫ್ ಆಪರೇಟಿಂಗ್ ಆಫಿಸರ್ ಸಾಲ್ವೊ ಫಾಲಿಕ ಹಾಜರಿದ್ದರು.

ಬೆಂಗಳೂರು ಮತ್ತು ಹೈದರಾಬಾದ್‌ಗಳ ವಂಡರ್ ಲಾ ಅಮ್ಯೂಸ್ಮೆಂಟ್ ಪಾರ್ಕ್‌ಗಳಲ್ಲಿ ಪ್ರಥಮವಾಗಿ ಪ್ರದರ್ಶನಗೊಂಡ ಚಿತ್ರವು, ತಲ್ಲೀನಗೊಳಿಸುವ ಹೊಸ ಕಥಾಹಂದರ ಮತ್ತು ಅತ್ಯಾಧುನಿಕ ವಿಶುವಲ್‌ಗಳೊಂದಿಗೆ ಪ್ರಸ್ತುತ ಇರುವ ಅಡ್ವೆಂಚರ್ಸ್ ಆಫ್ ಚಿಕ್ಕು ರೈಡ್‌ನ ಆನಂದವನ್ನು ಹೆಚ್ಚಿಸಿತು.

ಚಿಕ್ಕು ಮತ್ತು ಅವನ ಗೆಳೆಯರು, ನಿಯಂತ್ರಣ ಮೀರಿ ಹಾರಿಹೋಗುವ ಭವಿಷ್ಯತ್ತಿನ ಸ್ಕೇಟ್‌ಬೋರ್ಡ್‌ನ ಮೇಲೆ ಸುಂಟರಗಾಳಿಯಂತಹ ಪಯಣದಲ್ಲಿ ಪ್ರೇಕ್ಷಕರನ್ನು ಕರೆದೊಯ್ಯುವ ಕಥೆ, ನಗೆಯುಕ್ಕಿಸುವ ಅವಘಡಗಳು, ರೋಚಕ ತಿರುವುಗಳು ಮತ್ತು ಹಠಾತನೆ ತಪ್ಪಿಸಿಕೊಳ್ಳುವಿಕೆಯ ಕಥೆಯನ್ನು ಹೇಳುತ್ತಾ ಸಾಗುತ್ತದೆ. ಉಜ್ವಲವಾದ ವಿಶುವಲ್‌ಗಳು, ಕ್ರಿಯಾಶೀಲ ಪಾತ್ರಗಳು ಹಾಗೂ ಸಂಯೋಜಿತ ಸ್ಪೆಶಲ್ ಎಫೆಕ್ಟ್ಸ್ ಹೊಂದಿರುವ ಈ ತಲ್ಲೀನತೆಯ ಅನುಭವವು ತಂಡದಕೆಲಸ, ಸ್ನೇಹ ಮತ್ತು ಮೋಜನ್ನು ಆಚರಿಸುತ್ತಾ, ಹೊಸ ಪೀಳಿಗೆಗಾಗಿ ಚಿಕ್ಕುವಿನ ಸಾಹಸಗಳ ಮಾಯೆಯನ್ನು ಮರುವಿವರಿಸುತ್ತದೆ.

ಈ ಚಿತ್ರದ ಬಿಡುಗಡೆಯ ಬಗ್ಗೆ ಮಾತನಾಡುತ್ತಾ, ವಂಡರ್ ಲಾ ಹಾಲಿಡೇಸ್ ಲಿ.,ನ ವ್ಯವಸ್ಥಾಪಕ ನಿರ್ದೇಶಕ ಶ್ರೀ ಅರುಣ್ ಚಿಟ್ಟಿಲಪಿಳ್ಳಿಯವರು: ವಿಶೇಷವಾಗಿ ಭಾರತೀಯ ಪ್ರೇಕ್ಷಕರಿಗಾಗಿಯೇ ವಿಶೇಷವಾಗಿ ನಿರ್ಮಿಸಲಾಗಿರುವ ಒಂದು ವಿಶಿಷ್ಟವಾಗಿರುವ ಮತ್ತು ವಿಶ್ವ-ದರ್ಜೆಯ ಮನರಂಜನೆಯನ್ನು ಒದಗಿಸುವ ನಮ್ಮ ಬದ್ಧತೆಗೆ ಪುರಾವೆಯಾಗಿರುವ ಅಡ್ವೆಂಚರ್ಸ್ ಆಫ್ ಚಿಕ್ಕು-ವೈಲ್ಡ್ ರೈಡ್''ಅನ್ನು ಬಿಡುಗಡೆ ಮಾಡುವುದಕ್ಕೆ ನಮಗೆ ಸಂತೋಷವಾಗುತ್ತಿದೆ. ಗ್ರಾಹಕರ ಇಚ್ಛೆಗಳು ಕ್ಷಿಪ್ರಗತಿಯಲ್ಲಿ ಬದಲಾಗುತ್ತಿರುವಂತಹ ಸಂದರ್ಭದಲ್ಲಿ, ಇಂದಿನ ಕೋರಿಕೆಯುಳ್ಳ ಹಾಗೂ ಕ್ರಿಯಾಶೀಲ ಪ್ರೇಕ್ಷಕರೊಡನೆ ಪ್ರತಿಧ್ವನಿಸುವ ಅನುಭವಗಳನ್ನು ಸೃಷ್ಟಿಸುವ ಅಗತ್ಯವನ್ನು ನಾವು ಗುರುತಿಸಿದ್ದೇವೆ. ರೆಡ್ ರಯಾನ್‌ನಂತಹ ಜಾಗತಿಕ ಸುಪ್ರಸಿದ್ಧ ಬ್ರ್ಯಾಂಡ್‌ನೊಂದಿಗೆ ಸಹಯೋಗ ಏರ್ಪಡಿಸಿಕೊಳ್ಳುವ ಮೂಲಕ ನಾವು, ಭಾರತೀಯ ಕುಟುಂಬಗಳಿಗೆ ಹಾಗೂ ಕೌತುಕತೆ-ಬಯಸುವವರ ಅಗತ್ಯಗಳನ್ನೂ ಪೂರೈಸುವಂತಹ ತಲ್ಲೀನಗೊಳಿಸುವ ಕಥಾನಕ ಮತ್ತು ವರ್ತಕ ಅವಕಾಶಗಳ ಹೊಸ ಯುಗಕ್ಕಾಗಿ ವೇದಿಕೆ ಸಿದ್ಧಪಡಿಸಿ ಒಂದು ಅಸಾಮಾನ್ಯವಾದ ರೀತಿಯಲ್ಲಿ ಚಿಕ್ಕುವನ್ನು ಜೀವಂತವಾಗಿ ತರಬಲ್ಲವರಾಗಿದ್ದೇವೆ. ವಂಡರ್ ಲಾ ಬ್ರ್ಯಾಂಡ್ ಬೆಳೆಯುತ್ತಿದ್ದಂತೆ ಇನ್ನೂ ಹೆಚ್ಚಿನ ಕಥಾನಕಗಳ ಅಭಿವೃದ್ಧಿಗಾಗಿ ಇರುವ ಅಪಾರ ಸಂಭಾವ್ಯತೆಯನ್ನು ಅಡ್ವೆಂಚರ್ಸ್ ಆಫ್ ಚಿಕ್ಕು-ವೈಲ್ಡ್ ರೈಡ್ ಒದಗಿಸಿ, ಅದನ್ನು ನಿಜವಾಗಿಯೂ ವಂಡರ್ ಲಾ ಅನುಭವದ ಭಾಗವನ್ನಾಗಿ ಮಾಡಿದೆ.'' ಎಂದರು.

ರೆಡ್ ರಯಾನ್‌ದ ಚೀಫ್ ಆಪರೇಟಿಂಗ್ ಆಫಿಸರ್ ಸಾಲ್ವೊ ಫಾಲಿಕ ತಮ್ಮ ಮಾತುಗಳನ್ನು ಸೇರಿಸುತ್ತಾ, ''ವಂಡರ್ ಲಾನಲ್ಲಿ ನಾವು ಒಬ್ಬ ಅಮೂಲ್ಯ ಭಾಗೀದಾರರನ್ನು ಕಂಡೆವು. ಕಥೆ ಹೇಳುವ ಶಕ್ತಿಯನ್ನು ಮತ್ತು ತನ್ನ ಅತಿಥಿಗಳ ಬಯಕೆಗಳನ್ನು ಅದು ಬಹಳ ಆಳವಾಗಿ ಅರ್ಥಮಾಡಿಕೊಂಡು ಮೌಲ್ಯ ಮಾಡುತ್ತದೆ ಮತ್ತು ಆ ಮೂಲಕ ಪ್ರೇಕ್ಷಕರಿಗೆ ಯಾವುದೋ ಒಂದು ಭಾವ ನೀಡುವಂತಹ ಅವಿಸ್ಮರಣೀಯ ಅನುಭವಗಳನ್ನು ಒದಗಿಸುವುದಕ್ಕೆ ವಂಡರ್ ಲಾ ಬದ್ಧವಾಗಿದೆ. ಆದ್ದರಿಂದಲೇ ವಂಡರ್ಲಾವು ತನ್ನ ಮಾಸ್ಕಾಟ್‌ಅನ್ನು ಜೀವಂತಗೊಳಿಸಲು ತೀರ್ಮಾನಿಸಿ ತನ್ನ ಪಾರ್ಕ್‌ಗಳ ಎಲ್ಲಾ ವಯಸ್ಸಿನ ಪ್ರೇಕ್ಷಕರೊಡನೆ ನಿರ್ದಿಷ್ಟವಾಗಿ ಮಾತನಾಡಬಲ್ಲ ಕಂಟೆಂಟ್ ಸೃಷ್ಟಿಸಲು ರೆಡ್ ರಯಾನ್‌ಅನ್ನು ಕೋರಿದರು.ಏಕೆಂದರೆ, ನಿನ್ನೆಯ ಪಾರ್ಕ್ ಮಕ್ಕಳೇ ಇಂದಿನ ಪೋಷಕರಾಗಿರುವುದರಿಂದ ಈ ಪೀಳಿಗೆಯ ಅಭಿಪ್ರಾಯಗಳ ಮೇಲೆ ನಿರ್ಮಾಣ ಮಾಡಿದರು. ನಾವು ಸೃಷ್ಟಿಸಿದ ಕಂಟೆಂಟ್, ಅವರ ಪಾರ್ಕ್‌ಗಳ ಹೊಸ ಸ್ವರ್ಣಯುಗದೊಡನೆ ಬರುತ್ತಿದ್ದು, ಅತಿಥಿಗಳ ಹೊಸ ಅನುಭವಗಳಿಗಾಗಿ ಒಂದು ಅಡಿಪಾಯ ಹಾಕಲಿದೆ. ರೆಡ್ ರಯಾನ್‌ನಲ್ಲಿ ನಾವು ವಂಡ್‌ಲಾಕ್ಕೆ, ಅದರ ಪ್ರಮುಖವಾದ ಬೆಳವಣಿಗೆ ಪಯಣ ಹಾಗೂ ಭಾರತದಲ್ಲಿ ಐಃಇ ಮಾರುಕಟ್ಟೆಯಲ್ಲಿ ಮುಂದಾಳು ಸಂಸ್ಥೆಯಾಗಿ ಅದರ ಅಭಿವೃದ್ಧಿಯಲ್ಲಿ ಬೆಂಬಲ ನೀಡಲು ನಮಗೆ ಅಪಾರ ಹೆಮ್ಮೆಯಾಗುತ್ತಿದೆ.'' ಎಂದು ಹೇಳಿದರು.

ಬಿಡುಗಡೆ ಕಾರ್ಯಕ್ರಮವು ಚಿತ್ರದ ವಿಶೇಷ ಸ್ಕ್ರೀನಿಂಗ್ ಪರಸ್ಪರ ಸಂವಾದ ಮಾಸ್ಕಾಟ್ ಪ್ರತ್ಯಕ್ಷ, ಕುಟುಂಬಗಳಿಗಾಗಿ ಮೋಜಿನ ಚಟುವಟಿಕೆಗಳು ಮುಂತಾದವನ್ನು ಒಳಗೊಂಡು ವಂಡರ್ ಲಾ ದ ಹೊಸ ರಾಯಭಾರಿಯಾಗಿ ಚಿಕ್ಕುವಿನ ಕೌತುಕಮಯ ಪಯಣದ ಆರಂಭವನ್ನು ಸೂಚಿಸಿತು.

ತಮ್ಮ ಎಂಟ್ರಿ ಟಿಕೆಟ್‌ಗಳನ್ನು ಆನ್‌ಲೈನ್ ಪೋರ್ಟಲ್ https://bookings.wonderla.com/ಮೂಲಕ ಮುಂಚಿತವಾಗಿಯೇ ಬುಕ್ ಮಾಡಿಕೊಳ್ಳಲು ವಂಡರ್ ಲಾ ಭೇಟಿ ನೀಡುವವರನ್ನು ಪ್ರೋತ್ಸಾಹಿಸುತ್ತಿದೆ.

ಮೊಸರಿನಿಂದ ನೈಸರ್ಗಿಕವಾಗಿ ಕೂದಲು

ಬ್ಯೂಟಿ ಟಿಪ್ಸ್

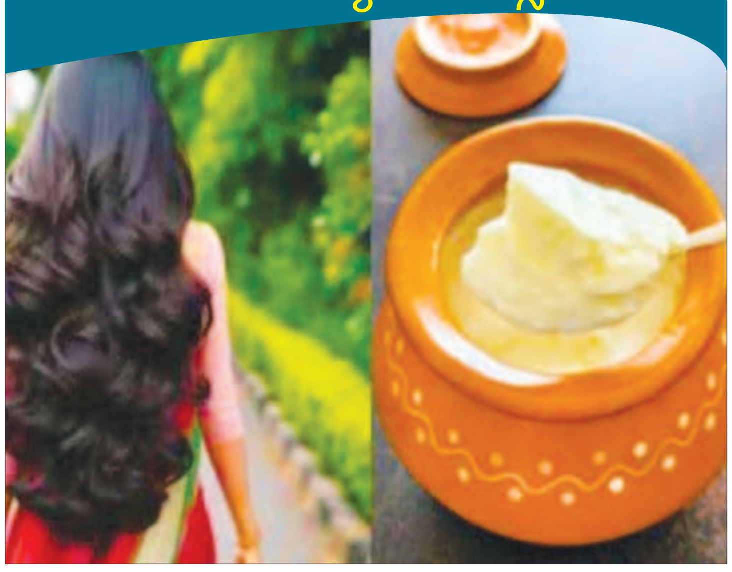

ಅಕಾಲಿಕ ಬಿಳಿ ಕೂದಲು ಕೆಲವರ ಆತ್ಮ ವಿಶ್ವಾಸವನ್ನೇ ಕಸಿಯುತ್ತದೆ. ಆದಾಗ್ಯೂ, ಅಡ್ಡಪರಿಣಾಮಗಳ ಭಯದಿಂದಾಗಿ ಕೆಲವರು ಮಾರುಕಟ್ಟೆಯಲ್ಲಿ ದೊರೆಯುವ ಹೇರ್ ಡೈ ಬಳಸಲು ಹಿಂಜರಿಯುತ್ತಾರೆ. ನೀವೂ ಕೂಡ ಬಿಳಿ ಕೂದಲಿಗೆ ಪರಿಹಾರ ಹುಡುಕುತ್ತಿದ್ದು, ಮಾರುಕಟ್ಟೆಯ ಹೇರ್ ಡೈ ಬಳಸಲು ಹಿಂಜರಿಯುವವರಾದರೆ, ನಿಮಗಾಗಿ ಮೊಸರಿನಿಂದ ತಯಾರಿಸಬಹುದಾದ ಆಯುರ್ವೇದಿಕ್ ಹೇರ್ ಡೈ ಪ್ರಯೋಜನಕಾರಿ ಆಗಿದೆ. ಮನೆಯಲ್ಲಿರುವ ನೈಸರ್ಗಿಕ ಪದಾರ್ಥಗಳನ್ನು ಬಳಸಿ ಆಯುರ್ವೇದಿಕ್ ಹೇರ್ ಡೈ ತಯಾರಿಸಬಹುದು. ಇದಕ್ಕಾಗಿ ಬೇಕಾಗಿರುವ ಪದಾರ್ಥಗಳೆಂದರೆ:- ಟೀ ಪುಡಿ, ಕಲೋಂಜಿ, ಆಮ್ಲಾ ಪುಡಿ, ಮೊಸರು, ಆಲೋವೆರಾ ಜೆಲ್ ಮತ್ತು ಮೆಹಂದಿ. ಮೊದಲಿಗೆ ಒಂದೊಂದು ಸ್ಪೂನ್ ಟೀ ಪುಡಿ, ಕಲೋಂಜಿ, ಆಮ್ಲಾ ಪುಡಿಯನ್ನು ಒಂದು ಪಾತ್ರೆಯಲ್ಲಿ ಹಾಕಿ ಒಂದು ಲೋಟ ನೀರು ಹಾಕಿ ಐದಾರು ನಿಮಿಷ ಚೆನ್ನಾಗಿ ಕುದಿಸಿ. ಡಿಕಾಕ್ಷನ್ ತಣ್ಣಗಾದ ಬಳಿಕ ಒಂದು ಬಾಣಲೆಯಲ್ಲಿ ಮೊಸರು, ಆಲೋವೆರಾ ಜೆಲ್, ಮೆಹಂದಿಯನ್ನು ಡಿಕಾಕ್ಷನ್ ಬೆರೆಸುತ್ತಾ ಹದವಾಗಿ ಕಲಸಿ. ಇದನ್ನು ಮುಚ್ಚಿ ರಾತ್ರಿಯಿಡೀ ಹಾಗೆ ಬಿಡಿ. ಕಬ್ಬಿಣದ ಬಾಣಲೆಯಲ್ಲಿ ರಾತ್ರಿ ಕಲಸಿಟ್ಟಾಗ ಹಸಿರು ಬಣ್ಣಕ್ಕಿದ್ದ ಹೇರ್ ಡೈ ಬೆಳಗಾಗುವಷ್ಟರಲ್ಲಿ ಗಾಢ ಕಪ್ಪು ಬಣ್ಣಕ್ಕೆ ತಿರುಗಿರುತ್ತದೆ. ಇದನ್ನು ಕೂದಲಿನ ಬುಡದಿಂದ ತುದಿವರೆಗೂ ಹಚ್ಚಿ ಒಂದೆರಡು ಗಂಟೆ ಹಾಗೆ ಬಿಡಿ. ನಂತರ ಸೌಮ್ಯ ಶಾಂಪೂವಿನಿಂದ ಹೇರ್ ವಾಶ್ ಮಾಡಿ.

ರಾಶಿ ಭವಿಷ್ಯ

ಜಯಶ್ರೀ.ಬಿ.ಆರ್
ಖ್ಯಾತ ಜ್ಯೋತಿಷಿ
ದೂರವಾಣಿ–9964739507
www.jyotishyavaastu.com

ಮೇಷ: ಉದ್ಯಮ ವ್ಯಾಪಾರದಲ್ಲಿ ಅನುಕೂಲ, ಸಂಗಾತಿಯಿಂದ ಬೇಸರ, ಆರೋಗ್ಯದಲ್ಲಿ ವ್ಯತ್ಯಾಸ, ಮಾಟ ಮಂತ್ರ ತಂತ್ರದ ಆತಂಕ.

ವೃಷಭ: ಕೆಲಸ ಕಾರ್ಯಗಳಲ್ಲಿ ಹಿನ್ನಡೆ, ಆಹಾರ ವ್ಯತ್ಯಾಸದಿಂದ ಅನಾರೋಗ್ಯ, ಸ್ವಂತ ವ್ಯವಹಾರದಲ್ಲಿ ನಷ್ಟ, ದೂರ ಪ್ರಯಾಣ.

ಮಿಥುನ: ಪ್ರೀತಿ ಪ್ರೇಮದ ಬಲೆಯಲ್ಲಿ ಸಿಲುಕುವಿರಿ, ದುಷ್ಟ ಆಲೋಚನೆಗಳು, ಗುಪ್ತ ವಿಷಯಗಳಿಂದ ಲಾಭ, ಮಕ್ಕಳ ಆರೋಗ್ಯದಲ್ಲಿ ವ್ಯತ್ಯಾಸ.

ಕಟಕ: ಉದ್ಯೋಗ ಲಾಭ, ಸ್ಥಿರಾಸ್ತಿ ಮತ್ತು ಗೃಹ ನಿರ್ಮಾಣದ ಆಸೆ, ಸ್ತ್ರೀಯರಿಂದ ಅನುಕೂಲ, ಆರೋಗ್ಯದಲ್ಲಿ ವ್ಯತ್ಯಾಸ.

ಸಿಂಹ: ಮಕ್ಕಳಿಗೋಸ್ಕರ ಖರ್ಚು, ಪ್ರೀತಿ ಪ್ರೇಮದ ವಿಷಯಗಳಿಂದ ತೊಂದರೆ, ಸಹೋದರಿ ಆರೋಗ್ಯದಲ್ಲಿ ವ್ಯತ್ಯಾಸ, ಭೂ ಸಂಬಂಧಿ ವ್ಯವಹಾರದಲ್ಲಿ ಪ್ರಗತಿ, ಉದ್ಯೋಗ ಬದಲಾವಣೆ.

ಕನ್ಯಾ: ಆರ್ಥಿಕ ಅನುಕೂಲ, ಆಕಸ್ಮಿಕ ಪ್ರಯಾಣ, ತಂದೆಯಿಂದ ಅನಾನುಕೂಲ, ವಿದ್ಯಾಭ್ಯಾಸದಲ್ಲಿ ಪ್ರಗತಿ.

ತುಲಾ: ಸ್ವಂತ ಉದ್ಯಮ ವ್ಯವಹಾರದಲ್ಲಿ ಅನುಕೂಲ, ಸಂತೋಷಕೂಟದಲ್ಲಿ ಪಾಲ್ಗೊಳ್ಳುವಿರಿ, ನೆರೆಹೊರೆಯವರಿಂದ ಅನುಕೂಲ, ದಾಯಾದಿಗಳ ಕಿರಿಕಿರಿ.

ವೃಶ್ಚಿಕ: ಸಂಗಾತಿಯೊಂದಿಗೆ ಶತ್ರುತ್ವ, ಅಧಿಕ ಖರ್ಚು ವಿಚಿತ್ರ ಆಸೆ, ಅಧ್ಯಾತ್ಮದಲ್ಲಿ ಗೊಂದಲ, ತಂದೆಯಿಂದ ಧನಾಗಮನ.

ಧನಸ್ಸು: ಮಕ್ಕಳೊಡನೆ ಬೇಸರ, ಆರೋಗ್ಯದಲ್ಲಿ ಏರುಪೇರು, ಸ್ತ್ರೀಯರಿಂದ ಲಾಭ, ಕುಟುಂಬ ಗೌರವಕ್ಕೆ ಧಕ್ಕೆ.

ಮಕರ: ಆಸೆ ಆಕಾಂಕ್ಷೆಗಳು ಹೆಚ್ಚು, ಮೋಜುಮಸ್ತಿಯಲ್ಲಿ ತೊಡಗುವಿರಿ, ಉದ್ಯೋಗದಲ್ಲಿ ನಿರಾಸಕ್ತಿ.

ಕುಂಭ: ಸ್ಥಿರಾಸ್ತಿ ನಷ್ಟವಾಗುವ ಭೀತಿ, ಅಪರಿಚಿತರಿಂದ ಅನುಕೂಲ, ವಾಹನಗಳಿಂದ ತೊಂದರೆ, ಮನೆಯಲ್ಲಿ ತಂತ್ರದ ಆತಂಕ.

ಮೀನ: ಅನಿರೀಕ್ಷಿತ ಧನಾಗಮನ, ಉದ್ಯೋಗದಲ್ಲಿ ಒತ್ತಡ, ದುಷ್ಟ ಸ್ನೇಹಿತರ ಸಹವಾಸ, ಆರೋಗ್ಯದಲ್ಲಿ ವ್ಯತ್ಯಾಸ.

ವಿಶ್ವ ಸ್ನೋಬೋರ್ಡ್ ದಿನ

ಈ ರೋಮಾಂಚಕಾರಿ ಕ್ರೀಡೆ ಮತ್ತು ಅದರ 60 ವರ್ಷಗಳ ಇತಿಹಾಸವನ್ನು ಆಚರಿಸಲು ಡಿಸೆಂಬರ್ 21 ರಂದು ವಿಶ್ವ ಸ್ನೋಬೋರ್ಡ್ ದಿನವನ್ನು ಸ್ಮರಿಸಲಾಗುತ್ತದೆ. 1960 ರ ದಶಕದಲ್ಲಿ ಜಗತ್ತನ್ನು ಅಚ್ಚರಿಗೊಳಿಸಿದ ನಂತರ 20 ನೇ ಶತಮಾನದ ಕೊನೆಯಲ್ಲಿ ಸ್ನೋಬೋರ್ಡಿಂಗ್ ಜನಪ್ರಿಯ ಅಮೇರಿಕನ್ ಮನರಂಜನಾ ಕ್ರೀಡೆಯಾಯಿತು. ಇತ್ತೀಚಿನ ವರ್ಷಗಳಲ್ಲಿ ಸ್ನೋಬೋರ್ಡ್ಗಳು ಮತ್ತು ಕ್ರೀಡಾ ಸಲಕರಣೆಗಳ ಮಾರಾಟ ಕಡಿಮೆಯಾಗಿದೆಯಾದರೂ, ಈ ಕ್ರೀಡೆಯು ಚಳಿಗಾಲದ ಒಲಿಂಪಿಕ್ಸ್ ಮತ್ತು ಪ್ಯಾರಾಲಿಂಪಿಕ್ಸ್‌ನ ಪ್ರಮುಖ ಲಕ್ಷಣವಾಗಿ ಉಳಿದಿದೆ. ಅಂತರರಾಷ್ಟ್ರೀಯ ಮಟ್ಟದಲ್ಲಿ ಕ್ರೀಡೆಯನ್ನು ನಿಯಂತ್ರಿಸುವ ಮತ್ತು ನಿಯಂತ್ರಿಸುವ ಪ್ರಾದೇಶಿಕ ಮಟ್ಟದ ಸಂಸ್ಥೆಗಳಿವೆ ಮತ್ತು ಈ ಕ್ರೀಡೆಗೆ ಎಲ್ಲಾ ಸ್ಥಳಗಳಿಂದ ಜನರನ್ನು ಆಕರ್ಷಿಸಲು ಅಸ್ತಿತ್ವದಲ್ಲಿದೆ. ವಿಶ್ವ ಸ್ನೋಬೋರ್ಡ್ ದಿನವು ಸ್ನೋಬೋರ್ಡಿಂಗ್ ಸಮುದಾಯದ ಪ್ರಮುಖ ಘಟನೆಯಾಗಿ ಬರುತ್ತದೆ. ಅಮೇರಿಕಾ ಕ್ರೀಡೆಯ ವಿಶಿಷ್ಟ ವರ್ಣಪಟಲವನ್ನು ಹೊಂದಲು ಪ್ರಸಿದ್ಧವಾಗಿದೆ. ಅನೇಕವು ಮುಖ್ಯವಾಗಿ ಅಮೇರಿಕಾದಲ್ಲಿ ಆಡಲಾಗುತ್ತದೆ ಆದರೆ ಅವರ ಜನಪ್ರಿಯತೆಯ ಕಾರಣದಿಂದಾಗಿ ಪ್ರಪಂಚದಲ್ಲಿ ಹರಡಿತು. ಬೇಸ್ಬಾಲ್, ಅಮೇರಿಕನ್ ಫುಟ್ಬಾಲ್ ಮತ್ತು ಐಸ್ ಹಾಕಿ ಕೆಲವು ಪ್ರಮುಖ ಉದಾಹರಣೆಗಳಾಗಿವೆ, ಆದರೆ ಇವೆಲ್ಲವೂ ಅಲ್ಲ. ಸ್ನೋಬೋರ್ಡಿಂಗ್ ಕೂಡ ಅಮೇರಿಕನ್ ಜನರಿಗೆ ಸ್ಥಳೀಯವಾಗಿರುವ ಕ್ರೀಡೆಯಾಗಿದೆ ಮತ್ತು ಆಧುನಿಕ ಒಲಿಂಪಿಕ್ಸ್ ಕ್ರೀಡೆಯಾಗಿ ವರ್ಷಗಳಲ್ಲಿ ವಿಕಸನಗೊಂಡಿದೆ. ತನ್ನ ಮಗಳಿಗೆ ತಂದೆಯ ಉಡುಗೊರೆಯಾಗಿ ಹುಟ್ಟಿಕೊಂಡಿತು, ಎರಡು ಹಿಮಹಾವುಗೆಗಳನ್ನು ಒಟ್ಟಿಗೆ ಅಂಟಿಸಿ ಹುಡುಗಿ ಕುಳಿತುಕೊಳ್ಳಲು ಸಾಕಷ್ಟು ವಿಶಾಲವಾದ ಆಸನವನ್ನು ಮಾಡಲು ಕಲ್ಪನೆಯು ಬಂದಿತು, ಏಕೆಂದರೆ ತಂದೆ ಮಗಳು ಹಿಮದ ಮೇಲೆ ಸರ್ಫ್ ಮಾಡಲು ಸ್ಕೀಗಳನ್ನು ಒಟ್ಟಿಗೆ ಎಳೆದರು. ಆಟಿಕೆ ತನ್ನ ಮಗಳ ಸ್ನೇಹಿತರಲ್ಲಿ ಎಷ್ಟು ಜನಪ್ರಿಯವಾಯಿತು ಎಂದರೆ ಅದೇ ಆಟಿಕೆಗೆ ಜನರಿಂದ ಬೇಡಿಕೆ ಬರಲಾರಂಭಿಸಿತು ಮತ್ತು ಆ ವ್ಯಕ್ತಿ ಸಾಮೂಹಿಕ ಉತ್ಪಾದನೆಗಾಗಿ ತಯಾರಕರಿಗೆ ಆಟಿಕೆ ಪರಿಕಲ್ಪನೆಯನ್ನು ಪರವಾನಗಿ ನೀಡಬೇಕಾಯಿತು. ಮಾತು ಹರಡಿತು, ಮತ್ತು ಶೀಘ್ರದಲ್ಲೇ ಸ್ಕೇಟ್ಬೋರ್ಡರ್ ಟಾಮ್ ಸಿಮ್ಸ್ ಪೊಪ್ಪೆನ್ಗೆ ಸೇರಿಕೊಂಡರು ಮತ್ತು ಅವರು ಒಟ್ಟಾಗಿ ಮಿಚಿಗನ್‌ನಲ್ಲಿ ಸ್ನೋಬೋರ್ಡಿಂಗ್ ಸ್ಪರ್ಧೆಯನ್ನು ನಡೆಸಿದರು, ಇದು ದೇಶದಾದ್ಯಂತ ಜನರನ್ನು ಆಕರ್ಷಿಸಿತು. ಕ್ರೀಡಾ ಸ್ಪರ್ಧೆಯು ವಿಶ್ವಾದ್ಯಂತ ಗಮನ ಸೆಳೆಯಿತು. ವೆಲ್ಷ್ ಮತ್ತು ಡ್ಯಾನಿಶ್ ನಿರ್ದಿಷ್ಟವಾಗಿ ಕ್ರೀಡೆಯ ಪ್ರವರ್ತಕರಲ್ಲಿ ಸೇರಿದ್ದಾರೆ ಮತ್ತು ಅಂತರರಾಷ್ಟ್ರೀಯ ಮಟ್ಟದ ಸ್ಪರ್ಧೆಗಳನ್ನು ಪ್ರಾಯೋಜಿಸಿದ್ದರು. ಮಿಚಿಗನ್‌ನ ಮಸ್ಕಿಗಾನ್‌ನಲ್ಲಿ ನಡೆದ ರಾಷ್ಟ್ರೀಯ ಸರ್ಫಿಂಗ್ ಚಾಂಪಿಯನ್‌ಶಿಪ್ ನಗದು ಬಹುಮಾನವನ್ನು ನೀಡುವ ಮೊದಲ ಸ್ಪರ್ಧೆಯಾಗಿದೆ; ಇತರ ದೇಶಗಳಲ್ಲಿಯೂ ಸ್ಪರ್ಧೆಗಳು ಹೊರಹೊಮ್ಮುತ್ತಿವೆ. ವಿಶ್ವ ಚಾಂಪಿಯನ್‌ಶಿಪ್ 1983 ರಲ್ಲಿ ಸೋಡಾ ಸ್ಪ್ರಿಂಗ್ಸ್, ಅಂ ನಲ್ಲಿ ನಡೆಯಿತು. ಎರಡು ವರ್ಷಗಳ ನಂತರ ಮೊದಲ ಸ್ನೋಬೋರ್ಡಿಂಗ್ ವರ್ಲ್ಡ್ ಕಪ್ ಆಸ್ಟ್ರಿಯಾದ ಜುರ್ಸ್‌ನಲ್ಲಿ ನಡೆಯಿತು,

ಬಿಜೆಪಿ ನಾಯಕ ಅಣ್ಣಾಮಲೈ ಬಂಧನ

ಚೆನ್ನೈ: ಕೊಯಂಬತ್ತೂರಿನಲ್ಲಿ ಆಡಳಿತರೂಢ ಡಿಎಂಕೆ ನೇತೃತ್ವದ ರಾಜ್ಯ ಸರ್ಕಾರದ ವಿರುದ್ಧ ನಡೆದ ಪ್ರತಿಭಟನೆಯ ನೇತೃತ್ವದ ವಹಿಸಿದ್ದ ತಮಿಳುನಾಡು ಬಿಜೆಪಿ ಅಧ್ಯಕ್ಷ ಕೆ.ಅಣ್ಣಾಮಲೈ ಅವರನ್ನು ಪೊಲೀಸರು ವಶಕ್ಕೆ ಪಡೆದಿದ್ದಾರೆ. 1998ರ ಕೊಯಂಬತ್ತೂರು ಬಾಂಬ್ ಸ್ಫೋಟದಲ್ಲಿ 58 ಜನರ ಸಾವಿಗೆ ಕಾರಣವಾದ ಭಯೋತ್ಪಾದಕನನ್ನು ವೈಭವೀಕರಿಸಲಾಗಿದೆ ಎಂದು ಆರೋಪಿಸಿ ಬಿಜೆಪಿಯಿಂದ ಪ್ರತಿಭಟನೆ ಹಮ್ಮಿಕೊಳ್ಳಲಾಗಿದೆ. ಕೊಯಂಬತ್ತೂರು ಬಾಂಬ್ ಸ್ಫೋಟ ಪ್ರಕರಣದಲ್ಲಿ ಶಿಕ್ಷೆಗೊಳಗಾದ ಉಗ್ರ ಎಸ್.ಎ.ಬಾಷಾನ ಅಂತ್ಯ ಸಂಸ್ಕಾರಕ್ಕೆ ರಾಜ್ಯ ಸರ್ಕಾರ ಅನುಮತಿ ನೀಡಿರುವುದನ್ನು ಖಂಡಿಸಿ ಬಿಜೆಪಿ ಶುಕ್ರವಾರ (ಡಿ. 20) ಕೊಯಂಬತ್ತೂರಿನಲ್ಲಿ ಪ್ರತಿಭಟನೆ ನಡೆಸಿ ಮೆರವಣಿಗೆ ನಡೆಸಿತು. ತಮಿಳುನಾಡು ಬಿಜೆಪಿ ಅಧ್ಯಕ್ಷ ಕೆ.ಅಣ್ಣಾಮಲೈ ನೇತೃತ್ವದಲ್ಲಿ ನಡೆದ ರ್ಯಾಲಿಯಲ್ಲಿ ವಿವಿಧ ಹಿಂದೂ ಸಂಘಟನೆಗಳ ಮುಖಂಡರು ಮತ್ತು ಕಾರ್ಯಕರ್ತರು ಭಾಗವಹಿಸಿದ್ದರು. ಭಯೋತ್ಪಾದಕ ದಾಳಿಯಲ್ಲಿ ಭಾಗಿಯಾಗಿದ್ದಾನೆ ಎಂದು ಶಂಕಿಸಲಾದ ವ್ಯಕ್ತಿಯನ್ನು ಡಿಎಂಕೆ ಗೌರವಿಸುತ್ತಿದೆ ಎಂದು ಬಿಜೆಪಿ ಆರೋಪಿಸಿದೆ. ಬಂಧನಕ್ಕೂ ಮುನ್ನ ಪ್ರತಿಭಟನಾಕಾರರನ್ನುದ್ದೇಶಿಸಿ ಮಾತನಾಡಿದ ಅಣ್ಣಾಮಲೈ, ''ಇದು ಶಾಂತಿಪ್ರಿಯ ನಗರವಾಗಿದ್ದು, 1998ರಲ್ಲಿ ಭೀಕರ ಬಾಂಬ್ ಸ್ಫೋಟ ನಡೆಯಿತು. ಭಯೋತ್ಪಾದಕನನ್ನು ವೈಭವೀಕರಿಸುವುದು ಸಂತ್ರಸ್ತರು ಮತ್ತು ಅವರ ಕುಟುಂಬಗಳಿಗೆ ಮಾಡಿದ ಅವಮಾನ ಎಂದು ಅವರು ಕಿಡಿ ಕಾರಿದರು.

ಅಸ್ಸಾಂ ಕಾಂಗ್ರೆಸ್ ನಾಯಕನಿಗೆ ಕಚ್ಚಿದ ಪೊಲೀಸ್ ಅಧಿಕಾರಿ

ಗುವಾಹಟಿ: ಕಾಂಗ್ರೆಸ್ ನಾಯಕನೊಬ್ಬನಿಗೆ ಪೊಲೀಸ್ ಅಧಿಕಾರಿಯೊಬ್ಬರು ಕಚ್ಚಿರುವ ಆರೋಪ ಅಸ್ಸಾಂ ನಲ್ಲಿ ಕೇಳಿಬಂದಿದೆ. ಬುಧವಾರ ನಡೆದ ರಾಜಭವನ ಚಲೋ ಮೆರವಣಿಗೆ ವೇಳೆ ಪೊಲೀಸರು ಅಶ್ರುವಾಯು ಪ್ರಯೋಗಿಸಿದ ಪರಿಣಾಮ ಅನಾರೋಗ್ಯಕ್ಕೆ ತುತ್ತಾಗಿ ನಿಧನರಾದ ಪಕ್ಷದ ನಾಯಕ ಮೃದುಲ್ ಇಸ್ಲಾಂ ಅವರ ಸಾವಿಗೆ ಪ್ರತಿಯಾಗಿ ಕಾಂಗ್ರೆಸ್ ಪ್ರತಿಭಟನಾ ಮೆರವಣಿಗೆಯನ್ನು ಆಯೋಜಿಸಿತ್ತು. ಈ ವೇಳೆ ಈ ವಿಚಿತ್ರ ಘಟನೆ ನಡೆದಿದೆ. ''ನಾವು ಇಂದು ಅವರಿಗೆ ಶ್ರದ್ಧಾಂಜಲಿ ಸಲ್ಲಿಸಲು ಮೆರವಣಿಗೆಯನ್ನು ಕೈಗೊಂಡಿದ್ದೆವು, ಆಗ ನಮ್ಮನ್ನು ಪೊಲೀಸರು ತಡೆದರು. ತಕ್ಷಣವೇ, ಅಸ್ಸಾಂ ಪೊಲೀಸ್ ಸೇವಾ ಅಧಿಕಾರಿಯೊಬ್ಬರು ನನ್ನನ್ನು ಗುರಿಯಾಗಿಸಿದರು. ಆತ ನನ್ನನ್ನು ಎಳೆದು ನನ್ನ ಭುಜದ ಮೇಲೆ ಕಚ್ಚಿದ ನಾನು ಕೋಟ್ ಹಾಕಿಕೊಂಡಿದ್ದೆ'' ಎಂದು ಅಶ್ವಿನ್ ಕುಮಾರ್ ಮಹಾಂತ ಆರೋಪಿಸಿದ್ದಾರೆ. ಅಶ್ವಿನ್ ಕುಮಾರ್ ಮಹಾಂತ ಘಟನೆಯನ್ನು ವಿವರಿಸುತ್ತಿರುವ ವೀಡಿಯೊವನ್ನು ಕಾಂಗ್ರೆಸ್ ಹಂಚಿಕೊಂಡಿದೆ. ಆತ ಪೊಲೀಸ್ ಅಧಿಕಾರಿ ತನಗೆ ಕಚ್ಚಿದ ಸ್ಥಳವನ್ನು ನಿಖರವಾಗಿ ತೋರಿಸಿದ್ದು ನ್ಯಾಯಕ್ಕಾಗಿ ಒತ್ತಾಯಿಸಿದ್ದಾರೆ. ನನಗೆ ಪೊಲೀಸ್ ಅಧಿಕಾರಿ ತಿಳಿದಿದ್ದಾರೆ. ಆದರೆ ಅವರ ಹೆಸರನ್ನು ನೆನಪಿಸಿಕೊಳ್ಳಲು ಸಾಧ್ಯವಾಗುತ್ತಿಲ್ಲ ಎಂದು ಮಹಂತ ವೀಡಿಯೊದಲ್ಲಿ ಹೇಳಿದ್ದಾರೆ. ಘಟನೆಯ ನಂತರ, ಅವರು ಮತ್ತು ಇತರ ಹಲವಾರು ಕಾಂಗ್ರೆಸ್ ಮುಖಂಡರನ್ನು ಹಾಕಿ ಕ್ರೀಡಾಂಗಣಕ್ಕೆ ಕರೆದೊಯ್ದು ಬಂಧಿಸಲಾಯಿತು. ''ನಾನು ಅಸಹನೀಯ ನೋವಿನಿಂದ ಹೋಗುತ್ತಿದ್ದೆ. ನನ್ನನ್ನು ಆಸ್ಪತ್ರೆಗೆ ಕರೆದುಕೊಂಡು ಹೋಗುವಂತೆ ಪದೇ ಪದೇ ಪೊಲೀಸರಿಗೆ ಮನವಿ ಮಾಡಿದ್ದೆ. ನಂತರ, ಅವರು ನನ್ನನ್ನು ಒಬ್ಬರ ಬಳಿ ಕರೆದೊಯ್ದರು. ವೈದ್ಯರು ಔಷಧಿಗಳನ್ನು ಮತ್ತು ಚುಚ್ಚುಮದ್ದನ್ನು ಬರೆದಿದ್ದಾರೆ ಎಂದು ''ಮಹಾಂತ ತಿಳಿಸಿದರು.

ಒಂದು ರಾಷ್ಟ್ರ ಒಂದು ಚುನಾವಣೆ: 39 ಸದಸ್ಯರ ಜೆಪಿಸಿ ಸಮಿತಿ ರಚನೆ

ನವದೆಹಲಿ: ಒಂದು ರಾಷ್ಟ್ರ ಒಂದು ಚುನಾವಣೆಗೆ ಸಂಬಂಧಿಸಿದಂತೆ ಸಂಸತ್ತಿನಲ್ಲಿ ಮಂಡಿಸಲಾದಂತ ಮಸೂಧೆ ಸಂಬಂಧ ಚರ್ಚಿಸಲು ಜಂಟಿ ಸಂಸದೀಯ ಸಮಿತಿಗೆ ವರ್ಗಾಯಿಸಲಾಗಿದೆ. ಇದೀಗ ಬಿಜೆಪಿ ಸಂಸದ ಪಿ.ಪಿ ಚೌಧರಿ ಅಧ್ಯಕ್ಷತೆಯಲ್ಲಿ 39 ಸದಸ್ಯರ ಜೆಪಿಸಿ ಸಮಿತಿ ರಚಿಸಲಾಗಿದೆ. ಇಂದು ರಾಜ್ಯಸಭೆಯ ಸರ್ಕಾರದ ಅಧೀನ ಕಾರ್ಯದರ್ಶಿ ಆದೇಶ ಹೊರಡಿಸಿದ್ದಾರೆ. ಲೋಕಸಭಾ ಸದಸ್ಯರಾದಂತ ಪಿ.ಪಿ ಚೌಧರಿ ಅಧ್ಯಕ್ಷತೆಯಲ್ಲಿ ಸದಸ್ಯರನ್ನು ನೇಮಿಸಿ ಆದೇಶಿಸಿದ್ದಾರೆ. ಈ ಸಮಿತಿಯಲ್ಲಿ ಲೋಕಸಭೆಯ ಸದಸ್ಯರಾದಂತ ಡಾ.ಸಿಎಂ ರಮೇಶ್, ಬನ್ಸೂರಿ ಸ್ವರಾಜ್, ಪರ್ಸೋತ್ತಮಬಾಯ್ ರೂಪಲ, ಅನುರಾಗ್ ಸಿಂಗ್ ಠಾಕೋರ್, ವಿಷ್ಣು ದಯಾಳ್ ರಾಮ್, ಭಾತೃಹರಿ ಮಹತಬ್, ಸಂಬಿತ್ ಪಾತ್ರ, ಅನೀಲ್ ಬಾಲುನಿ, ವಿಷ್ಣು ದತ್ ಶರ್ಮಾ, ಬೈಜಯಂತ್ ಪಾಂಡು, ಡಾ.ಸಂಜಯ್ ಜೈಸ್ವಾಲ್, ಪ್ರಿಯಾಂಕ ಗಾಂಧಿ ವಾದ್ರ, ಮನೀಶ್ ತಿವಾರಿ, ಸುಖ್ ದೇವ್ ಭಗತ್, ಧರ್ಮೇಂದ್ರ ಯಾದವ್, ಛೋಟೆಲಾಲ್, ಕಲ್ಯಾಣ್ ಬ್ಯಾನರ್ಜಿ, ಟಿಎಂ ಸೆಲ್ವಗಣಪತಿ, ಜಿಎಂ ಹರೀಶ್ ಬಾಲಯೋಗಿ, ಅನಿಲ್ ಯಶ್ವಂತ್ ದೇಸಾಯಿ, ಸುಪ್ರೀಯ ಸೂಲೆ, ಡಾ. ಶ್ರೀಕಾಂತ್ ಏಕನಾಥ್ ಸಿಂಧೆ, ಶಾಂಭವಿ, ಕೆ.ರಾಧಾಕೃಷ್ಣನ್, ಚಂದ್ರ ಚೌವ್ಹಾಣ್, ಬಾಲಶೌರ್ಯ ವಲ್ಲಭನೇನಿ ಒಳಗೊಂಡಿದ್ದಾರೆ. ಇನ್ನೂ ರಾಜ್ಯಸಭೆಯ ಸದಸ್ಯರಾದಂತ ಜ್ಞಾಶ್ಯಂ ತಿವಾರಿ, ಭುವನೇಶ್ವರ ಕಲಿತ, ಡಾ.ಕೆ ಲಕ್ಷ್ಮಣ್, ಕವಿತ ಪಾಟಿದಾರ್, ಸಂಜಯ್ ಕುಮಾರ್ ಜಾ, ರಣಧೀಪ್ ಸಿಂಗ್ ಸುರ್ಜೇವಾಲಾ, ಮುಖುಲ್ ಬಾಲಕೃಷ್ಣ ವೈಷ್ಣಿಕ್, ಸಂಕೇತ್ ಘೋಖಲೆ, ಪಿ ವಿಲ್ಸನ್, ಸಂಜಯ್ ಸಿಂಗ್, ಮಾನಸ ರಾಜನ್ ಮಂಗರಾಜ್ ಹಾಗೂ ವಿ ವಿಜಯಸಾಯಿ ರೆಡ್ಡಿ ಸೇರಿದ್ದಾರೆ.

ಮದುವೆಗೆ ಹೊರಟಿದ್ದ ಖಾಸಗಿ ಬಸ್ ಪಲ್ಟಿ 5 ಸಾವು, 27 ಮಂದಿ ಗಾಯ

ರಾಯಗಢ: ಕುಟುಂಬ ಸಮೇತ ಮದುವೆಗೆ ತೆರಳುತ್ತಿದ್ದ ಖಾಸಗಿ ಬಸ್ ಪಲ್ಟಿಯಾಗಿ 5 ಜನ ಸಾವನ್ನಪ್ಪಿದ್ದು, 27 ಜನ ಗಾಯಗೊಂಡಿರುವ ಘಟನೆ ಮಹಾರಾಷ್ಟ್ರದ ರಾಯಗಢನಲ್ಲಿ ನಡೆದಿದೆ.

ಮೃತರನ್ನು ಸಂಗೀತಾ ಜಾಧವ್, ಗೌರವ್ ದಾರಾಡೆ, ಶಿಲ್ಪಾ ಪವಾರ್, ವಂದನಾ ಜಾಧವ್ ಎಂದು ಗುರುತಿಸಲಾಗಿದ್ದು, ಇನ್ನೋರ್ವ ವ್ಯಕ್ತಿಯ ಗುರುತು ಪತ್ತೆಯಾಗಿಲ್ಲ ಎಂದು ಅಧಿಕಾರಿಗಳು ತಿಳಿಸಿದ್ದಾರೆ.

ರಾಯಗಢ ಪೊಲೀಸ್ ವರಿಷ್ಠಾಧಿಕಾರಿ ಸೋಮನಾಥ್ ಘರ್ಗೆ ಮಾತನಾಡಿ, ಇಂದು (ಡಿ.20) ಬೆಳಿಗ್ಗೆ 9:30ರ ಸುಮಾರಿಗೆ ಈ ಅವಘಡ ಸಂಭವಿಸಿದೆ. ಕುಟುಂಬದ ಸದಸ್ಯರೆಲ್ಲರೂ ಸೇರಿ ಮದುವೆಗಾಗಿ ಖಾಸಗಿ ಬಸ್ (ಪರ್ಪಲ್ ಟ್ರಾವೆಲ್)ನಲ್ಲಿ ಪುಣೆಯ ಲೋಹೆಗಾಂವ್‌ನಿಂದ ಮಹಾಡ್‌ನ ಬಿರ್ವಾಡಿಗೆ ಹೊರಟಿದ್ದರು. ಈ ವೇಳೆ ತಮ್ಹಿನಿ ಘಾಟ್ ಪ್ರದೇಶದಲ್ಲಿ ಚಾಲಕನ ನಿಯಂತ್ರಣ ತಪ್ಪಿದ್ದು, ಬಸ್ ಕಮರಿಗೆ ಉರುಳಿದೆ ಎಂದರು.

ಘಟನಾ ಸ್ಥಳಕ್ಕೆ ಮಾಂಗಾವ್ ಪೊಲೀಸ್ ಠಾಣೆಯ ತಂಡ ಆಗಮಿಸಿ ಗಾಯಗೊಂಡವರನ್ನು ಮಾಂಗಾವ್ ಗ್ರಾಮೀಣ ಆಸ್ಪತ್ರೆಗೆ ಸಾಗಿಸಲಾಗಿದ್ದು, ಚಿಕಿತ್ಸೆ ಪಡೆಯುತ್ತಿದ್ದಾರೆ. ಬಸ್ ಚಾಲಕನ ನಿರ್ಲಕ್ಷ್ಯದಿಂದಾಗಿ ಈ ಅವಘಡ ಸಂಭವಿಸಿದೆ. ಚಾಲಕನ ವಿರುದ್ಧ ಎಫ್ ಐಆರ್ ದಾಖಲಿಸಲಾಗುವುದು ಎಂದು ಅಧಿಕಾರಿಯೊಬ್ಬರು ತಿಳಿಸಿದ್ದಾರೆ.

ರಾಯಗಢ ಜಿಲ್ಲೆಯ ಸಿವಿಲ್ ಸರ್ಜನ್ ಡಾ.ಅಂಬಾದಾಸ್ ಮಾತನಾಡಿ, ಐವರ ಮೃತದೇಹವನ್ನು ಮರಣೋತ್ತರ ಪರೀಕ್ಷೆಗೆ ಕಳುಹಿಸಲಾಗಿದೆ. ಮೂವರು ಸ್ಥಿತಿ ಗಂಭೀರವಾಗಿದ್ದು, ಹೆಚ್ಚಿನ ಚಿಕಿತ್ಸೆಗಾಗಿ ಅವರನ್ನು ಪುಣೆಯ ಸ್ಯಾಸೂನ್ ಜನರಲ್ ಆಸ್ಪತ್ರೆಗೆ ಕಳುಹಿಸಲಾಗುವುದು ಎಂದು ಮಾಹಿತಿ ನೀಡಿದರು.

ರಾಷ್ಟ್ರಾದ್ಯಂತ ಶೈಕ್ಷಣಿಕ ಪಠ್ಯಗಳ ಪೂರೈಕೆಗೆ ಫ್ಲಿಪ್ ಕಾರ್ಟ್ ಮತ್ತು NCERT ಒಪ್ಪಂದ

ದೆಹಲಿ: ಭಾರತದ ಸ್ವದೇಶಿ ಇ-ಕಾಮರ್ಸ್ ಮಾರ್ಕೆಟ್ ಪ್ಲೇಸ್ ಆಗಿರುವ ಫ್ಲಿಪ್ ಕಾರ್ಟ್, ರಾಷ್ಟ್ರೀಯ ಶೈಕ್ಷಣಿಕ ಸಂಶೋಧನೆ ಮತ್ತು ತರಬೇತಿ ಮಂಡಳಿ (NCERT) ಜೊತೆಗೆ ಐತಿಹಾಸಿಕ ಒಪ್ಪಂದಕ್ಕೆ ಸಹಿ ಹಾಕಿದೆ. ದೇಶಾದ್ಯಂತ NCERT ಪುಸ್ತಕಗಳು ಕೈಗೆಟುಕುವ ಮತ್ತು ತಡೆರಹಿತವಾಗಿ ಲಭ್ಯವಾಗುವಂತೆ ಮಾಡುವುದು ಈ ಮಹತ್ವದ ಒಪ್ಪಂದದ ಉದ್ದೇಶವಾಗಿದೆ. 2 ಮತ್ತು 3 ನೇ ಶ್ರೇಣಿಯ ನಗರಗಳು ಸೇರಿದಂತೆ ದೇಶಾದ್ಯಂತ ವಿಸ್ತಾರವಾಗಿರುವ ಫ್ಲಿಪ್ ಕಾರ್ಟ್ ನ ಸೇವೆಯ ಉಪಸ್ಥಿತಿಯನ್ನು ಬಳಸಿಕೊಂಡು ವಿದ್ಯಾರ್ಥಿಗಳು ಮತ್ತು ಕಲಿಯುವವರಿಗೆ NCERT ಪಠ್ಯಗಳನ್ನು ಪೂರೈಸಲಾಗುತ್ತದೆ. ಈ ಸಹಭಾಗಿತ್ವದಡಿಯಲ್ಲಿ ಫ್ಲಿಪ್ ಕಾರ್ಟ್ ತನ್ನ ಆನ್ಲೈನ್ ಮಾರ್ಕೆಟ್ ಪ್ಲೇಸ್ ಮೂಲಕ ಓಇಎಖಖಿ ಪಠ್ಯಗಳನ್ನು ಮಾರಾಟ ಮತ್ತು ವಿತರಣೆ ಮಾಡಲಿದೆ. ಇದರೊಂದಿಗೆ NCERT ನಿಂದ ನಿಗದಿಪಡಿಸಿದ ಅಧಿಕೃತ ಮಾರಾಟಗಾರರ ಮೂಲಕ ಹೆಚ್ಚಿನ ಜನರನ್ನು ತಲುಪುವುದನ್ನು ಖಚಿತಪಡಿಸಿಕೊಳ್ಳಲಿದೆ.

ಶಿಕ್ಷಣದ ಪ್ರವೇಶವನ್ನು ಸಾರ್ವತ್ರೀಕರಣಗೊಳಿಸುವ ಉದ್ದೇಶದಿಂದ ಮತ್ತು ರಾಷ್ಟ್ರವ್ಯಾಪಿ ಅಂತರ್ಗತ ಕಲಿಕೆಯ ಅವಕಾಶಗಳನ್ನು ಉತ್ತೇಜಿಸುವ ಭಾರತ ಸರ್ಕಾರದ ಧ್ಯೇಯಕ್ಕೆ ಪೂರಕವಾಗಿ ಈ ಸಹಭಾಗಿತ್ವವನ್ನು ಒಪ್ಪಂದದ ಮೂಲಕ ಅಧಿಕೃತಗೊಳಿಸಲಾಗಿದೆ. ಭಾರತ ಸರ್ಕಾರದ ಶಿಕ್ಷಣ ಸಚಿವರಾದ ಧರ್ಮೇಂದ್ರ ಪ್ರಧಾನ್, ಶಿಕ್ಷಣ ಸಚಿವಾಲಯದ ರಾಜ್ಯ ಸಚಿವರು(ಸ್ವತಂತ್ರ ಉಸ್ತುವಾರಿ), ಕೌಶಲ್ಯಾಭಿವೃದ್ಧಿ ಮತ್ತು ಉದ್ಯಮಶೀಲತೆಯ ರಾಜ್ಯ ಸಚಿವರಾದ ಜಯಂತ್ ಚೌಧರಿ ಮತ್ತು ಫ್ಲಿಪ್ ಕಾರ್ಟ್ ಗ್ರೂಪ್ ನ ಚೀಫ್ ಕಾರ್ಪೊರೇಟ್ ಅಫೇರ್ಸ್ ಆಫೀಸರ್ ರಜನೀಶ್ ಕುಮಾರ್ ಉಪಸ್ಥಿತಿಯಲ್ಲಿ ಈ ಐತಿಹಾಸಿಕ ಒಪ್ಪಂದಕ್ಕೆ ಸಹಿ ಹಾಕಲಾಯಿತು. ದೆಹಲಿಯ NCERT ಕಚೇರಿಯಲ್ಲಿ ನಡೆದ ಸಮಾರಂಭದಲ್ಲಿ ಶಿಕ್ಷಣ ಸಚಿವಾಲಯ ಮತ್ತು NCERT ಅಧಿಕಾರಿಗಳು ಮತ್ತು ಫ್ಲಿಪ್ ಕಾರ್ಟ್ ಅಧಿಕಾರಿಗಳು ಪರಸ್ಪರ ಒಡಂಬಡಿಕೆಗೆ ಸಹಿ ಹಾಕಿದರು. ಇದು ದೇಶಾದ್ಯಂತ ಗುಣಮಟ್ಟದ ಶೈಕ್ಷಣಿಕ ಸಂಪನ್ಮೂಲಗಳಿಗೆ ಹೆಚ್ಚಿನ ಪ್ರವೇಶವನ್ನು ಉತ್ತೇಜಿಸುವಲ್ಲಿ ಮಹತ್ವದ ಮೈಲಿಗಲ್ಲಾಗಿದೆ.

ಈ ಸಹಯೋಗದಡಿ ಫ್ಲಿಪ್ ಕಾರ್ಟ್ ನಗರ ಮತ್ತು ಗ್ರಾಮೀಣ ಭಾರತದಾದ್ಯಂತ ವಿದ್ಯಾರ್ಥಿಗಳು ಮತ್ತು ಪೋಷಕರಿಗೆ NCERT ಪಠ್ಯಗಳನ್ನು ಸುಲಭವಾಗಿ ಪಡೆದುಕೊಳ್ಳುವಂತೆ ಮಾಡುವ ಮೂಲಕ ವ್ಯಾಪಕ ವ್ಯಾಪ್ತಿಯನ್ನು ಖಚಿತಪಡಿಸುತ್ತದೆ. ಇದಲ್ಲದೇ, ಅಧಿಕೃತ ಉತ್ತಮ ಗುಣಮಟ್ಟದ ವಿಷಯದ ಲಭ್ಯತೆಯನ್ನು ಖಾತರಿಪಡಿಸಲು ಫ್ಲಿಪ್ ಕಾರ್ಟ್ ಮತ್ತು NCERT ಒಟ್ಟಾಗಿ ಕೆಲಸ ಮಾಡಲಿವೆ.

ಒಪ್ಪಂದಕ್ಕೆ ಸಹಿ ಹಾಕಿದ ಸಂದರ್ಭದಲ್ಲಿ ಮಾತನಾಡಿದ ಕೇಂದ್ರ ಶಿಕ್ಷಣ ಸಚಿವ ಧರ್ಮೇಂದ್ರ ಪ್ರಧಾನ್ ಅವರು, ''ಭಾರತದ ಶಿಕ್ಷಣ ವ್ಯವಸ್ಥೆಯನ್ನು ರೂಪಿಸುವಲ್ಲಿ NCERT ಪ್ರಮುಖ ಪಾತ್ರ ವಹಿಸಿದೆ. ಫ್ಲಿಪ್ ಕಾರ್ಟ್ ನೊಂದಿಗೆ ಮಾಡಿಕೊಂಡಿರುವ ಸಹಯೋಗವು ಎಲ್ಲರಿಗೂ ಕೈಗೆಟುಕುವ ಮತ್ತು ಸುಲಭವಾಗಿ ಪಡೆದುಕೊಳ್ಳಬಹುದಾದ ಶಿಕ್ಷಣವನ್ನು ಖಾತ್ರಿಪಡಿಸುವ ನಿಟ್ಟಿನಲ್ಲಿ ಪರಿವರ್ತಕವಾದ ಹೆಜ್ಜೆಯನ್ನು ಇಟ್ಟಿದೆ. ಫ್ಲಿಪ್ ಕಾರ್ಟ್ ನ ವ್ಯಾಪಕವಾದ ತಾಂತ್ರಿಕ ಮತ್ತು ಲಾಜಿಸ್ಟಿಕಲ್ ವ್ಯಾಪ್ತಿಯನ್ನು ಸದುಪಯೋಗಪಡಿಸಿಕೊಳ್ಳುವ ಮೂಲಕ ಈ ಪಾಲುದಾರಿಕೆಯು NCERT ಪುಸ್ತಕಗಳ ಲಭ್ಯತೆಯನ್ನು ಹೆಚ್ಚು ಮಾಡುತ್ತದೆ. ದೂರದ ಪ್ರದೇಶಗಳು ಸೇರಿದಂತೆ ಎಲ್ಲರಿಗೂ ಶಿಕ್ಷಣ ದೊರೆಯುವಂತೆ ಮಾಡುವುದು ರಾಷ್ಟ್ರೀಯ ಶಿಕ್ಷಣ ನೀತಿ 2020 ರ ಮೂಲ ಉದ್ದೇಶವಾಗಿದೆ. ನಾವು ಶಿಕ್ಷಣದಲ್ಲಿ ಆವಿಷ್ಕಾರವನ್ನು ಮುಂದುವರಿಸುತ್ತಿದ್ದೇವೆ. ಉದಾಹರಣೆಗೆ ಗೂಗಲ್ ನೊಂದಿಗೆ NISHTHA ಇಂಟಗ್ರೇಟೆಡ್ ಟೀಚರ್ ಟ್ರೈನಿಂಗ್ ಮಾಡ್ಯೂಲ್ ಅನ್ನು ಅಳವಡಿಸಿಕೊಳ್ಳುವ ಮೂಲಕ ಭವಿಷ್ಯದ ಸಿದ್ಧ, ಸಾಮಾಜಿಕವಾಗಿ ಸಂವೇದನಾಶೀಲ ಪೀಳಿಗೆಯನ್ನು ರಚಿಸುವಲ್ಲಿ ತಂತ್ರಜ್ಞಾನ ಚಾಲಿತ ಪರಿಹಾರಗಳ ಪ್ರಾಮುಖ್ಯತೆಗೆ ಹೆಚ್ಚಿನ ಒತ್ತು ನೀಡುತ್ತಿದ್ದೇವೆ'' ಎಂದು ತಿಳಿಸಿದರು.

ಫ್ಲಿಪ್ ಕಾರ್ಟ್ ಗ್ರೂಪ್ ನ ಚೀಫ್ ಕಾರ್ಪೊರೇಟ್ ಅಫೇರ್ಸ್ ಆಫೀಸರ್ ರಜನೀಶ್ ಕುಮಾರ್ ಅವರು ಮಾತನಾಡಿ, ''ಶಿಕ್ಷಣವು ಪ್ರಗತಿಯ ಮೂಲಾಧಾರವಾಗಿದೆ ಮತ್ತು ಭಾರತದಾದ್ಯಂತ ಲಕ್ಷಾಂತರ ವಿದ್ಯಾರ್ಥಿಗಳಿಗೆ ಕಲಿಕೆಯ ಸಂಪನ್ಮೂಲಗಳನ್ನು ಪ್ರವೇಶಿಸುವಂತೆ ಮಾಡಲು NCERT ಯೊಂದಿಗೆ ಪಾಲುದಾರಿಕೆ ಮಾಡಿಕೊಳ್ಳುತ್ತಿರುವುದಕ್ಕೆ ನಮಗೆ ಅತೀವ ಸಂತಸ ಮತ್ತು ಹೆಮ್ಮೆ ಎನಿಸುತ್ತಿದೆ. ನಮ್ಮ ತಾಂತ್ರಿಕ ಪರಿಣತಿಯನ್ನು ಮತ್ತು ವ್ಯಾಪಕವಾದ ವ್ಯಾಪ್ತಿಯನ್ನು ಬಳಸಿಕೊಳ್ಳುವ ಮೂಲಕ ಸಶಕ್ತ ಮತ್ತು ವಿದ್ಯಾವಂತ ವಿದ್ಯಾರ್ಥಿಗಳಿಗೆ ರಾಷ್ಟ್ರದ ದೃಷ್ಟಿಯನ್ನು ಬೆಂಬಲಿಸುವ ಮತ್ತು ಅವರಿಗೆ ಕೈಗೆಟುಕವ ಶೈಕ್ಷಣಿಕ ಸಾಮಗ್ರಿಗಳ ಪ್ರವೇಶದಲ್ಲಿನ ಅಂತರವನ್ನು ಕಡಿಮೆ ಮಾಡುವ ಗುರಿಯನ್ನು ನಾವು ಹೊಂದಿದ್ದೇವೆ'' ಎಂದು ಹೇಳಿದರು.

ನೈಜೀರಿಯಾ: ಶಾಲಾ ಮೇಳದಲ್ಲಿ ಕಾಲ್ತುಳಿತ: 35 ಮಕ್ಕಳು ಸಾವು

ನೈಜೀರಿಯ: ನೈಋತ್ಯ ನೈಜೀರಿಯಾದ ಇಬಾಡಾನ್ ನಗರದ ಶಾಲಾ ಜಾತ್ರೆಯಲ್ಲಿ ನಡೆದ ಕಾಲ್ತುಳಿತದಲ್ಲಿ 35 ಮಕ್ಕಳು ಸಾವನ್ನಪ್ಪಿದ್ದು, ಆರು ಮಂದಿ ಗಂಭೀರವಾಗಿ ಗಾಯಗೊಂಡಿದ್ದಾರೆ ಎಂದು ಪೊಲೀಸರು ಗುರುವಾರ ತಿಳಿಸಿದ್ದಾರೆ ನೈಜೀರಿಯಾದ ಮೂರನೇ ಅತಿದೊಡ್ಡ ನಗರದಲ್ಲಿ ಬುಧವಾರ ನಡೆದ ಘಟನೆಯಲ್ಲಿ ವಿವಿಧ ಭಾಗಿಗಳಿಗಾಗಿ ಎಂಟು ಜನರನ್ನು ಬಂಧಿಸಲಾಗಿದೆ ಎಂದು ಓಯೊ ರಾಜ್ಯ ಪೊಲೀಸ್ ಕಮಾಂಡ್ ವಕ್ತಾರ ಅಡೆವಾಲೆ ಒಸಿಫೆಸೊ ಹೇಳಿಕೆಯಲ್ಲಿ ತಿಳಿಸಿದ್ದಾರೆ. ಬಂಧಿತರಲ್ಲಿ ವಿಂಗ್ಸ್ ಫೌಂಡೇಶನ್ ಮತ್ತು ಅಗಿಡಿಗ್ಬೊ ಎಫ್‌ಎಂ ರೇಡಿಯೋ ಆಯೋಜಿಸಿದ್ದ ಬಸೊರುನ್ ಇಸ್ಲಾಮಿಕ್ ಹೈಸ್ಕೂಲ್‌ನಲ್ಲಿ ನಡೆದ ಕಾರ್ಯಕ್ರಮದ ಮುಖ್ಯ ಪ್ರಾಯೋಜಕರೂ ಸೇರಿದ್ದಾರೆ. ರಾಜ್ಯ ಅಪರಾಧ ತನಿಖಾ ಇಲಾಖೆಯ ನರಹತ್ಯೆ ವಿಭಾಗವು ತನಿಖೆಯನ್ನು ಪ್ರಾರಂಭಿಸಿದೆ ಎಂದು ಅವರು ಹೇಳಿದರು. ಓಯೊ ರಾಜ್ಯ ಗವರ್ನರ್ ಸೆಯಿ ಮಕಿಂಡೆ ಬುಧವಾರ ತಮ್ಮ ಸಂತಾಪವನ್ನು ಹಂಚಿಕೊಂಡಿದ್ದರು. ''ಈ ದುರಂತದಿಂದ ಪ್ರಭಾವಿತರಾದ ಕುಟುಂಬಗಳು ಮತ್ತು ಪ್ರೀತಿಪಾತ್ರರೊಂದಿಗೆ ನಮ್ಮ ಹೃದಯಗಳು ಉಳಿದಿವೆ. ಅಗಲಿದವರ ಆತ್ಮಕ್ಕೆ ಶಾಂತಿ ಸಿಗಲಿ'' ಎಂದು ಮಕಿಂಡೆ ಹೇಳಿದ್ದಾರೆ.''ಈ ಸಾವುಗಳಿಂದಾಗಿ ಸಂತೋಷವು ಇದ್ದಕ್ಕಿದ್ದಂತೆ ಶೋಕಕ್ಕೆ ತಿರುಗಿರುವ ಪೋಷಕರಿಗೆ ನಾವು ಸಹಾನುಭೂತಿ ಹೊಂದಿದ್ದೇವೆ'' ಎಂದು ಅವರು ಹೇಳಿದರು.

ರಷ್ಯಾ ಉಕ್ರೇನ್ ಮಿಲಿಟರಿ ಕಾರ್ಯಾಚರಣೆಯನು ಮೊದಲೇ ಪ್ರಾರಂಭಿಸಬೇಕಿತ್ತು: ಪುಟಿನ್

ಮಾಸ್ಕೋ: ರಷ್ಯಾವು 2022 ರ ಫೆಬ್ರವರಿಯೊಳಗೆ ಉಕ್ರೇನ್‌ನಲ್ಲಿ ವಿಶೇಷ ಮಿಲಿಟರಿ ಕಾರ್ಯಾಚರಣೆಯನ್ನು ಪ್ರಾರಂಭಿಸಬೇಕಾಗಿತ್ತು ಮತ್ತು ಅದಕ್ಕಾಗಿ ಉತ್ತಮವಾಗಿ ಸಿದ್ಧವಾಗಿರಬೇಕು ಎಂದು ಅಧ್ಯಕ್ಷ ವ್ಲಾದಿಮಿರ್ ಪುಟಿನ್ ಹೇಳಿದ್ದಾರೆ. 2022 ರ ಆರಂಭಕ್ಕೆ ಹಿಂತಿರುಗಿ ಏನನ್ನಾದರೂ ಬದಲಾಯಿಸಲು ಸಾಧ್ಯವಾದರೆ ನೀವು ವಿಭಿನ್ನವಾಗಿ ಏನಾದರೂ ಮಾಡಬಹುದೇ ಎಂದು ಕೇಳಿದ ನಂತರ ಪುಟಿನ್ ಈ ಪ್ರತಿಕ್ರಿಯೆ ನೀಡಿದ್ದಾರೆ. ರಷ್ಯಾ ಯಾವುದೇ ವಿಶೇಷ ಸಿದ್ಧತೆಯಿಲ್ಲದೆ ಅಭಿಯಾನವನ್ನು ಪ್ರಾರಂಭಿಸಿತು ಏಕೆಂದರೆ ಪರಿಸ್ಥಿತಿ ಮತ್ತಷ್ಟು ಹದಗೆಡುವುದನ್ನು ಕಾದು ನೋಡುವುದು ಅಸಾಧ್ಯ ಎಂದು ಪುಟಿನ್ ಹೇಳಿದರು. ಸಂಘರ್ಷವು ಅವರನ್ನು ಹೇಗೆ ಬದಲಾಯಿಸಿದೆ ಎಂದು ಕೇಳಿದಾಗ, ಪುಟಿನ್ ಅವರು ಈಗ ಕಡಿಮೆ ತಮಾಷೆ ಮಾಡಿದ್ದೇನೆ ಮತ್ತು ನಗುವುದನ್ನು ಬಹುತೇಕ ನಿಲ್ಲಿಸಿದ್ದೇನೆ ಎಂದು ಹೇಳಿದರು.

ರೈಲಿನ ಮೇಲೆ ಹತ್ತಿ ಹೈವೋಲ್ಟೇಜ್ ಲೈನ್ ಮುಟ್ಟಿದ ವ್ಯಕ್ತಿ: ಭಾರಿ ಸ್ಫೋಟ

ಮಧ್ಯಪ್ರದೇಶ: ರೈಲಿನ ಟಾಪ್ ಮೇಲೆ (ಮೇಲ್ಭಾವಣಿ) ಏರಿದ್ದ ವ್ಯಕ್ತಿಯೊಬ್ಬ ಹೈವೋಲ್ಟೇಜ್ ಲೈನ್ ಮುಟ್ಟಿದ ಪರಿಣಾಮ ಗಂಭೀರವಾಗಿ ಗಾಯಗೊಂಡಿರುವ ಘಟನೆ ಮಧ್ಯಪ್ರದೇಶದ ಬುರ್ಹಾನ್ಪುರನಲ್ಲಿ ನಡೆದಿದೆ. ಹೈವೋಲ್ಟೇಜ್ ಲೈನ್ ಮುಟ್ಟಿದ ತಕ್ಷಣ ಭಾರೀ ಸ್ಫೋಟಗೊಂಡಿದ್ದು, ಸ್ಫೋಟದ ವಿಡಿಯೋ ಸಾಮಾಜಿಕ ಜಾಲತಾಣದಲ್ಲಿ ವೈರಲ್ ಆಗಿದೆ.

ಗುರುವಾರ ರಾತ್ರಿ ಬುರ್ಹಾನ್ಪುರದ ಲಾಲ್ಬಾಗ್ ನಿಲ್ದಾಣದಲ್ಲಿ ಈ ದಾರುಣ ಘಟನೆ ನಡೆದಿದೆ. ಸ್ಥಳೀಯರ ಮೊಬೈಲ್‌ನಲ್ಲಿ ಈ ವಿಡಿಯೋ ಸೆರೆಯಾಗಿದೆ. ನಿಂತಿದ್ದ ರೈಲಿನ ಮೇಲೆ ಯುವಕ ಇದ್ದಕ್ಕಿದ್ದಂತೆ ರೈಲಿನ ಮೇಲೆ ಹತ್ತಿದ್ದಲ್ಲದೇ ಹೈವೋಲ್ಟೇಜ್ ಕೇಬಲ್ ಹಿಡಿದಿದ್ದಾನೆ. ಆತ ಕೇಬಲ್ ಮುಟ್ಟಿದ ತಕ್ಷಣ ಭಾರಿ ಸ್ಫೋಟಗೊಂಡಿದೆ. ಸ್ಫೋಟದ ತೀವ್ರತೆ ಎಷ್ಟಿತ್ತೆಂದರೆ ಆತನ ದೇಹ ಸಂಪೂರ್ಣವಾಗಿ ಸುಟ್ಟು ಕರಕಲಾಗಿದೆ. ನಿಲ್ದಾಣದಲ್ಲಿ ಇದ್ದಕ್ಕಿದ್ದಂತೆ ಉಂಟಾದ ಸ್ಫೋಟದ ಸದ್ದು ಪ್ರಯಾಣಿಕರನ್ನು ಬೆಚ್ಚಿ ಬೀಳಿಸಿದೆ.

ಯುವಕನ ಸ್ಥಿತಿ ಚಿಂತಾಜನಕ: ಪವನ್ ಎಕ್ಸ್‌ಪ್ರೆಸ್ ರೈಲು ಗುರುವಾರ ತಡರಾತ್ರಿ ಲಾಲ್ಬಾಗ್ ನಿಲ್ದಾಣದಲ್ಲಿ ನಿಂತಿತ್ತು. ಈ ವೇಳೆ ಇದ್ದಕ್ಕಿದ್ದಂತೆ ಯುವಕ ರೈಲಿನ ಟಾಪ್ ಮೇಲೆ ಹತ್ತಿದ್ದಾನೆ. ಇದನ್ನು ಗಮನಿಸಿದ ಪ್ರಯಾಣಿಕರು ಆತನಿಗೆ ಇಳಿಯುವಂತೆ ಹೇಳುತ್ತಿದ್ದರೂ ಆತ ಅತ್ತ-ಇತ್ತ ಕೈ ಬೀಸುತ್ತಲೇ ಇದ್ದ. ಈ ವೇಳೆ ಆತನ ಕೈ ಹೈವೋಲ್ಟೇಜ್ ಲೈನ್‌ಗೆ ತಾಗಿದ್ದು, ಹಠಾತ್ ನೆಲಕ್ಕೆ ಬಿದ್ದಿದ್ದಾನೆ. ಶಾಕ್ನಿಂದ ಸುಟ್ಟು ಕರಕಲಾಗಿರುವ ಆತನ ಸ್ಥಿತಿ ಸದ್ಯ ಚಿಂತಾಜನಕವಾಗಿದೆ ಎಂದು ಪ್ರತ್ಯಕ್ಷದರ್ಶಿಯೊಬ್ಬರು ಮಾಹಿತಿ ನೀಡಿದ್ದಾರೆ. ಯುವಕನನ್ನು ಆಂಬ್ಯುಲೆನ್ಸ್ ಮೂಲಕ ಜಿಆರ್ಪಿ ಜಿಲ್ಲಾ ಆಸ್ಪತ್ರೆಗೆ ದಾಖಲಿಸಿದ್ದು, ವೈದ್ಯರು ಚಿಕಿತ್ಸೆ ಮುಂದುವರೆಸಿದ್ದಾರೆ.

ಜೈಪುರ ಅಗ್ನಿ ಅವಘಡದಲ್ಲಿ 11 ಸಾವು: ಮೃತರ ಕುಟುಂಬಕ್ಕೆ ತಲಾ 2 ಲಕ್ಷ ರೂ. ಪರಿಹಾರ ಘೋಷಣೆ

ರಾಜಸ್ಥಾನ: ಜೈಪುರ ಅಗ್ನಿ ಅವಘಡದಲ್ಲಿ 11 ಜನ ಮೃತಪಟ್ಟ ಘಟನೆಗೆ ಪ್ರಧಾನಮಂತ್ರಿ ನರೇಂದ್ರ ಮೋದಿ, ಕೇಂದ್ರ ಗೃಹ ಸಚಿವ ಅಮಿತ್ ಶಾ ಸಂತಾಪ ವ್ಯಕ್ತಪಡಿಸಿದ್ದಾರೆ.

ಜೈಪುರ-ಅಜ್ಮೇರ್ ಹೆದ್ದಾರಿಯಲ್ಲಿ ಸಂಭವಿಸಿದ ಅಗ್ನಿ ಅವಘಡ ಬೇಸರ ತರಿಸಿದ್ದು, ಮೃತರ ಕುಟುಂಬಗಳಿಗೆ ತಲಾ 2 ಲಕ್ಷ ರೂ. ಹಾಗೂ ಗಾಯಗೊಂಡವರಿಗೆ 50,000 ರೂ. ಪರಿಹಾರವನ್ನು ಪ್ರಧಾನ ಮಂತ್ರಿ ನರೇಂದ್ರ ಮೋದಿ ಘೋಷಿಸಿರುವುದಾಗಿ ಪ್ರಧಾನ ಮಂತ್ರಿಗಳ ಕಾರ್ಯಾಲಯ ಎಕ್ಸ್ ಖಾತೆಯಲ್ಲಿ ಪೋಸ್ಟ್ ಮಾಡಿದೆ.

ಹೆದ್ದಾರಿಯಲ್ಲಿ ಸಂಭವಿಸಿದ ಅಪಘಾತದಲ್ಲಿ ಪ್ರಾಣಹಾನಿಯಿಂದ ತೀವ್ರ ದುಃಖವಾಗಿದೆ. ತಮ್ಮ ಪ್ರೀತಿಪಾತ್ರರನ್ನು ಕಳೆದುಕೊಂಡವರಿಗೆ ಸಂತಾಪಗಳು. ಗಾಯಾಳುಗಳು ಶೀಘ್ರ ಚೇತರಿಸಿಕೊಳ್ಳಲೆಂದು ದೇವರಲ್ಲಿ ಪ್ರಾರ್ಥಿಸುವೆ. ಪ್ರತಿ ಮೃತರ ಸಂಬಂಧಿಕರಿಗೆ ಪ್ರಧಾನ ಮಂತ್ರಿಗಳ ರಾಷ್ಟ್ರೀಯ ಪರಿಹಾರ ನಿಧಿಯಿಂದ 2 ಲಕ್ಷ ರೂ., ಗಾಯಗೊಂಡವರಿಗೆ 50,000 ರೂ.ಗಳನ್ನು ಪರಿಹಾರ ನೀಡಲಾಗುವುದು ಎಂದು ಅವರು ತಿಳಿಸಿದ್ದಾರೆ. ಶುಕ್ರವಾರ ಬೆಳಿಗ್ಗೆ, ಜೈಪುರ-ಅಜ್ಮೇರ್ ಮಾರ್ಗದಲ್ಲಿ ಎಲ್ಪಿಜಿ ಮತ್ತು ಇತರ ವಾಹನಗಳನ್ನು ಸಾಗಿಸುತ್ತಿದ್ದ ಟ್ಯಾಂಕರ್ಗೆ ರಾಸಾಯನಿಕಗಳನ್ನು ತುಂಬಿದ ಟ್ರಕ್ ಡಿಕ್ಕಿ ಹೊಡೆದ ಪರಿಣಾಮ ಈ ದುರ್ಘಟನೆ ಸಂಭವಿಸಿದ್ದು ಘಟನೆಯಲ್ಲಿ ಈವರೆಗೆ 11 ಜನ ಮೃತಪಟ್ಟ ವರದಿಯಾಗಿದೆ.

ಭಂಕ್ರೋಟಾ ಪೊಲೀಸ್ ಠಾಣೆ ವ್ಯಾಪ್ತಿಯ ಪೆಟ್ರೋಲ್ ಪಂಪ್ ಬಳಿ ನಿಲ್ಲಿಸಲಾಗಿದ್ದ ಸಿಎನ್ಜಿ ಗ್ಯಾಸ್ ಟ್ಯಾಂಕರ್‌ನಲ್ಲಿ ಭಾರಿ ಸ್ಫೋಟ ಮತ್ತು ಭಾರೀ ಬೆಂಕಿ ಸಂಭವಿಸಿದ ಪರಿಣಾಮ ಒಂದರ ಹಿಂದೆ ಒಂದರಂತೆ ಹತ್ತಾರು ವಾಹನಗಳು ಬೆಂಕಿಗೆ ಆಹುತಿಯಾಗಿವೆ. ಹಲವರು ಬೆಂಕಿಯಲ್ಲಿ ಸುಟ್ಟು ಕರಕಲಾಗಿದ್ದಾರೆ. ಅಪಘಾತದಲ್ಲಿ ಗಾಯಗೊಂಡಿದ್ದ ಮತ್ತಿಬ್ಬರು ಚಿಕಿತ್ಸೆ ವೇಳೆ ಸಾವನ್ನಪ್ಪಿದ್ದು, ಮೃತರ ಸಂಖ್ಯೆ 11ಕ್ಕೆ ತಲುಪಿದೆ. 35ಕ್ಕೂ ಹೆಚ್ಚು ಜನರು ಎಸ್‌ಎಂಎಸ್ ಆಸ್ಪತ್ರೆಗೆ ದಾಖಲಾಗಿರುವುದಾಗಿ ಜಿಲ್ಲಾಡಳಿತ ದೃಢಪಡಿಸಿದೆ.

ಐದು ಬಾರಿ ಹರಿಯಾಣ ಸಿಎಂ ಆಗಿದ್ದ ಓಂ ಪ್ರಕಾಶ್ ಚೌಟಾಲಾ ವಿಧಿವಶ

ಚಂಡೀಗಡ: ಹರಿಯಾಣದಲ್ಲಿ ಐದು ಬಾರಿ ಮುಖ್ಯಮಂತ್ರಿಯಾಗಿ ಅಧಿಕಾರದ ಚುಕ್ಕಾಣಿ ಹಿಡಿದಿದ್ದ, ರಾಷ್ಟ್ರೀಯ ಲೋಕ ದಳ ವರಿಷ್ಠ ನಾಯಕ ಓಂ ಪ್ರಕಾಶ್ ಚೌಟಾಲಾ ಗುರುಗ್ರಾಮದ ತಮ್ಮ ನಿವಾಸದಲ್ಲಿ ಹೃದಯಾಘಾತದಿಂದ ನಿಧನರಾಗಿದ್ದಾರೆ. ತಕ್ಷಣಕ್ಕೆ ಅವರನ್ನು ಮೆಧಾಂತ್ ಆಸ್ಪತ್ರೆಗೆ ದಾಖಲಿಸಲಾಯಿತಾದರೂ ಪ್ರಯೋಜನವಾಗಿಲ್ಲ. ಅವರಿಗೆ 89 ವರ್ಷ ವಯಸ್ಸಾಗಿತ್ತು.

ಮಾಜಿ ಪ್ರಧಾನಿ ದೇವಿ ಲಾಲ್ ಅವರ ಮಗ ಓಂ ಪ್ರಕಾಶ್ ಚೌಟಾಲಾ ಅವರು. 1935ರ ಜನವರಿ 1ರಂದು ಚೌಟಲಾ ಗ್ರಾಮದಲ್ಲಿ ಜನಿಸಿದ್ದರು. 1989ರ ಡಿಸೆಂಬರ್ 2ರಂದು ಮೊದಲ ಬಾರಿಗೆ ಸಿಎಂ ಪದವಿಗೇರಿದರು.

ಚೌಟಾಲಾ ಅವರು ದೀರ್ಘಾವಧಿ ಅನಾರೋಗ್ಯಕ್ಕೆ ಒಳಗಾಗಿದ್ದರು. ಎಲ್ಲಾ ಪ್ರಯತ್ನಗಳ ಹೊರತಾಗಿ ಇಂದು ಅವರ ಆರೋಗ್ಯವೂ ಕ್ಷೀಣಿಸಿದ್ದು, ಅವರನ್ನು ಉಳಿಸಿಕೊಳ್ಳಲು ಸಾಧ್ಯವಾಗಿಲ್ಲ ಎಂದು ಪಕ್ಷದ ಕಾರ್ಯಕರ್ತರು ತಿಳಿಸಿದ್ದಾರೆ.

ಚೌಟಾಲಾ ಸಾವಿಗೆ ಹರಿಯಾಣ ಸಿಎಂ ನಯಾಬ್ ಸೈನಿ ಕೂಡ ಸಂತಾಪ ವ್ಯಕ್ತಪಡಿಸಿದ್ದಾರೆ. ಐಎನ್‌ಎಲ್ಡಿ ವರಿಷ್ಠ ಮತ್ತು ಮಾಜಿ ಸಿಎಂ ಓಂ ಪ್ರಕಾಶ್ ಚೌಟಾಲಾ ಅವರ ಸಾವು ದುಃಖ ತಂದಿದೆ. ಅವರು ತಮ್ಮ ಜೀವನ ಪೂರ್ತಿ ರಾಜ್ಯ ಮತ್ತು ಸಮಾಜಕ್ಕಾಗಿ ಹೋರಾಡಿದರು. ಅವರ ಸಾವು ಹರಿಯಾಣ ಮತ್ತು ದೇಶಕ್ಕೆ ದೊಡ್ಡ ನಷ್ಟ. ಶ್ರೀರಾಮ ಅವರ ಆತ್ಮಕ್ಕೆ ಶಾಂತಿ ನೀಡಲಿ ಮತ್ತು ಅವರ ಕುಟುಂಬಕ್ಕೆ ಬಲ ನೀಡಲಿ ಎಂದಿದ್ದಾರೆ.

ಮಾಜಿ ಸಿಎಂ ಭೂಪೇಂದ್ರ ಹೂಡಾ ಕೂಡ ಅವರಿಗೆ ಅಂತಿಮ ಗೌರವ ಸಲ್ಲಿಸಿದ್ದು, ಅವರು ರಾಜ್ಯದ ಶಾಸಕರು ಮತ್ತು ಸಿಎಂ ಆಗಿ ಕಾರ್ಯ ನಿರ್ವಹಿಸಿದರು. ಅವರ ನಷ್ಟವನ್ನು ಸರಿದೂಗಿಸಲು ಸಾಧ್ಯವಿಲ್ಲ ಎಂದಿದ್ದಾರೆ.

ತಂದೆಯಂತೆಯೇ ರಾಜಕೀಯ ಜೀವನ ಆರಂಭಿಸಿದ ಚೌಟಾಲಾ ಅವರು, ಏಳು ಬಾರಿ ಶಾಸಕರು ಮತ್ತು ಐದು ಬಾರಿ ಸಿಎಂ ಆಗಿದ್ದರೂ, ಒಂದು ಬಾರಿ ಮಾತ್ರವೇ ಸಿಎಂ ಆಗಿ ಪೂರ್ಣಾವಧಿ ಅಧಿಕಾರ ನಡೆಸಿದ್ದರು ಎಂಬುದು ಗಮನಾರ್ಹ.

ಸಿರಿಯಾ ಗಡಿಯಲ್ಲಿ ಟರ್ಕಿ ಸೈನ್ಯ ಜಮಾವಣೆ

ಡಮಾಸ್ಕಸ್: ಸಿರಿಯಾದ ಗಡಿ ನಗರ ಕೊಬಾನಿ ಬಳಿ ಟರ್ಕಿ ಪಡೆಗಳು ಮತ್ತು ಅದರ ಮಿತ್ರ ಪಡೆಗಳು ದಾಳಿಗಳನ್ನು ಹೆಚ್ಚಿಸಿವೆ ಎಂದು ಕುರ್ದಿಶ್ ನೇತೃತ್ವದ ಸಿರಿಯನ್ ಡೆಮಾಕ್ರಟಿಕ್ ಫೋರ್ಸ್ (ಎಸ್ಡಿಎಫ್) ಗುರುವಾರ ಆರೋಪಿಸಿದೆ. ಟರ್ಕಿಯ ಪಡೆಗಳು ಮತ್ತು ಅದರ ಬಾಡಿಗೆ ಸೈನಿಕರು ಬುಧವಾರ ಕೊಬಾನಿಯ ದಕ್ಷಿಣ ಹೊರವಲಯದಲ್ಲಿ, ವಿಶೇಷವಾಗಿ ತಿಶ್ರೀನ್ ಅಣೆಕಟ್ಟು ಪ್ರದೇಶದ ಬಳಿ ಪೂರ್ಣ ಪ್ರಮಾಣದ ದಾಳಿ ಆರಂಭಿಸಿದ್ದಾರೆ ಎಂದು ಎಸ್ಡಿಎಫ್ ಹೇಳಿಕೆಯಲ್ಲಿ ತಿಳಿಸಿದೆ.

ತನ್ನ ಹೋರಾಟಗಾರರು ರಾತ್ರಿಯ ವೇಳೆಗೆ ದಾಳಿಕೋರರನ್ನು ಹಿಮ್ಮೆಟ್ಟಿಸಿದರು. ಆದರೆ, ಟರ್ಕಿಯ ಡ್ರೋನ್‌ಗಳು ಮತ್ತು ಫಿರಂಗಿಗಳು ಕೊಬಾನಿಯ ವಿವಿಧ ಭಾಗಗಳ ಮೇಲೆ ದಾಳಿ ಮುಂದುವರಿಸಿವೆ ಎಂದು ಗುಂಪು ಹೇಳಿಕೊಂಡಿದೆ. ಇದಲ್ಲದೇ ಟ್ಯಾಂಕ್‌ಗಳು ಮತ್ತು ಶಸ್ತ್ರಸಜ್ಜಿತ ವಾಹನಗಳು ಸೇರಿದಂತೆ ಟರ್ಕಿಯ ಮಿಲಿಟರಿ ಪಡೆಗಳು ಸಿರಿಯಾದ ಉತ್ತರ ಗಡಿ ಉದ್ದಕ್ಕೂ ಜಮಾಯಿಸುತ್ತಿವೆ ಎಂದು ಹೇಳಲಾಗಿದೆ.

ಸಿರಿಯಾದಲ್ಲಿ ಯುದ್ಧ ಪರಿಸ್ಥಿತಿಗಳನ್ನು ನಿಲ್ಲಿಸುವ ಪ್ರಯತ್ನಗಳ ಭಾಗವಾಗಿ ಡಿಸೆಂಬರ್ 14 ರಂದು ನಡೆದ ಅಕಾಬಾ ಸಭೆಯಲ್ಲಿ ಯುಎಸ್ ನೇತೃತ್ವದ ಪ್ರಯತ್ನಗಳಿಗೆ ಮತ್ತು ಸಕಾರಾತ್ಮಕ ನಿಲುವಿಗೆ ಎಸ್ಡಿಎಫ್ ತನ್ನ ಬೆಂಬಲ ವ್ಯಕ್ತಪಡಿಸಿದೆ.

ಟರ್ಕಿ ತನ್ನ ಮೇಲೆ ನಡೆಸುತ್ತಿರುವ ದಾಳಿಯ ವಿರುದ್ಧ ಸ್ಪಷ್ಟ ಮತ್ತು ದೃಢವಾದ ನಿಲುವು ತೆಗೆದುಕೊಳ್ಳುವಂತೆ ಎಸ್ಡಿಎಫ್ ಜಾಗತಿಕ ಸಮುದಾಯಕ್ಕೆ ಕರೆ ನೀಡಿದೆ. ಸಿರಿಯಾದ ಭೂಪ್ರದೇಶವನ್ನು ವಶಪಡಿಸಿಕೊಳ್ಳಲು ಟರ್ಕಿ ಯತ್ನಿಸುತ್ತಿದೆ ಎಂದು ಅದು ಆರೋಪಿಸಿದೆ.

ನಾವು ಮತ್ತಷ್ಟು ಸಂಘರ್ಷವನ್ನು ಬಯಸುವುದಿಲ್ಲ. ಆದರೆ, ನಮ್ಮ ಜನರನ್ನು ಮತ್ತು ನಮ್ಮ ಭೂಮಿಯನ್ನು ರಕ್ಷಿಸಿಕೊಳ್ಳಲು ಹಿಂಜರಿಯುವುದಿಲ್ಲ ಎಂದು ಎಸ್ಡಿಎಫ್ ಎಚ್ಚರಿಸಿದೆ ಎಂದು ಕ್ಸಿನ್ಹುವಾ ಸುದ್ದಿ ಸಂಸ್ಥೆ ವರದಿ ಮಾಡಿದೆ. ದಾಳಿಗಳನ್ನು ಎದುರಿಸಲು ಕೊಬಾನಿಯ ನಿವಾಸಿಗಳು ಶಸ್ತ್ರಾಸ್ತ್ರಗಳನ್ನು ಕೈಗೆತ್ತಿಕೊಳ್ಳುವಂತೆ ಮತ್ತು ಆಕ್ರಮಣದ ವಿರುದ್ಧ ಒಗ್ಗಟ್ಟಾಗಿ ಹೋರಾಡುವಂತೆ ಅದು ತನ್ನ ನಾಗರಿಕರಿಗೆ ಕರೆ ನೀಡಿದೆ.

ಪುಟ 8
ಶನಿವಾರ
21.12.2024
ಸಂಜೆ ಮುಗಿಲು

Postal Registration No.KA/BGW-1823/2019-2021, Posted at Patrika Channel, RMS Bhavan, Bengaluru PSO, Mysore Road, Bengaluru- 560020, RNI No.KARKAN/2002/08054

ಸ್ಪೆಷಲ್ ಸಾಂಗ್‌ಗೆ ನೇಹಾ ಶೆಟ್ಟಿ ಗ್ರೀನ್ ಸಿಗ್ನಲ್

ಕನ್ನಡದ 'ಮುಂಗಾರು ಮಳೆ 2' ಬೆಡಗಿ ನೇಹಾ ಶೆಟ್ಟಿ ತೆಲುಗು ಸಿನಿಮಾಗಳಲ್ಲಿ ಬ್ಯುಸಿಯಾಗಿದ್ದಾರೆ. ಇದೀಗ ಪವನ್ ಕಲ್ಯಾಣ್ ಸಿನಿಮಾದಲ್ಲಿ ಸ್ಪೆಷಲ್ ಹಾಡಿಗೆ ಸೊಂಟ ಬಳುಕಿಸಲು ನಟಿ ಗ್ರೀನ್ ಸಿಗ್ನಲ್ ಕೊಟ್ಟಿದ್ದಾರೆ ಎನ್ನಲಾದ ಸುದ್ದಿಯೊಂದು ಚರ್ಚೆಗೆ ಗ್ರಾಸವಾಗಿದೆ.

ಶ್ರೀಲೀಲಾ ಐಟಂ ಹಾಡಿನಲ್ಲಿ ಹೆಜ್ಜೆ ಹಾಕಿ ಗೆದ್ಮೇಲೆ ನೇಹಾ ಶೆಟ್ಟಿ ಸ್ಪೆಷಲ್ ಹಾಡಿನಲ್ಲಿ ಕಾಣಿಸಿಕೊಳ್ಳಲು ಓಕೆ ಎಂದಿದ್ದಾರಂತೆ. ಪವನ್ ಕಲ್ಯಾಣ್ ನಟನೆಯ OG ಸಿನಿಮಾವು ಕಾರಣಾಂತರಗಳಿಂದ ನಿಂತು ಹೋಗಿತ್ತು. ಇದೀಗ ಚಿತ್ರದ ಕೆಲಸ ಶುರುವಾಗಿದ್ದು, ಈ ಸಿನಿಮಾದ ಭಾಗವಾಗಲು ಚಿತ್ರತಂಡ ನಟಿಯನ್ನು ಕೇಳಿದೆಯಂತೆ. ನೇಹಾ ಕೂಡ ಸೊಂಟ ಬಳುಕಿಸಲು ಒಪ್ಪಿಕೊಂಡಿದ್ದಾರೆ ಎಂಬುದು ಸದ್ಯ ಹರಿದಾಡುತ್ತಿರುವ ವಿಚಾರ.

ಈ ಸಿನಿಮಾದಲ್ಲಿ ಪವನ್ ಕಲ್ಯಾಣ್ ಜೊತೆ ಪ್ರಿಯಾಂಕಾ ಮೋಹನ್, ಅರ್ಜುನ್ ದಾಸ್, ಪ್ರಕಾಶ್ ರಾಜ್ ಸೇರಿದಂತೆ ಅನೇಕರು ನಟಿಸಿದ್ದಾರೆ. ಸದ್ಯದಲ್ಲೇ ಈ ಚಿತ್ರದ ಬಗ್ಗೆ ಅಪ್‌ಡೇಟ್ ಸಿಗಲಿದೆ.

ಬಾಕ್ಸಾಫೀಸ್‌ನಲ್ಲಿ ಯುಐ ದಾಖಲೆ

ರಿಯಲ್ ಸ್ಟಾರ್ ಉಪೇಂದ್ರ ನಟನೆಯ ಯುಐ ಸಿನಿಮಾ ಅದ್ದೂರಿಯಾಗಿ ರಿಲೀಸ್ ಆಗಿದೆ. ರಿಲೀಸ್ ಆದ ಮೊದಲ ದಿನವೇ ಕರ್ನಾಟಕದಲ್ಲಿ ಯುಐ ಸಿನಿಮಾ 10 ಕೋಟಿ ರೂ. ಕಲೆಕ್ಷನ್ ಮಾಡಿ ದಾಖಲೆ ಬರೆದಿದೆ.

ಉಪೇಂದ್ರ ನಟನೆಯ ಬಹುನಿರೀಕ್ಷಿತ ಸಿನಿಮಾ ಯುಐ ಬಹುಭಾಷೆಗಳಲ್ಲಿ ರಿಲೀಸ್ ಆಗಿ ಉತ್ತಮ ರೆಸ್ಪಾನ್ಸ್ ಪಡೆದಿದೆ. ಮೊದಲ ದಿನವೇ ಕರ್ನಾಟಕದಲ್ಲಿ 10 ಕೋಟಿ ರೂ. ಕಲೆಕ್ಷನ್ ಮಾಡಿದೆ. ಆಂಧ್ರ ಪ್ರದೇಶ, ತೆಲಂಗಾಣದಲ್ಲೂ ಹೌಸ್‌ಫುಲ್ ಪ್ರದರ್ಶನ ಕಂಡಿದೆ. ಸಿನಿಮಾ ನೋಡಿ ಪ್ರೇಕ್ಷಕ ಪ್ರಭುಗಳು ಕೊಂಡಾಡಿದ್ದಾರೆ.

ಯುಐ ಸಿನಿಮಾದ ಮೂಲಕ ಮತ್ತೆ ಪ್ರೇಕ್ಷಕರ ತಲೆಗೆ ಉಪೇಂದ್ರ ಹುಳ ಬಿಟ್ಟಿದ್ದಾರೆ. ಚಿತ್ರದ ಕಥೆಗೆ ಭರ್ಜರಿ ರೆಸ್ಪಾನ್ಸ್ ಸಿಕ್ಕಿದೆ. ನಿನ್ನೆ ಬೆಳಗ್ಗೆ 6:30ರಿಂದಲೇ ಚಿತ್ರದ ಪ್ರದರ್ಶನ ಶುರುವಾಗಿದೆ. 'ಯುಐ' ಚಿತ್ರ ನೋಡಿ ಫ್ಯೂಚರ್ ಫಿಲ್ಮ್, ಮತ್ತೊಮ್ಮೆ ಸಿನಿಮಾ ನೋಡಿದ್ರೆನೇ ಅರ್ಥವಾಗೋದು ಎಂದು ಖುಷಿ ವ್ಯಕ್ತಪಡಿಸಿದ್ದಾರೆ. ಎಂದಿಗೂ ಕಾಯಕವೇ ಕೈಲಾಸ, ಕೆಲಸ ಮಾಡಿ ಅಂತ ಹೇಳಿದ್ದಾರೆ. ಜೀವನದ ಬಗ್ಗೆ ಫೋಕಸ್ ಮಾಡಿ ಅನ್ನುವ ಸಂದೇಶ ಜನರಿಗೆ ನಟ ಕೊಟ್ಟಿದ್ದಾರೆ. ಉಪೇಂದ್ರ ನಟನೆ, ನಿರ್ದೇಶನಕ್ಕೆ ಫ್ಯಾನ್ಸ್ ಫುಲ್ ಮಾರ್ಕ್ಸ್ ಕೊಟ್ಟಿದ್ದಾರೆ.

ಇನ್ನೂ 2040 ಭವಿಷ್ಯದ ಅಸಲಿ ಕಥೆಯೊಂದಿಗೆ ಯುಐ ಸಿನಿಮಾ ಮೂಲಕ ಉಪೇಂದ್ರ ಅಬ್ಬರಿಸಿದ್ದಾರೆ. ಈ ಸಿನಿಮಾದಲ್ಲಿ ಉಪೇಂದ್ರಗೆ ಕೊಡಗಿನ ಕುವರಿ ರೀಷ್ಮಾ ನಾಣಯ್ಯ ಜೋಡಿಯಾಗಿದ್ದಾರೆ. ಲಹರಿ ಫಿಲಂಸ್ ಹಾಗೂ ವೀನಸ್ ಎಂಟರ್ ಟೈನರ್ಸ್ ಮೂಲಕ ಮನೋಹರ್ ನಾಯ್ಡು ಹಾಗೂ ಕೆ.ಪಿ ಶ್ರೀಕಾಂತ್ ಅದ್ದೂರಿಯಾಗಿ ನಿರ್ಮಾಣ ಮಾಡಿದ್ದಾರೆ.

ಶ್ರೀಲೀಲಾ ಸೊಂಟ ಬಳುಕಿಸಿದ್ದ ಕಿಸ್ಸಿಕ್ ಫುಲ್ ಸಾಂಗ್ ರಿಲೀಸ್

ಬೆಂಗಳೂರಿನ ಬೆಡಗಿ ಶ್ರೀಲೀಲಾಗೆ ತೆಲುಗಿನಲ್ಲಿ ಭಾರೀ ಬೇಡಿಕೆ. ಅದರಲ್ಲೂ ಅಲ್ಲು ಅರ್ಜುನ್ ಜೊತೆ ಶ್ರೀಲೀಲಾ ಸೊಂಟ ಬಳುಕಿಸಿದ ಮೇಲಂತೂ ಪಡ್ಡೆಹುಡುಗರ ಹಾರ್ಟ್‌ಗೆ ಟಾನಿಕ್ ಕೊಟ್ಟಂತೆ ಆಗಿದೆ. ಹೀಗಿರುವಾಗ ಈ ಸಿನಿಮಾದ ಕಿಸ್ಸಿಕ್ ಫುಲ್ ಸಾಂಗ್ ಚಿತ್ರತಂಡ ಬಿಡುಗಡೆ ಮಾಡಿದೆ.

ಅಲ್ಲು ಅರ್ಜುನ್ ಜೊತೆ ನಟಿ ಮಸ್ತ್ ಆಗಿ ಹೆಜ್ಜೆ ಹಾಕಿದ್ದಾರೆ. ನಟಿಯ ಮಾದಕ ನೋಟ, ಡ್ಯಾನ್ಸ್ ಎಲ್ಲವೂ ನೋಡುಗರಿಗೆ ಕಿಕ್ ಕೊಟ್ಟಿದೆ. ಸಖತ್ ಆಗಿ ಶ್ರೀಲೀಲಾ ಹೆಜ್ಜೆ ಹಾಕಿದ್ದಾರೆ. ಯೂಟ್ಯೂಬ್‌ನಲ್ಲಿ ಸಖತ್ ವಿವ್ಸ್ ಗಿಟ್ಟಿಸಿಕೊಂಡಿದೆ.

ಇನ್ನೂ ಈ ಚಿತ್ರ 1508 ಕೋಟಿ ರೂ. ಗಳಿಸಿ ಗಲ್ಲಾಪೆಟ್ಟಿಗೆಯಲ್ಲಿ ಗೆದ್ದು ಬೀಗಿದೆ. ಪುಷ್ಪರಾಜ್ ಮತ್ತು ಶ್ರೀವಲ್ಲಿ ಮೋಡಿಗೆ ಫ್ಯಾನ್ಸ್ ಫಿದಾ ಆಗಿದ್ದಾರೆ.

'ಪುಷ್ಪ 2' ಚಿತ್ರ ಡಿ.5ರಂದು ಬಹುಭಾಷೆಗಳಲ್ಲಿ ತೆರೆಕಂಡಿತ್ತು. ಅಲ್ಲು ಅರ್ಜುನ್, ರಶ್ಮಿಕಾ ಮಂದಣ್ಣ, ಡಾಲಿ, ಫಹಾದ್ ಫಾಸಿಲ್, ಜಗಪತಿ ಬಾಬು, ತಾರಕ್ ಪೊನ್ನಪ್ಪ ಸೇರಿದಂತೆ ಅನೇಕರು ನಟಿಸಿದರು.

'ಮ್ಯಾಕ್ಸ್' ಟ್ರೇಲರ್ ಕ್ಷಣಗಣನೆ

ಸುದೀಪ್ ಅವರು ಪೂರ್ಣ ಪ್ರಮಾಣದ ನಾಯಕರಾಗಿ ನಟಿಸಿದ ಸಿನಿಮಾ ಒಂದು ಬಿಡುಗಡೆ ಆಗಿ ಎರಡೂವರೆ ವರ್ಷವಾಗಿದೆ. ಸುದೀಪ್ ವೃತ್ತಿ ಜೀವನದಲ್ಲಿಯೇ ಇಷ್ಟು ದೊಡ್ಡ ಗ್ಯಾಪ್ ಅನ್ನು ಅವರು ತೆಗೆದುಕೊಂಡಿಲ್ಲ. ಬಿಗ್ ಬಾಸ್ ಸೇರಿದಂತೆ ಇನ್ನಿತರೆ ಕಾರಣಗಳಿಗಾಗಿ ಸುದೀಪ್ ಅವರ ಸಿನಿಮಾ ತಡವಾಗಿದೆ. ಆದರೆ ತಡವಾದರೂ ಭರ್ಜರಿಯಾಗಿ ಪ್ರೇಕ್ಷಕರ ಮುಂದೆ ಬರಲು ಕಿಚ್ಚ ರೆಡಿಯಾಗಿದ್ದಾರೆ. ಸುದೀಪ್ ಅವರ 'ಮ್ಯಾಕ್ಸ್' ಸಿನಿಮಾ ಕೆಲವೇ ದಿನಗಳಲ್ಲಿ ಬಿಡುಗಡೆ ಆಗಲಿದ್ದು, ಸಿನಿಮಾದ ಟ್ರೈಲರ್ ಬಿಡುಗಡೆ ದಿನಾಂಕ ಘೋಷಿಸಲಾಗಿದೆ.

'ಮ್ಯಾಕ್ಸ್' ಸಿನಿಮಾದ ಟ್ರೈಲರ್ ನಾಳೆ ಅಂದರೆ ಡಿಸೆಂಬರ್ 22 ರಂದು ಬಿಡುಗಡೆ ಆಗಲಿದೆ. ಬೆಳಿಗ್ಗೆ 11:08 ನಿಮಿಷಕ್ಕೆ ಟ್ರೈಲರ್ ಬಿಡುಗಡೆ ಆಗಲಿದೆ. ಸಿನಿಮಾದ ಟ್ರೈಲರ್ ಬಿಡುಗಡೆ ಸುದ್ದಿಯನ್ನು ಹಂಚಿಕೊಂಡಿರುವ ಸುದೀಪ್, 'ಮ್ಯಾಕ್ಸ್ ' ಸಿನಿಮಾದ ಬಿಡುಗಡೆ ಪೂರ್ವ ಅಬ್ಬರಕ್ಕೆ ತಯಾರಾಗಿ ಎಂದಿದ್ದಾರೆ. ಪೋಸ್ಟರ್ ಒಂದನ್ನು ಸುದೀಪ್ ಹಂಚಿಕೊಂಡಿದ್ದು, ದೊಡ್ಡ ವಾಹನವೊಂದರ ಮೇಲೆ ರಕ್ತ ಸಿಕ್ತರಾಗಿರುವ ಸುದೀಪ್ ಒಂದು ಕೈಯಲ್ಲಿ ಬಂದೂಕು ಇನ್ನೊಂದು ಕೈಯಲ್ಲಿ ಬಿಯರ್ ಗ್ಲಾಸ್ ಹಿಡಿದ ಚಿತ್ರ ಪೋಸ್ಟರ್ ನಲ್ಲಿದೆ.

'ಮ್ಯಾಕ್ಸ್' ಸಿನಿಮಾ ಒಂದು ರಾತ್ರಿಯಲ್ಲಿ ನಡೆಯುವ ಕತೆಯನ್ನು ಹೊಂದಿದ್ದು, ಸಿನಿಮಾದಲ್ಲಿ ಸುದೀಪ್ ಪೊಲೀಸ್ ಅಧಿಕಾರಿಯ ಪಾತ್ರದಲ್ಲಿ ನಟಿಸಿದ್ದಾರೆ. ಒಂದು ಪೊಲೀಸ್ ಠಾಣಾ ವ್ಯಾಪ್ತಿಯಲ್ಲಿ ಒಂದೇ ರಾತ್ರಿಯಲ್ಲಿ ನಡೆಯುವ ಕತೆಯನ್ನು ಈ ಸಿನಿಮಾ ಒಳಗೊಂಡಿದೆ ಎನ್ನಲಾಗುತ್ತಿದೆ. ಸಿನಿಮಾದ ಟೀಸರ್ , ಕೆಲವು ಸಣ್ಣ ಪುಟ್ಟ ತುಣುಕುಗಳು ಈಗಾಗಲೇ ಬಿಡುಗಡೆ ಆಗಿದ್ದು, ಸಿನಿಮಾದ ಬಗ್ಗೆ ಈಗಾಗಲೇ ಕುತೂಹಲ ಮೂಡಿಸಿವೆ.

ಸುದೀಪ್ ನಟನೆಯ 'ಮ್ಯಾಕ್ಸ್' ಸಿನಿಮಾವನ್ನು ವಿಜಯ್ ಕಾರ್ತಿಕೇಯ ನಿರ್ದೇಶನ ಮಾಡಿದ್ದಾರೆ. ತಮಿಳಿನ ಖ್ಯಾತ ನಿರ್ಮಾಪಕ ಕಲೈಪುಲಿ ಎಸ್ ತನು ಅವರು ನಿರ್ಮಾಣ ಮಾಡಿದ್ದಾರೆ. ಕಲೈಪುಲಿ ಅವರು ರಜನೀಕಾಂತ್, ವಿಜಯ್ ಸೇರಿದಂತೆ ಹಲವು ಸೂಪರ್ ಸ್ಟಾರ್ ನಟರ ಹಲವು ಬ್ಲಾಕ್ ಬಸ್ಟರ್ ಸಿನಿಮಾಗಳನ್ನು ನಿರ್ಮಾಣ ಮಾಡಿದ್ದಾರೆ. ಸಿನಿಮಾಕ್ಕೆ ಅಜನೀಶ್ ಲೋಕನಾಥ್ ಸಂಗೀತ ನೀಡಿದ್ದು, ಕೆಆರ್‌ಜಿ ಅವರು ವಿತರಣೆ ಮಾಡುತ್ತಿದ್ದಾರೆ. ಸಿನಿಮಾ ಡಿಸೆಂಬರ್ 25ಕ್ಕೆ ತೆರೆಗೆ ಬರಲಿದೆ.

ಏಷ್ಯಾಕಪ್ ಫೈನಲ್‌ಗೇರಿದ ಟೀಂ ಇಂಡಿಯಾ

ಮಲೇಷ್ಯಾದಲ್ಲಿ ನಡೆಯುತ್ತಿರುವ ಅಂಡರ್-19 ಮಹಿಳಾ ಟಿ20 ಏಷ್ಯಾಕಪ್‌ನಲ್ಲಿ ಭಾರತ ತನ್ನ ಅಜೇಯ ಓಟವನ್ನು ಮುಂದುವರೆಸಿದೆ. ಲೀಗ್ ಹಂತದ ತನ್ನ ಕೊನೆಯ ಪಂದ್ಯದಲ್ಲಿ ಶ್ರೀಲಂಕಾ ತಂಡವನ್ನು ಎದುರಿಸಿದ್ದ ಟೀಂ ಇಂಡಿಯಾ ನಾಲ್ಕು ವಿಕೆಟ್‌ಗಳಿಂದ ಲಂಕಾ ತಂಡವನ್ನು ಸೋಲಿಸುವ ಮೂಲಕ ಫೈನಲ್ ಪ್ರವೇಶಿಸಿದೆ. ಪಂದ್ಯದಲ್ಲಿ ಟಾಸ್ ಗೆದ್ದು ಮೊದಲು ಬೌಲಿಂಗ್ ಮಾಡಿದ ಭಾರತ 98 ರನ್ ಗಳಿಗೆ ಲಂಕಾ ತಂಡವನ್ನು ಕಟ್ಟಿಹಾಕಿತು. ಭಾರತದ ಪರ ಆಯುಷಿ ಶುಕ್ಲಾ ನಾಲ್ಕು ಓವರ್‌ಗಳಲ್ಲಿ ಹತ್ತು ರನ್ ನೀಡಿ ನಾಲ್ಕು ವಿಕೆಟ್ ಪಡೆದರು. ಗೆಲುವಿಗೆ 98 ರನ್ ಗುರಿ ಬೆನ್ನಟ್ಟಿದ ಭಾರತ 14.5 ಓವರ್‌ಗಳಲ್ಲಿ 6 ವಿಕೆಟ್ ಕಳೆದುಕೊಂಡು ಗೆಲುವಿನ ದಡ ಮುಟ್ಟಿತು.

ಮಿಂಚಿದ ಆಯುಷಿ ಶುಕ್ಲಾ: ಟಾಸ್ ಸೋತು ಮೊದಲು ಬ್ಯಾಟಿಂಗ್ ಮಾಡಿದ ಶ್ರೀಲಂಕಾ ಪರ ಸುಮುದು ನಿಸಂಸಲಾ (21) ಮತ್ತು ನಾಯಕಿ ಮನುಡಿ ಎನ್ (33) ಮಾತ್ರ ಎರಡಂಕಿ ತಲುಪಲು ಸಾಧ್ಯವಾಯಿತು. ಉಳಿದಂತೆ ತಂಡದ ಮಿಕ್ಕ 9 ಆಟಗಾರರು ಕೇವಲ ಒಂದಂಕಿಗೆ ಸುಸ್ತಾದರು. ಭಾರತದ ಪರ ಆಯುಷಿ ಶುಕ್ಲಾರನ್ನು ಬಿಟ್ಟರೆ ಪರುಣಿಕಾ ಸಿಸೋಡಿಯಾ 2, ಶಬ್ನಮ್ ಶಕೀಲ್ ಹಾಗೂ ದೃತಿ ಕೇಸರಿ ತಲಾ 1 ವಿಕೆಟ್ ಪಡೆದರು.

ಭಾರತಕ್ಕೆ 4 ವಿಕೆಟ್ ಜಯ: ಲಂಕಾ ನೀಡಿದ 99 ರನ್‌ಗಳ ಗುರಿ ಬೆನ್ನಟ್ಟಿದ ಭಾರತದ ಆರಂಭವೂ ಉತ್ತಮವಾಗಿರಲಿಲ್ಲ. ಮೊದಲ ಓವರ್‌ನ ಮೂರನೇ ಎಸೆತದಲ್ಲಿ ಆರಂಭಿಕ ಆಟಗಾರ್ತಿ ಈಶ್ವರಿ ಅಸ್ವಾರೆ ವಿಕೆಟ್ ಒಪ್ಪಿಸಿದರು. ಆದರೆ ಆ ಬಳಿಕ ಜೊತೆಯಾದ ಜಿ ಕಮಲಿನಿ (28) ಮತ್ತು ಜಿ ತ್ರಿಶಾ (32) ತಂಡವನ್ನು ಗೆಲುವಿನ ದಡ ಸೇರಿಸಿದರು. ಇದಕ್ಕಾಗಿ ತಂಡ ಕೂಡ 6 ವಿಕೆಟ್‌ಗಳನ್ನು ಕಳೆದುಕೊಳ್ಳಬೇಕಾಯಿತು. ಕೊನೆಯಲ್ಲಿ ಮಿಥಿಲಾ ವಿನೋದ್ 17 ರನ್ ಬಾರಿಸಿ ತಂಡಕ್ಕೆ ಅಮೋಘ ಜಯ ತಂದುಕೊಟ್ಟರು.

ಟೂರ್ನಿಯಲ್ಲಿ ಭಾರತದ ಪ್ರದರ್ಶನ: ಅಂಡರ್ 19 ಏಷ್ಯಾಕಪ್‌ನ ಲೀಗ್ ಹಂತದಲ್ಲಿ ಇದುವರೆಗೆ 4 ಪಂದ್ಯಗಳನ್ನಾಡಿರುವ ಟೀಂ ಇಂಡಿಯಾ ಒಂದೇ ಒಂದು ಪಂದ್ಯವನ್ನು ಸೋಲದೆ ಇದೀಗ ಅಜೇಯ ತಂಡವಾಗಿ ಫೈನಲ್ ಪ್ರವೇಶಿದೆ. ಲೀಗ್‌ನ ಮೊದಲ ಪಂದ್ಯದಲ್ಲಿ ಪಾಕಿಸ್ತಾನವನ್ನು ಒಂಬತ್ತು ವಿಕೆಟ್ ಗಳಿಂದ ಸೋಲಿಸಿದ್ದ ಟೀ ಇಂಡಿಯಾ ಇದಾದ ಬಳಿಕ ಬಾಂಗ್ಲಾದೇಶ ಮತ್ತು ಶ್ರೀಲಂಕಾ ತಂಡಗಳನ್ನು ಮಣಿಸಿದೆ. ಆದರೆ ನೇಪಾಳ ವಿರುದ್ಧದ ಪಂದ್ಯ ಮಾತ್ರ ಮಳೆಯಿಂದಾಗಿ ರದ್ದಾಗಬೇಕಾಯಿತು. ಇದೀಗ ಅಜೇಯ ತಂಡವಾಗಿ ಫೈನಲ್ ಪ್ರವೇಶಿರುವ ಟೀಂ ಇಂಡಿಯಾ ಫೈನಲ್ ಪಂದ್ಯದಲ್ಲಿ ಬಾಂಗ್ಲಾದೇಶ ತಂಡವನ್ನು ಎದುರಿಸಲಿದೆ.

ಒಬ್ಬನೇ ವಿದ್ಯಾರ್ಥಿ ಇದ್ದರೂ ಶಾಲೆ ಮುಚ್ಚಬಾರದು

ಮಂಡ್ಯ: 87ನೇ ಕನ್ನಡ ಸಾಹಿತ್ಯ ಸಮ್ಮೇಳನಕ್ಕೆ ಅದ್ದೂರಿಯಾಗಿ ಚಾಲನೆ ಸಿಕ್ಕಿದೆ. ನಾಡೋಜ ಗೊರು ಚನ್ನಬಸಪ್ಪ ಅಧ್ಯಕ್ಷತೆಯಲ್ಲಿ ಕನ್ನಡದ ತೇರು ಸಾಗಿದರೆ, ದೀಪ ಬೆಳಗಿಸುವುದರೊಂದಿಗೆ ಸಿಎಂ ಸಿದ್ದರಾಮಯ್ಯ ನುಡಿಜಾತ್ರೆಗೆ ಚಾಲನೆ ನೀಡಿದ್ದಾರೆ. ಮಂಡ್ಯದಲ್ಲಿ ಕನ್ನಡ ಸಾಹಿತ್ಯ ಸಮ್ಮೇಳನ ನಡೆಯುತ್ತಿರುವುದು ಸಾಕಷ್ಟು ಖುಷಿಯ ವಿಚಾರ ಎಂದು ಗೊ.ರು ಚನ್ನಬಸಪ್ಪ ಅವರು ಭಾಷಣದ ಮಧ್ಯೆ ಭಾವುಕರಾಗಿದ್ದಾರೆ.

ಕನ್ನಡ ಸಾಹಿತ್ಯ ಸಮ್ಮೇಳನ ಉದ್ಘಾಟಿಸಿ ಮಾತನಾಡಿದ ಗೊ.ರು ಚನ್ನಬಸಪ್ಪ ಅವರು, ಕಸಾಪ ಕನ್ನಡ ಪ್ರಾತಿನಿಧಿಕ ಸಂಸ್ಥೆಯಾಗಿದೆ. ಮಂಡ್ಯ ಸಾಕಷ್ಟು ಹೆಸರು ಮಾಡಿರುವ ಜಿಲ್ಲೆ. ರಾಜಕೀಯಕ್ಕೆ ಹೆಚ್ಚು ಕೊಡುಗೆ ಕೊಟ್ಟಿದೆ. ಮಂಡ್ಯದಲ್ಲಿ ಹೆಚ್ಚು ಕನ್ನಡ ಮಾತನಾಡುತ್ತಾರೆ. ನನಗೆ ಗೌರವಾಧ್ಯಕ್ಷ ಮಾಡಿರುವುದು ಹೆಮ್ಮೆಯ ವಿಚಾರ ಎಂದು ಹೇಳಿದ್ದಾರೆ.

1994ರಲ್ಲಿ ನಾನು ಕಸಾಪ ಅಧ್ಯಕ್ಷನಾಗಿದ್ದೆ. ಆಗ ಮಂಡ್ಯದಲ್ಲಿ ಸಾಹಿತ್ಯ ಸಮ್ಮೇಳನ ನಡೆದಿತ್ತು. ಸಿಕ್ಕಿರುವ ಅವಕಾಶ ಅನಿರೀಕ್ಷಿತ. ನನಗೆ ಅಧ್ಯಕ್ಷರಾಗಬೇಕು ಎಂದಾಗ ಬೆರಗಾದೆ. ಪರಿಷತ್ ಕನ್ನಡಿಗರ ಸಾರ್ವಭೌಮ ಸಂಸ್ಥೆ. ನನಗೆ ಧ್ವಜ ಹಸ್ತಾಂತರ ಮಾಡಿರುವುದು ರಾಜಕೀಯ ಅಲ್ಲ. ಇದಕ್ಕೆ ಒಂದು ಘನತೆ ಇದೆ. ಶಿಕ್ಷಣ, ತಂತ್ರಜ್ಞಾನ, ಹಿಂದಿ ಏರಿಕೆ, ಗಣಿಗ ಕಲಿಕಾ ಕೇಂದ್ರಗಳು, ಪರಿಸರ ಸಂರಕ್ಷಣೆ ಇವುಗಳ ಬಗ್ಗೆ ಚರ್ಚೆ ಮಾಡಬೇಕು. ನಮ್ಮ ಭಾಷೆ ಸಮೃದ್ಧವಾಗಿ ಬೆಳೆಯಬೇಕು ಎಂದಿದ್ದಾರೆ.

ಒಬ್ಬನೇ ವಿದ್ಯಾರ್ಥಿ ಇದ್ದರು ಸರ್ಕಾರಿ ಶಾಲೆ ಮುಚ್ಚಬಾರದು

ಒಂದನೆಯ ತರಗತಿಯಿಂದ 10ನೇ ತರಗತಿವರೆಗೆ ಕನ್ನಡ ಮಾಧ್ಯಮವೇ ಕಡ್ಡಾಯವಾಗಬೇಕು. ಯಾವ ಕಾರಣಕ್ಕೂ ಬೇರೆ ಭಾಷೆಯನ್ನೂ ಶಿಕ್ಷಣ ಮಾಧ್ಯಮವಾಗಿ ಹೇರಬಾರದು. ಶಿಕ್ಷಣ ಮಾಧ್ಯಮ ಕನ್ನಡ ಮಾಧ್ಯಮದಲ್ಲೇ ಆಗಬೇಕು. ಎಲ್ಲರಿಗೂ ಶಿಕ್ಷಣ ನೀಡುವುದನ್ನು ಸರ್ಕಾರ ಕರ್ತವ್ಯವಾಗಿ ಪರಿಗಣಿಸಬೇಕು. ಒಬ್ಬನೇ ವಿದ್ಯಾರ್ಥಿ ಇದ್ದರು ಸರ್ಕಾರಿ ಶಾಲೆ ಮುಚ್ಚಬಾರದು. ಆಧುನಿಕ ತಂತ್ರಜ್ಞಾನವನ್ನ ಭಾಷೆಯ ಬೆಳವಣಿಗೆಗೆ ಹೇಗೆ ಬೆಳಸಿಕೊಳ್ಳಬೇಕು ಎಂಬುದು ಮುಖ್ಯ. ಈ ವಿಚಾರದಲ್ಲಿ ರಾಜ್ಯ ಹಿಂದೆ ಬೀಳಬಾರದು ಎಂದು ಸಲಹೆ ನೀಡಿದ್ದಾರೆ.

ತೆರಿಗೆ ವಿಚಾರವಾಗಿ ಮಾತನಾಡಿದ ಅವರು, ಹಣಕಾಸು ಆಯೋಗ ಕರ್ನಾಟಕಕ್ಕೆ ಬರಬೇಕಾದ ತೆರಿಗೆಯ ಪಾಲನ್ನು ವರ್ಗಾಯಿಸುತ್ತಿಲ್ಲ. ಸಿಎಂ ಸಿದ್ದರಾಮಯ್ಯ ಈ ಬಗ್ಗೆ ಕೇಂದ್ರ ಸರ್ಕಾರ ರಾಜ್ಯಕ್ಕೆ ಮಾಡುತ್ತಿರುವ ಅನ್ಯಾಯದ ಬಗ್ಗೆ ಧ್ವನಿ ಎತ್ತಿರುವುದರಲ್ಲಿ ಕೂಡ ಸತ್ಯಾಂಶವಿದೆ. ಈ ಮಾತನ್ನು ರಾಜಕೀಯವಾಗಿ ನೋಡದಂತೆ ಹೇಳಿದ್ದಾರೆ.

ವಿಂಡೀಸ್ ವಿರುದ್ಧ ಸರಣಿ ಗೆದ್ದು ಸಾಧನೆ ಮಾಡಿದ ಬಾಂಗ್ಲಾದೇಶ

ಪ್ರಸ್ತುತ ವೆಸ್ಟ್ ಇಂಡೀಸ್ ಪ್ರವಾಸದಲ್ಲಿರುವ ಬಾಂಗ್ಲಾದೇಶ ತಂಡ ಟಿ20 ಸರಣಿಯಲ್ಲಿ ಕ್ಲೀನ್ ಸ್ವೀಪ್ ಮಾಡಿದೆ. ಉಭಯ ತಂಡಗಳ ನಡುವೆ ನಡೆದ ಕೊನೆಯ ಹಾಗೂ ಮೂರನೇ ಟಿ20ಪಂದ್ಯದಲ್ಲಿ ಆತಿಥೇಯ ತಂಡವನ್ನು 80 ರನ್ ಗಳಿಂದ ಸೋಲಿಸುವ ಮೂಲಕ ಬಾಂಗ್ಲಾ ತಂಡ ಈ ಸಾಧನೆ ಮಾಡಿದೆ.

ಮೂರನೇ ಟಿ20ಪಂದ್ಯದಲ್ಲಿ ಮೊದಲು ಬ್ಯಾಟ್ ಮಾಡಿದ ಬಾಂಗ್ಲಾದೇಶ ತಂಡ 190 ರನ್ ಕಲೆಹಾಕಿತು. ಈ ಗುರಿ ಬೆನ್ನಟ್ಟಿದ ವೆಸ್ಟ್ ಇಂಡೀಸ್ ತಂಡ 109 ರನ್ ಗಳಿಗೆ ಆಲೌಟ್ ಆಯಿತು. ಈ ಮೂಲಕ ಬಾಂಗ್ಲಾದೇಶ ಮೊದಲ ಬಾರಿಗೆ ವಿದೇಶದಲ್ಲಿ ನಡೆದ ಟಿ20 ಸರಣಿಯನ್ನು ಕ್ಲೀನ್ ಸ್ವೀಪ್ ಮಾಡುವಲ್ಲಿ ಯಶಸ್ವಿಯಾಗಿದೆ.

189 ರನ್ ಕಲೆಹಾಕಿದ ಬಾಂಗ್ಲಾ: ಮೂರನೇ ಟಿ20 ಪಂದ್ಯದಲ್ಲಿ ಮೊದಲು ಬ್ಯಾಟ್ ಮಾಡಿದ ಬಾಂಗ್ಲಾದೇಶ 20 ಓವರ್‌ಗಳಲ್ಲಿ 7 ವಿಕೆಟ್‌ಗೆ 189 ರನ್ ಗಳಿಸಿತು. ತಂಡದ ಪರ ಅಮೋಘ ಬ್ಯಾಟಿಂಗ್ ಪ್ರದರ್ಶನ ನೀಡಿದ ಜಾಕಿರ್ ಅಲಿ 41 ಎಸೆತಗಳಲ್ಲಿ 6 ಸಿಕ್ಸರ್ ಒಳಗೊಂಡ ಅಜೇಯ 72 ರನ್ ಗಳಿಸಿದರು. ಉಳಿದಂತೆ ಪರ್ವೇಜ್ ಹೊಸೈನ್ ಎಮಾನ್ 39 ರನ್‌ಗಳ ಇನ್ನಿಂಗ್ಸ್ ಆಡಿದರೆ, ಮೆಹದಿ ಹಸನ್ ಮಿರಾಜ್ ಕೂಡ 29 ರನ್‌ಗಳ ಕಾಣಿಕೆ ನೀಡಿದರು.

ಇದಕ್ಕುತ್ತರವಾಗಿ ಗುರಿ ಬೆನ್ನತ್ತಿದ ಆತಿಥೇಯ ವೆಸ್ಟ್ ಇಂಡೀಸ್ ತಂಡ ಆರಂಭದಿಂದಲೇ ವಿಕೆಟ್ ಕಳೆದುಕೊಳ್ಳುತ್ತಾ ಸಾಗಿತು. ಹೀಗಾಗಿ 190 ರನ್‌ಗಳ ಗುರಿಯನ್ನು ಬೆನ್ನಟ್ಟಿದ ಅರ್ಧದಷ್ಟು ವಿಂಡೀಸ್ ತಂಡ ಕೇವಲ 46 ರನ್‌ಗಳಿಗೆ ಪೆವಿಲಿಯನ್ ಸೇರಿಕೊಂಡಿತು. ಆ ಬಳಿಕವೂ ಆಟದಲ್ಲಿ ಯಾವುದೇ ಸುಧಾರಣೆ ಕಾಣದ ಪರಿಣಾಮ ಇಡೀ ತಂಡ 16.4 ಓವರ್ ಗಳಲ್ಲಿ ಆಲೌಟ್ ಆಯಿತು. ಅಂದರೆ, ಆತಿಥೇಯ ವೆಸ್ಟ್ ಇಂಡೀಸ್‌ಗೆ ಪೂರ್ಣ 20 ಓವರ್‌ಗಳನ್ನು ಆಡಲು ಸಾಧ್ಯವಾಗಲಿಲ್ಲ.

ಸತತ ಮೂರನೇ ಬಾರಿಯೂ ವಿಫಲ: ಟಿ20 ಸರಣಿಯಲ್ಲಿ ಇದು ಸತತ ಮೂರನೇ ಬಾರಿಗೆ ವೆಸ್ಟ್ ಇಂಡೀಸ್ ತಂಡ ಗುರಿ ಬೆನ್ನಟ್ಟುವಲ್ಲಿ ವಿಫಲವಾಗಿದೆ. ಮೊದಲ ಟಿ20ಯಲ್ಲಿ 148 ರನ್ ಚೇಸ್ ಮಾಡಲು ವಿಫಲವಾಗಿದ್ದ ವಿಂಡೀಸ್ ಎರಡನೇ ಟಿ20ಯಲ್ಲಿ 130 ರನ್‌ಗಳ ಬೆನ್ನತ್ತುವುದರಲ್ಲೂ ಫೇಲ್ ಆಗಿತ್ತು. ಇನ್ನು ವೆಸ್ಟ್ ಇಂಡೀಸ್ ವಿರುದ್ಧದ ಮೂರನೇ ಟಿ20 ಪಂದ್ಯದಲ್ಲಿ ಬಾಂಗ್ಲಾದೇಶದ ಗೆಲುವಿನ ಹೀರೋ ಜಾಕಿರ್ ಅಲಿ ಪಂದ್ಯದ ಆಟಗಾರ ಪ್ರಶಸ್ತಿಗೆ ಭಾಜನರಾದರೆ, ಸರಣಿಯಲ್ಲಿ 37 ರನ್ ಹಾಗೂ 8 ವಿಕೆಟ್ ಪಡೆದಿದ್ದ ಮೆಹದಿ ಹಸನ್ ಪಂದ್ಯಾವಳಿಯ ಆಟಗಾರ ಪ್ರಶಸ್ತಿಗೆ ಭಾಜನರಾದರು.

ರಾಜಧಾನಿ ಬೆಂಗಳೂರು ಬೆಳಗ್ಗೆ ಕೂಲ್, ಮಧ್ಯಾಹ್ನ ರಣಬಿಸಿಲು

ಮಿಕ್ಸ್ ವೆದರ್‌ಗೆ ಸಿಟಿ ಮಂದಿ ಹೈರಾಣ!

ಬೆಂಗಳೂರು: ಚಳಿಗಾಲ ಆರಂಭವಾಗಿದ್ದು ಸಿಟಿ ಮಂದಿ ಥರಥರ ನಡುಗುವಂತಾಗಿದೆ. ಬೆಳಗ್ಗೆ, ರಾತ್ರಿ ವಿಪರೀತ ಚಳಿಯಿದ್ದರೆ, ಮಧ್ಯಾಹ್ನ ರಣಬಿಸಿಲಿಗೆ ಕಂಗಾಲಾಗಿದ್ದಾರೆ. ಮಿಕ್ಸ್ ವೆದರ್ ಬೆನ್ನಲ್ಲೇ ಸಿಟಿ ಮಂದಿಗೆ ವೈದ್ಯರು ವಿಶೇಷ ಸಲಹೆ ನೀಡಿದ್ದಾರೆ.

ರಾಜಧಾನಿ ಬೆಂಗಳೂರಲ್ಲಿ ಮೈಕೊರೆಯುವ ಚಳಿ ಇದೆ. ನಿನ್ನೆ ನಗರದಲ್ಲಿ 16 ಡಿಗ್ರಿ ಸೆಲ್ಸಿಯಸ್ ಚಳಿಯ ಪ್ರಮಾಣ ದಾಖಲಾಗಿದೆ. ಚಳಿಯ ಜೊತೆಗೆ ಬಿಸಿಲು ಕೂಡ ಸಿಟಿ ಮಂದಿಯನ್ನ ಕಂಗೆಡುವಂತೆ ಮಾಡಿದೆ. ಬೆಳಗ್ಗೆ 10 ಗಂಟೆಯಿಂದ ಸಂಜೆ 4 ಗಂಟೆಯವರೆಗೂ ವಿಪರೀತ ಬಿಸಿಲು ಜನರನ್ನ ಕಾಡಿದರೆ, ಸಂಜೆ 5 ಗಂಟೆ ಬಳಿಕ ಚಳಿ ನಡುಕ ಹುಟ್ಟಿಸ್ತಿದೆ. ಇನ್ನು ಮುಂಜಾನೆ 4 ಗಂಟೆಯಿಂದ 7 ಗಂಟೆಯವರೆಗೂ ಚಳಿಗೆ ಗಢಗಢ ನಡುಗುವಂತಾಗಿದೆ. ಈ ಮಿಕ್ಸ್ ವೆದರ್ ಬೆಂಗಳೂರಿಗರನ್ನ ಹೈರಾಣಾಗಿಸಿದೆ.

ಈ ಮೊದಲು ಕೂಡ ಚಳಿಗಾಲ ಬಂದಾಗ ಅಂದರೆ ಡಿಸೆಂಬರ್ ಮತ್ತು ಜನವರಿ ತಿಂಗಳಿನಲ್ಲಿ ಚಳಿ ಇರುತ್ತಿತ್ತು, ಆದರೆ ಈಗ ಬೆಳಗ್ಗೆ ಅವಧಿಯಲ್ಲಿ ಹೆಚ್ಚು ಚಳಿ ಇರುತ್ತೆ. ಸಂಜೆ ಕೂಡ ಇದೇ ಪರಿಸ್ಥಿತಿ ಆದರೆ ಮಧ್ಯಾಹ್ನದ ವೇಳೆಗೆ ಬಿಸಿಲು ಇರುತ್ತೆ. ಹವಾಮಾನ ಇಲಾಖೆ ಕೂಡ ಈ ಬಗ್ಗೆ ಎಚ್ಚರಿಕೆ ನೀಡಿದ್ದಾರೆ ಎಂದು ವಾಕರ್ ಜಗದೀಶ್ ಹೇಳಿದ್ದಾರೆ.

ಈ ರೀತಿಯಾದ ಬಿಸಿಲು ಹಾಗೂ ಚಳಿ ಇರೋದ್ರಿಂದ ಮಕ್ಕಳು, ವೃದ್ಧರು ಆರೋಗ್ಯದ ಬಗ್ಗೆ ಗಮನಹರಿಸಬೇಕಿದೆ. ಈ ವೇಳೆ ಸೈನಸ್, ಅಸ್ತಮಾ ಸೇರಿದಂತೆ ಹಲವು ಸಮಸ್ಯೆ ಕಾಡುವ ಸಾಧ್ಯತೆ ಇದೆ. ಮೈತುಂಬಾ ಬಟ್ಟೆ ಧರಿಸುವುದು, ಬಿಸಿನೀರು ಕುಡಿಯುವುದು ಹಾಗೂ ಬಿಸಿಯಾದ ಊಟ ಸೇವಿಸಿದ್ರೆ ಉತ್ತಮ ಅಂತಾರೆ ಡಾಕ್ಟರ್.

ಚಳಿ ಜಾಸ್ತಿ ಇರುವ ಸಂದರ್ಭದಲ್ಲಿ ಮಕ್ಕಳನ್ನು ಜಾಗೃತಿ ಇಂದ ನೋಡಿಕೊಳ್ಳಬೇಕು, ಪೋಷಕರು ಕೂಡ ಎಚ್ಚರ ವಹಿಸಬೇಕು. ವೃದ್ಧರು ಹಾಗೂ ಮಕ್ಕಳಿಗೆ ರೋಗ ನಿರೋಧಕ ಶಕ್ತಿ ಕಡಿಮೆ ಇರುತ್ತದೆ ಎಂದು ಕೆಸಿ ಜನರಲ್ ಆಸ್ಪತ್ರೆ ವೈದ್ಯಕೀಯ ಅಧೀಕ್ಷಕ ಡಾ.ಮೋಹನ್ ತಿಳಿಸಿದ್ದಾರೆ.

ಈ ಬಾರಿ ಫೆಬ್ರವರಿ ಎರಡನೇ ವಾರದವರೆಗೂ ಚಳಿ ಹೆಚ್ಚಾಗಲಿದ್ದು, ಡಿಸೆಂಬರ್ ಅಂತ್ಯದ ವೇಳೆಗೆ 12 ಅಥವಾ 11.5 ಸೆಲ್ಸಿಯಸ್ ತಾಪಮಾನ ಇರಲಿದೆ. ಹೀಗಾಗಿ ಸಿಟಿ ಮಂದಿ ಆರೋಗ್ಯದ ಬಗ್ಗೆ ಕಾಳಜಿ ವಹಿಸಬೇಕಿದೆ.

Printed, Published & Owned by N.Venugopal Krishna, Printed at DASHAPRAMATHI MUDRANALAYA, No.433/1, Chikkavitalenahalli Village, Thagachagere Post, Kasaba Hobli, Channapatna Taluk, Ramanagar District, Pin-562160. Published at No.15, Ground Floor, 12th Block, 5th Main, Kumara Park (West), Behind BDA Head Office, Bengaluru-560020. Editor: N.Venugopal Krishna, Mobile No.+91 94835 89085, email: sanjemugilu@gmail.com