ಸಂಪುಟ: 21, ಸಂಚಿಕೆ: 230, ಪುಟಗಳು: 8, ಬುಧವಾರ, 29 ಮೇ 2024 RNI NO. KARKAN/2002/08054
epaper: www.sanjemugilu.com

ವೇಣು ಸಾರಥ್ಯದಲ್ಲಿ...

ಸುದ್ದಿಗಳ ಹೊನಲು

ಸಂಜೆ ಮುಗಿಲು

ಕನ್ನಡ ಪ್ರಾದೇಶಿಕ ಸಂಜೆ ದಿನಪತ್ರಿಕೆ

ಬೆಂಗಳೂರು। ಬೆಂಗಳೂರು ಗ್ರಾಮಾಂತರ। ಕೋಲಾರ। ಚಿಕ್ಕಬಳ್ಳಾಪುರ। ರಾಮನಗರ। ಮಂಡ್ಯ। ಮೈಸೂರು। ಚಾಮರಾಜನಗರ

ಸುಭಾಷಿತ

ಕುಲ, ಕುಲ, ಕುಲವೆಂದು ಹೊಡೆದಾಡದಿರಿ;
ನಿಮ್ಮ ಕುಲದ ನೆಲೆ ಬಲ್ಲಿರಾ?

। ಕನಕದಾಸರು

ಪಂಚಾಂಗ

(ಬುಧವಾರ 29, ಮೇ-2024)

- ಶ್ರೀ ಕ್ರೋಧಿ ನಾಮ ಸಂವತ್ಸರ,
- ಉತ್ತರಾಯಣ, ವಸಂತ ಋತು,
- ವೈಶಾಖ ಮಾಸ, ಕೃಷ್ಣ ಪಕ್ಷ,
- ತಿಥಿ : ಷಷ್ಠಿ
- ನಕ್ಷತ್ರ: ಉತ್ತರಾಷಾಡ
- ರಾಹುಕಾಲ: 12 : 27 PM 01 : 53 PM
- ಗುಳಿಕಕಾಲ: 11 : 01 AM 12 : 27 PM
- ಯಮಗಂಡಕಾಲ : 08 : 10 AM 09 : 36 AM

ದಶಪ್ರಮತಿ ಮುದ್ರಣಾಲಯ
dashapramathi mudranalaya
PRE-PRESS PRINTERS
Contact: +91 9483589085 | e-mail: dashapramathimudranalaya@gmail.com
We Undertake Printing of
Newspapers | Tabloids | Magazines

ಸಂಕ್ಷಿಪ್ತ ಸುದ್ದಿ

ಪ್ರಿಯಕರನ್ನು ಹೆದರಿಸಲು ಪ್ರಾಣ ಕಳೆದುಕೊಂಡ ಮಹಿಳೆ

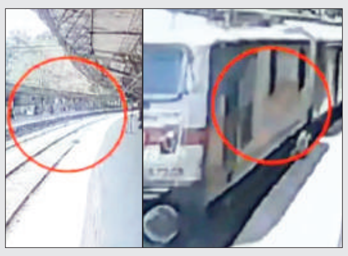

ಲಖ್ನೋ: ಪ್ರೇಮಿಗಳ ನಡುವೆ ಸಣ್ಣಪುಟ್ಟ ಜಗಳ ಇದ್ದಿದ್ದೆ. ಕೆಲವೊಬ್ಬರ ಜಗಳ, ಮನಸ್ತಾಪಗಳು ತಾರಕಕ್ಕೇರಿ ಅದು ಸಾವಿನಲ್ಲಿ ಕೊನೆಯಾಗುವುದು ಕೂಡಾ ಉಂಟು. ಇದೀಗ ಅಂತಹದ್ದೇ ಆಘಾತಕಾರಿ ಘಟನೆಯೊಂದು ನಡೆದಿದ್ದು, ಪ್ರಿಯಕರನೊಂದಿಗೆ ಜಗಳವಾಡಿದ ಮಹಿಳೆಯೊಬ್ಬರು, ನಾನು ರೈಲಿನಡಿ ಬಿದ್ದು ಸಾಯುತ್ತೇನೆ ಎಂದು ಪ್ರಿಯಕರನನ್ನು ಹೆದರಿಸಲು ಹೋಗಿ, ದುರಾದೃಷ್ಟವಶಾತ್ ರೈಲಿನಡಿ ಸಿಲುಕಿ ತನ್ನ ಪ್ರಾಣವನ್ನೇ ಕಳೆದುಕೊಂಡಿದ್ದಾರೆ. ಈ ಕುರಿತ ವಿಡಿಯೋ ಇದೀಗ ಸೋಷಿಯಲ್ ಮೀಡಿಯಾದಲ್ಲಿ ಹರಿದಾಡುತ್ತಿದೆ. ಪುಟ 2

ಒಂದೇ ದಿನ ಬರೋಬ್ಬರಿ 7,336 ಕೇಸ್!

ಮೈಸೂರು: ನಗರದ ವಿವಿಧ ಸಂಚಾರ ಪೊಲೀಸ್ ಠಾಣೆಗಳಲ್ಲಿ ಒಂದೇ ದಿನ ಬರೋಬ್ಬರಿ 7,336 ಸಂಚಾರ ನಿಯಮ ಉಲ್ಲಂಘನೆ ಪ್ರಕರಣಗಳು ದಾಖಲಾಗಿವೆ.

ನಗರದಲ್ಲಿ ವಿಶೇಷ ತಪಾಸಣಾ ಕಾರ್ಯಾಚರಣೆ ಹಮ್ಮಿಕೊಂಡಿದ್ದ ಮೈಸೂರು ಪೊಲೀಸರು, ಪೊಲೀಸ್ ಆಯುಕ್ತ ಬಿ.ರಮೇಶ್ ಬಾನೋತ್ ನಿರ್ದೇಶನದ ಮೇರೆಗೆ ನಿನ್ನೆ ಬೆಳಗ್ಗೆಯಿಂದ ಮಧ್ಯರಾತ್ರಿವರೆಗೆ ವಾಹನಗಳ ತಪಾಸಣೆ ಕಾರ್ಯ ನಡೆಸಿದ್ದಾರೆ. ಈ ವೇಳೆ ತ್ರಿಬಲ್ ರೈಡಿಂಗ್ ಸಂಬಂಧ 169, ಹೆಲ್ಮೆಟ್ ಧರಿಸದ ಸಂಬಂಧ 6,680, ನಂಬರ್ ಪ್ಲೇಟ್ ಇಲ್ಲದ ವಾಹನ 113 ಕೇಸ್ ಹಾಗೂ ಪುಟ 2

ಅಂಬರೀಶ್ ಜನ್ಮ ಜಯಂತಿ

ಸಮಾಧಿಗೆ ಪೂಜೆ ಸಲ್ಲಿಸಿದ ಕುಟುಂಬ

ಬೆಂಗಳೂರು: ಹೆಸರಾಂತ ಹಿರಿಯ ನಟ ಅಂಬರೀಶ್ ಅವರ ಹುಟ್ಟುಹಬ್ಬವನ್ನು ಅಭಿಮಾನಿಗಳು ಮತ್ತು ಅವರ ಕುಟುಂಬ ಬೆಂಗಳೂರಿನ ಕಂಠೀರವ ಸ್ಟುಡಿಯೋದ ಅಂಬಿ ಸಮಾಧಿ ಬಳಿ ಆಚರಿಸಿದರು. ಅಂಬರೀಶ್ ಅವರ ಸಮಾಧಿಗೆ ಪೂಜೆ ಸಲ್ಲಿಸುವ ಮೂಲಕ ಹುಟ್ಟು ಹಬ್ಬವನ್ನು ಆಚರಿಸಲಾಯಿತು.

ಬೆಳಗ್ಗೆ ಅಂಬರೀಶ್ ಸಮಾಧಿ ಬಳಿ ಆಗಮಿಸಿದ ಸುಮಲತಾ ಅಂಬರೀಶ್, ಅಭಿಷೇಕ್ ಅಂಬರೀಶ್, ನಿರ್ಮಾಪಕ ರಾಕ್ ಲೈನ್ ವೆಂಕಟೇಶ್ ಮತ್ತು ಅಸಂಖ್ಯಾತ ಅಭಿಮಾನಿಗಳು ಸಮಾಧಿಗೆ ಪೂಜೆ ಸಲ್ಲಿಸಿದರು. ಕುಟುಂಬಸ್ಥರು ಪೂಜೆ ಸಲ್ಲಿಸಿದ ನಂತರ ಅಭಿಮಾನಿಗಳು ಕೂಡ ತಮ್ಮ ನೆಚ್ಚಿನ ನಟನ ಸಮಾಧಿಗೆ ಪೂಜೆ ಸಲ್ಲಿಸಿದರು.

ಅಂಬರೀಶ್ ಅವರ ಹುಟ್ಟು ಹಬ್ಬದ ನಿಮಿತ್ತ ಮಂಡ್ಯದಲ್ಲಿ ನಾನಾ ಕಾರ್ಯಕ್ರಮಗಳನ್ನು ಹಮ್ಮಿಕೊಳ್ಳಲಾಗಿದೆ. ಪ್ರತಿಭಾ ಪುರಸ್ಕಾರ ಮತ್ತು ವಿವಿಧ ಕ್ಷೇತ್ರಗಳಲ್ಲಿ ಸಾಧನೆ ಮಾಡಿದವರನ್ನು ಸನ್ಮಾನಿಸುವ ಕಾರ್ಯಕ್ರಮವನ್ನು ಆಯೋಜಿಸಲಾಗಿದೆ.

ಹೆಗ್ಗಣಗಳ ಕಾಟ ತಪ್ಪಿಸುವಂತೆ ಪೊಲೀಸ್ ಠಾಣೆ ಮೆಟ್ಟಿಲೇರಿದ ವ್ಯಕ್ತಿ

ಹುಬ್ಬಳ್ಳಿ: ಇತ್ತೀಚಿಗೆ ಜನರು ವಿಚಿತ್ರ ಕಾರಣಗಳಿಗಾಗಿ ಪೊಲೀಸ್ ಠಾಣೆ ಮೆಟ್ಟಿಲೇರುತ್ತಿದ್ದಾರೆ. ಹೆಗ್ಗಣಗಳಿಂದ ಮುಕ್ತಿ ನೀಡುವಂತೆ ಹಳೆ ಹುಬ್ಬಳ್ಳಿಯ ಆನಂದ ನಗರ ನಿವಾಸಿ ಅನಿಲ್ ಮುಂಡರಗಿ ಎಂಬುವರು ಪೊಲೀಸ್ ಠಾಣೆ ಮೆಟ್ಟಿಲು ಏರಿದ್ದಾರೆ. ಅನಿಲ್ ಮುಂಡರಗಿ ಅವರ ಪಕ್ಕದ ಮನೆಯಲ್ಲಿನ ಹಗ್ಗಣಗಳಿಂದ ನಮಗೆ ನೆಮ್ಮದಿ ಹಾಳಾಗಿದೆ. ಹೆಗ್ಗಣಗಳು ನಮ್ಮ ಮನೆಯಲ್ಲಿನ ಗ್ಯಾಸ್ ಪೈಪ್ ಲೈನ್, ಸಿಂಕ್ ಪೈಪ್ ಲೈನ್ ಕತ್ತರಿಸಿವೆ. ಎಲ್ಲೆಂದರಲ್ಲಿ ನೆಲ ಅಗೆದು ಮಣ್ಣು ಹೊರ ಹಾಕುತ್ತಿವೆ. ಮನೆಯಲ್ಲಿ ಎಲ್ಲೆಂದರಲ್ಲಿ ರಂಧ್ರಗಳು ಬಿದ್ದಿವೆ ಎಂದು ಹಳೇ ಹುಬ್ಬಳ್ಳಿ ಪೊಲೀಸ್ ಠಾಣೆಯಲ್ಲಿ ದೂರು ನೀಡಿದ್ದಾರೆ.

ಪ್ರತಿದಿನ 15 ರಿಂದ 20 ಹೆಗ್ಗಣಗಳು ಕಾಟ ಕೊಡುತ್ತಿವೆ. ಪಕ್ಕದ ಮನೆಯವರಿಗೆ ಸಾಕಷ್ಟು ಬಾರಿ ಹೇಳಿದರೂ ಪ್ರಯೋಜನವಾಗಿಲ್ಲ. ಹೀಗಾಗಿ ನೀವೇ ಸಮಸ್ಯೆಗೆ ಪರಿಹಾರ ಕಂಡು ಹಿಡಿಯಬೇಕು. ಸಿಲಿಂಡರ್ ಸೋರಿಕೆಯಾಗಿ ಅನಾಹುತವಾದರೆ ಯಾರು ಹೊಣೆ ಎಂದು ಅನೀಲ್ ಅವರು ಪೊಲೀಸರಿಗೆ ಪ್ರಶ್ನೆ ಮಾಡಿದ್ದಾರೆ.

ದೂರು ಆಧರಿಸಿ ಪೊಲೀಸರು ಅನಿಲ್ ಅವರ ಪಕ್ಕದ ಮನೆಯ ಮಾಲೀಕ ಸಿದ್ದು ಅಂಗಡಿ ಎಂಬುವರನ್ನು ಕರೆಯಿಸಿ, ನಾಲ್ಕೈದು ದಿನಗಳಲ್ಲಿ ಹೆಗ್ಗಣಗಳ ನಿಯಂತ್ರಣಕ್ಕೆ ಕ್ರಮ ಕೈಗೊಳ್ಳುವಂತೆ ಸೂಚನೆ ನೀಡಿ, ಮುಚ್ಚಳಿಕೆ ಬರೆಯಿಸಿಕೊಂಡಿದ್ದಾರೆ. ಪುಟ 2

ವಿಧಾನ ಪರಿಷತ್ ಚುನಾವಣೆ: ದೆಹಲಿ ತಲುಪಿದ ಕಾಂಗ್ರೆಸ್ ಆಕಾಂಕ್ಷಿಗಳ ವಿವರ

ಬಗೆಹರಿಯದ ಗೊಂದಲ

ಬೆಂಗಳೂರು: ಕಾಂಗ್ರೆಸ್‌ನಲ್ಲಿ ವಿಧಾನ ಪರಿಷತ್ ಚುನಾವಣೆ ಟಿಕೆಟ್‌ಗಾಗಿ ಪೈಪೋಟಿ ಜೋರಾಗಿದೆ. ಅದರಲ್ಲೂ ಸಿಎಂ ಸಿದ್ದರಾಮಯ್ಯ ಹಾಗೂ ಡಿಸಿಎಂ ಡಿಕೆ ಶಿವಕುಮಾರ್ ದೆಹಲಿಗೆ ಭೇಟಿ ನೀಡುವುದಕ್ಕೂ ಮುನ್ನ ಮಂಗಳವಾರ ಲಾಬಿ ದೊಡ್ಡದಾಗಿಯೇ ನಡೆದಿತ್ತು. ಪರಿಷತ್ ಟಿಕೆಟ್ ಆಕಾಂಕ್ಷಿಗಳು ಸಿಎಂ ಹಾಗೂ ಡಿಸಿಎಂ ಬಳಿ ಟಿಕೆಟ್ ಕೇಳಲು ದುಂಬಾಲು ಬಿದ್ದಿದ್ದರು. ಇದೆಲ್ಲರ ಬೆಳವಣಿಗೆಳ ನಡುವೆಯೇ ಕೈ ನಾಯಕರು ಪರಿಷತ್ ಅಭ್ಯರ್ಥಿಗಳ ಸಂಭಾವ್ಯರ ಪಟ್ಟಿಯನ್ನು ಹೈಕಮಾಂಡ್ ಮುಂದೆ ಇಟ್ಟಿದ್ದಾರೆ.

ಸೀಮಿತ ಸ್ಥಾನಗಳಿಗೆ ದೊಡ್ಡ ಆಕಾಂಕ್ಷಿಗಳ ಲಿಸ್ಟ್: ಪರಿಷತ್ ಚುನಾವಣೆಗೆ ಕಾಂಗ್ರೆಸ್ ಮುಖಂಡರು ಹಾಗೂ ಕಾರ್ಯಕರ್ತರು ಇನ್ನಿಲ್ಲದ ಕಸರತ್ತು ನಡೆಸುತ್ತಿದ್ದಾರೆ. ಲೋಕಸಭೆ ಚುನಾವಣೆ ಮತ್ತು ನಿಗಮ ಮಂಡಳಿ ನೇಮಕ ಬಳಿಕ ಪರಿಷತ್ ಚುನಾವಣೆಗಾಗಿ ಎದುರು ನೋಡುತ್ತಿದ್ದಾರೆ. ಸಚಿವರು ತಮ್ಮ ಆಪ್ತರಿಗೆ ಟಿಕೆಟ್ ನೀಡುವಂತೆ ಒತ್ತಡ ಹಾಕುತ್ತಿದ್ದು, ಸಮುದಾಯವಾರು ಹಾಗೂ ಪ್ರಾದೇಶಿಕವಾರು ಟಿಕೆಟ್ ನೀಡುವಂತೆ ಬಿಗಿಪಟ್ಟು ಹಿಡಿದಿದ್ದಾರೆ. ಸದ್ಯ ಗೊಂದಲ ಹೆಚ್ಚಾದ ಹಿನ್ನೆಲೆ ಸಿಎಂ ಹಾಗೂ ಡಿಸಿಎಂ ಹೈಕಮಾಂಡ್ ಭೇಟಿಗಾಗಿ ದೆಹಲಿಗೆ ಪ್ರಯಾಣ ಬೆಳೆಸಿದ್ದಾರೆ. ಮಂಗಳವಾರ ರಾತ್ರಿ ದೆಹಲಿಯಲ್ಲೇ ವಾಸ್ತವ್ಯ ಹೂಡಿದ್ದು, ಇಂದು ಬೆಂಗಳೂರಿಗೆ ವಾಪಾಸ್ ಆಗಲಿದ್ದಾರೆ. ದೆಹಲಿ ಪ್ರವಾಸಕ್ಕೂ ಮುನ್ನ ಸಿಎಂ ಹಾಗೂ ಡಿಸಿಎಂ ನಿವಾಸದ ಬಳಿ ಆಕಾಂಕ್ಷಿಗಳು ಸಾಲು ಸಾಲು ಭೇಟಿ ಕೊಟ್ಟು, ಕೊನೆ ಹಂತದ ಕಸರತ್ತು ನಡೆಸಿದ್ದರು. ಪುಟ 2

ಮೈಸೂರಿನ ದೇವರಾಜ ಮಾರುಕಟ್ಟೆ ಸೇರಿ 11 ಪಾರಂಪರಿಕ ಕಟ್ಟಡ ನೆಲಸಮ ಮಾಡಿ ಮರುನಿರ್ಮಾಣ!

ಮೈಸೂರು: ಪುರಾತತ್ವ ಇಲಾಖೆ, ವಸ್ತುಸಂಗ್ರಹಾಲಯಗಳು ಮತ್ತು ಪರಂಪರೆ ಇಲಾಖೆ ಮತ್ತು ಪರಂಪರೆ ಸಮಿತಿಯು ಮೈಸೂರಿನ 129 ಪಾರಂಪರಿಕ ಕಟ್ಟಡ ರಚನೆಗಳ ಸಮೀಕ್ಷೆಯನ್ನು ಮಾಡಿ ಮುಗಿಸಿದ್ದು, 11 ಪಾರಂಪರಿಕ ಕಟ್ಟಡಗಳನ್ನು ತಕ್ಷಣ ಮರುಸ್ಥಾಪಿಸಲು ಶಿಫಾರಸು ಮಾಡಿದೆ. ಹೀಗಾಗಿ ರಾಜ್ಯ ಸರ್ಕಾರವು ಲ್ಯಾನ್ಸ್‌ಡೌನ್ ಕಟ್ಟಡ, ದೇವರಾಜ ಮಾರುಕಟ್ಟೆ, ಮಹಾರಾಣಿ ಕಾಲೇಜು ಮತ್ತು ಹಾಸ್ಟೆಲ್ ಕಟ್ಟಡ ನೆಲಸಮ ಮಾಡಲು ನಿರ್ಧರಿಸಿದೆ. ಪುಟ 2

ಹವಾಮಾನ ವೈಪರೀತ್ಯ

250ಕ್ಕೂ ಹೆಚ್ಚು ವಿಮಾನಗಳ ಹಾರಾಟ ಸ್ಥಗಿತ!

ವಾಷಿಂಗ್ಟನ್: ತೀವ್ರ ಹವಾಮಾನ ವೈಪರಿತ್ಯದಿಂದಾಗಿ ಡಲ್ಲಾಸ್ ಫೋರ್ಟ್ ವರ್ತ್ ಅಂತಾರಾಷ್ಟ್ರೀಯ ವಿಮಾನ ನಿಲ್ದಾಣವು ಕಳೆದ 24 ಗಂಟೆಯಲ್ಲಿ 250ಕ್ಕೂ ಹೆಚ್ಚಿನ ವಿಮಾನಗಳ ಹಾರಾಟವನ್ನು ಸ್ಥಗಿತಗೊಳಿಸಿರುವ ಘಟನೆ ನಡೆದಿದೆ.

ಟೆಕ್ಸಾಸ್‌ನತ್ತ ಬೀಸುತ್ತಿದ್ದ ಚಂಡಮಾರುತ ಹಾಗೂ ಬಿರುಗಾಳಿಯ ವಾತಾವರಣವು ಡಿಎಫ್‌ಡಬ್ಲ್ಯೂನ 700ಕ್ಕೂ ಹೆಚ್ಚು ವಿಮಾನಗಳ ಮೇಲೆ ಪರಿಣಾಮ ಬೀರಿದೆ. ಈ ಕುರಿತ ವೀಡಿಯೋವನ್ನು ಸೋಶಿಯಲ್ ಮೀಡಿಯಾ ಎಕ್ಸ್ ಖಾತೆಯಲ್ಲಿ ವಿಮಾನಯಾನ ಸಂಸ್ಥೆ ಹಂಚಿಕೊಂಡಿದೆ. ಗಂಟೆಗೆ 80 ಕಿಮೀ ವೇಗದಲ್ಲಿ ಬೀಸುತ್ತಿದ್ದ ಗಾಳಿಯ ರಭಸಕ್ಕೆ ಅಮೇರಿಕನ್ ಏರ್‌ಲೈನ್ಸ್‌ನ 737-800 ವಿಮಾನವು ಆಟಿಕೆಯಂತೆ ಆಡುತ್ತಿರುವುದು ಕಂಡುಬಂದಿದೆ. ಪುಟ 2

ಕನಕಪುರದಲ್ಲೂ ಗ್ಯಾಂಗ್ ವಾರ್ ಆತಂಕ

ರಾಮನಗರ: ಅವರೆಲ್ಲಾ ಮೊದಲು ಸ್ನೇಹಿತರಾಗಿದ್ದವರು. ಬರ್ತ್‌ಡೇ ಪಾರ್ಟಿ ವಿಚಾರಕ್ಕೆ ಜಗಳವಾಡಿ ಒಬ್ಬ ಜೈಲಿಗೂ ಹೋಗಿದ್ದ. ಜೈಲಿನಿಂದ ಬಿಡುಗಡೆ ಆಗಿದ್ದೇ ತಡ ಆತನನ್ನು ಮುಗಿಸಿಯೇ ಬಿಡೋಣ ಅಂತ ಹೋಗಿದ್ದ ಗ್ಯಾಂಗ್, ಆತನ ಬಿಟ್ಟು ಅವನ ತಂದೆಯನ್ನೇ ಮುಗಿಸಿರುವ ವಿಲಕ್ಷಣ ವಿದ್ಯಮಾನ ರಾಮನಗರ ಜಿಲ್ಲೆ ಕನಕಪುರ ಪಟ್ಟಣದ ಕುರುಪೇಟೆಯ ಮಾಧವನಗರದಲ್ಲಿ ನಡೆದಿದೆ.

ಘಟನೆಯಿಂದ ಇದೀಗ ಇಡೀ ಕನಕಪುರ ಬೆಚ್ಚಿ ಬಿದ್ದಿದೆ. ಈ ನಡುವೆ ಕನಕಪುರದಲ್ಲಿ ಪುಡಿ ರೌಡಿಗಳ ಅಟ್ಟಹಾಸ ಹೆಚ್ಚಾಗಿದ್ದು ಸಾರ್ವಜನಿಕರು ಭಯಭೀತರಾಗುವಂತಾಗಿದೆ. ಹಳೇ ದ್ವೇಷಕ್ಕೆ ಮಗನನ್ನು ಕೊಲ್ಲಲು ತೆರಳಿದ್ದ ಗ್ಯಾಂಗ್, ಮಗ ಇರದ ಕಾರಣ ತಂದೆಯನ್ನೇ ಹೊಡೆದು ಕೊಂದ ಘಟನೆ ಇಡೀ ಕನಕಪುರ ಪಟ್ಟಣವನ್ನು ಆತಂಕಕ್ಕೀಡು ಮಾಡಿದೆ. ಪುಟ 2

ರಾಜ್ಯದ ಅನ್ನದಾತರಿಗೆ ಸರ್ಕಾರದ ಶಾಕ್

ಬಿತ್ತನೆ ಬೀಜಗಳ ಬೆಲೆ ಶೇ.48 ಏರಿಕೆ

ಬೆಂಗಳೂರು: ಬರಗಾಲದಿಂದ ಬೀಜೋತ್ಪಾದನೆ ಕುಂಠಿತವಾದ ಕಾರಣ ದರ ಹೆಚ್ಚಳವಾಗಿದೆ. ರಾಜ್ಯದಲ್ಲಿನ ವಿವಿಧ ಬೆಳೆಗಳ ಬಿತ್ತನೆ ಬೀಜಗಳಲ್ಲಿನ ದರ ವ್ಯತ್ಯಾಸವು 2023 ಕ್ಕೆ ಹೋಲಿಸಿದರೆ ಈ ಬಾರಿ ಗರಿಷ್ಠ ಶೇ.48.50 ರಷ್ಟಿದೆ. ದರ ಹೆಚ್ಚಳದಿಂದಾಗಿ ಸರ್ಕಾರದ ವಿರುದ್ಧ ರೈತರು ಆಕ್ರೋಶ ಹೊರಹಾಕಿದ್ದಾರೆ.

ಆದಾಗ್ಯೂ ನೆರೆಯ ರಾಜ್ಯಗಳ ಹೋಲಿಕೆಯಲ್ಲಿ ಬಿತ್ತನೆ ಬೀಜಗಳ ದರ ರಾಜ್ಯದಲ್ಲಿ ಕಡಿಮೆಯಿದೆ ಎಂದು ಸಿಎಂ ಪ್ರಕಟಣೆಯಲ್ಲಿ ತಿಳಿಸಿದ್ದಾರೆ. ಕೃಷಿ ಸಚಿವರು, ಇದು ನಮ್ಮ ವ್ಯಾಪ್ತಿಗೆ ಬರಲ್ಲ. ಆಹಾರ ಧಾನ್ಯಗಳ ಬೆಲೆ ನಿಗದಿ ಕೇಂದ್ರ ಸರ್ಕಾರದ ವ್ಯಾಪ್ತಿಗೆ ಬರುತ್ತದೆ ಎಂದು ಹೇಳಿದ್ದಾರೆ.

ಸದ್ಯ ರಾಜ್ಯದಲ್ಲಿ ಉತ್ತಮ ಮಳೆಯಾಗುತ್ತಿದ್ದು, ರೈತರು ಬಿತ್ತನೆ ಕಾರ್ಯ ಮಾಡಲು ಸಜ್ಜಾಗುತ್ತಿದ್ದಾರೆ. ಆದರೆ ಸರ್ಕಾರ ರಾಜ್ಯದ ರೈತರಿಗೆ ಶಾಕ್ ನೀಡಿದೆ. ಬಿತ್ತನೆ ಬೀಜಗಳ ದರಗಳನ್ನು ಜಾಸ್ತಿ ಮಾಡಲಾಗಿದೆ. ಹೆಸರು 805 ರೂ, ಉದ್ದು 660, ತೊಗರಿ 776, ಸೋಯಾಬಿನ್ 1,431 ರೂ. ಇದ್ದು, ಕಳೆದ ಬಾರಿಗಿಂತ ಈ ಬಾರಿ 20-30 ಪರ್ಸೆಂಟ್ ದರ ಹೆಚ್ಚಳ ಮಾಡಲಾಗಿದೆ. ಸರ್ಕಾರದ ವಿರುದ್ಧ ಧಾರವಾಡ ಜಿಲ್ಲಾ ರೈತರು ಆಕ್ರೋಶ ಹೊರಹಾಕುತ್ತಿದ್ದಾರೆ.

ಧಾರವಾಡ ಜಿಲ್ಲೆಯಲ್ಲಿ ಪ್ರಮುಖವಾಗಿ ಮುಂಗಾರು ಸಮಯದಲ್ಲಿ ಹೆಸರು, ಉದ್ದು, ಶೇಂಗಾ, ತೊಗರಿ ಹಾಗೂ ಸೋಯಾಬಿನ್ ಬೆಳೆಯನ್ನ ಬಿತ್ತುತ್ತಾರೆ. ಈ ಬಾರಿ ಸೋಯಾ ಒಂದನ್ನು ಬಿಟ್ಟರೆ ಉಳಿದ ಬೆಳೆಯ ಬೀಜದ ಎಲ್ಲ ದರ ಹೆಚ್ಚಳವಾಗಿವೆ. ಸದ್ಯ ಧಾರವಾಡ ಜಿಲ್ಲೆಯಲ್ಲಿ 25 ಕಿಲೋಗೆ ಕಳೆದ ಬಾರಿಯ ದರಕ್ಕಿಂತ ಹೆಚ್ಚಿನ ದರ ಮಾಡಲಾಗಿದೆ. ಕಳೆದ ವರ್ಷ ಬರಗಾಲದಿಂದ ತತ್ತರಿಸಿದ್ದ ರೈತರಿಗೆ ಈ ಬೆಲೆ ಹೆಚ್ಚಳವಾಗಿದ್ದು, ರೈತರ ಬೆನ್ನೆಲುಬು ಎನ್ನುವ ಸರ್ಕಾರ ಯಾಕೆ ಇಷ್ಟು ಬೆಲೆ ಹೆಚ್ಚಳ ಮಾಡಿದೆ ಎಂದು ಪ್ರಶ್ನೆ ಮಾಡುತ್ತಿದ್ದಾರೆ.

ಚಿಕ್ಕಬಳ್ಳಾಪುರದಲ್ಲಿ ರಾಗಿ, ನೆಲಗಡಲೆ, ತೊಗರಿ ಹಾಗೂ ಮೆಕ್ಕೆಜೋಳವನ್ನ ಮಳೆಯಾಧಾರಿತ ಬೆಳೆಗಳಾಗಿ ಬೆಳೆಯಲಿದ್ದು, ಕಳೆದ ವರ್ಷ 5 ಕೆಜಿಯ ಬಿತ್ತನೆ ರಾಗಿಯ ಬೆಲೆ ಸಾಮಾನ್ಯ ವರ್ಗದ ರೈತರಿಗೆ 190 ರೂ. ಇದೆ. ಈ ವರ್ಷ 235 ರೂ. ಆಗಿದ್ದು, 45 ರೂ. ಹೆಚ್ಚಳ ಕಂಡಿದೆ. ಎಸ್‌ಸಿ, ಎಸ್‌ಟಿ ರೈತರಿಗೆ ಕಳೆದ ವರ್ಷ 145 ರೂ. ಇದ್ದು, ಈ ವರ್ಷ 190 ರೂ. ಆಗಿದೆ. 5 ಕೆಜಿಯ ಬ್ಯಾಗ್ ತೊಗರಿ 565 ರೂ. ಇದ್ದದ್ದು, ಈ ವರ್ಷ 765 ರೂ. ಆಗಿದೆ. ನೆಲಗಡಲೆಯ 30 ಕೆಜಿ ಬ್ಯಾಗ್ ಕಳೆದ ವರ್ಷ 3,000 ರೂ. ಇದ್ದದ್ದು, ಈ ವರ್ಷ 3,420 ರೂ. ಆಗಿದೆ. ಪುಟ 2

ಈಶಾನ್ಯ ರಾಜ್ಯಗಳಲ್ಲಿ ರೆಮಲ್ ಚಂಡಮಾರುತ ಆರ್ಭಟ

ಸಾವಿನ ಸಂಖ್ಯೆ 37ಕ್ಕೆ ಏರಿಕೆ

ಕೋಲ್ಕತ್ತಾ: ರೆಮಲ್ ಚಂಡಮಾರುತದಿಂದ ಉಂಟಾದ ಭಾರೀ ಮಳೆಗೆ ಮಿಜೋರಾಂ ಸೇರಿದಂತೆ ಈಶಾನ್ಯ ರಾಜ್ಯಗಳಲ್ಲಿ ಕನಿಷ್ಠ 37 ಜನರು ಸಾವನ್ನಪ್ಪಿದ್ದಾರೆ. ಹತ್ತಾರು ಜನರು ನಾಪತ್ತೆಯಾಗಿದ್ದಾರೆ. ಮಳೆಯಿಂದ ಮನೆಗಳು ಧ್ವಂಸಗೊಂಡು ವಿದ್ಯುತ್ ತಂತಿಗಳು ನೆಲಕ್ಕುರುಳಿವೆ. ನೂರಾರು ಮಂದಿ ಪರಿಹಾರ ಶಿಬಿರಗಳಲ್ಲಿ ಆಶ್ರಯ ಪಡೆಯುವಂತಾಗಿದೆ. ಮಿಜೋರಾಂನಲ್ಲಿ ಅತಿ ಹೆಚ್ಚಿನ ಪ್ರಮಾಣದ ಹಾನಿಯಾಗಿದೆ.

ರೆಮಲ್ ಚಂಡಮಾರುತವು ಮಿಜೋರಾಂನ ರಾಜಧಾನಿ ಐಜ್ವಾಲ್‌ನ ಮೆಲ್ತಮ್, ಹ್ಲಿಮೆನ್, ಫಾಲ್ಕಾವ್ನ್ ಮತ್ತು ಸೇಲಂ ವೆಂಗ್ ಪ್ರದೇಶಗಳಲ್ಲಿ 27 ಜನರನ್ನು ಬಲಿ ತೆಗೆದುಕೊಂಡಿದೆ ಎಂದು ರಾಜ್ಯ ಸರ್ಕಾರ ತಿಳಿಸಿದೆ. ಪರಿಹಾರ ತಂಡಗಳು ಇದುವರೆಗೆ 27 ಮಂದಿಯ ಮೃತದೇಹಗಳನ್ನು ಹೊರತೆಗೆದಿದ್ದು, ನಗರದಲ್ಲಿ ಶೋಧ ಮತ್ತು ರಕ್ಷಣಾ ಕಾರ್ಯಾಚರಣೆ ಮುಂದುವರಿದಿದೆ. ಸಾವಿನ ಸಂಖ್ಯೆ ಹೆಚ್ಚಾಗುವ ಸಾಧ್ಯತೆ ಇದೆ. ಮುಖ್ಯಮಂತ್ರಿ ಲಾಲ್ದುಹೋಮ ಅವರು, ಮೃತರಿಗೆ ರಾಜ್ಯ ವಿಪತ್ತು ಪರಿಹಾರ ನಿಧಿ (ಎಸ್‌ಡಿಆರ್‌ಎಫ್) 4 ಲಕ್ಷ ರೂ. ಪರಿಹಾರ ಘೋಷಿಸಿದ್ದಾರೆ. ಪುಟ 2

ಪಾನ್ ಕಾರ್ಡ್‌ಗೆ ಆಧಾರ್ ಲಿಂಕ್; ಮೇ 31ಕ್ಕೆ ಡೆಡ್‌ಲೈನ್

ನವದೆಹಲಿ: ಪ್ಯಾನ್ ಕಾರ್ಡ್‌ಗೆ ಆಧಾರ್ ಅನ್ನು ಲಿಂಕ್ ಮಾಡಬೇಕೆಂದು ಆದಾಯ ತೆರಿಗೆ ಇಲಾಖೆ ಹೇಳುತ್ತಲೇ ಬಂದಿದೆ. ಮೇ 31ಕ್ಕೆ ಡೆಡ್‌ಲೈನ್ ಇದೆ. ಅಷ್ಟರೊಳಗೆ ಲಿಂಕ್ ಮಾಡದೇ ಹೋದರೆ ಹೆಚ್ಚಿನ ಟಿಡಿಎಸ್ ಕಟ್ಟಬೇಕಾದೀತು. ಐಟಿ ಇಲಾಖೆ ಎಕ್ಸ್‌ನಲ್ಲಿ ಪೋಸ್ಟ್ ಹಾಕಿದ್ದು, ಈ ಸಂಬಂಧ ಎಚ್ಚರಿಕೆಯ ಸಂದೇಶ ರವಾನಿಸಿದೆ. ಮೇ 31ರೊಳಗೆ ನಿಮ್ಮ ಪ್ಯಾನ್ ಅನ್ನು ಆಧಾರ್ ಜೊತೆ ಜೋಡಿಸಿದರೆ ಐಟಿ ಸೆಕ್ಷನ್ 206ಎಎ ಮತ್ತು 206ಸಿಸಿ ಅಡಿಯಲ್ಲಿ ಹೆಚ್ಚಿನ ಟ್ಯಾಕ್ಸ್ ಪಾವತಿಯನ್ನು ತಪ್ಪಿಸಬಹುದು.

ಎಷ್ಟು ಟಿಡಿಎಸ್ ಕಡಿತವಾಗುತ್ತದೆ?: ಆಧಾರ್‌ಗೆ ಲಿಂಕ್ ಆಗದ ಪ್ಯಾನ್ ನಂಬರ್ ನಿಷ್ಕ್ರಿಯವಾಗಿರುತ್ತದೆ. ಅಂದರೆ ಇದನ್ನು ಬಳಸಲು ಆಗುವುದಿಲ್ಲ. ಆಧಾರ್‌ಗೆ ಲಿಂಕ್ ಮಾಡಿದಲ್ಲಿ ಮಾತ್ರವೇ ಪ್ಯಾನ್ ಬಳಕೆಯೋಗ್ಯ ಎನಿಸುತ್ತದೆ. ಈಗ ಆಧಾರ್‌ಗೆ ಪ್ಯಾನ್ ಅನ್ನು ಲಿಂಕ್ ಮಾಡಲು ಶುಲ್ಕ ಪಾವತಿಸಬೇಕಾಗುತ್ತದೆ. ಉಚಿತವಾಗಿ ಮಾಡಲು ಇದ್ದ ಡೆಡ್ ಲೈನ್ ಬಹಳ ದಿನಗಳ ಹಿಂದೆಯೇ ಮುಗಿದುಹೋಗಿದೆ. ಈಗ ಶುಲ್ಕ ಪಾವತಿಸಿ ಆಧಾರ್‌ಗೆ ಲಿಂಕ್ ಮಾಡುವ ಮೂಲಕ ಪ್ಯಾನ್ ಕಾರ್ಡ್ ಅನ್ನು ಸಕ್ರಿಯಗೊಳಿಸಬಹುದು.

ಎಲ್ಲಾ ಪ್ಯಾನ್ ಕಾರ್ಡ್‌ದಾರರೂ ಆಧಾರ್‌ಗೆ ಲಿಂಕ್ ಮಾಡಬೇಕಾ?: 2017ರ ಜುಲೈ 1ರ ಬಳಿಕ ವಿತರಿಸಲಾದ ಎಲ್ಲಾ ಪ್ಯಾನ್ ನಂಬರ್‌ಗೆ ಆಟೋಮ್ಯಾಟಿಕ್ ಆಗಿ ಆಧಾರ್ ಜೋಡಣೆ ಆಗಿರುತ್ತದೆ. ಆಧಾರ್ ದಾಖಲೆ ಹೊಂದಿದ್ದರೆ ಮಾತ್ರವೇ ಪ್ಯಾನ್ ನಂಬರ್ ಅಲಾಟ್ ಮಾಡಲಾಗುತ್ತದೆ. ಆದರೆ, 2017ರ ಜುಲೈ ಒಂದಕ್ಕಿಂತ ಮುಂಚೆ ಪ್ಯಾನ್ ಕಾರ್ಡ್ ಮಾಡಿಸುವಾಗ ಆಧಾರ್ ದಾಖಲೆ ಕಡ್ಡಾಯ ಇರಲಿಲ್ಲ. ಬೇರೆ ಬೇರೆ ದಾಖಲೆಗಳನ್ನು ನೀಡಿ ಪ್ಯಾನ್ ಕಾರ್ಡ್ ಮಾಡಿಸಿದವರು ಹಲವರಿದ್ದರು.

ಪ್ಯಾಕೆಟ್ ಜ್ಯೂಸ್ ಕುಡಿದು ಮಗು ಅಸ್ವಸ್ಥ

ಬೆಂಗಳೂರು: ಬೆಂಗಳೂರಿನಲ್ಲಿ ತಂಪು ಪಾನೀಯ ಕುಡಿದು ಮಗು ಅಸ್ವಸ್ಥ ಕೊಂಡಿರುವ ಆರೋಪ ಕೇಳಿಬಂದಿದೆ. ಶ್ರೀರಾಂಪುರದಲ್ಲಿ ಮಗುವೊಂದು ಪ್ಯಾಕೆಟ್ ಜ್ಯೂಸ್ ಕುಡಿದು ಅಸ್ವಸ್ಥಗೊಂಡಿದೆ. ಪೋಷಕರು ಪ್ಯಾಕೆಟ್ ಪರಿಶೀಲಿಸಿದ್ದು ತಂಪು ಪಾನೀಯದ ಪ್ಯಾಕೆಟ್‌ನಲ್ಲಿ ಕಪ್ಪು ಬಣ್ಣ ಮಿಶ್ರಣ ವಸ್ತುವೊಂದು ಸಿಕ್ಕಿದೆ. ಘಟನೆ ಸಂಬಂಧದ ವಿಡಿಯೋ ವೈರಲ್ ಆಗಿದೆ. ಇನ್ನು ಪ್ಯಾಕೆಟ್‌ನಲ್ಲಿ ಸಿಕ್ಕ ಕಪ್ಪು ಬಣ್ಣದ ಮಿಶ್ರಣದಿಂದಲೇ ಮಗು ಅಸ್ವಸ್ಥವಾಗಿದೆ ಎಂದು ಪೋಷಕರು ಆರೋಪ ಮಾಡಿದ್ದಾರೆ. ಸದ್ಯ ಆಸ್ಪತ್ರೆಯಲ್ಲಿ ಚಿಕಿತ್ಸೆ ಪಡೆದು ಮಗು ಚೇತರಿಸಿಕೊಂಡಿದೆ. ಘಟನೆ ಸಂಬಂಧ ಶ್ರೀರಾಂಪುರ ಪೊಲೀಸ್ ಠಾಣೆಯಲ್ಲಿ ದೂರು ದಾಖಲಾಗಿದೆ. ತಂಪು ಪಾನೀಯ ಗುಣಮಟ್ಟ ಪರೀಕ್ಷೆಗೆ ಫುಡ್ ಡಿಪಾರ್ಟ್‌ಮೆಂಟ್‌ಗೆ ರವಾನಿಸಲಾಗಿದೆ.

ಪೆನ್‌ಡ್ರೈವ್ ಪ್ರಕರಣ

ಸಚಿವ ಜಮೀರ್ ಶಿಷ್ಯ ಸೇರಿ ಇಬ್ಬರ ಬಂಧನ

ಬೆಂಗಳೂರು: ಸಂಸದ ಪ್ರಜ್ವಲ್ ರೇವಣ್ಣ ಪೆನ್ ಡ್ರೈವ್ ಪ್ರಕರಣಕ್ಕೆ ಸಂಬಂಧಿಸಿದಂತೆ ಅಶ್ಲೀಲ ವಿಡಿಯೋ ಹರಿಬಿಟ್ಟವರನ್ನು ಕೊನೆಗೂ ಎಸ್‌ಐಟಿ ಬಂಧಿಸಿದೆ. ನಿನ್ನೆ ಹೈಕೋರ್ಟ್‌ಗೆ ಬಂದಿದ್ದ ಆರೋಪಿಗಳಾದ ನವೀನ್ ಗೌಡ, ಚೇತನ್‌ನನ್ನು ಎಸ್‌ಐಟಿ ಬಂಧಿಸಿದೆ. ವಿಡಿಯೋ ವೈರಲ್ ಮಾಡಿದ್ದವರನ್ನು ಬಂಧಿಸದಕ್ಕೆ ಎಚ್‌ಡಿ ಕುಮಾರಸ್ವಾಮಿ ಅವರು ಸಾಕಷ್ಟು ಆಕ್ಷೇಪ ವ್ಯಕ್ತಪಡಿಸಿದ್ದರು. ಇದರ ಬೆನ್ನಲ್ಲೇ ಇದೀಗ ದೂರು ದಾಖಲಾದ ಬರೋಬ್ಬರಿ ಒಂದು ತಿಂಗಳು ಬಳಿಕ ಆರೋಪಿಗಳ ಬಂಧನವಾಗಿದೆ.

ಪ್ರಜ್ವಲ್ ಅಶ್ಲೀಲ ವಿಡಿಯೋ ಬಿಡುಗಡೆಗೆ ಕ್ಷಣಗಣನೆ ಎಂದು ನವೀನ್ ಗೌಡ ಫೇಸ್‌ಬುಕ್‌ನಲ್ಲಿ ಪೋಸ್ಟ್ ಹಾಕಿದ್ದ. ಇದು ಸಾಮಾಜಿಕ ಜಾಲತಾಣಗಳಲ್ಲಿ ಭಾರೀ ಸಂಚಲನಕ್ಕೆ ಕಾರಣವಾಗಿತ್ತು. ಅಲ್ಲದೇ ಭಾರೀ ಚರ್ಚೆಗೆ ಗ್ರಾಸವಾಗಿತ್ತು. ಪ್ರಜ್ವಲ್ ರೇವಣ್ಣ ವೀಡಿಯೋ ನೋಡಲು ಈ ವಾಟ್ಸಾಪ್ ಚಾನಲ್ ಫಾಲೋ ಮಾಡಿ ಎಂದು ಫೇಸ್ ಬುಕ್‌ನಲ್ಲಿ ಮೊದಲ ಪೋಸ್ಟ್ ಮಾಡಿದ್ದ. ನಂತರ ಸ್ವಲ್ಪ ಹೊತ್ತಿನಲ್ಲೇ ಪ್ರಜ್ವಲ್ ರೇವಣ್ಣ ಅಶ್ಲೀಲ ವೀಡಿಯೊ ಬಿಡುಗಡೆಗೆ ಕ್ಷಣ ಗಣನೆ ಎಂದು ಮತ್ತೊಂದು ಪೋಸ್ಟ್ ಹಾಕಿದ್ದ. ಇದನ್ನು ಗಮನಿಸಿದ್ದ ಜೆಡಿಎಸ್, ಪೋಸ್ಟ್ ಅನ್ನು ಸ್ಕ್ರೀನ್ ಶಾಟ್ ತೆಗೆದು ಪೊಲೀಸರಿಗೆ ದೂರು ನೀಡಿತ್ತು. ಅತ್ತ ಪ್ರಕರಣ ದಾಖಲಾಗುತ್ತಿದ್ದಂತೆಯೇ ನವೀನ್ ಗೌಡ ಫೇಸ್ ಬುಕ್ ಅಕೌಂಟ್ ಡಿಲೀಟ್ ಮಾಡಿಕೊಂಡಿದ್ದ. ಈ ಸಂಬಂಧ ಎಸ್‌ಐಟಿ ವಿಚಾರಣೆಗೆ ಹಾಜರಾಗುವಂತೆ ನೋಟಿಸ್ ನೀಡಿತ್ತು. ಆದ್ರೆ, ನವೀನ್ ಗೌಡ ವಿಚಾರಣೆಗೆ ಹಾಜರಾಗದೇ ತಲೆಮರೆಸಿಕೊಂಡಿದ್ದ.

ಇನ್ನು ವಿಡಿಯೋ ಹಂಚಿಕೆ ಮಾಡಿದ್ದವರ ವಿರುದ್ಧ ದೂರು ದಾಖಲಾಗಿದ್ದರೂ ಸಹ ಇನ್ನೂ ಬಂಧಿಸಿಲ್ಲ ಎಂದು ಮಾಜಿ ಮುಖ್ಯಮಂತ್ರಿ ಎಚ್‌ಡಿ ಕುಮಾರಸ್ವಾಮಿ ಕಿಡಿಕಾರಿದ್ದರು. ಅಲ್ಲದೇ ಸಂಸದ ಪ್ರಜ್ವಲ್ ರೇವಣ್ಣ ಪೆನ್ ಡ್ರೈವ್ ಕೇಸ್‌ನಲ್ಲಿ ವಿಡಿಯೋ ಹರಿಬಿಟ್ಟವರ ವಿರುದ್ಧ ಕಾನೂನು ಹೋರಾಟ ನಡೆಸಲು ಮಾಜಿ ಸಿಎಂ ಎಚ್‌ಡಿಕೆ ನಿರ್ಧರಿಸಿದ್ದರು. ಈ ಬಗ್ಗೆ ವಕೀಲರ ಜತೆಗೆ ಜೆಡಿಎಸ್ ಲೀಗಲ್ ಟೀಂ ಈಗಾಗಲೇ ಮಾತುಕತೆ ನಡೆಸಿತ್ತಯ ಎನ್ನಲಾಗಿದೆ. ಇದರ ಬೆನ್ನಲ್ಲೇ ಇದೀಗ ಎಸ್‌ಐಟಿ ಇಬ್ಬರು ಆರೋಪಿಗಳನ್ನು ಬಂಧಿಸಿದೆ,

ಲೋಕಸಭಾ ಚುನಾವಣೆಯ ಹೊತ್ತಲಿ ಪೆನ್ ಡ್ರೈವ್ ನಲ್ಲಿದ್ದ ಅಶ್ಲೀಲ ವಿಡಿಯೊಗಳನ್ನು ವೈರಲ್ ಮಾಡಿದ್ದು ಯಾರೆಂದು ಜೆಡಿಎಸ್ ಮತ್ತು ಡಿಸಿಎಂ ಡಿಕೆ ಶಿವಕುಮಾರ್ ನಡುವೆ ಆರೋಪ-ಪ್ರತ್ಯಾರೋಪಗಳು ನಡೆದಿದ್ದವು. ಬಳಿಕ ಪ್ರಜ್ವಲ್ ರೇವಣ್ಣ ಅವರಿಗೆ ಸಂಬಂಧಿಸಿದೆ ಎನ್ನಲಾಗಿರುವ ಈ ವಿಡಿಯೋವನ್ನ ಹಾಸನ ಜಿಲ್ಲೆ ಬೇಲೂರು ತಾಲೂಕಿನ ನವೀನ್ ಗೌಡ ಅವರು ವೈರಲ್ ಮಾಡಿದ್ದಾರೆ ಎಂದು ತಿಳಿದು ಬಂದಿದೆ. ಇನ್ನೂ ಈ ನವೀನ್ ಗೌಡ ಅವರು ಪ್ರಭಾವಿ ಸಚಿವ ಜಮೀರ್ ಅಹ್ಮದ್ ಖಾನ್ ಆಪ್ತ ಎಂದು ಹೇಳಲಾಗುತ್ತಿದೆ. ಈ ನಡುವೆ ಈ ಜಮೀರ್ ಜತೆಗೆ ನವೀನ್ ಗೌಡ ಇರುವ ಫೋಟೊಗಳು ಸಾಮಾಜಿಕ ಜಾಲತಾಣಗಳಲ್ಲಿ ವೈರಲ್ ಆಗಿವೆ.

ಬಿತ್ತನೆ ಬೀಜದ ಬೆಲೆ ಏರಿಕೆ: ಜೆಡಿಎಸ್ ಆಕ್ರೋಶ

ಬೆಂಗಳೂರು: ಬಿತ್ತನೆ ಬೀಜದ ಬೆಲೆ ಏರಿಕೆ ಖಂಡಿಸಿ ಕೃಷಿ ಸಚಿವ ಮತ್ತು ಸರ್ಕಾರದ ವಿರುದ್ಧ ಜೆಡಿಎಸ್ ಆಕ್ರೋಶ ಹೊರಹಾಕಿದೆ. ಎಕ್ಸ್‌ನಲ್ಲಿ ಪೋಸ್ಟ್ ಹಂಚಿಕೊಂಡಿರುವ ಜೆಡಿಎಸ್, ಕೃಷಿ ಸಚಿವರೇ ಎಲ್ಲಿದಿರಪ್ಪಾ ಎಂದು ಪ್ರಶ್ನಿಸಿದೆ.

ಬಿತ್ತನೆ ಬೀಜದ ದರ 60%ರಷ್ಟು ಹೆಚ್ಚಳವಾಗಿದೆ. ಪಂಚ ಗ್ಯಾರಂಟಿ ಕೊಟ್ಟು ಜನರನ್ನು ಉದ್ಧಾರ ಮಾಡಿದೆ ಎಂದು ಬೀಗುವ ಕಾಂಗ್ರೆಸ್ ಸರ್ಕಾರ ಮಾಡಿರುವ ಘನಕಾರ್ಯ ಇದು. ಒಂದು ಕೈಯ್ಯಲ್ಲಿ ಗ್ಯಾರಂಟಿ, ಇನ್ನೊಂದು ಕೈಯ್ಯಲ್ಲಿ ಸುಲಿಗೆ ಮಾಡುತ್ತಿರುವ ಘನಕಾರ್ಯವಿದು. ಕೊಟ್ಟ ಹಾಗೆ ಕೊಟ್ಟು, ಜನರಿಗೆ ಗೊತ್ತೇ ಆಗದಂತೆ ಜೇಬಿಗೆ ಕೈ ಹಾಕಿ ಪಿಕ್ ಪಾಕೆಟ್ ಮಾಡುತ್ತಿರುವ ಕಿಡಿಗೇಡಿ ಕೆಲಸ ಇದು ಎಂದು ಸರ್ಕಾರದ ವಿರುದ್ಧ ಕಿಡಿಕಾರಿದೆ.

ಕೃಷಿ ಇಲಾಖೆಯಿಂದ ರಿಯಾಯಿತಿ ದರದಲ್ಲಿ ಲಭ್ಯವಿದ್ದ ಬಿತ್ತನೆ ಬೀಜದ ಬೆಲೆ ಏರಿಕೆಯಾದ ಪರಿಣಾಮ, ಮುಕ್ತ ಮಾರುಕಟ್ಟೆಯಲ್ಲಿಯೂ ದರ ದುಪ್ಪಟ್ಟಾಗಿದೆ. ತಕ್ಷಣವೇ ಸರ್ಕಾರ ಬಿತ್ತನೆ ಬೀಜದ ದರ ಇಳಿಕೆಗೆ ಕ್ರಮ ಕೈಗೊಳ್ಳಬೇಕು. ಅಲ್ಲದೇ ಮುಕ್ತ ಮಾರುಕಟ್ಟೆಯಲ್ಲಿ ದರ ಏರಿಕೆಗೆ ನಿಯಂತ್ರಣ ವಿಧಿಸಬೇಕು ಎಂದು ಜೆಡಿಎಸ್ ಆಗ್ರಹಿಸಿದೆ.

ರೇವ್ ಪಾರ್ಟಿ ಪ್ರಕರಣ

ಗೈರಾದ ಹೇಮಾ ಟೀಂಗೆ ಸಿಸಿಬಿ 2ನೇ ನೋಟಿಸ್

ಬೆಂಗಳೂರು: ನಾನು ಹೈದರಾಬಾದ್‌ನಲ್ಲಿ ಇದ್ದೇನೆ ಎಂದು ವೀಡಿಯೋ ಹೇಳಿಕೆ ಬಿಡುಗಡೆ ಮಾಡುವ ಮೂಲಕ ಹೈಡ್ರಾಮಾ ಸೃಷ್ಟಿಸಿದ್ದ ತೆಲುಗು ನಟಿ ಹೇಮ ಅಂಡ್ ಟೀಮ್‌ಗೆ ಸಿಸಿಬಿ ಪೊಲೀಸರು ಎರಡನೇ ನೋಟಿಸ್ ನೀಡಿದ್ದಾರೆ.

ಬೆಂಗಳೂರಿನ ರೇವ್ ಪಾರ್ಟಿ ಪ್ರಕರಣದ ವಿಚಾರಣೆಗೆ ತೆಲುಗು ಸಿನಿಮಾ ನಟಿ ಹೇಮಾ ಸೇರಿದಂತೆ ಇತರರು ಗೈರಾಗಿದ್ದಾರೆ. ಕಳೆದ ಸೋಮವಾರ ವಿಚಾರಣೆಗೆ ಹಾಜರಾಗುವಂತೆ ನಟಿ ಹೇಮಾ ಸೇರಿ ಎಂಟು ಮಂದಿಗೆ ಸಿಸಿಬಿ ನೋಟಿಸ್ ನೀಡಿತ್ತು. ವಿಚಾರಣೆಗೆ ಹಾಜರಾಗಲು 7 ದಿನಗಳ ಕಾಲಾವಕಾಶ ಕೋರಿ ಸಿಸಿಬಿ ಅಧಿಕಾರಿಗಳಿಗೆ ಮನವಿ ಮಾಡಿದ್ದರು. ಈ ಬೆನ್ನಲ್ಲೇ ನಟಿ ಹೇಮಾ ಅಂಡ್ ಟೀಮ್‌ಗೆ ಸಿಸಿಬಿ ಅಧಿಕಾರಿಗಳು ಎರಡನೇ ನೋಟಿಸ್ ನೀಡಿದ್ದಾರೆ.

ಪಾರ್ಟಿ ಆಯೋಜನೆ ಮಾಡಿದ್ದ ವಾಸು, ಅರುಣ್, ಸಿದ್ದಿಕಿ, ನಾಗಬಾಬು ಸೇರಿ ಐವರಿಗೆ ಮೇ 27ರಂದು ಹತ್ತು ದಿನಗಳ ಕಾಲ ಪೊಲೀಸ್ ಕಸ್ಟಡಿಗೆ ನೀಡಲು ಕೋರ್ಟ್ ಆದೇಶಿಸಿದೆ. ನಿನ್ನೆಯಿಂದ ಐವರು ಆರೋಪಿಗಳಿಗೆ ರೇವ್ ಪಾರ್ಟಿ ಆಯೋಜನೆ ಹಾಗೂ ಡ್ರಗ್ಸ್ ಸಪ್ಲೈ ಬಗ್ಗೆ ವಿಚಾರಣೆ ನಡೆಯುತ್ತಿದೆ.

ಅಂದಹಾಗೆ, ರೇವ್ ಪಾರ್ಟಿ ವಿಚಾರ ಬಯಲಾಗುತ್ತಿದ್ದಂತೆಯೇ ನಟಿ ಹೇಮಾ ಅವರು ವೀಡಿಯೋ ಹೇಳಿಕೆಯೊಂದನ್ನು ಬಿಡುಗಡೆ ಮಾಡಿದ್ದರು. ವೀಡಿಯೋದಲ್ಲಿ ನಾನು ಹೈದರಾಬಾದ್‌ನಲ್ಲಿ ಇರುವುದಾಗಿ ಹೈಡ್ರಾಮಾ ಮಾಡಿದ್ದರು. ಇತ್ತ ಬೆಂಗಳೂರು ನಗರ ಪೊಲೀಸ್ ಆಯುಕ್ತ ದಯಾನಂದ್ ಅವರು ಹೇಮಾ ಅವರು ಡ್ರಗ್ಸ್ ಪಾರ್ಟಿಯಲ್ಲಿ ಇದ್ದರು ಎಂಬುದಾಗಿ ಸ್ಪಷ್ಟನೆ ನೀಡಿದ್ದರು.

ಹೇಮಾ ಅವರ ರಕ್ತದ ಮಾದರಿ ತೆಗೆದುಕೊಂಡು ಅವರನ್ನು ಕಳುಹಿಸಲಾಗಿದೆ. ಮೆಡಿಕಲ್ ಟೆಸ್ಟ್ ಬಳಿಕ ಸ್ಟೇಷನ್ ಬೇಲ್ ಮೇಲೆ ಹೇಮಾರನ್ನು ಬಿಡುಗಡೆ ಮಾಡಲಾಗಿದೆ ಎಂದು ದಯಾನಂದ್ ಹೇಳಿದ್ದರು. ಅಲ್ಲದೇ ಪಾರ್ಟಿಯಲ್ಲಿ ಭಾಗವಹಿಸಿದ್ದ 103 ಮಂದಿಯ ಪೈಕಿ 86 ಮಂದಿಯ ಬ್ಲಡ್ ರಿಪೋರ್ಟ್ ಪಾಸಿಟಿವ್ ಬಂದಿತ್ತು.

73 ಮಂದಿ ಪುರುಷರಲ್ಲಿ 59 ಮಂದಿ ಹಾಗೂ 30 ಮಂದಿ ಮಹಿಳೆಯರ ಪೈಕಿ 27 ಮಂದಿಯ ಬ್ಲಡ್ ರಿಪೋರ್ಟ್ ಪಾಸಿಟಿವ್ ಎಂದು ಬಂದಿತ್ತು. ಈ ಮೂಲಕ ಪಾರ್ಟಿಯಲ್ಲಿ ಸೇರಿದ್ದ ಬಹುತೇಕ ಮಂದಿ ಮಾದಕ ವಸ್ತು ಸೇವನೆ ಮಾಡಿರುವುದು ದೃಢಪಟ್ಟಿತ್ತು.

ಪಾಸ್‌ಪೋರ್ಟ್ ಕ್ಯಾನ್ಸಲ್ ಆಗುವುದನ್ನು ತಿಳಿದು ಪ್ರಜ್ವಲ್ ವಾಪಸ್

ಬೆಂಗಳೂರು: ಪ್ರಜ್ವಲ್ ರೇವಣ್ಣ ಅವರ ಸಂಸದ ಸ್ಥಾನ ಅಂತ್ಯವಾಗಲಿದೆ. ಸಂಸದ ಸ್ಥಾನ ಅಂತ್ಯವಾದರೆ ಅವರ ರಾಜತಾಂತ್ರಿಕ ಪಾಸ್‌ಪೋರ್ಟ್ ಕ್ಯಾನ್ಸಲ್ ಆಗಲಿದೆ ಎಂದು ಗೃಹ ಸಚಿವ ಜಿ.ಪರಮೇಶ್ವರ್ ಹೇಳಿದ್ದಾರೆ.

ಬೆಂಗಳೂರಿನಲ್ಲಿ ಮಾತನಾಡಿದ ಅವರು, ಪ್ರಜ್ವಲ್ ರೇವಣ್ಣ ತನಿಖೆಗಾಗಿ ಎಸ್‌ಐಟಿ ಎಲ್ಲ ಪ್ರಯತ್ನ ಮಾಡುತ್ತಿದೆ. ವಾರೆಂಟ್ ಮೂಲಕ ಕೇಂದ್ರ ವಿದೇಶಾಂಗ ಇಲಾಖೆಗೆ ತಿಳಿಸಿದ್ದೇವೆ. ಬ್ಲೂ ಕಾರ್ನರ್ ನೋಟಿಸ್ ಕೊಟ್ಟಿದ್ದೂ ಗೊತ್ತಿದೆ. ಆದರೀಗ ಅವರ ಪಾಸ್‌ಪೋರ್ಟ್ ರದ್ದಾಗುವ ಹಿನ್ನೆಲೆಯಲ್ಲಿ ಎಲ್ಲವನ್ನೂ ತಿಳಿದು ವಾಪಸ್ ಬರುತ್ತೇನೆ ಅಂತಾ ವೀಡಿಯೋ ಮೂಲಕ ತಿಳಿಸಿದ್ದಾರೆ.

ಇದೇ ವೇಳೆ ಕಾಂಗ್ರೆಸ್ ಷಡ್ಯಂತ್ರ ಮಾಡಿದೆ ಎಂಬ ಆರೋಪದ ವಿಚಾರವಾಗಿ ಪ್ರತಿಕ್ರಿಯಿಸಿದ ಪರಮೇಶ್ವರ್, ಅದೆನ್ನೆಲ್ಲಾ ನೋಡೋಣ. ಎಸ್‌ಐಟಿ ಅವರು ಗಮನಿಸುತ್ತಾರೆ ಎಂದು ತಿರುಗೇಟು ನೀಡಿದ್ದಾರೆ.

ರಾಜ್ಯಕ್ಕೆ ಮೇ 31 ರಂದು ವಾಪಸ್ ಬರುವುದಾಗಿ ವೀಡಿಯೋ ಮೂಲಕ ಸಂಸದ ಪ್ರಜ್ವಲ್ ರೇವಣ್ಣ ತಿಳಿಸಿದ್ದಾರೆ. ತಂದೆ-ತಾಯಿ, ಕುಟುಂಬ ಹಾಗೂ ರಾಜ್ಯದ ಜನತೆಗೆ ಕ್ಷಮೆಯಾಚಿಸಿದ ಸಂಸದ, ಆರೋಪಗಳು ರಾಜಕೀಯ ಷಡ್ಯಂತ್ರ ಎಂದಿದ್ದಾರೆ. ರಾಜ್ಯಕ್ಕೆ ವಾಪಸ್ ಆಗಿ ಎಸ್‌ಐಟಿ ವಿಚಾರಣೆ ಎದುರಿಸಲಿದ್ದೇನೆ ಎಂದು ಸ್ಪಷ್ಟಪಡಿಸಿದ್ದಾರೆ.

ಅಧಿಕಾರಿಗಳು, ಬ್ಯಾಂಕ್ ಉದ್ಯೋಗಿ ವಿರುದ್ಧ ಎಫ್‌ಐಆರ್

ಚಂದ್ರಶೇಖರನ್

ಶಿವಮೊಗ್ಗ: ಕರ್ನಾಟಕ ಮಹರ್ಷಿ ವಾಲ್ಮೀಕಿ ಪರಿಶಿಷ್ಟ ಪಂಗಡಗಳ ಅಭಿವೃದ್ಧಿ ನಿಗಮದಲ್ಲಿ ಅವ್ಯವಹಾರ ಆರೋಪ ಹಾಗೂ ನಿಗಮದ ಅಧೀಕ್ಷಕನ ಆತ್ಮಹತ್ಯೆ ಪ್ರಕರಣಕ್ಕೆ ಸಂಬಂಧಿಸಿದಂತೆ ಅಧಿಕಾರಿಗಳು ಮತ್ತು ಬ್ಯಾಂಕ್ ಉದ್ಯೋಗಿ ವಿರುದ್ಧ ಎಫ್‌ಐಆರ್ ದಾಖಲಾಗಿದೆ.

ಪ್ರಕರಣಕ್ಕೆ ಸಂಬಂಧಿಸಿದಂತೆ ನಿಗಮದ ವ್ಯವಸ್ಥಾಪಕ ನಿರ್ದೇಶಕ ಜೆ.ಜಿ.ಪದ್ಮನಾಭ, ಲೆಕ್ಕಾಧಿಕಾರಿ ಪರಶುರಾಮ ದುರುಗಣ್ಣವರ, ಯೂನಿಯನ್ ಬ್ಯಾಂಕ್ ಆಫ್ ಇಂಡಿಯಾದ ಮುಖ್ಯ ವ್ಯವಸ್ಥಾಪಕಿ ಶುಚಿಸ್ಮಿತಾ ರವುಲ್ ಅವರ ವಿರುದ್ಧ ವಿನೋಬನಗರ ಠಾಣೆಯಲ್ಲಿ ಪ್ರಕರಣ ದಾಖಲಾಗಿದೆ.

ಏನಿದು ಪ್ರಕರಣ?: ರಾಜ್ಯ ವಾಲ್ಮೀಕಿ ಅಭಿವೃದ್ಧಿ ನಿಗಮದ ಬೆಂಗಳೂರು ಕಚೇರಿಯಲ್ಲಿ ಅಧೀಕ್ಷಕರಾಗಿ ಸೇವೆ ಸಲ್ಲಿಸುತ್ತಿದ್ದ ಚಂದ್ರಶೇಖರನ್ ಅವರು ಶಿವಮೊಗ್ಗದ ತಮ್ಮ ನಿವಾಸದಲ್ಲಿ ಭಾನುವಾರ ಆತ್ಮಹತ್ಯೆ ಮಾಡಿಕೊಂಡಿದ್ದರು. ತನ್ನ ಸಾವಿಗೆ ಕಾರಣರಾಗಿದ್ದಾರೆ ಎನ್ನಲಾದವರ ಹೆಸರು ಮತ್ತು ನಿಗಮದಲ್ಲಿ ನಡೆದಿದೆ ಎನ್ನಲಾದ ಅವ್ಯವಹಾರದ ಬಗ್ಗೆ ಡೆತ್‌ನೋಟ್‌ನಲ್ಲಿ ಅಧೀಕ್ಷಕ ಉಲ್ಲೇಖಿಸಿದ್ದರು.

ಚಂದ್ರಶೇಖರನ್ ಆತ್ಮಹತ್ಯೆಗೂ ಮುನ್ನ ಬರೆದಿಟ್ಟಿರುವ 6 ಪುಟಗಳ ಡೆತ್‌ನೋಟ್ ಇದೀಗ ಸಂಚಲನ ಮೂಡಿಸಿದೆ. ಡೆತ್‌ನೋಟ್‌ನಲ್ಲಿ ತಾವು ಕರ್ತವ್ಯ ನಿರ್ವಹಿಸುತ್ತಿದ್ದ ನಿಗಮದಲ್ಲಿ ಅವ್ಯವಹಾರ ಆಗಿದೆ ಎಂದು ಉಲ್ಲೇಖಿಸಿದ್ದಾರೆ. ಇಲಾಖೆಯ ಖಾತೆಯ ಹಣವನ್ನು ನಿಗಮದ ಅಧಿಕಾರಿಗಳು ಅಕ್ರಮವಾಗಿ ವರ್ಗಾವಣೆ ಮಾಡಿಕೊಂಡಿದ್ದಾರೆಂದು ಬರೆದಿದ್ದಾರೆ.

ಡೆತ್‌ನೋಟ್‌ನಲ್ಲಿ ಪ್ರಸ್ತಾಪಿಸಿರುವ ಅಧಿಕಾರಿಗಳೇ ಅಕ್ರಮ ಎಸಗಿದ್ದಾರೆ. ಇದೇ ಕಾರಣಕ್ಕೆ ನೇಣಿಗೆ ಶರಣಾಗುತ್ತಿರುವೆ. ನಿಗಮಕ್ಕೆ ಸಂಬಂಧಿಸಿದ 187 ಕೋಟಿ ರೂ. ಅವ್ಯವಹಾರಕ್ಕೆ ಕಾರಣರಾದವರ ಹೆಸರನ್ನು ಡೆತ್‌ನೋಟ್‌ನಲ್ಲಿ ಬರೆದಿರುವುದಾಗಿ ಉಲ್ಲೇಖಿಸಿದ್ದಾರೆ.

ಠಾಣೆ ಮೆಟ್ಟಿಲೇರಿದ ವ್ಯಕ್ತಿ

ಇನ್ನು ಅನೀಲ್ ಅವರ ಪಕ್ಕದ ಮನೆಯಲ್ಲಿ ಯಾರೂ ವಾಸಿಸುವುದಿಲ್ಲ.

ಹೀಗಾಗಿ ಅಲ್ಲಿ ಹೆಗ್ಗಣಗಳು ಬೀಡು ಬಿಟ್ಟಿದ್ದೇ ಇಷ್ಟೆಲ್ಲ ರಾದ್ಧಾಂತಕ್ಕೆ ಕಾರಣವಾಗಿದೆ ಎಂದು ಅನಿಲ ಮುಂಡರಗಿ ನೆರೆಹೊರೆಯವರು ಹೇಳಿದ್ದಾರೆ. ಯಾವುದೇ ಕ್ರಮ ಆಗದೇ ಇದ್ದಲ್ಲಿ ಮತ್ತೆ ಪೊಲೀಸರ ಮೊರೆ ಹೋಗೋದಾಗಿ ಅನಿಲ್ ಮುಂಡರಗಿ ಎಚ್ಚರಿಕೆ ನೀಡಿದ್ದಾರೆ.

ಬಗೆಹರಿಯದ ಗೊಂದಲ

ಸಿಎಂ-ಡಿಸಿಎಂ ಕ್ಲೋಸ್ ಡೋರ್ ಮೀಟಿಂಗ್: ಸಿಎಂ ಸಿದ್ದರಾಮಯ್ಯ ಹಾಗೂ ಡಿಸಿಎಂ ಡಿಕೆ ಶಿವಕುಮಾರ್ ಸೋಮವಾರ ತಡರಾತ್ರಿಯವರೆಗೂ ಮಾತುಕತೆ ನಡೆಸಿದ್ದರು. ರಹಸ್ಯ ಸ್ಥಳದಲ್ಲಿ ಉಭಯ ನಾಯಕರು ಮೀಟಿಂಗ್ ಮಾಡಿದ್ದರು. 7 ಸ್ಥಾನಗಳಿಗೆ 70ಕ್ಕೂ ಹೆಚ್ಚು ಆಕಾಂಕ್ಷಿಗಳಿರುವ ಕಾರಣ ಸಿಎಂ, ಡಿಸಿಎಂ ಪರಸ್ಪರ ಚರ್ಚಿಸಿದ್ದರು. ಹೈಕಮಾಂಡ್ ನಾಯಕರ ಜೊತೆಗಿನ ಸಭೆಗೂ ಮೊದಲು ಚರ್ಚೆ ಮಾಡಿದ್ದು, ಪರಿಷತ್ ಟಿಕೆಟ್ ಹಂಚಿಕೆಯ ಸಹಮತದ ತೀರ್ಮಾನಕ್ಕೆ ಬಂದಿದ್ದಾರೆ. ತಮ್ಮ ಬೆಂಬಲಿಗರಿಗೆ ಪರಿಷತ್ ಸ್ಥಾನ ಕಲ್ಪಿಸುವ ಸಂಬಂಧ ಉಭಯ ನಾಯಕರು ಸಹಮತಕ್ಕೆ ಬಂದಿದ್ದಾರೆ ಎನ್ನಲಾಗಿದೆ.

ಪರಿಷತ್ ಸ್ಥಾನ ಹಂಚಿಕೆ ವಿಚಾರವಾಗಿ 40 ಮಂದಿಯ ಹೆಸರನ್ನು ಕಾಂಗ್ರೆಸ್ ಶಾರ್ಟ್ ಲಿಸ್ಟ್ ಮಾಡಿದೆ. ಆ ಪಟ್ಟಿಯೊಂದಿಗೆ ಸಿಎಂ ಹಾಗೂ ಡಿಸಿಎಂ ದೆಹಲಿಗೆ ತೆರಳಿದ್ದಾರೆ. 70 ಕ್ಕೂ ಹೆಚ್ಚು ಆಕಾಂಕ್ಷಿಗಳ ಪಟ್ಟಿ ಮೊದಲು ಸಿದ್ಧವಾಗಿತ್ತು. ಬರಬರುತ್ತಾ ನೂರಕ್ಕೂ ಹೆಚ್ಚು ಆಕಾಂಕ್ಷಿಗಳ ಪಟ್ಟಿ ರೆಡಿಯಾಗಿ ತಲೆನೋವು ಹೆಚ್ಚಾಯ್ತು. ಇದನ್ನು 40ಕ್ಕೆ ಇಳಿಕೆ ಮಾಡಿ ಸಿಎಂ ಡಿಸಿಎಂ ಶಾರ್ಟ್ ಲಿಸ್ಟ್ ಮಾಡಿಕೊಂಡಿದ್ದಾರೆ. ಆ ಪಟ್ಟಿಯನ್ನ ಹೈಕಮಾಂಡ್ ನಾಯಕರ ಮುಂದಿಟ್ಟು ಸಮಾಲೋಚನೆ ನಡೆಸಲಿದ್ದಾರೆ. ಸರಿಸುಮಾರು ಒಂದು ಸ್ಥಾನಕ್ಕೆ 4-5 ಮಂದಿಯ ಸರಾಸರಿಯೊಂದಿಗೆ ಪಟ್ಟಿ ಮಾಡಲಾಗಿದೆ ಎನ್ನಲಾಗುತ್ತಿದೆ.

ಮೆರಿಟ್ ಇರುವ ಸಾಮಾನ್ಯ ನಿಷ್ಠಾವಂತ ಕಾರ್ಯಕರ್ತರಿಗೆ ಸ್ಥಾನ ನೀಡುವಂತೆ ಕಾಂಗ್ರೆಸ್‌ನಲ್ಲಿ ಒತ್ತಡ ಶುರುವಾಗಿದೆ. ಸಿಎಂ ಡಿಸಿಎಂ ಭೇಟಿ ಮಾಡಿ ಪ್ರಧಾನ ಕಾರ್ಯದರ್ಶಿಗಳು, ಜಿಲ್ಲಾ ಅಧ್ಯಕ್ಷರು, ನಿಗಮ ಮಂಡಳಿ ಅಧ್ಯಕ್ಷರು ಒತ್ತಾಯಿಸಿದ್ದಾರೆ. ಕೆಪಿಸಿಸಿ ಪ್ರಧಾನ ಕಾರ್ಯದರ್ಶಿ ಬಿ ಆರ್ ನಾಯ್ಡು ನೇತೃತ್ವದಲ್ಲಿ ಸಿಎಂ ಭೇಟಿ ಮಾಡಿ ಒತ್ತಡ ಹಾಕಿದ್ದಾರೆ. ಪಕ್ಷಕ್ಕೆ ಕೆಲಸ ಮಾಡಿದ ನಿಷ್ಠಾವಂತ ಕಾರ್ಯಕರ್ತರಿಗೆ ಮನ್ನಣೆ ನೀಡುವಂತೆ ಸಿಎಂಗೆ ಪಿಟಿಷನ್ ಹಾಕಿದ್ದಾರೆ. ಎಂಟು ಮಂದಿಯ ಸಹಿ ಹಾಕಿ ಸಿಎಂ ಡಿಸಿಎಂಗೆ ಅರ್ಜಿ ಸಲ್ಲಿಸಿ ಒತ್ತಾಯ ಮಾಡಿದ್ದಾರೆ. ಸಮುದಾಯವಾರು ನಾಯಕರ ಹೆಸರು ಉಲ್ಲೇಖ ಮಾಡಲಾಗಿದ್ದು, ಪದೇ ಪದೇ ಹಿಂದೆ ಸಚಿವರಾದವರಿಗೆ ಮತ್ತೆ ಸ್ಥಾನ ನೀಡಿದರೆ ಏನೂ ಪ್ರಯೋಜನವಿಲ್ಲ. ಸಾಮಾನ್ಯ ನಿಷ್ಠಾವಂತ ಕಾರ್ಯಕರ್ತರಿಗೆ ಟಿಕೆಟ್ ನೀಡಿದರೆ ಗಟ್ಟಿ ಸಂದೇಶ ರವಾನೆಯಾಗಲಿದೆ. ಹೀಗಾಗಿ ಕಾರ್ಯಕರ್ತರಿಗೆ ಸ್ಥಾನ ನೀಡಿ ಎಂದು ಪತ್ರದಲ್ಲಿ ಉಲ್ಲೇಖ ಮಾಡಲಾಗಿದೆ.

ಮರುನಿರ್ಮಾಣ!

ಅಲ್ಲದೆ ಹಳೇ ಮಾದರಿಯಲ್ಲೇ ನಾಲ್ಕು ಕಟ್ಟಡಗಳ ಹೊಸ ರಚನೆಗೆ ವಿವರವಾದ ಯೋಜನಾ ವರದಿಯನ್ನು ಸಿದ್ಧಪಡಿಸುವಂತೆ ರಾಜ್ಯ ಸರ್ಕಾರವು ಸಂಬಂಧಿಸಿದ ಇಲಾಖೆಗೆ ಸೂಚಿಸಿದೆ.

ಶಿಥಿಲಗೊಂಡಿರುವ ಪಾರಂಪರಿಕ ಕಟ್ಟಡಗಳ ಸಮೀಕ್ಷೆ ನಡೆಸಿದ ಪಾರಂಪರಿಕ ಸಮಿತಿಯು ವಾಣಿ ವಿಲಾಸ ಮಾರುಕಟ್ಟೆ, ಅತ್ತಾರ ಕಚೇರಿ, ಅಗ್ನಿಶಾಮಕ ದಳದ ಕಟ್ಟಡ, ಮಹಾರಾಣಿ ವಿಜ್ಞಾನ ಕಾಲೇಜು, ಬಾಲಕಿಯರ ಸರಕಾರಿ ಪ್ರಮಾಣ ಪತ್ರ ಪಡೆದ ಶಾಲೆ, ಮಹಾರಾಜ ಕಾಲೇಜು, ಯುವರಾಜ ಕಾಲೇಜು, ಸಂಗೀತ ವಿವಿ, ಸರಕಾರಿ ಬಾಲಕಿಯರ ಗೃಹ ಮತ್ತು ಮಹಾರಾಜ ಸಂಸ್ಕೃತ ಪಾಠಶಾಲಾ ಕಟ್ಟಡಗಳನ್ನು ತಕ್ಷಣ ಮರುಸ್ಥಾಪಿಸಲು ಪಟ್ಟಿ ಮಾಡಿದ್ದು ಈ ಕುರಿತ ವಿಸ್ತೃತ ವರದಿನ್ನು ಜಿಲ್ಲಾಧಿಕಾರಿ ಕೆ ವಿ ರಾಜೇಂದ್ರ, ಅವರಿಗೆ ಸಲ್ಲಿಸಲಾಗಿದೆ.

ತಜ್ಞರ ಸಮಿತಿಯು ಈ 11 ರಚನೆಗಳ ಜೀರ್ಣೋದ್ಧಾರಕ್ಕೆ 96,80,59,838 ರೂ.ಗಳ ವೆಚ್ಚವನ್ನು ಅಂದಾಜಿಸಿದೆ. ಪಾರಂಪರಿಕ ಸಮಿತಿ ಸದಸ್ಯ ಹಾಗೂ ತಜ್ಞ ಪ್ರೊ.ರಂಗರಾಜು ಅವರು ವರದಿಯ ಪ್ರತಿಯನ್ನು ಹಂಚಿಕೊಂಡು ಈ ಪಾರಂಪರಿಕ ಕಟ್ಟಡಗಳ ಸ್ಥಿತಿಗತಿಯನ್ನು ಮುಖ್ಯಮಂತ್ರಿ ಸಿದ್ದರಾಮಯ್ಯ ಅವರಿಗೆ ತಿಳಿಸಿದ್ದಾರೆ.

ಇದಕ್ಕೆ ಉತ್ತರಿಸಿದ ಸಿಎಂ ಸಿದ್ದರಾಮಯ್ಯ ಅವರು, ಮಂಡಿಮೊಹಲ್ಲಾದ ವಾಣಿ ವಿಲಾಸ ಮಾರುಕಟ್ಟೆ ಮತ್ತು ಚಿಕ್ಕ ಮಾರುಕಟ್ಟೆಯ ಸ್ಥಿತಿಗತಿ ಕುರಿತು ಪ್ರಶ್ನಿಸಿದರು ಮತ್ತು ದೇವರಾಜ

ಮೊದಲನೇ ಪುಟದಿಂದ...

ಮಾರುಕಟ್ಟೆ, ಲ್ಯಾನ್ಸ್‌ಡೌನ್ ಕಟ್ಟಡ, ಮಹಾರಾಣಿ ವಿಜ್ಞಾನ ಕಾಲೇಜು ಮತ್ತು ಹಾಸ್ಟೆಲ್ ಅನ್ನು ನೆಲಸಮಗೊಳಿಸಲು ಸರ್ಕಾರ ಬದ್ಧವಾಗಿದೆ ಮತ್ತು ಈ ಆರ್ಥಿಕ ವರ್ಷದಲ್ಲಿ ನಿರ್ಮಾಣವನ್ನು ಕೈಗೆತ್ತಿಕೊಳ್ಳಲಿದೆ ಎಂದು ಹೇಳಿದರು.

ಇದೇ ರೀತಿಯ ರಚನೆಯನ್ನು ಕಾಪಾಡಿಕೊಳ್ಳಲು ಮತ್ತು ಪಾರಂಪರಿಕ ನೋಟವನ್ನು ಉಳಿಸಿಕೊಳ್ಳಲು ಸರ್ಕಾರ ಬಯಸಿದೆ, ಆದರೆ ಅಂಗಡಿಕಾರರು ಮತ್ತು ಮಾರುಕಟ್ಟೆಗೆ ಭೇಟಿ ನೀಡುವ ಸಾರ್ವಜನಿಕರು ಮತ್ತು ವಿದ್ಯಾರ್ಥಿಗಳ ಸುರಕ್ಷತೆಯನ್ನು ಪರಿಗಣಿಸಿ ಹೊಸ ಕಟ್ಟಡವನ್ನು ನಿರ್ಮಿಸಲು ನಿರ್ಧರಿಸಿದೆ ಎಂದು ಅವರು ಹೇಳಿದರು.

''ಮುಂದಿನ ನಾಲ್ಕು ವರ್ಷಗಳಲ್ಲಿ ಈ ಅನೇಕ ಪಾರಂಪರಿಕ ಕಟ್ಟಡಗಳನ್ನು ಮರುಸ್ಥಾಪಿಸಲಾಗುವುದು, ಹಂತಹಂತವಾಗಿ ಹಣವನ್ನು ಮಂಜೂರು ಮಾಡಲಾಗುವುದು, ಏಕೆಂದರೆ ಯಾವುದೇ ಸರ್ಕಾರವು ಒಂದೇ ಬಾರಿಗೆ 100 ಕೋಟಿ ರೂ.ಗಳನ್ನು ಮೀಸಲಿಡುವುದು ಕಷ್ಟಕರವಾಗಿದೆ, ಏಕೆಂದರೆ ನಮಗೆ ಹಲವಾರು ಆದ್ಯತೆಗಳಿವೆ,'' ಅವರು ಹೇಳಿದರು.

ಯುವರಾಜ ಕಾಲೇಜಿನ ಹಳೆ ವಿದ್ಯಾರ್ಥಿಯಾದ ಮುಖ್ಯಮಂತ್ರಿ ಮಾತನಾಡಿ, ಪಾರಂಪರಿಕ ರಚನೆಗಳು ಈ ಪ್ರದೇಶದ ಸಂಸ್ಕೃತಿಯನ್ನು ಮೌಲ್ಯವರ್ಧನೆ ಮಾಡುತ್ತವೆ ಮತ್ತು ಶ್ರೀಮಂತಗೊಳಿಸುತ್ತವೆ. ಈಗಿರುವ ಕಟ್ಟಡಗಳನ್ನೇ ಮರುನಿರ್ಮಿಸಲು ಕೆಲವು ತಜ್ಞರು ಸಲಹೆ ನೀಡುತ್ತಿರುವ ಕುರಿತು ಪ್ರತಿಕ್ರಿಯಿಸಿ, ಕಟ್ಟಡ ಕೆಡವಲು ಸರ್ಕಾರ ನಿರ್ಧರಿಸಿದೆ. ನಿರ್ಮಾಣ ಕಾರ್ಯವನ್ನು ಶೀಘ್ರಗತಿಯಲ್ಲಿ ಕೈಗೆತ್ತಿಕೊಳ್ಳಲಾಗುತ್ತದೆ ಎಂದರು.

ಗ್ಯಾಂಗ್ ವಾರ್ ಆತಂಕ

ಕನಕಪುರ ಪಟ್ಟಣದ ನಲವತ್ತೈದು ವರ್ಷದ ಗುಂಡ್ಯಯ್ಯ ಕೊಲೆಯಾದ ವ್ಯಕ್ತಿ. ತನ್ನ ಮಗನನ್ನು ಕೊಲ್ಲಲ್ಲು ಬಂದ ಗ್ಯಾಂಗ್ ಬಳಿ ಮಗನ ಪರ ವಹಿಸಿಕೊಂಡು ಮಾತನಾಡಿದಕ್ಕೆ ಅರುಣ್ ಎಂಬ ವ್ಯಕ್ತಿ ರಾಡಿನಿಂದ ಹಲ್ಲೆ ಮಾಡಿದ್ದಾನೆ. ತಲೆಗೆ ಬಲವಾದ ಪೆಟ್ಟು ಬಿದ್ದ ಕಾರಣ ಗುಂಡ್ಯಯ್ಯ ಸ್ಥಳದಲ್ಲೇ ಮೃತಪಟ್ಟಿದ್ದು, ಮಗನ ದ್ವೇಷವನ್ನು ಅಪ್ಪನಮೇಲೆ ತೀರಿಸಿಕೊಂಡ ಗ್ಯಾಂಗ್ ಅಲ್ಲಿಂದ ಪರಾರಿ ಆಗಿತ್ತು. ಈ ಬಗ್ಗೆ ರಾಮನಗರ ಎಸ್‌ಪಿ ಕಾರ್ತಿಕ್ ರೆಡ್ಡಿ ಮಾಹಿತಿ ನೀಡಿದ್ದಾರೆ.

ನಡೆದಿದ್ದೇನು?: ಏಪ್ರಿಲ್ ತಿಂಗಳಲ್ಲಿ ಅರುಣ್ ಬರ್ತ್ ಡೇ ಇತ್ತು. ಇದೇ ವಿಚಾರವಾಗಿ ಅರುಣ್ ಹಾಗೂ ಗುಂಡಯ್ಯನ ಹಿರಿಯ ಮಗ ರುದ್ರೇಶ್ ನಡುವೆ ಕಿರಿಕ್ ಆಗಿತ್ತು. ನಂತರ ಅರುಣ್‌ಗೆ ಹಲ್ಲೆ ಮಾಡಿ, ಚಾಕು ಇರಿದು ರುದ್ರೇಶ ಜೈಲುಪಾಲಾಗಿದ್ದ. ಕಳೆದ ಶನಿವಾರವಷ್ಟೇ ಜಾಮೀನು ಪಡೆದು ಆಚೆ ಬಂದಿದ್ದ ರುದ್ರೇಶ್ ಮೇಲೆ ಸೇಡು ತೀರಿಸಿಕೊಳ್ಳಲು ಅರುಣ್ ಅಂಡ್ ಟೀಂ ಮಹೂರ್ತ ಇಟ್ಟಿತ್ತು. ಅದರಂತೆ ಸೋಮವಾರ ರಾತ್ರಿ ಮನೆಗೆ ತೆರಳಿದ್ದ ಅರುಣ್ ಮತ್ತು ಇಬ್ಬರು, ರುದ್ರೇಶ ಇಲ್ಲದ ಕಾರಣ ತಂದೆಯನ್ನೇ ಹೊಡೆದು ಸಾಯಿಸಿದೆ.

ಸದ್ಯ ಪ್ರಮುಖ ಆರೋಪಿ ಅರುಣ್ ಹಾಗೂ ಇಬ್ಬರನ್ನು ವಶಕ್ಕೆ ಪಡೆದಿರುವ ಕನಕಪುರ ಪೊಲೀಸರು ಗ್ಯಾಂಗ್ ವಾರ್ ಆಗದಂತೆ ಎಲ್ಲೆಡೆ ಕಟ್ಟೆಚ್ಚರ ವಹಿಸಿದ್ದಾರೆ. ಸದ್ಯ ರುದ್ರೇಶ ಕೂಡ ತನಗೆ ಜೀವ ಭಯ ಇದ್ದು ರಕ್ಷಣೆ ಕೋರಿ ಪೊಲೀಸರಿಗೆ ದೂರು ನೀಡಿದ್ದಾನೆ. ಪ್ರಕರಣ ದಾಖಲಿಸಿಕೊಂಡಿರುವ ಕನಕಪುರ ಟೌನ್ ಪೊಲೀಸರು ಆರೋಪಿಗಳ ವಿರುದ್ಧ ಕಠಿಣ ಕ್ರಮಕ್ಕೆ ಮುಂದಾಗಿದ್ದಾರೆ.

ಹವಾಮಾನ ವೈಪರಿತ್ಯ

ವರದಿಗಳ ಪ್ರಕಾರ, ಡಲ್ಲಾಸ್-ಫೋರ್ಟ್ ವರ್ತ್ ಅಂತಾರಾಷ್ಟ್ರೀಯ ವಿಮಾನ ನಿಲ್ದಾಣವು ಕಳೆದ 24 ಗಂಟೆಯಲ್ಲಿ ಸುಮಾರು 250 ವಿಮಾನಗಳ ಹಾರಾಟವನ್ನು ರದ್ದುಗೊಳಿಸಿದೆ. 500ಕ್ಕೂ ಹೆಚ್ಚು ವಿಮಾನಗಳ ಹಾರಾಟವನ್ನು ವಿಳಂಬಗೊಳಿಸಿದೆ ಎಂದು ತಿಳಿದುಬಂದಿದೆ.

ಹವಾಮಾನ ಪರಿಸ್ಥಿತಿ ಹೇಗಿದೆ?: ಡಲ್ಲಾಸ್-ಫೋರ್ಟ್ ವರ್ತ್ ಮೂಲಕ ಪೂರ್ವ ಟೆಕ್ಸಾಸ್‌ನತ್ತ ತೀವ್ರ ಚಂಡಮಾರುತ ಸಂಭವಿಸಿದೆ ಸುಮಾರು 3 ಸೆ.ಮೀ ನಷ್ಟು ಆಲಿಕಲ್ಲು ಸಹಿತ ಮಳೆ ಉಂಟಾಗಿದೆ. ಮುಂದಿನ ಕೆಲ ಗಂಟೆಗಳ ಕಾಲ 2 ಸೆ.ಮೀ ನಷ್ಟು ಮಳೆಯಾಗುವ ಸಾಧ್ಯತೆಯಿದೆ. ಆದ್ದರಿಂದ ಭಾರೀ ಮಳೆಯು ಪ್ರವಾಹ ಸಮಸ್ಯೆಗಳನ್ನು ಉಂಟುಮಾಡಬಹುದು, ಮುನ್ನೆಚ್ಚರಿಕೆ ತೆಗೆದುಕೊಳ್ಳಿ, ಪ್ರವಾಹ ಪರಿಸ್ಥಿತಿಯಲ್ಲಿ ವಿಮಾನಗಳ ಹಾರಾಟ ನಡೆಸದಂತೆ ಎನ್‌ಡಬ್ಲ್ಯೂಎಸ್ ಫೋರ್ಟ್ ವರ್ತ್ ತನ್ನ ಎಕ್ಸ್ ಖಾತೆಯಲ್ಲಿ ಮಾಹಿತಿ ಹಂಚಿಕೊಂಡಿದೆ.

ಸದ್ಯ ಚಂಡಮಾರುತರಿಂದ ಟೆಕ್ಸಾಸ್‌ನಲ್ಲಿ ಸುಮಾರು 10 ಲಕ್ಷ ಜನರು ವಿದ್ಯುತ್ ಸಮಸ್ಯೆ ಅನುಭವಿಸುವಂತಾಗಿದೆ ಎಂದು ಮೂಲಗಳಿಂದ ತಿಳಿದುಬಂದಿದೆ.

ಸಾವಿನ ಸಂಖ್ಯೆ 37ಕ್ಕೆ ಏರಿಕೆ

ಅಸ್ಸಾಂನಲ್ಲಿ ಶಾಲಾ ಬಸ್ ಮೇಲೆ ಬಿದ್ದ ಮರ: ಚಂಡಮಾರುತದ ನಂತರ ಭಾರೀ ಮಳೆ ಮತ್ತು ಬಿರುಗಾಳಿಯಿಂದಾಗಿ ಅಸ್ಸಾಂನಲ್ಲಿ ನಾಲ್ವರು ಸಾವನ್ನಪ್ಪಿದ್ದಾರೆ. 18 ಮಂದಿ ಗಾಯಗೊಂಡಿದ್ದಾರೆ ಎಂದು ಅಧಿಕಾರಿಗಳು ದೃಢಪಡಿಸಿದ್ದಾರೆ. ಅಸ್ಸಾಂನ ಸೋನಿತ್‌ಪುರ ಜಿಲ್ಲೆಯಲ್ಲಿ ಶಾಲಾ ಬಸ್ ಮೇಲೆ ಮರ ಬಿದ್ದು 12 ಮಕ್ಕಳು ಗಾಯಗೊಂಡಿದ್ದಾರೆ. ಅವರನ್ನು ಸ್ಥಳೀಯ ಆಸ್ಪತ್ರೆಗೆ ದಾಖಲಿಸಲಾಗಿದೆ ಎಂದು ಅಧಿಕಾರಿಗಳು ತಿಳಿಸಿದ್ದಾರೆ.

ರೆಮಲ್ ಚಂಡಮಾರುತದಿಂದ ಉಂಟಾದ ಭಾರೀ ಮಳೆಯು ನಾಗಾಲ್ಯಾಂಡ್‌ನಲ್ಲಿ ನಾಲ್ಕು ಜೀವಗಳನ್ನು ಬಲಿ ತೆಗೆದುಕೊಂಡಿದೆ. 40 ಕ್ಕೂ ಹೆಚ್ಚು ಮನೆಗಳಿಗೆ ಹಾನಿಯಾಗಿದೆ ಎಂದು ರಾಜ್ಯ ಅಧಿಕಾರಿಗಳು ಖಚಿತಪಡಿಸಿದ್ದಾರೆ. ರಾಜ್ಯದ ಅತ್ಯಂತ ಹಾನಿಗೊಳಗಾದ ಪ್ರದೇಶಗಳಲ್ಲಿ ರಕ್ಷಣಾ ಕಾರ್ಯಾಚರಣೆ ನಡೆಯುತ್ತಿದೆ.

ಮೇಘಾಲಯದಲ್ಲಿ ಭಾರೀ ಮಳೆ ಸುರಿದು ಇಬ್ಬರು ಸಾವನ್ನಪ್ಪಿದ್ದು, 500 ಕ್ಕೂ ಹೆಚ್ಚು ಜನರು ಗಾಯಗೊಂಡಿದ್ದಾರೆ ಎಂದು ಅಧಿಕಾರಿಗಳು ತಿಳಿಸಿದ್ದಾರೆ. ಪೂರ್ವ ಜೈನ್ತಿಯಾ ಹಿಲ್ಸ್‌ನಲ್ಲಿ ಒಂದು ಸಾವು ಮತ್ತು ಪೂರ್ವ ಖಾಸಿ ಹಿಲ್ಸ್ ಜಿಲ್ಲೆಯಲ್ಲಿ ಕಾರು ಅಪಘಾತದಲ್ಲಿ ಮತ್ತೊಂದು ಸಾವು ವರದಿಯಾಗಿದೆ. ಈ ಮೂಲಕ ಈಶಾನ್ಯ ರಾಜ್ಯಗಳಲ್ಲಿ ಒಟ್ಟು ಸಾವಿನ ಸಂಖ್ಯೆ 37ಕ್ಕೆ ಏರಿದೆ.

ತ್ರಿಪುರಾದಲ್ಲಿ ಕತ್ತಲೆಯಲ್ಲಿ ಲಕ್ಷಾಂತರ ಜನ: ತ್ರಿಪುರಾದಿಂದ ಯಾವುದೇ ಸಾವು-ನೋವುಗಳು ವರದಿಯಾಗಿಲ್ಲವಾದರೂ, ರೆಮಲ್ ಚಂಡಮಾರುತದಿಂದ ಉಂಟಾದ ಭಾರೀ ಮಳೆಯಿಂದಾಗಿ 246 ಕುಟುಂಬಗಳ ಒಟ್ಟು 746 ಜನರು ರಾಜ್ಯದ ವಿವಿಧ ಭಾಗಗಳಲ್ಲಿ ತೆರೆಯಲಾದ ಪರಿಹಾರ ಶಿಬಿರಗಳಲ್ಲಿ ಆಶ್ರಯ ಪಡೆಯುವಂತಾಗಿದೆ.

ಚಂಡಮಾರುತದಿಂದ ಬಾಂಗ್ಲಾದೇಶ ಮತ್ತು ಪಕ್ಕದ ಪಶ್ಚಿಮ ಬಂಗಾಳದಲ್ಲಿ ಭಾನುವಾರ ಮಧ್ಯರಾತ್ರಿಯ ಸುಮಾರಿಗೆ ಭೂಕುಸಿತ ಉಂಟಾಗಿದೆ. ಕರಾವಳಿಯಾದ್ಯಂತ ಗಾಳಿಯ ವೇಗ ಗಂಟೆಗೆ 135 ಕಿ.ಮೀ. ಇದೆ. ವಿದ್ಯುತ್ ಸ್ಥಗಿತದಿಂದಾಗಿ ಲಕ್ಷಾಂತರ ಜನ ಪರದಾಡುವಂತಾಯಿತು.

ಬೆಲೆ ಶೇ.48 ಏರಿಕೆ

ಮೆಕ್ಕೆಜೋಳವೂ ಸಹ ಕಳೆದ ವರ್ಷ 909 ರೂ. ಇದ್ದದ್ದು, ಈ ವರ್ಷ 996 ರೂ. ಆಗಿದೆ. ಹೀಗಾಗಿ ರಾಜ್ಯ ಸರ್ಕಾರದ ವಿರುದ್ಧ ವಾಗ್ದಾಳಿ ನಡೆಸಿದ್ದಾರೆ.

ಕೇಸ್!

ಸರಕು ಸಾಗಣೆ ವಾಹನದಲ್ಲಿ ಪ್ರಯಾಣಿಕರನ್ನ ಕರೆದೊಯ್ಯುವುದು 22 ಪ್ರಕರಣಗಳನ್ನ ದಾಖಲಿಸಲಾಗಿದೆ.

ಜೊತೆಗೆ ಡ್ರಂಕ್ ಅಂಡ್ ಡ್ರೈವ್ 33 ಪ್ರಕರಣಗಳು ಸೇರಿ ಒಟ್ಟು 7,336 ಸಂಚಾರಿ ನಿಯಮ ಉಲ್ಲಂಘನೆ ಪ್ರಕರಣಗಳನ್ನ ದಾಖಲಿಸಲಾಗಿದೆ.

ಮಹಿಳೆ

ಈ ಆಘಾತಕಾರಿ ಘಟನೆ ಉತ್ತರ ಪ್ರದೇಶದಲ್ಲಿನ ಆಗ್ರಾದ ರಾಜಾ ಕಿ ಮಂಡಿ ರೈಲು ನಿಲ್ದಾಣದಲ್ಲಿ ನಡೆದಿದ್ದು, ಪ್ರಿಯಕರನೊಂದಿಗೆ ಜಗಳವಾಡಿದ ಮಹಿಳೆಯೊಬ್ಬರು, ಸಿಟ್ಟಿನಿಂದ ರೈಲ್ವೆ ಹಳಿಗೆ ಹಾರಿ ಪ್ರಾಣವನ್ನು ಕಳೆದುಕೊಂಡಿದ್ದಾರೆ. ಸಾವನ್ನಪ್ಪಿದ ಮಹಿಳೆಯನ್ನು ಲೋಹಾ ಮಂಡಿಯ ಭಾರತಿ ಧರ್ಮೇಂದ್ರ ಎಂದು ಗುರುತಿಸಲಾಗಿದೆ. ಭಾರತಿ ಅವರಿಗೆ ಪೂನಂ ಮತ್ತು ಕೃಷ್ಣ ಎಂಬ ಇಬ್ಬರು ಮಕ್ಕಳಿದ್ದು, ಕೆಲ ವರ್ಷಗಳ ಹಿಂದೆ ಆಕೆಯ ಪತಿ ಧರ್ಮೇಂದ ಮೃತಪಟ್ಟಿದ್ದರು. ಕಳೆದ ಎರಡು ವರ್ಷಗಳಿಂದ ಭಾರತಿ ತನ್ನ ಪ್ರೇಮಿ ಕಿಶೋರ್ ಜೊತೆ ಲಿವ್ ಇನ್ ರಿಲೇಶನ್‌ಶಿಪ್‌ನಲ್ಲಿದ್ದರು.

ಕುಡಿತದ ವಿಷಯದಲ್ಲಿ ಇಬ್ಬರ ನಡುವೆ ಜಗಳ ಏರ್ಪಟ್ಟಿದ್ದು, ಆಕೆ ರೈಲ್ವೆ ನಿಲ್ದಾಣದ ಬಳಿ ಬಂದು ತಾನು ಸಾಯುವುದಾಗಿ ಪ್ರಿಯಕರನನ್ನು ಹೆದರಿಸುತ್ತಾರೆ. ನಂತರ ರೈಲ್ವೆ ಹಳಿಯ ಮೇಲೆ ಜಿಗಿದಿದ್ದಾರೆ. ಅಷ್ಟರಲ್ಲಿ ವೇಗವಾಗಿ ಬಂದ ಕೇರಳ ಎಕ್ಸ್‌ಪ್ರೆಸ್ ರೈಲು ಆಕೆಗೆ ಡಿಕ್ಕಿ ಹೊಡೆದಿದೆ, ಈ ಅಪಘಾತ ಸಂಭವಿಸುತ್ತಿದ್ದಂತೆ ಪ್ರಿಯಕರ ಅಲ್ಲಿಂದ ಕಾಲ್ಕಿತ್ತಿದ್ದಾನೆ. ಈ ದೃಶ್ಯಾವಳಿ ರೈಲ್ವೆ ನಿಲ್ದಾಣದಲ್ಲಿ ಅಳವಡಿಸಲಾಗಿದ್ದ ಸಿಸಿಟಿವಿ ಕ್ಯಾಮೆರಾದಲ್ಲಿ ಸೆರೆಯಾಗಿದೆ.

ರೈಲಿನಡಿ ಸಿಲುಕಿ ಗಂಭೀರವಾಗಿ ಗಾಯಗೊಂಡಿದ್ದ ಭಾರತಿ ಅವರನ್ನು ಕೂಡಲೇ ಸರೋಜಿನಿ ನಾಯ್ಡು ಆಸ್ಪತ್ರೆಗೆ ದಾಖಲಿಸಲಾಗಿದ್ದು, ಚಿಕಿತ್ಸೆ ಫಲಕಾರಿಯಾಗದ ಮೃತಪಟ್ಟಿದ್ದಾರೆ.

ರಾಜ್‌ಕೋಟ್ ಅಗ್ನಿ ದುರಂತ

ಗೇಮ್ ಝೋನ್ ಮಾಲೀಕ ಸಾವು

ನವದೆಹಲಿ: ಚರಾಜ್‌ಕೋಟ್ ಟಿಆರ್‌ಪಿ ಗೇಮ್ ಝೋನ್‌ನ ಮಾಲೀಕ ಪ್ರಕಾಶ್ ಹಿರಾನ್ ಕೂಡ ಅಗ್ನಿ ದುರಂತದಲ್ಲಿ ಸಾವನ್ನಪ್ಪಿದ್ದಾರೆ. ಆಟದ ವಲಯದಲ್ಲಿ ಪತ್ತೆಯಾದ ಅವಶೇಷಗಳಿಂದ ತೆಗೆದ ಡಿಎನ್‌ಎ ಮಾದರಿಯು ಪ್ರಕಾಶ್ ಅವರ ತಾಯಿಯ ಡಿಎನ್‌ಎ ಜತೆ ಹೊಂದಿಕೆಯಾಗಿದೆ.

ಪ್ರಕಾಶ್ ಹಿರನ್ ಅವರು ಬೆಂಕಿ ಹೊತ್ತಿಕೊಂಡ ಸಂದರ್ಭದಲ್ಲಿ ಸಿಸಿಟಿವಿಯಲ್ಲಿ ಸೆರೆಯಾಗಿದ್ದಾರೆ. ಪ್ರಕಾಶ್ ಸಹೋದರ ಜಿತೇಂದ್ರ, ಪೊಲೀಸರಿಗೆ ಮನವಿ ಮಾಡಿದ್ದರು. ಬೆಂಕಿ ಅವಘಡದ ನಂತರ ಪ್ರಕಾಶ್ ಹಾಗೂ ತಮ್ಮ ಕುಟುಂಬಕ್ಕೆ ಯಾವುದೇ ಸಂಪರ್ಕವಿರಲಿಲ್ಲ, ಎಲ್ಲಾ ಫೋನ್ ಸ್ವಿಚ್ಡ್ ಆಫ್ ಬರುತ್ತಿದೆ, ಘಟನೆ ನಡೆದ ಸ್ಥಳದಲ್ಲಿ ಪ್ರಕಾಶ್ ಅವರ ಕಾರು ಕೂಡ ಇದೆ ಎಂದು ಹೇಳಿದ್ದರು.

ಪ್ರಕಾಶ್ ಸಹೋದರನ ಮನವಿ ಮೇರೆಗೆ ಕುಟುಂಬದಿಂದ ಡಿಎನ್‌ಎ ಮಾದರಿಯನ್ನು ತೆಗೆದುಕೊಳ್ಳಲಾಗಿತ್ತು. ಮೃತದೇಹ ಪ್ರಕಾಶ್ ಅವರದ್ದೇ ಎಂದು ಡಿಎನ್‌ಎ ಪರೀಕ್ಷೆ ಮೂಲಕ ತಿಳಿದುಬಂದಿದೆ.

ಕಳೆದ ಶನಿವಾರ ರಾಜ್‌ಕೋಟ್‌ನ ಟಿಆರ್‌ಪಿ ಗೇಮ್ ಝೋನ್‌ನಲ್ಲಿ ಭಾರಿ ಬೆಂಕಿ ಕಾಣಿಸಿಕೊಂಡಿದ್ದು, 28 ಮಂದಿ ಪ್ರಾಣ ಕಳೆದುಕೊಂಡಿದ್ದಾರೆ.

ಮೃತಪಟ್ಟವರಲ್ಲಿ 12 ಮಕ್ಕಳೂ ಸೇರಿದ್ದಾರೆ. ಮೃತದೇಹಗಳೆಲ್ಲಾ ಸುಟ್ಟು ಕರಕಲಾಗಿದ್ದು, ಗುರುತು ಪತ್ತೆ ಹೆಚ್ಚುವುದು ಕೂಡ ಕಷ್ಟಕರವಾಗಿತ್ತು. ಹೀಗಿರುವಾಗ ಗೇಮ್ ಝೋನ್ ಮಾಲೀಕರೊಬ್ಬರು ಸುಟ್ಟು ಕರಕಲಾಗಿದ್ದಾರೆ. ಕೇಂದ್ರ ಸಚಿವ ಮತ್ತು ಬಿಜೆಪಿ ರಾಜ್ ಕೋಟ್ ಲೋಕಸಭಾ ಅಭ್ಯರ್ಥಿ ಪುರುಷೋತ್ತಮ್ ರೂಪಾಲಾ ಅವರು ಮಂಗಳವಾರ ಮಧ್ಯಾಹ್ನ ರಾಜ್ ಕೋಟ್ ಸಿವಿಲ್ ಆಸ್ಪತ್ರೆಗೆ ರಾಜ್ಯಸಭಾ ಸಂಸದ ರಂಭಾಯ್ ಮೊಕರಿಯಾ ಅವರೊಂದಿಗೆ ಸಂತ್ರಸ್ತರ ಕುಟುಂಬಗಳನ್ನು ಭೇಟಿ ಮಾಡಿದರು.

ಜೂನ್ 1 ರಿಂದ ಬಸ್ ಪಾಸ್ ವಿತರಣೆ

ಬೆಂಗಳೂರು: ಬಿಎಂಟಿಸಿಯು 2024-25ನೇ ಸಾಲಿನ ವಿದ್ಯಾರ್ಥಿಗಳ ರಿಯಾಯಿತಿ ಬಸ್ ಪಾಸ್ ಗಳಿಗಾಗಿ ಇಂದಿನಿಂದ ಅರ್ಜಿಗಳನ್ನು ಸ್ವೀಕರಿಸಲು ಪ್ರಾರಂಭಿಸುತ್ತಿದೆ. ಜೂನ್ 1 ರಿಂದ ಬಸ್ ಪಾಸ್‌ಗಳನ್ನು ವಿತರಿಸಲು ಆರಂಭಿಸಲಿದೆ. ಬಸ್ ಪಾಸ್ ಗೆ ಅರ್ಜಿಗಳನ್ನು https://sevasindhu.karnataka.gov.in ನಿಂದ ಡೌನ್‌ಲೋಡ್ ಮಾಡಿಕೊಳ್ಳಬಹುದು ಎಂದು ಬಿಎಂಟಿಸಿ ಅಧಿಕಾರಿಗಳು ತಿಳಿಸಿದ್ದಾರೆ.

ಎಲ್ಲೆಲ್ಲಿ ದೊರೆಯುತ್ತದೆ ಬಸ್ ಪಾಸ್ : ಬೆಂಗಳೂರು ಒನ್ ಕೇಂದ್ರಗಳು, ಕೆಂಪೇಗೌಡ ಬಸ್ ನಿಲ್ದಾಣ (ಮೆಜೆಸ್ಟಿಕ್), ಕೆಂಗೇರಿ ಟಿಟಿಎಂಸಿ, ಶಾಂತಿನಗರ ಟಿಟಿಎಂಸಿ, ಹೊಸಕೋಟೆ, ಎಲೆಕ್ಟ್ರಾನಿಕ್ಸ್ ಸಿಟಿ ಡಿಪೋ-19, ಮತ್ತು ಆನೇಕಲ್ ಬಸ್ ನಿಲ್ದಾಣದಲ್ಲಿ ಎಲ್ಲಾ ದಿನಗಳಲ್ಲಿ ಬೆಳಿಗ್ಗೆ 8 ರಿಂದ ಸಂಜೆ 6.30 ರವರೆಗೆ ಪಾಸ್‌ಗಳನ್ನು ನೀಡಲಾಗುತ್ತದೆ.

ಶಕ್ತಿ ಯೋಜನೆಯಡಿ, ಕರ್ನಾಟಕದಲ್ಲಿ ನೆಲೆಸಿರುವ ವಿದ್ಯಾರ್ಥಿನಿಯರು ಬಿಎಂಟಿಸಿಯ ಸಾಮಾನ್ಯ ಬಸ್ ಗಳಲ್ಲಿ ಉಚಿತವಾಗಿ ಪ್ರಯಾಣಿಸಬಹುದು ಎಂದು ಬಿಎಂಟಿಸಿ ತಿಳಿಸಿದೆ.

ಹೆಚ್ಚಿನ ವಿವರಗಳಿಗಾಗಿ, ಬಿಎಂಟಿಸಿ ಕಾಲ್ ಸೆಂಟರ್ ಸಂಖ್ಯೆ 080-22483777 ಸಂಪರ್ಕಿಸಿ ಅಥವಾ ಬಿಎಂಟಿಸಿ ವೆಬ್‌ಸೈಟ್‌ಗೆ ಭೇಟಿ ನೀಡಬಹುದು ಎಂದು ಸಂಸ್ಥೆಯ ಪ್ರಕಟಣೆ ತಿಳಿಸಿದೆ.

ವಿದ್ಯಾರ್ಥಿ ಬಸ್ ಪಾಸ್‌ಗಾಗಿ ಅರ್ಜಿ ಸಲ್ಲಿಸುವವರು ರಾಜ್ಯದಲ್ಲಿ ಶಾಶ್ವತ ನಿವಾಸವನ್ನು ಹೊಂದಿರಬೇಕು. ಇತರ ಪರ್ಯಾಯಗಳ ಜೊತೆಗೆ ವಿದ್ಯಾರ್ಥಿಯು ಪದವಿ, ತಾಂತ್ರಿಕ, ವೃತ್ತಿಪರ, ವೈದ್ಯಕೀಯ ಅಥವಾ ಡಾಕ್ಟರೇಟ್ ಕೋರ್ಸ್‌ಗಳಿಗೆ ದಾಖಲಾಗಬೇಕು ಎಂದು ನಿಯಮಗಳಲ್ಲಿ ಉಲ್ಲೇಖಿಸಲಾಗಿದೆ.

ಬಸ್ ಪಾಸ್ ಅರ್ಜಿಗೆ ಯಾವೆಲ್ಲ ದಾಖಲೆ ಅಗತ್ಯ: ಬಿಎಂಟಿಸಿ ವಿದ್ಯಾರ್ಥಿ ಬಸ್ ಪಾಸ್‌ಗೆ ಅರ್ಜಿ ಸಲ್ಲಿಸುವಾಗ ಪಾಸ್ಪೋರ್ಟ್ ಅಳತೆಯ ಭಾವಚಿತ್ರ, ಅರ್ಜಿದಾರರ ಆಧಾರ್ ಕಾರ್ಡ್, ನಿವಾಸ ಪ್ರಮಾಣಪತ್ರ, ಆದಾಯ ಪ್ರಮಾಣಪತ್ರ ಹಾಗೂ ಮೊಬೈಲ್ ಸಂಖ್ಯೆ ನೀಡಬೇಕಾಗುತ್ತದೆ.

ಸರ್ಕಾರಿ ಕೈಗಾರಿಕಾ ತರಬೇತಿ ಸಂಸ್ಥೆಯ ಪ್ರವೇಶಕ್ಕಾಗಿ ಅರ್ಜಿ ಆಹ್ವಾನ

ಚಾಮರಾಜನಗರ: ಗುಂಡ್ಲುಪೇಟೆಯ ಸರ್ಕಾರಿ ಕೈಗಾರಿಕಾ ತರಬೇತಿ ಸಂಸ್ಥೆಯಲ್ಲಿ 2024-25ನೇ ಸಾಲಿನಲ್ಲಿ ಲಭ್ಯವಿರುವ ಸ್ಥಾನಗಳ ಪ್ರವೇಶಕ್ಕಾಗಿ ಆನ್‌ಲೈನ್ ನಲ್ಲಿ ಅರ್ಜಿ ಆಹ್ವಾನಿಸಲಾಗಿದೆ.

ಜೂನ್ 3ರೊಳಗೆ ಆನ್ ಲೈನ್ ಮೂಲಕ ಅರ್ಜಿ ಸಲ್ಲಿಸಲು ಅವಕಾಶ

2 ವರ್ಷಗಳ ಅವಧಿಗೆ ಎಲೆಕ್ಟ್ರಾನಿಕ್ಸ್ ಮೆಕ್ಯಾನಿಕ್ (ಇಎಂ) 48 ಸ್ಥಾನಗಳು, ಎಂಇವಿ (ಮೆಕ್ಯಾನಿಕ್ ಎಲೆಕ್ಟ್ರಿಕಲ್ ವೆಹಿಕಲ್) 24 ಸ್ಥಾನಗಳು, ಎಲೆಕ್ಟ್ರಿಷಿಯನ್ (ಇಎನ್) 40 ಸ್ಥಾನಗಳು ಹಾಗೂ ಒಂದು ವರ್ಷಗಳ ಅವಧಿಗೆ ಸಿಒಪಿಎ (ಕಂಪ್ಯೂಟರ್ ಆಪರೇಟರ್ ಅಂಡ್ ಪ್ರೋಗ್ರಾಮಿಂಗ್ ಅಸಿಸ್ಟೆಂಟ್) 24 ಸ್ಥಾನಗಳು ಐಆರ್ ಮತ್ತು ಡಿಎಂಟಿ (ಇಂಡಸ್ಟ್ರಿಯಲ್ ರೋಬೋಟಿಕ್ಸ್ ಅಂಡ್ ಡಿಜಿಟಲ್ ಮ್ಯಾನುಫ್ಯಾಕ್ಚರಿಂಗ್ ಟೆಕ್ನಿಷಿಯನ್) 20 ಸ್ಥಾನಗಳು ಲಭ್ಯವಿದೆ. ಎಸ್.ಎಸ್.ಎಲ್.ಸಿ ಉತ್ತೀರ್ಣರಾದ ಅಭ್ಯರ್ಥಿಗಳು ಇಲಾಖೆಯ ವೆಬ್ ಸೈಟ್‌ನಲ್ಲಿ ಸ್ವತಃ ಅಥವಾ ಸಂಸ್ಥೆಯ ಹೆಲ್ಪ್ ಡೆಸ್ಕ್ ಮೂಲಕ ಆನ್‌ಲೈನ್ ಅರ್ಜಿಗಳನ್ನು ಜೂನ್ 3ರೊಳಗೆ ಸಲ್ಲಿಸಬಹುದು.

ಎಲೆಕ್ಟ್ರಿಷಿಯನ್ ವೃತ್ತಿಯ 40 ಸ್ಥಾನಗಳಿಗೆ ಆಫ್‌ಲೈನ್ ನಲ್ಲಿ ಮೊದಲು ಬಂದವರಿಗೆ ಪ್ರವೇಶವನ್ನು ನೀಡಲಾಗುವುದು. ಹೆಚ್ಚಿನ ಮಾಹಿತಿಗಗಿ ಹೆಲ್ಪ್ ಡೆಸ್ಕ್ ಮೊ.ನಂ 9242386272, 8970863662 ಸಂಪರ್ಕಿಸುವಂತೆ ಸರ್ಕಾರಿ ಕೈಗಾರಿಕಾ ತರಬೇತಿ ಸಂಸ್ಥೆಯ ಪ್ರಾಚಾರ್ಯರಾದ ಹೆಚ್.ಪಿ. ಶ್ರೀಕಂಠಾರಾಧ್ಯ ಅವರು ಪ್ರಕಟಣೆಯಲ್ಲಿ ತಿಳಿಸಿದ್ದಾರೆ.

ಪತ್ರಕರ್ತರಿಗೆ ಬೆದರಿಕೆ: ಶಿಸ್ತು ಕ್ರಮಕ್ಕೆ ಮನವಿ

ಅಥಣಿ: ಕಾಗವಾಡ ಶಾಸಕ ರಾಜು ಕಾಗೆ ಅವರ ಎದುರಿಗೆ ಮಾಧ್ಯಮದ ಪ್ರತಿನಿಧಿಗಳನ್ನು ಮನೆ ಹೊಕ್ಕು ಹೊಡೆಯುತ್ತೇನೆಂದು ಬೆದರಿಕೆ ಹಾಕಿರುವ ಕಾಂಗ್ರೆಸ್ ಕಾರ್ಯಕರ್ತನ ಮೇಲೆ ಕಠಿಣ ಕ್ರಮ ಕೈಗೊಳ್ಳಬೇಕೆಂದು ಅಥಣಿ ಹಾಗೂ ಕಾಗವಾಡ ತಾಲೂಕಾ ಕಾರ್ಯನಿರತ ಪತ್ರಕರ್ತರ ಸಂಘದ ಪದಾಧಿಕಾರಿಗಳು ಆಗ್ರಹಿಸಿದ್ದಾರೆ.

ಮಂಗಳವಾರ ಅಥಣಿ ಮತ್ತು ಕಾಗವಾಡ ತಾಲೂಕಾ ಕಾರ್ಯನಿರತ ಪತ್ರಕರ್ತರ ಸಂಘದ ಪದಾಧಿಕಾರಿಗಳು ಕಾಗವಾಡ ತಹಶೀಲ್ದಾರ ಎಸ್. ಬಿ ಇಂಗಳೆ, ಕಾಗವಾಡ ಪಿಎಸ್‌ಐ ಎಂ. ಬಿ ಬಿರಾದರ ಮತ್ತು ಅಥಣಿ ಪಿ.ಎಸ್.ಐ ಹೆಚ್ಚುವರಿ ಪಿಎಸ್‌ಐ ಚಂದ್ರಶೇಖರ ಸಾಗನೂರ ಇವರಿಗೆ ಮನವಿ ಸಲ್ಲಿಸಿ ಆತನ ವಿರುದ್ಧ ಕಠಿಣ ಕ್ರಮ ಕೈಗೊಳ್ಳುವಂತೆ ಆಗ್ರಹಿಸಿದ್ದಾರೆ.

ಈ ಸಮಯದಲ್ಲಿ ಹಿರಿಯ ಪತ್ರಕರ್ತರಾದ ಸುಕುಮಾರ ಬನ್ನೂರೆ, ಅಣ್ಣಾಸಾಹೇಬ ತೆಲಸಂಗ ಮತ್ತು ಸಿದ್ದಯ್ಯ ಹಿರೇಮಠ ಮಾತನಾಡಿ, ಪತ್ರಕರ್ತರು ಕಠಿಣ ಪರಿಸ್ಥಿಯಲ್ಲಿ ತಮ್ಮ ಕರ್ತವ್ಯ ನಿರ್ವಹಸುತ್ತಿದ್ದು, ನೈಜ ಸುದ್ದಿಗಳನ್ನು ಜನರಿಗೆ ಮುಟ್ಟಿಸುವ ಕೆಲಸ ಮಾಡುತ್ತಾರೆ. ಅಂತಹ ಪರ್ತಕರ್ತರಿಗೆ ಈಗ ರಕ್ಷಣೆ ಇಲ್ಲದಂತಾಗಿದೆ. ನಿನ್ನೆ ಅಥಣಿ ತಾಲೂಕಿನ ಬೆವನೂರು ಗ್ರಾಮದ ಜಾತ್ರೆಯಲ್ಲಿ ಮೋಳೆ ಗ್ರಾಮದ ಕಾಂಗ್ರೆಸ್ ಕಾರ್ಯಕರ್ತ ಸಂತೋಷ ಚುರಮೂಲೆ ಇತನು ಶಾಸಕ ರಾಜು ಕಾಗೆ ಅವರು ಸಮ್ಮುಖದಲ್ಲಿಯೇ ಮಾಧ್ಯಮದವರನ್ನು ಮನೆ ಹೊಕ್ಕು ಕೈ-ಕಾಲು ಮುರಿಯುವುದಾಗಿ ಧಮ್ಕಿ ಹಾಕಿದ್ದಾನೆ. ಕೂಡಲೇ ಆತನನ್ನು ಬಂಧಿಸಿ, ಆತನ ವಿರುದ್ಧ ಕಠಿಣ ಕ್ರಮ ಕೈಗೊಳ್ಳಬೇಕು ಎಂದು ಆಗ್ರಹಿಸಿದ್ದಾರೆ.

ಈ ರೀತಿ ಸ್ಥಳೀಯ ಶಾಸಕರ ಸಮ್ಮುಖದಲ್ಲಿಯೇ ಘಟನೆ ನಡೆದಿದ್ದು, ಸಾರ್ವಜನಿಕ ವಲಯದಲ್ಲಿ ಶಾಸಕರ ವಿರುದ್ಧ ತೀವ್ರ ಆಕ್ಷೇಪ ವ್ಯಕ್ತವಾಗುತ್ತಿದ್ದಂತೆ ಎಚ್ಚತ್ತುಕೊಂಡ ಶಾಸಕರು ಮಾಧ್ಯಮದವರ ಕ್ಷೇಮೆ ಕೇಳಿದ್ದು, ಆತನಿಗೂ ಮತ್ತು ನನಗೂ ಯಾವುದೇ ರೀತಿಯ ಸಂಬಂಧವಿಲ್ಲ ಎಂದು ಜಾರಿಕೊಂಡಿದ್ದಾರೆ.

ಈ ವೇಳೆ ಕಾರ್ಯನಿರತ ಪತ್ರಕರ್ತರ ಸಂಘದ ಚನ್ನಯ್ಯ ಇಟ್ನಾಳಮಠ, ಶಿವಕುಮಾರ್ ಅಪರಾಜ, ಪರಶುರಾಮ ನಂದೇಶ್ವರ, ವೆಂಕಟೇಶ ದೇಶಪಾಂಡೆ, ರಮೇಶ ಬಾದವಾಡಗಿ, ರಾಕೇಶ್ ಮೈಗೂರ. ಜಬ್ಬಾರ ಚಿಂಚಲಿ, ಸುರೇಶ ಕಾಗಲಿ, ಸಚೀನ ಕಾಂಬಳೆ, ಮಹಾಂತೇಶ ಅರಿಕೇರಿ, ವಿಜಯಕುಮಾರ ಅಡಹಳ್ಳಿ, ರಾಜು ಗಾಲಿ, ಸತೀಶ ಕೋಳಿ, ಬಸವರಾಜ ತಾರದಾಳೆ, ಸಂಜಯ ಕೌಲಗಿ, ಮುರಗೇಶ ಘುಸ್ತಿ, ಅಮರ ಕಾಂಬಳೆ, ರಾಜು ಚೌಳಕೆ, ಯಾಶಿನ್ ಝೂರೆ, ಅಜೀತ ಕಾಂಬಳೆ ಉಪಸ್ಥಿತರಿದ್ದರು.

ಅತಿಥಿ ಶಿಕಕ/ಉಪನ್ಯಾಸಕರ ಹುದ್ದೆಗೆ ಅರ್ಜಿ ಆಹ್ವಾನ

ರಾಮನಗರ: ಜಿಲ್ಲಾ ಸಮಾಜ ಕಲ್ಯಾಣ ಇಲಾಖೆ ಹಾಗೂ ಹಿಂದುಳಿದ ವರ್ಗಗಳ ಕಲ್ಯಾಣ ಇಲಾಖೆಯ ವ್ಯಾಪ್ತಿಯಲ್ಲಿ ಕಾರ್ಯನಿರ್ವಹಿಸುತ್ತಿರುವ ಮೊರಾರ್ಜಿ ದೇಸಾಯಿ, ಕಿತ್ತೂರು ರಾಣಿ ಚೆನ್ನಮ್ಮ, ಡಾ. ಬಿ.ಆರ್ ಅಂಬೇಡ್ಕರ್, ಇಂದಿರಾಗಾಂಧಿ ವಸತಿ ಶಾಲೆ, ಮೊರಾರ್ಜಿ ದೇಸಾಯಿ ಉನ್ನತೀಕರಿಸಿದ ವಸತಿ ಶಾಲೆ ದೊಡ್ಡಬಾದಗೆರೆ ಇಲ್ಲಿ 2024-25ನೇ ಸಾಲಿನ ಅತಿಥಿ ಶಿಕ್ಷಕರ ಮತ್ತು ಉಪನ್ಯಾಸಕರ ಹುದ್ದೆಗಳಿಗೆ ಅರ್ಹ ಅಭ್ಯರ್ಥಿಗಳಿಂದ ಅರ್ಜಿ ಆಹ್ವಾನಿಸಲಾಗಿದೆ. ಅಸಕ್ತ ಅಭ್ಯರ್ಥಿಗಳು ನಿಗಧಿತ ವಿದ್ಯಾರ್ಹತೆಗೆ ಸಂಭಂದಿಸಿದ ದಾಖಲೆಗಳು ಹಾಗೂ ಬಯೋ ಡಾಟದೊಂದಿಗೆ ಜೂನ್ 10ರ ವರೆಗೆ ಜಂಟಿ ನಿರ್ದೇಶಕರು, ಸಮಾಜ ಕಲ್ಯಾಣ ಇಲಾಖೆ, ರಾಮನಗರ ಜಿಲ್ಲೆ ಈ ಕಚೇರಿಗೆ ಅರ್ಜಿ ಸಲ್ಲಿಸಬಹುದಾಗಿದೆ. ಹೆಚ್ಚಿನ ಮಾಹಿತಿಗೆ ಜಂಟಿ ನಿರ್ದೇಶಕರ ಕಚೇರಿ, ಸಮಾಜ ಕಲ್ಯಾಣ ಇಲಾಖೆ, ಪಂಚಾಯತ್ ಭವನ, 2ನೇ ಮಹಡಿ, ಬಿ.ಎಂ. ರಸ್ತೆ, ರಾಮನಗರ ಜಿಲ್ಲೆ ಈ ಕಚೇರಿಯನ್ನು ಸಂಪರ್ಕಿಸುವಂತೆ ಸಮಾಜ ಕಲ್ಯಾಣ ಇಲಾಖೆಯ ಜಂಟಿ ನಿರ್ದೇಶಕರು ಪ್ರಕಟಣೆಯಲ್ಲಿ ತಿಳಿಸಿದ್ದಾರೆ.

ಅರ್ಜಿ ಆಹ್ವಾನ

ರಾಮನಗರ: ಸಮಾಜ ಕಲ್ಯಾಣ ಇಲಾಖೆ ಹಾಗೂ ಹಿಂದುಳಿದ ವರ್ಗಗಳ ಕಲ್ಯಾಣ ಇಲಾಖೆಯ ವ್ಯಾಪ್ತಿಯಲ್ಲಿ ಕಾರ್ಯನಿರ್ವಹಿಸುತ್ತಿರುವ ಮೊರಾರ್ಜಿ ದೇಸಾಯಿ, ಕಿತ್ತೂರು ರಾಣಿ ಚೆನ್ನಮ್ಮ, ಡಾ. ಬಿ.ಆರ್. ಅಂಬೇಡ್ಕರ್, ಇಂದಿರಾಗಾಂಧಿ ವಸತಿ ಶಾಲೆಗಳಿಗೆ 2024-25 ನೇ ಸಾಲಿನ 7, 8, ಮತ್ತು 9ನೇ ತರಗತಿಗಳ ಉಳಿಕೆ ಸೀಟುಗಳನ್ನು ಭರ್ತಿಮಾಡಲು ಅರ್ಜಿಗಳನ್ನು ಆಹ್ವಾನಿಸಲಾಗಿದೆ. ಸಮೀಪದ ವಸತಿ ಶಾಲೆಗಳಲ್ಲಿ ಅರ್ಜಿ ಪಡೆದು ಭರ್ತಿಮಾಡಿ ಜೂನ್ 15ರ ಸಂಜೆ 5 ಗಂಟೆಯೊಳಗೆ ಸಲ್ಲಿಸಬಹುದಾಗಿದೆ. ಹೆಚ್ಚಿನ ಮಾಹಿತಿಗೆ ಜಂಟಿ ನಿರ್ದೇಶಕರ ಕಚೇರಿ, ಸಮಾಜ ಕಲ್ಯಾಣ ಇಲಾಖೆ, ಪಂಚಾಯತ್ ಭವನ, 2ನೇ ಮಹಡಿ, ಬಿ.ಎಂ. ರಸ್ತೆ, ರಾಮನಗರ ಜಿಲ್ಲೆ ಈ ಕಚೇರಿಯನ್ನು ಸಂಪರ್ಕಿಸುವಂತೆ ಸಮಾಜ ಕಲ್ಯಾಣ ಇಲಾಖೆ ಜಂಟಿ ನಿರ್ದೇಶಕರು ತಿಳಿಸಿದ್ದಾರೆ.

ಅರ್ಜಿ ಸಲ್ಲಿಸಲು ಅವಧಿ ವಿಸ್ತರಣೆ

ರಾಮನಗರ: ಕರ್ನಾಟಕ ರಾಜ್ಯ ಸರ್ಕಾರಿ ನೌಕರರ ಸಂಘದ ವತಿಯಿಂದ 2024ನೇ ವರ್ಷದಲ್ಲಿ ಎಸ್.ಎಸ್.ಎಲ್.ಸಿ ಮತ್ತು ದ್ವಿತೀಯ ಪಿ.ಯು.ಸಿ ಪರೀಕ್ಷೆಗಳಲ್ಲಿ ಶೇ. 90 ರಷ್ಟು ಮತ್ತು 90 ಕ್ಕಿಂತಲೂ ಹೆಚ್ಚು ಅಂಕ ಗಳಿಸಿರುವ ರಾಜ್ಯ ಸರ್ಕಾರದ ಅಧಿಕಾರಿ-ನೌಕರರ ಮಕ್ಕಳ ಪ್ರತಿಭಾ ಪುರಸ್ಕಾರಕ್ಕೆ ಆನ್ ಲೈನ್‌ನಲ್ಲಿ ಮೇ 30ರ ವರೆಗೆ ಅರ್ಜಿ ಆಹ್ವಾನಿಸಲಾಗಿತ್ತು. ಕೆಲವು ಅಧಿಕಾರಿ-ನೌಕರರು ಅರ್ಜಿ ಸಲ್ಲಿಸುವ ದಿನಾಂಕವನ್ನು ವಿಸ್ತರಿಸಲು ಕೋರಿದ್ದರ ಮೇರೆಗೆ ಅರ್ಜಿ ಸಲ್ಲಿಸಲು ಅಂತಿಮವಾಗಿ ಜೂನ್ 2ರ ವರೆಗೆ ಅವಧಿಯನ್ನು ವಿಸ್ತರಿಸಲಾಗಿದೆ. ಹೆಚ್ಚಿನ ಮಾಹಿತಿಗೆ ರಾಮನಗರ ಜಿಲ್ಲೆಯ ಕರ್ನಾಟಕ ರಾಜ್ಯ ಸರ್ಕಾರಿ ನೌಕರರ ಸಂಘದ ಜಿಲ್ಲಾಧ್ಯಕ್ಷರಾದ ಸತೀಶ್ ಮೊ.ನಂ. 9686954142 ಅನ್ನು ಸಂಪರ್ಕಿಸುವಂತೆ ಅವರು ಪ್ರಕಟಣೆಯಲ್ಲಿ ತಿಳಿಸಿದ್ದಾರೆ.

ವ್ಯಕ್ತಿ ಪತ್ತೆಗೆ ಮನವಿ

ರಾಮನಗರ: ರಾಮನಗರದ ರಂಗರಾಯರ ದೊಡ್ಡಿ ನಿವಾಸಿ ಚಿದಾನಂದ ಎಚ್.ಜಿ (48 ವರ್ಷ) ಕಾಣೆಯಾಗಿದ್ದಾರೆ ಎಂದು ಪೊಲೀಸ್ ಠಾಣೆಗೆ ದೂರು ದಾಖಲಾಗಿದೆ. ಚಹರೆಯ ವಿವರ:- ದುಂಡುಮುಖ, ಎಣ್ಣೆಗೆಂಪು ಬಣ್ಣ, ಇವರು ಕಾಣೆಯಾಗುವಾಗ ಖಾಕಿ ಬಣ್ಣದ ಶರ್ಟ್ ಹಾಗೂ ಕಪ್ಪು ಬಣ್ಣದ ಪ್ಯಾಂಟ್ ಧರಿಸಿರುತ್ತಾರೆ. ಇವರು ಕಂಡು ಬಂದರೆ ಐಜೂರು ಪೊಲೀಸ್ ಠಾಣೆ, ರಾಮನಗರ ಜಿಲ್ಲೆ ಇವರನ್ನು ಸಂಪರ್ಕಿಸುವಂತೆ ಕೋರಲಾಗಿದೆ.

ರಾಷ್ಟ್ರೀಯ ಸಮ್ಮೇಳನದಲ್ಲಿ ಭಾಗವಹಿಸಲು ನೋಂದಾಣಿ

ಚಿಕ್ಕಬಳ್ಳಾಪುರ: ಕರ್ನಾಟಕ ವಿಜ್ಞಾನ ಮತ್ತು ತಂತ್ರಜ್ಞಾನ ಅಕಾಡೆಮಿಯು ಜೂನ್ 19 ರಿಂದ 21 ರವರೆಗೆ ಮೂರು ದಿನಗಳು ರಾಷ್ಟ್ರೀಯ ಸಮ್ಮೇಳನವನ್ನು ಆಯೋಜಿಸುತ್ತಿದೆ. ಈ ಸಮ್ಮೇಳನದಲ್ಲಿ ವಿವಿಧ ಪ್ರತಿಷ್ಠಿತ ಸಂಸ್ಥೆಗಳಿಂದ ನುರಿತ ವಿಜ್ಞಾನಿಗಳು ವಿಷಯಾಧಾರಿತ ಉಪನ್ಯಾಸಗಳನ್ನು ನೀಡಲಿದ್ದಾರೆ. ಈ ಸಮ್ಮೇಳನದಲ್ಲಿ ಸ್ನಾತಕೋತ್ತರ ವಿಜ್ಞಾನ ವಿದ್ಯಾರ್ಥಿಗಳು, ಸಂಶೋಧನ ವಿದ್ಯಾರ್ಥಿಗಳು, ಪ್ರಾಧ್ಯಾಪಕರು, ಯುವ ವಿಜ್ಞಾನಿಗಳು ಭಾಗವಹಿಸಲು ಅವಕಾಶ ಕಲ್ಪಿಸಲಾಗಿದೆ. ಅಲ್ಲದೇ ಈ ಸಮ್ಮೇಳನದಲ್ಲಿ ಆಯ್ಕೆಯಾದ ಪ್ರಬಂಧಗಳಿಗೆ ನಗದು ಬಹುಮಾನವನ್ನು ನೀಡಲಾಗುವುದು. ಈ ಸಮ್ಮೇಳನದಲ್ಲಿ ಭಾಗವಹಿಸಲು ಜೂನ್ 10 ರೊಳಗಾಗಿ ನೋಂದಾಯಿಸಿಕೊಳ್ಳಬಹುದು. ಹೆಚ್ಚಿನ ವಿವರಗಳಿಗೆ ಕಾರ್ಯಕ್ರಮ ಸಂಯೋಜಕರು (ಮೊ.9845258894 9743084194) ಅಥವಾ ಅಕಾಡೆಮಿಯ ವೆಬ್ ಸೈಟ್ ವೀಕ್ಷಿಸಬಹುದಾಗಿದೆ ಎಂದು ಕರ್ನಾಟಕ ವಿಜ್ಞಾನ ಮತ್ತು ತಂತ್ರಜ್ಞಾನ ಅಕಾಡೆಮಿಯ ಮುಖ್ಯ ಕಾರ್ಯನಿರ್ವಾಹಕ ಅಧಿಕಾರಿ ಡಾ. ಎ.ಎಂ.ರಮೇಶ್ ರವರು ಪ್ರಕಟಣೆಯಲ್ಲಿ ತಿಳಿಸಿದ್ದಾರೆ.

ವಿದ್ಯುತ್ ವ್ಯತ್ಯಯ

ಚಿಕ್ಕಬಳ್ಳಾಪುರ: ಚಿಂತಾಮಣಿ ಗ್ರಾಮೀಣ ಉಪ ವಿಭಾಗದ ಮಸ್ತೇನಹಳ್ಳಿ ಕೈಗಾರಿಕಾ ಪ್ರದೇಶದಲ್ಲಿ ಹೊಸ 66/11 ಕೆ.ವಿ. ಉಪ ಕೇಂದ್ರ ನಿರ್ವಹಣೆಗಾಗಿ 66 ಕೆ.ವಿ ಮಾರ್ಗದ ಕಾಮಗಾರಿಯನ್ನು ಮೇ 29 ರಂದು ಬೆಳಿಗ್ಗೆ 10 ಗಂಟೆಯಿಂದ ಸಂಜೆ 5 ಗಂಟೆಯವರೆಗೆ ಹಮ್ಮಿಕೊಂಡಿದ್ದು,ಎಫ್.09 ಆಲಂಬಗಿರಿ ಎನ್.ಜೆ.ವೈ 11 ಕೆ.ವಿ ಮಾರ್ಗದಿಂದ ವಿದ್ಯುತ್ ಸರಬರಾಜಾಗುವ ಕೆಂದನಹಳ್ಳಿ, ಸೂಲದೇನಹಳ್ಳಿ, ಪೆರಮಾಚನಹಳ್ಳಿ, ಗುನ್ನಹಳ್ಳಿ, ಚಾಪುರ, ಕೊಂಗನಹಳ್ಳಿ ಹಾಗೂ ಸುತ್ತಮುತ್ತಲಿನ ಗ್ರಾಮಗಳಿಗೆ ವಿದ್ಯುತ್ ಪೂರೈಕೆಯಲ್ಲಿ ವ್ಯತ್ಯಯವಾಗಲಿದೆ ಆದ್ದರಿಂದ ಸಾರ್ವಜನಿಕರು ಸಹಕರಿಸಬೇಕೆಂದು ಚಿಂತಾಮಣಿ ಬೆವಿಕಂನ ಸಹಾಯಕ ಕಾರ್ಯನಿರ್ವಾಹಕ ಇಂಜಿನಿಯರ್ ತಿಳಿಸಿದ್ದಾರೆ.

ಕಂದಾಯ ಸೇವೆಗಳ ವಿಶೇಷ ಆಂದೋಲನ

ಮೈಸೂರು: ಮೈಸೂರು ಜಿಲ್ಲಾಡಳಿತದ ವತಿಯಿಂದ ಮೈಸೂರು ಜಿಲ್ಲೆಯ ಎಲ್ಲಾ ತಾಲ್ಲೂಕುಗಳಲ್ಲಿ ರೈತರಿಗೆ ಮತ್ತು ಸಾರ್ವಜನಿಕರಿಗೆ ಅನುಕೂಲವಾಗುವ ಹಿತದೃಷ್ಟಿಯಿಂದ ಮೇ.13 ರಿಂದ 27 ರವರೆಗೆ 15 ದಿನಗಳ ಕಾಲ ಕಂದಾಯ ಇಲಾಖೆಯ ವಿವಿಧ ಅವಶ್ಯಕ ಸೇವೆಗಳನ್ನು ತ್ವರಿತಗತಿಯಲ್ಲಿ ತಲುಪಿಸಲು ಕಂದಾಯ ಸೇವೆಗಳ ವಿಶೇಷ ಆಂದೋಲನ ವನ್ನು ಆಯೋಜಿಸಲಾಗಿತ್ತು.

ಮೈಸೂರು ಜಿಲ್ಲೆಯ ವ್ಯಾಪ್ತಿಯಲ್ಲಿನ 9 ತಾಲ್ಲೂಕುಗಳಲ್ಲಿ ಸದರಿ ಆಂದೋಲನವು ಯಶಸ್ವಿಯಾಗಿ ಪೂರ್ಣಗೊಂಡಿದ್ದು, ರೈತರಿಗೆ ಮತ್ತು ಸಾರ್ವಜನಿಕರಿಗೆ ಸಾಕಷ್ಟು ರೀತಿಯಲ್ಲಿ ಇದರಿಂದ ಅನುಕೂಲ ಆಗಿರುತ್ತದೆ.

ಈ ಅಂದೋಲನದಿಂದ ಜಿಲ್ಲೆಯ ರೈತರಿಗೆ ಮತ್ತು ಸಾರ್ವಜನಿಕರಿಗೆ ಈ ಕೆಳಕಂಡಂತೆ ಬಾಕಿ ಪ್ರಕರಣಗಳ ವಿಲೇವಾರಿ ಆಗಿದ್ದು ಕಡಿಮೆ ಅವಧಿಯಲ್ಲಿ ರೈತರ ಮನೆ ಬಾಗಿಲಿಗೆ ಅಧಿಕಾರಿಗಳೇ ತೆರಳಿ ಹೆಚ್ಚಿನ ಸಂಖ್ಯೆಯಲ್ಲಿ ಬಾಕಿ ಪ್ರಕರಣಗಳ ವಿಲೇವಾರಿ ಮಾಡಿ ಪ್ರಗತಿ ತೋರಿದ್ದು ಇದರಿಂದ ಸಾರ್ವಜನಿಕರಿಗೆ ಅನುಕೂಲವಾಗಿದ್ದು ಪ್ರಶಂಸೆ ವ್ಯಕ್ತಪಡಿಸಿರುತ್ತಾರೆ.

ಆರ್‌ಟಿಸಿ-ಆಧಾರ್ ಸೀಡಿಂಗ್ 2,20,529, ಲ್ಯಾಂಡ್ ಬೀಟ್ 7,933, ಫ್ರೂಟ್ಸ್ ಐಡಿ 6,528, ಬರ ಪರಿಹಾರ 3,337, ಬಗರ್ ಹುಕುಂ 1,897 ಇವುಗಳ ಜೊತೆಗೆ ಕಂದಾಯ ಗ್ರಾಮಗಳ ರಚನೆ, ಪೌತಿ ಖಾತೆ ಅರ್ಜಿ ಸ್ವೀಕಾರ, ಸಕಾಲ ಅರ್ಜಿಗಳ ವಿಲೇವಾರಿ, ಅಭಿಲೇಖಾಲಯ ದಾಖಲೆಗಳ ಗಣಕೀಕರಣ ಮುಂತಾದ ಹಲವಾರು ಸೇವೆಗಳನ್ನು ಸಹ ಕೈಗೊಳ್ಳಲಾಗಿರುತ್ತದೆ.

ಈ ಸೇವೆಗಳ ಜೊತೆಗೆ ಕಂದಾಯ ಗ್ರಾಮಗಳ ರಚನೆ, ಪೌತಿ ಖಾತೆ ಅರ್ಜಿ ಸ್ವೀಕಾರ, ಸಕಾಲ ಅರ್ಜಿಗಳ ವಿಲೇವಾರಿ, ಅಭಿಲೇಖಾಲಯ ದಾಖಲೆಗಳ ಗಣಕೀಕರಣ ಮುಂತಾದ ಹಲವಾರು ಸೇವೆಗಳನ್ನು ಸಹ ಕೈಗೊಳ್ಳಲಾಗಿರುತ್ತದೆ.

ಲೋಕಸಭಾ ಸಾರ್ವತ್ರಿಕ ಚುನಾವಣೆಯ ಬಿಡುವಿಲ್ಲದ ಸಮಯದಲ್ಲಿಯೂ ಯಾವುದೇ ರೀತಿ ವಿಳಂಬ ಮಾಡದೇ ರೈತರಿಗೆ ಅನುಕೂಲವಾಗುವ ದೃಷ್ಟಿಯಿಂದ ಸದರಿ ಆಂದೋಲನವನ್ನು ಮೈಸೂರು ಜಿಲ್ಲೆಯಲ್ಲಿ ವಿಶೇಷವಾಗಿ ಆಯೋಜಿಸಲಾಗಿದ್ದು ಮೇಲ್ಕಂಡಂತೆ ವಿವಿಧ ಸೇವೆಗಳಲ್ಲಿ ಜಿಲ್ಲೆಯ ಸಾರ್ವಜನಿಕರಿಗೆ ತ್ವರಿತಗತಿಯಲ್ಲಿ ಸೇವೆ ಲಭ್ಯವಾಗಿದ್ದು, ಇನ್ನು ಮುಂದೆಯೂ ಸಹ ರೈತರಿಗೆ ಮತ್ತು ಸಾರ್ವಜನಿಕರಿಗೆ ಅನುಕೂಲ ಮಾಡಿಕೊಡುವ ನಿಟ್ಟಿನಲ್ಲಿ ಜಿಲ್ಲಾಡಳಿತ ಸಮರ್ಪಕವಾಗಿ ಕಾರ್ಯತತ್ಪರವಾಗಿರುತ್ತದೆ ಎಂದು ಪ್ರಕಟಣೆಯಲ್ಲಿ ತಿಳಿಸಿದ್ದಾರೆ.

ಇಂದು ಮಲೆ ಮಹದೇಶ್ವರಸ್ವಾಮಿ ದೇವಸ್ಥಾನದ ಗೋಲಕ ಹಣ ಎಣಿಕೆ

ಚಾಮರಾಜನಗರ: ಮಲೆ ಮಹದೇಶ್ವರಬೆಟ್ಟದ ಮಲೆ ಮಹದೇಶ್ವರಸ್ವಾಮಿ ದೇವಸ್ಥಾನದ ಗೋಲಕಗಳ ಎಣಿಕೆ ಕಾರ್ಯವನ್ನು ಬೆಟ್ಟದ ಬಸ್ ನಿಲ್ದಾಣದಲ್ಲಿರುವ ವಾಣಿಜ್ಯ ಸಂಕೀರ್ಣ ಕಟ್ಟಡದ ಮೊದಲ ಮಹಡಿಯ ವಿಶ್ರಾಂತಿ ಗೃಹದಲ್ಲಿ ಮೇ 29ರಂದು ಬೆಳಿಗ್ಗೆ ಸೂಕ್ತ ಪೊಲೀಸ್ ಬಂದೋಬಸ್ತ್‌ನೊಂದಿಗೆ ನಡೆಸಲಾಗುವುದು ಎಂದು ಮಲೆ ಮಹದೇಶ್ವರಸ್ವಾಮಿ ಕ್ಷೇತ್ರಾಭಿವೃದ್ಧಿ ಪ್ರಾಧಿಕಾರದ ಕಾರ್ಯದರ್ಶಿಯವರು ಪ್ರಕಟಣೆಯಲ್ಲಿ ತಿಳಿಸಿದ್ದಾರೆ.

ಮಳೆ ಹಾನಿ ಪರಿಹಾರ ಶೀಘ್ರ ಪಾವತಿಸಿ

ತುಮಕೂರು: ಮಳೆಯಿಂದ ಆದ ಗೃಹ ಹಾನಿ ಹಾಗೂ ಜಾನುವಾರು ಸಾವು ಪ್ರಕರಣದಲ್ಲಿ ಸಂಬಂಧಿಸಿದ ಮಾಲೀಕರಿಗೆ ಶೀಘ್ರವಾಗಿ ಪರಿಹಾರ ಮೊತ್ತ ಪಾವತಿಯಾಗುವಂತೆ ನೋಡಿಕೊಳ್ಳಬೇಕೆಂದು ಜಿಲ್ಲಾಧಿಕಾರಿ ಶುಭ ಕಲ್ಯಾಣ್ ಸೂಚನೆ ನೀಡಿದರು.

ಇಂದು ಜಿಲ್ಲಾಧಿಕಾರಿಗಳ ಕಚೇರಿಯ ವೀಡಿಯೋ ಕಾನ್ಫರೆನ್ಸ್ ಸಭಾಂಗಣದಲ್ಲಿ ನಡೆದ 'ಮುಂಗಾರು ಹಾಗೂ ಬರ ನಿರ್ವಹಣೆಗೆ ಸಂಬಂಧಿಸಿದ ಸಭೆಯ ಅಧ್ಯಕ್ಷತೆ ವಹಿಸಿ ಅವರು ಮಾತನಾಡಿದರು.

ಕಳೆದ ಒಂದು ವಾರದಿಂದ ಜಿಲ್ಲಾದ್ಯಂತ ಆಗಿರುವ ಮುಂಗಾರು ಮಳೆಯ ಪ್ರಮಾಣ, ಮಳೆಯಿಂದ ಆದ ಗೃಹ ಹಾನಿ, ಜಾನುವಾರುಗಳ ಸಾವು, ಕುಡಿಯುವ ನೀರು ನಿರ್ವಹಣೆ, ಬರ ನಿರ್ವಹಣೆ ಹಾಗೂ ಕಳೆದ ವಾರ ಮುಖ್ಯಮಂತ್ರಿಗಳು ನೀಡಲಾದ ಸೂಚನೆಗಳನ್ವಯ ಜಿಲ್ಲೆಯಾದ್ಯಂತ ಕೈಗೊಂಡ ಕ್ರಮಗಳು ಸೇರಿದಂತೆ ಮೊದಲಾದ ವಿಷಯದ ಬಗ್ಗೆ ಅಧಿಕಾರಿಗಳಿಂದ ಮಾಹಿತಿ ಪಡೆದು ಅವರು ಮಾತನಾಡಿದರು.

ಚಿಕ್ಕನಾಯಕನಹಳ್ಳಿ ತಹಶೀಲ್ದಾರ್ ಮಾತನಾಡಿ, ಕಳೆದ ಶನಿವಾರ ಸುರಿದ ಮಳೆಗೆ ತಾಲ್ಲೂಕಿನಾದ್ಯಂತ 4 ಮನೆಗಳು ಹಾನಿಗೊಳಗಾಗಿದ್ದು, ಪರಿಹಾರ ಪಾವತಿಸಲು ಕ್ರಮಕ್ಕೈಗೊಳ್ಳಲಾಗಿದೆ ಎಂದರು. ಶಿರಾ ತಾಲ್ಲೂಕು ಕೃಷಿ ಸಹಾಯಕ ನಿರ್ದೇಶಕ ನಾಗರಾಜ್ ಮಾತನಾಡಿ, ತಾಲ್ಲೂಕಿನಲ್ಲಿ ವಾಡಿಕೆಯಂತೆ 70 ಮಿ.ಮೀ. ಮಳೆಯಾಗಬೇಕಿದ್ದು, ಪ್ರಸ್ತುತದವರೆಗೂ 120 ಮಿ.ಮೀ. ಮಳೆಯಾದ ಕಾರಣ ಕೃಷಿ ಚಟುವಟಿಕೆಗಳು ಚುರುಕುಗೊಂಡಿವೆ ಎಂದರು. 630 ಕ್ವಿಂಟಾಲ್ ಶೇಂಗಾ ಬೀಜ ದಾಸ್ತಾನಿದ್ದು, ರೈತರಿಗೆ ಸಮರ್ಪಕವಾಗಿ ಬಿತ್ತನೆ ಬೀಜ ಹಾಗೂ ರಸಗೊಬ್ಬರ ವಿತರಿಸಲಾಗುತ್ತಿದೆ ಎಂದರು.

ಮಳೆಯಿಂದ ಆದ ಹಾನಿಗೆ ಸಂಬಂಧಿಸಿದ ಹಾಗೂ ಬರ ಪರಿಹಾರಗಳು ರೈತರಿಗೆ ಪಾವತಿಯಾಗಿರುವ ಬಗ್ಗೆ ಅಧಿಕಾರಿಗಳು ಖಚಿತಪಡಿಸಕೊಳ್ಳಬೇಕು ಎಂದು ಅಧಿಕಾರಿಗಳಿಗೆ ಸೂಚಿಸಿದ ಜಿಲ್ಲಾಧಿಕಾರಿಗಳು, ಪಿಎಂ ಕುಸುಮ್ ಯೋಜನೆಗಾಗಿ 70 ಎಕರೆ ಭೂಮಿ ಸರ್ವೇ ಮಾಡಿ ವರದಿ ಕಳುಹಿಸುವಂತೆ ಚಿಕ್ಕನಾಯಕನಹಳ್ಳಿ ತಹಶೀಲ್ದಾರ್ ಅವರಿಗೆ ಸೂಚಿಸಿದರು.

ಪ್ರಯೋಗಾಲಯದಲ್ಲಿ ಪರೀಕ್ಷೆ ಕಡ್ಡಾಯ: ಚಿಕ್ಕನಾಯಕನಹಳ್ಳಿ ತಾಲ್ಲೂಕು ಕಾರ್ಯನಿರ್ವಹಣಾಧಿಕಾರಿ ಮಾತನಾಡಿ, ದೊಡ್ಡ ಎಣ ಣಗೆರೆ ಸೇರಿದಂತೆ ಹಲವು ಗ್ರಾಮಗಳಿಗೆ ಭೇಟಿ ನೀಡಿ ಕುಡಿಯುವ ನೀರಿನ ಘಟಕಗಳನ್ನು ಪರಿಶೀಲಿಸಿದ್ದು, ಪ್ರಸ್ತುತ ತಾಲ್ಲೂಕಿನ 380 ಜಲ ಮೂಲಗಳ ಕುಡಿಯುವ ನೀರನ್ನು ಪರೀಕ್ಷಿಸಿ, ಮಾದರಿಗಳನ್ನು ಸಂಗ್ರಹಿಸಲಾಗಿದೆ ಎಂದರು. ಕೊರಟಗೆರೆ ತಾಲ್ಲೂಕು ಆರೋಗ್ಯಾಧಿಕಾರಿ ಮಾತನಾಡಿ, ತಾಲ್ಲೂಕಿನಲ್ಲಿ 1255 ಕುಡಿಯುವ ನೀರಿನ ಮೂಲಗಳಿದ್ದು, ಪ್ರಸ್ತುತ 452 ಜಲಮೂಲಗಳನ್ನು ಪರೀಕ್ಷಿಸಲಾಗಿದೆ ಎಂದರು. ಮಧುಗಿರಿ ತಾಲ್ಲೂಕಿನ 652 ಜಲಮೂಲಗಳಲ್ಲಿ 178 ಜಲಮೂಲಗಳನ್ನು ಪರೀಕ್ಷಿಸಲಾಗಿದ್ದು, 55 ಜಲಮೂಲಗಳ ಮಾದರಿಗಳನ್ನು ಪ್ರಯೋಗಾಲಯಕ್ಕೆ ಕಳುಹಿಸಲಾಗಿದ್ದು, ಅದರಲ್ಲಿ 5 ಗ್ರಾಮಗಳ ಕುಡಿಯುವ ನೀರಿನಲ್ಲಿ ಹೆಚ್ಚಿನ ಕ್ಲೋರೈಡ್ ಮತ್ತು ನೈಟ್ರೇಡ್ ಅಂಶಗಳು ಕಂಡು ಬಂದಿದೆ ಎಂದು ತಹಸೀಲ್ದಾರ್ ಮಾಹಿತಿ ನೀಡಿದರು.

ಜಿಲ್ಲಾಧಿಕಾರಿ ಮಾತನಾಡಿ, ಕುಡಿಯುವ ನೀರಿನಲ್ಲಿ ಹೆಚ್ಚಿನ ಕ್ಲೋರೈಡ್ ಮತ್ತು ನೈಟ್ರೇಡ್ ಕಂಡುಬರುವಂತೆ ಗ್ರಾಮಗಳಲ್ಲಿ ಶುದ್ಧ ಕುಡಿಯುವ ನೀರಿನ ಘಟಕಗಳಿಂದ ಸಂಸ್ಕರಿಸಿದ ನೀರನ್ನು ಸಾರ್ವಜನಿಕರಿಗೆ ಪೂರೈಸಬೇಕು, ಜಿಲ್ಲೆಯಾದ್ಯಂತ ಕುಡಿಯುವ ನೀರಿನ ಘಟಕಗಳು, ಕೊಳವೆ ಬಾವಿಗಳು, ಕೆರೆಗಳು ಸೇರಿದಂತೆ ಮೊದಲಾದ ವಿವಿಧ ಜಲಮೂಲಗಳಿಂದ ಸಂಗ್ರಹಿಸಿದ ನೀರನ್ನು ಇಂದೇ ಪ್ರಯೋಗಾಲಯಕ್ಕೆ ಕಳುಹಿಸಿ ವರದಿ ಪಡೆದು ಸಾರ್ವಜನಿಕರಿಗೆ ಶುದ್ಧ ಕುಡಿಯುವ ನೀರು ಪೂರೈಕೆಯಾಗುತ್ತಿರುವ ಬಗ್ಗೆ ಖಚಿತಪಡಿಸಿಕೊಳ್ಳುವಂತೆ ಜಿಲ್ಲೆಯ ಎಲ್ಲಾ ಕಾರ್ಯನಿರ್ವಹಣಾಧಿಕಾರಿಗಳಿಗೆ ಸೂಚಿಸಿದರು.

ಕಿರು ಸಾಲಗಳ ಬಗ್ಗೆ ಅರಿವು ಮೂಡಿಸಿ : ಜಿಲ್ಲೆಯ ರೈತರು ಕಿರು ಸಾಲಗಳನ್ನು ಖಾಸಗಿ ಯಾಗಿ ಪಡೆದಿರುವ ಅಂಕಿ ಅಂಶಗಳನ್ನು ಸಂಗ್ರಹಿಸಿ, ಎಲ್ಲಾ ಗ್ರಾಮಪಂಚಾಯತಿ ಮಟ್ಟದಲ್ಲಿ ರೈತ ಸಂಪರ್ಕ ಸಭೆಗಳನ್ನು ಏರ್ಪಡಿಸಿ ಸರ್ಕಾರದಿಂದ ಸಿಗುವಂತಹ ಸಾಲ ಸೌಲಭ್ಯಗಳ ಹಾಗೂ ಯೋಜನೆಗಳ ಮಾಹಿತಿಯನ್ನು ಮುಖ್ಯವಾಗಿ ಸಾಲ ಪಡೆದಿರುವ ರೈತರು ಸೇರಿದಂತೆ ಎಲ್ಲಾ ರೈತರಿಗೆ ನೀಡಿ ಅರಿವು ಮೂಡಿಸುವಂತೆ ಅಧಿಕಾರಿಗಳಿಗೆ ಸೂಚಿಸಿದರು.

ಶಿಥಿಲಾವಸ್ಥೆ ಶಾಲೆಗಳನ್ನು ಗುರುತಿಸಿ: ಮೇ 29ರಿಂದ ಶಾಲೆಗಳು ಪುನರಾರಂಭಗೊಳ್ಳಲಿದ್ದು, ಮಕ್ಕಳು ಶಾಲೆಗಳಿಗೆ ಕಲಿಯುವ ಉದ್ದೇಶದಿಂದ ಬರುತ್ತಾರೆ. ಮಕ್ಕಳಿಗೆ ಅಗತ್ಯ ಸೌಕರ್ಯ ಒದಗಿಸುವುದು ಎಲ್ಲರ ಜವಾಬ್ದಾರಿಯಾಗಿದೆ. ಜಿಲ್ಲೆಯಲ್ಲಿರುವ ಎಲ್ಲಾ ಶಾಲೆಗಳ ಸಮೀಕ್ಷೆಯನ್ನು ತಾಲ್ಲೂಕು ಬಿಇಓಗಳು ಹಾಗೂ ಪಿಆರ್‌ಇಡಿ ಕಾರ್ಯನಿರ್ವಾಹಣಾಧಿಕಾರಿಗಳು ಜಂಟಿಯಾಗಿ ಕೈಗೊಂಡು ಶಾಲೆಗಳ ಗೋಡೆ ಹಾಗೂ ಮೇಲ್ಛಾವಣಿ ಶಿಥಿಲಾವಸ್ಥೆ, ದುರಸ್ತಿ, ಅಡಿಗೆ ಕೋಣೆ ಸ್ವಚ್ಛತೆ ಹಾಗೂ ಶುದ್ಧ ಕುಡಿಯುವ ನೀರಿನ ಪೂರೈಕೆ ಬಗ್ಗೆ ಖಚಿತಪಡಿಸಿಕೊಂಡು ವರದಿ ಸಲ್ಲಿಸುವಂತೆ ಜಿಲ್ಲಾಧಿಕಾರಿ ಸೂಚಿಸಿದರು. ಅಪರ ಜಿಲ್ಲಾಧಿಕಾರಿ ಶಿವಾನಂದ ಬಿ. ಕರಾಳೆ ಮಾತನಾಡಿ, ಖಾಸಗಿ ಕೊಳವೆ ಬಾವಿಗಳಿಂದ ಕುಡಿಯುವ ನೀರು ಪೂರೈಕೆ ಹಾಗೂ ಜಾನುವಾರುಗಳಿಗೆ ಮೇವು ಪೂರೈಕೆ ಸಂಬಂಧಿಸಿದಂತೆ ಯಾವುದೇ ಬಿಲ್ಲುಗಳನ್ನು ಬಾಕಿಯಿಟ್ಟುಕೊಳ್ಳದೆ, ತ್ವರಿತ ಪಾವತಿಗೆ ಕ್ರಮ ಕೈಗೊಳ್ಳುವಂತೆ ಸೂಚಿಸಿದರು. ಜಿಲ್ಲಾ ಪಂಚಾಯತ್ ಮುಖ್ಯ ಕಾರ್ಯನಿರ್ವಹಣಾಧಿಕಾರಿ ಜಿ.ಪ್ರಭು ಮಾತನಾಡಿದರು. ತೋಟಗಾರಿಕೆ ಇಲಾಖೆ ಉಪನಿರ್ದೇಶಕಿ ಶಾರದಮ್ಮ, ಪಿಆರ್‌ಇಡಿ ಕಾರ್ಯಪಾಲಕ ಅಭಿಯಂತರ ತಿಮ್ಮರಾಯಪ್ಪ, ಜಿಲ್ಲೆಯ ಎಲ್ಲಾ ಉಪವಿಭಾಗಧಿಕಾರಿಗಳು ಉಪಸ್ಥಿತರಿದ್ದರು.

ಶಸ್ತ್ರ ಚಿಕಿತಾ ಕೊಠಡಿಗಳ ಸ್ವಚ್ಛತೆ ಪರಿಶೀಲಿಸಿ

ಡೆಂಗ್ಯೂ, ಚಿಕುಂಗುನ್ಯಾ, ಮಲೇರಿಯಾದಂತಹ ರೋಗಗಳು ಹರಡದಂತೆ ನಿಯಂತ್ರಣವಹಿಸಲು ಜಿಲ್ಲೆಯ ಎಲ್ಲಾ ಆರೋಗ್ಯಾಧಿಕಾರಿಗಳು ಅಗತ್ಯ ಕ್ರಮವಹಿಸಬೇಕು. ಜಿಲ್ಲೆಯ ಎಲ್ಲಾ ಆಸ್ಪತ್ರೆಗಳಲ್ಲಿ ಇರುವಂತಹ ಶಸ್ತ್ರಚಿಕಿತ್ಸೆ ಕೊಠಡಿಗಳಲ್ಲಿ ಶುದ್ಧತೆ ಕಾಯ್ದುಕೊಂಡಿರುವ ಬಗ್ಗೆ ಹಾಗೂ ಸಮರ್ಪಕ ವಿದ್ಯುತ್ ಪೂರೈಕೆ ಇರುವ ಬಗ್ಗೆ, ವಾರದಲ್ಲಿ ಎರಡು ಬಾರಿ ಎಲ್ಲಾ ತಾಲ್ಲೂಕು ಮಟ್ಟದ ತಾಲ್ಲೂಕು ಆರೋಗ್ಯಾಧಿಕಾರಿಗಳು ಕಡ್ಡಾಯವಾಗಿ ಭೇಟಿ ನೀಡಿ ಪರಿಶೀಲಿಸುವಂತೆ ಜಿಲ್ಲಾಧಿಕಾರಿಗಳು ಸೂಚಿಸಿದರು. ಕಳೆದ ವಾರ ಮಧುಗಿರಿ ತಾಲ್ಲೂಕಿನ ಆರೋಗ್ಯ ಕೇಂದ್ರಕ್ಕೆ ಭೇಟಿ ನೀಡಿದ ಸಂದರ್ಭದಲ್ಲಿ ಆಸ್ಪತ್ರೆ ಆವರಣದಲ್ಲಿ ಕಸದ ರಾಶಿ ಕಂಡು ಬಂದಿದ್ದು, ಇಂತಹ ಘಟನೆಗಳು ಮರು ಕಳಿಸದಂತೆ ಜಿಲ್ಲೆಯ ಎಲ್ಲಾ ಆಸ್ಪತ್ರೆಗಳ ಆವರಣದಲ್ಲಿ ಸ್ವಚ್ಛತೆಗೆ ಹೆಚ್ಚು ಗಮನ ನೀಡಬೇಕೆಂದು ಸೂಚಿಸಿದರು.

ದಕ್ಷಿಣ ಶಿಕ್ಷಕರ ಕ್ಷೇತ್ರದ ಚುನಾವಣಾ ಕಾರ್ಯವನ್ನು ಯಶಸ್ವಿಗೊಳಿಸಿ

ಮಂಡ್ಯ: ಕರ್ನಾಟಕ ದಕ್ಷಿಣ ಶಿಕ್ಷಕರ ಕ್ಷೇತ್ರದ ಚುನಾವಣೆಯು ಜೂನ್ 3 ರಂದು ನಡೆಯಲಿದ್ದು, ಚುನಾವಣಾ ಕಾರ್ಯವನ್ನು ಯಶಸ್ವಿಗೊಳಿಸಿ ಎಂದು ಅಬಕಾರಿ ಆಯುಕ್ತ ಹಾಗೂ ದಕ್ಷಿಣ ಶಿಕ್ಷಕರ ಕ್ಷೇತ್ರದ ಚುನಾವಣಾ ವೀಕ್ಷಕರಾದ ಡಾ. ಜೆ. ರವಿಶಂಕರ್ ಅವರು ಚುನಾವಣಾ ಅಧ್ಯಕ್ಷಾಧಿಕಾರಿ ಹಾಗೂ ಮತಗಟ್ಟೆ ಅಧಿಕಾರಿಗಳಿಗೆ ತಿಳಿಸಿದರು.

ಅವರು ಇಂದು ಜಿಲ್ಲಾ ಪಂಚಾಯತ್ ನ ಕಾವೇರಿ ಸಭಾಂಗಣದಲ್ಲಿ ನಡೆದ ಕರ್ನಾಟಕ ದಕ್ಷಿಣ ಶಿಕ್ಷಕರ ಕ್ಷೇತ್ರದಿಂದ ಕರ್ನಾಟಕ ವಿಧಾನ ಪರಿಷತ್ತಿಗೆ ದ್ವೈವಾರ್ಷಿಕ ಚುನಾವಣೆ - 2024 ರ ಸಂಬಂಧ ಆಯೋಜಿಸಲಾಗಿದ್ದ ಅಧ್ಯಕ್ಷಾಧಿಕಾರಿ ಹಾಗೂ ಮತಗಟ್ಟೆ ಅಧಿಕಾರಿಗಳಿಗೆ ಚುನಾವಣಾ ತರಬೇತಿಯಲ್ಲಿ ಭಾಗವಹಿಸಿ ಮಾತನಾಡಿದರು.

ದಕ್ಷಿಣ ಶಿಕ್ಷರ ಕ್ಷೇತ್ರ ಚುನಾವಣೆಗೆ ತಹಶೀಲ್ದಾರ್ ಹಾಗೂ ಕಂದಾಯ ಇಲಾಖೆಯ ಹಿರಿಯ ಅಧಿಕಾರಿಗಳನ್ನು ಅಧ್ಯಕ್ಷಾಧಿಕಾರಿ ಹಾಗೂ ಮತಗಟ್ಟೆ ಅಧಿಕಾರಿಗಳಾಗಿ ನೇಮಕ ಮಾಡಲಾಗಿದ್ದು, ಇವರಿಗೆ ಚುನಾವಣೆ ಬಗ್ಗೆ ಹೆಚ್ಚಿನ ಮಾಹಿತಿ ಹಾಗೂ ಅನುಭವ ಇರುವುದರಿಂದ ಬಹಳ ಅನುಕೂಲಕರ ಹಾಗೂ ಸುಲಭವಾಗಿ ಚುನಾವಣಾ ಕಾರ್ಯವನ್ನು ನಿರ್ವಹಿಸಬಹುದು ಎಂದು ಅಭಿಪ್ರಾಯಪಟ್ಟರು.

17 ವರ್ಷಗಳ ಹಿಂದೆ ಮಂಡ್ಯ ಜಿಲ್ಲೆಯಲ್ಲಿ ಜಿಲ್ಲಾಧಿಕಾರಿಯಾಗಿ ಕಾರ್ಯ ನಿರ್ವಹಿಸಿದ್ದು, ಇಂದು ಜಿಲ್ಲೆಗೆ ಚುನಾವಣಾ ವೀಕ್ಷಕನಾಗಿ ಬಂದಿರುವುದು ಸಂತೋಷದ ವಿಷಯವಾಗಿದೆ ಎಂದರು.

ಇದೇ ಸಂದರ್ಭದಲ್ಲಿ ಜಿಲ್ಲಾಧಿಕಾರಿ ಡಾ. ಕುಮಾರ ಅವರು ಮಾತನಾಡಿ ಚುನಾವಣಾ ಅಧ್ಯಕ್ಷಾಧಿಕಾರಿ, ಮತಗಟ್ಟೆ ಅಧಿಕಾರಿಗಳು ಹಾಗೂ ಸಿಬ್ಬಂದಿಗಳು ಚುನಾವಣೆಯ ಮಾರ್ಗಸೂಚಿಯನ್ನು ತಿಳಿದುಕೊಂಡು ಅದರಂತೆಯೇ ಕಾರ್ಯ ನಿರ್ವಹಿಸಿ ಎಂದರು.

ಮಂಡ್ಯ ಜಿಲ್ಲೆಯಲ್ಲಿ ಜೂನ್ 3 ರಂದು ದಕ್ಷಿಣ ಶಿಕ್ಷಕರ ಕ್ಷೇತ್ರ ಚುನಾವಣೆ ನಡೆಯಲಿದೆ. ಬೆಳಿಗ್ಗೆ 8 ಗಂಟೆಯಿಂದ ಸಂಜೆ 4 ಗಂಟೆಯವರೆಗೆ ಮತದಾನ ಪ್ರಕ್ರಿಯೆಯೂ ಜರುಗಲಿದೆ. ಎಲ್ಲಾ ಚುನಾವಣಾ ಸಿಬ್ಬಂದಿಗಳು ನಿಗಧಿ ಪಡಿಸಿದ ಸಮಯಕ್ಕೆ ಮತಗಟ್ಟೆಯಲ್ಲಿ ಹಾಜರಿರಬೇಕು ಎಂದರು.

ಚುನಾವಣಾ ಅಧಿಕಾರಿ ಹಾಗೂ ಸಿಬ್ಬಂದಿಗಳು ಮತಗಟ್ಟೆಗೆ ಸಂಬಂಧಿಸಿದ ಎಲ್ಲಾ ಸಾಮಗ್ರಿಗಳನ್ನು ಪಡೆದುಕೊಂಡು ಯಾವುದೇ ಲೋಪದೋಷ ಬಾರದಂತೆ ನೋಡಿಕೊಳ್ಳಿ ಎಂದರು.

ಮತಗಟ್ಟೆ ಸಂಪೂರ್ಣ ಜವಾಬ್ದಾರಿ ಪ್ರಿಸೈಡಿಂಗ್ ಅಧಿಕಾರಿಗಳ ಮೇಲಿದ್ದು, ಪ್ರಿಸೈಡಿಂಗ್ ಅಧಿಕಾರಿ ತಮ್ಮ ಕರ್ತವ್ಯ ಹಾಗೂ ಜವಾಬ್ದಾರಿಯನ್ನು ಉತ್ತಮವಾಗಿ ನಿರ್ವಹಿಸಿ. ಮತದಾನದಲ್ಲಿ NOTA (None of the above) ಗೆ ಅವಕಾಶವಿರುವುದಿಲ್ಲ. ಮತಗಟ್ಟೆಗಳಲ್ಲಿ ವಿಡಿಯೋ ಚಿತ್ರೀಕರಣಕ್ಕೆ ವ್ಯವಸ್ಥೆ ಮಾಡಲಾಗಿದೆ.

ಜಿಲ್ಲೆಯಲ್ಲಿ ಒಟ್ಟು 5403 ಮತದಾರರಿದ್ದು, 3127 ಗಂಡಸರು ಹಾಗೂ 2276 ಹೆಂಗಸರಿದ್ದಾರೆ. ಚುನಾವಣೆಯಲ್ಲಿ ಮತ ಚಲಾಯಿಸುವವರು ಶಿಕ್ಷಕರಾಗಿದ್ದು, ಎಲ್ಲಾ ಮತದಾರರಿಗೆ ಮತದಾನದ ಬಗ್ಗೆ ಸರಿಯಾದ ಮಾಹಿತಿ ನೀಡಿ ಗೌರವದಿಂದ ವರ್ತಿಸಿ. ಯಾವುದೇ ಸಮಸ್ಯೆ ಬಾರದಂತೆ ಕಾರ್ಯ ನಿರ್ವಹಿಸಿ ಎಂದರು.

ಕಾರ್ಯಕ್ರಮದಲ್ಲಿ ಜಿಲ್ಲಾ ಪಂಚಾಯತ್ ನ ಮುಖ್ಯ ಕಾರ್ಯ ನಿರ್ವಹಣಾಧಿಕಾರಿ ಶೇಕ್ ತನ್ವಿರ್ ಆಸೀಫ್, ಅಪರ ಜಿಲ್ಲಾಧಿಕಾರಿ ಡಾ. ಹೆಚ್. ಎಲ್. ನಾಗರಾಜು ಸೇರಿದಂತೆ ಇನ್ನಿತರರು ಉಪಸ್ಥಿತರಿದ್ದರು.

ವಸತಿ ಶಾಲೆ ಆಂಗ್ಲ ಭಾಷಾ ಉಪನ್ಯಾಸಕರ ಹುದ್ದೆಗೆ ಅರ್ಜಿ

ಚಾಮರಾಜನಗರ: ಅಲ್ಪಸಂಖ್ಯಾತರ ಕಲ್ಯಾಣ ಇಲಾಖೆಯಡಿಯಲ್ಲಿ ಕಾರ್ಯನಿರ್ವಹಿಸುತ್ತಿರುವ ಗುಂಡ್ಲುಪೇಟೆ ಪಟ್ಟಣದ ಡಾ. ಎ.ಪಿ.ಜೆ ಅಬ್ದುಲ್ ಕಲಾಂ ವಸತಿ ಶಾಲೆಯಲ್ಲಿ ಖಾಲಿ ಇರುವ ಆಂಗ್ಲ ಭಾಷಾ ಉಪನ್ಯಾಸಕರ ಹುದ್ದೆಯ ಅತಿಥಿ ಉಪನ್ಯಾಸಕರ ನೇಮಕ ಮಾಡಿಕೊಳ್ಳಲು ಅರ್ಜಿ ಆಹ್ವಾನಿಸಲಾಗಿದೆ.

ಅಭ್ಯರ್ಥಿಯು ಆಂಗ್ಲ ಭಾಷೆಯಲ್ಲಿ 2 ವರ್ಷ ಸ್ನಾತಕೋತ್ತರ ಪದವಿ ಪಡೆದಿರಬೇಕು. ಆಯ್ಕೆಯಾಗುವ ಅತಿಥಿ ಉಪನ್ಯಾಸಕರು 2024-25ನೇ ಶೈಕ್ಷಣಿಕ ಸಾಲಿನ ಮುಕ್ತಾಯದವರೆಗೆ ಅಥವಾ ಖಾಯಂ ಉಪನ್ಯಾಸಕರು ನೇಮಕವಾಗುವವರೆಗೆ ಮಾತ್ರ, ಇದರಲ್ಲಿ ಯಾವುದೂ ಮೊದಲು ಅಲ್ಲಿಯವರೆಗೆ ಮುಂದುವರಿಸಿ ಕರ್ತವ್ಯದಿಂದ ಬಿಡುಗಡೆ ಮಾಡಲಾಗುವುದು. ಅರ್ಜಿಗಳನ್ನು ಗುಂಡ್ಲುಪೇಟೆ ಪಟ್ಟಣದ ಡಾ. ಎ.ಪಿ.ಜೆ ಅಬ್ದುಲ್ ಕಲಾಂ ವಸತಿ ಶಾಲೆ (ದೂ.ಸಂ 9964346118) ಹಾಗೂ ಚಾಮರಾಜನಗರ ಜಿಲ್ಲಾ ಅಲ್ಪಸಂಖ್ಯಾತರ ಕಲ್ಯಾಣ ಇಲಾಖೆಯ ಅಧಿಕಾರಿಗಳ ಕಚೇರಿ (ದೂ.ಸಂ 7022054512) ಯಲ್ಲಿ ಪಡೆದು ಸಂಪೂರ್ಣ ದಾಖಲೆಗಳೊಂದಿಗೆ ಜೂನ್ 8ರವರೆಗೆ ಸಲ್ಲಿಸಬಹುದು ಎಂದು ಜಿಲ್ಲಾ ಅಲ್ಪಸಂಖ್ಯಾತರ ಕಲ್ಯಾಣ ಇಲಾಖೆಯ ಅಧಿಕಾರಿಗಳು ಪ್ರಕಟಣೆಯಲ್ಲಿ ತಿಳಿಸಿದ್ದಾರೆ.

ರಾಜ್ಯಮಟ್ಟದ ಛಾಯಾ ಚಿತ್ರಸ್ಪರ್ಧೆ ವಿಜೇತರ ಪಟ್ಟಿ ಪ್ರಕಟ

ಬೆಂಗಳೂರು: ಸಾರ್ವತ್ರಿಕ ಲೋಕಸಭಾ ಚುನಾವಣೆ ? 2024 ರ ಮತದಾನ ಕರ್ನಾಟಕ ರಾಜ್ಯದಲ್ಲಿ ಏಪ್ರಿಲ್ 26 ಮತ್ತು ಮೇ 7 ರಂದು ಎರಡು ಹಂತದಲ್ಲಿ ಜರುಗಿತ್ತು. ಜಗತ್ತಿನ ಅತಿದೊಡ್ಡ ಪ್ರಜಾಪಭುತ್ವ ದೇಶವಾಗಿರುವ ನಮ್ಮ ಭಾರತದಲ್ಲಿ ಚುನಾವಣೆಯನ್ನು 'ಪ್ರಜಾಪ್ರಭುತ್ವದ ಹಬ್ಬ'ದಂತೆ ಆಚರಿಸಲಾಗುತ್ತಿದ್ದು, ಮಾಧ್ಯಮಗಳಲ್ಲಿ ಕಾರ್ಯನಿರ್ವಹಿಸುತ್ತಿರುವ ಮತ್ತು ಹವ್ಯಾಸಿ ಪತ್ರಿಕಾ ಛಾಯಾಗ್ರಾಹಕರಿಗಾಗಿ ಮತದಾನದ ವಿಷಯದ ಬಗ್ಗೆ ರಾಜ್ಯ ಮಟ್ಟದ ಛಾಯಾಚಿತ್ರ ಸ್ಪರ್ಧೆಯನ್ನು ಹಮ್ಮಿಕೊಳ್ಳಲಾಗಿತ್ತು. ಈ ಛಾಯಾಚಿತ್ರ ಸ್ಪರ್ಧೆಯಲ್ಲಿ ಆಯ್ಕೆಯಾದವರನ್ನು ಕರ್ನಾಟಕ ಮುಖ್ಯ ಚುನಾವಣಾಧಿಕಾರಿಗಳ ಕಚೇರಿ ವತಿಯಿಂದ ಘೋಷಿಸಲಾಗಿದೆ.

ಪ್ರಜಾವಾಣಿ/ಡೆಕ್ಕನ್ ಹೆರಾಲ್ಡ್ ದಿನಪತ್ರಿಕೆಯ ಮಂಗಳೂರು ಛಾಯಾಗ್ರಾಹಕ ಹೆಚ್.ಫಕ್ರುದ್ದೀನ್ ಪ್ರಥಮ, ಬಾಗಲಕೋಟೆಯ ಹಳ್ಳಿ ಸಂದೇಶ ಪತ್ರಿಕೆಯ ಇಂದ್ರಕುಮಾರ್ ಬಿ ದಸ್ತೇನವರ ದ್ವಿತೀಯ, ಮೂಡಬಿದಿರೆಯ ಹವ್ಯಾಸಿ ಛಾಯಾಗ್ರಾಹಕ ಜಿನೇಶ್ ಪ್ರಸಾದ್ ತೃತೀಯ, ಸಮಾಧಾನಕರ ಬಹುಮಾನಕ್ಕೆ ಇಬ್ಬರು ಆಯ್ಕೆಯಾಗಿದ್ದು, ಉಡುಪಿಯ ಉದಯವಾಣಿ ಪತ್ರಿಕೆಯ ಅಸ್ಟ್ರೋ ಮೋಹನ್ ಹಾಗೂ ಬೆಂಗಳೂರಿನ ಸಂಜೆ ಸಮಯ ಪತ್ರಿಕೆಯ ಶ್ರೀಮತಿ ಪೂರ್ಣಿಮ ರವಿ ಆಯ್ಕೆಯಾಗಿದ್ದಾರೆ. ವಿಶೇಷ ಬಹುಮಾನಕ್ಕೆ ಮೈಸೂರಿನ ವಿಜಯವಾಣಿ ಪತ್ರಿಕೆಯ ಕೆ.ಹೆಚ್ ಚಂದ್ರು ಹಾಗೂ ಕಲಬುರಗಿಯ ವಿಜಯ ಕರ್ನಾಟಕ ಪತ್ರಿಕೆಯ ಶಿವಶರಣಪ್ಪ ಬೆನ್ನೂರ್ ಅವರು ಆಯ್ಕೆಯಾಗಿದ್ದು, ವಿಜೇತರಿಗೆ ಪ್ರಮಾಣ ಪತ್ರ ಹಾಗೂ ನಗದು ಬಹುಮಾನವನ್ನು ನೀಡಲಾಗುತ್ತದೆ.

ರಾಜ್ಯಮಟ್ಟದ ಈ ಛಾಯಾಚಿತ್ರ ಸ್ಪರ್ಧೆಯ ಆಯ್ಕೆ ಸಮಿತಿಯಲ್ಲಿ ಅಧ್ಯಕ್ಷರಾಗಿ ಮುಖ್ಯ ಚುನಾವಣಾಧಿಕಾರಿಗಳ ಕಚೇರಿಯ ಮಾಧ್ಯಮ ವಿಭಾಗದ ವಿಶೇಷ ಅಧಿಕಾರಿ ಎ.ವಿ.ಸೂರ್ಯಸೇನ್, ಐ.ಎಫ್.ಎಸ್, ಸದಸ್ಯರಾಗಿ ರಾಜ್ಯಮಟ್ಟದ ಸ್ವೀಪ್ ಹಿರಿಯ ಸಮಾಲೋಚಕರಾದ ನಿವೃತ್ತ ಐ.ಎ.ಎಸ್ ಅಧಿಕಾರಿ ಪಿ.ಎಸ್.ವಸ್ತ್ರದ್, ವಾರ್ತಾ ಮತ್ತು ಸಾರ್ವಜನಿಕ ಸಂಪರ್ಕ ಇಲಾಖೆಯ ಛಾಯಾಚಿತ್ರ ವಿಭಾಗದ ಅಧಿಕಾರಿ ಚಂದ್ರಶೇಖರ್, ನಿವೃತ್ತ ಹಾಗೂ ಹಿರಿಯ ಛಾಯಾಗ್ರಾಹಕರಾದ ವಿಶ್ವನಾಥ್ ಸುವರ್ಣ ಹಾಗೂ ಸದಸ್ಯ ಕಾರ್ಯದರ್ಶಿಯಾಗಿ ಹಿರಿಯ ಸಹಾಯಕ ನಿರ್ದೇಶಕರಾದ ಜಡಿಯಪ್ಪ ಗೆದ್ಲಗಟ್ಟಿ ಅವರನ್ನು ಮುಖ್ಯ ಚುನಾವಣಾಧಿಕಾರಿಗಳ ಕಚೇರಿ ವತಿಯಿಂದ ನೇಮಿಸಲಾಗಿತ್ತು.

ಕಳೆದ ಎರಡು ಸಾರ್ವತ್ರಿಕ ಚುನಾವಣೆಗಳ ಸಂದರ್ಭದಲ್ಲಿ ಹಮ್ಮಿಕೊಂಡಿದ್ದ ರಾಜ್ಯ ಮಟ್ಟದ ಛಾಯಾಚಿತ್ರ ಸ್ಪರ್ಧೆಯ ಮೂಲಕ ಚುನಾವಣಾ ಸಂಬಂಧಿತ ಅತ್ಯುತ್ತಮ ಹಾಗೂ ಸಂಗ್ರಹಯೋಗ್ಯ ಛಾಯಾಚಿತ್ರಗಳನ್ನು ಭಾರತ ಚುನಾವಣಾ ಆಯೋಗ ಪ್ರಶಂಸಿಸುವುದರ ಜೊತೆಗೆ ತನ್ನ ವರದಿ ಹಾಗೂ ಪುಸ್ತಕಗಳ ಮುಖಪುಟಗಳಲ್ಲಿ ನಮ್ಮ ರಾಜ್ಯದ ಈ ಛಾಯಾಚಿತ್ರಗಳನ್ನು ಬಳಸಿಕೊಂಡಿರುವುದನ್ನು ಇಲ್ಲಿ ಸ್ಮರಿಸಬಹುದಾಗಿದೆ. ರಾಜ್ಯಮಟ್ಟದ ಈ ಸ್ಪರ್ಧೆಯಲ್ಲಿ ಮಾಧ್ಯಮಗಳಲ್ಲಿ ಕಾರ್ಯ ನಿರ್ವಹಿಸುತ್ತಿರುವ ಮತ್ತು ಹವ್ಯಾಸಿ ಪತ್ರಿಕಾ ಛಾಯಾಗ್ರಾಹಕರು ಸೇರಿ ಒಟ್ಟು 219 ಜನರು ಭಾಗವಹಿಸಿದ್ದರು. ಛಾಯಾಗ್ರಾಹಕರು ತಾವು ತೆಗೆದ ಗರಿಷ್ಠ 5 ಅತ್ಯುತ್ತಮ ಛಾಯಾಚಿತ್ರಗಳನ್ನು ಕಳುಹಿಸಿದ್ದರು. ಪ್ರಶಸ್ತಿಗೆ ಆಯ್ಕೆಯಾದ ಎಲ್ಲರಿಗೂ ಕರ್ನಾಟಕ ಮುಖ್ಯ ಚುನಾವಣಾಧಿಕಾರಿಗಳು ಅಭಿನಂದನೆಗಳನ್ನು ಸಲ್ಲಿಸಿದ್ದಾರೆ.

ಬಹುಮಾನಗಳ ವಿವರ: ಪ್ರಶಸ್ತಿ ವಿಜೇತರಾದ ಮಂಗಳೂರಿನ ಪ್ರಜಾವಾಣಿ/ಡೆಕ್ಕನ್ ಹೆರಾಲ್ಡ್‌ನ ಹೆಚ್ ಫಕ್ರುದ್ದೀನ್ ಪ್ರಥಮ ಬಹುಮಾನ ರೂ. 25,000/-, ಬಾಗಲಕೋಟೆಯ ಹಳ್ಳಿ ಸಂದೇಶ ಪತ್ರಿಕೆಯ ಇಂದ್ರಕುಮಾರ್ ಬಿ ದಸ್ತೇನವರ ದ್ವಿತೀಯ ಬಹುಮಾನ ರೂ. 15,000/- ಮೂಡಬಿದಿರೆ ಹವ್ಯಾಸಿ ಛಾಯಾಗ್ರಾಹಕ ಜಿನೇಶ್ ಪ್ರಸಾದ್ ತೃತೀಯ ಬಹುಮಾನ ರೂ. 10,000/-, ಉಡುಪಿಯ ಉದಯವಾಣಿ ಪತ್ರಿಕೆಯ ಅಸ್ಟ್ರೋ ಮೋಹನ್ ಹಾಗೂ ಬೆಂಗಳೂರಿನ ಸಂಜೆ ಸಮಯ ಪತ್ರಿಕೆಯ ಶ್ರೀಮತಿ ಪೂರ್ಣಿಮ ರವಿ ಸಮಾಧಾನಕರ ಬಹುಮಾನ ರೂ. 3000/- ಮತ್ತು ಮೈಸೂರಿನ ವಿಜಯವಾಣಿ ಪತ್ರಿಕೆಯ ಕೆ.ಹೆಚ್ ಚಂದ್ರು, ಹಾಗೂ ಕಲಬುರಗಿಯ ವಿಜಯ ಕರ್ನಾಟಕ ಪತ್ರಿಕೆಯ ಶಿವಶರಣಪ್ಪ ಬೆನ್ನೂರ್ ರೂ. 2500/- ವಿಶೇಷ ಬಹುಮಾನಕ್ಕೆ ಆಯ್ಕೆಯಾಗಿದ್ದಾರೆ.

ಚಾಲಕನ ನಿಯಂತ್ರಣ ತಪ್ಪಿ ಹಳ್ಳಕ್ಕುರುಳಿದ ಲಾರಿ

ಹುಣಸೂರು: ಆಂದ್ರಪ್ರದೇಶದಿಂದ ಮಂಗಳೂರಿಗೆ ಟೈಲ್ಸ್ ತುಂಬಿಕೊಂಡು ಸಾಗಿಸುತ್ತಿದ್ದ ಲಾರಿಯ ಚಕ್ರಕಳಚಿ ಹಳ್ಳಕ್ಕುರುಳಿದರೂ ಒಳಗಿದ್ದವರು ಅದೃಷ್ಟಾವಶಾತ್ ಪಾರಗಿರುವ ಘಟನೆ ತಾಲೂಕಿನ ಬಿಳಿಕೆರೆ ಸಮೀಪದ ಜಂಕ್ಷನ್ ಬಳಿ ನಿನ್ನೆ ಸಂಬವಿಸಿದೆ.

ಆಂದ್ರಪ್ರದೇಶದಿಂದ ಮಂಗಳೂರಿಗೆ ಟೈಲ್ಸ್ ತುಂಬಿಕೊಂಡು ಸಾಗಿಸುತ್ತಿದ್ದ ಲಾರಿಯ ಚಕ್ರಕಳಚಿ ಚಾಲಕನ ನಿಯಂತ್ರಣ ತಪ್ಪದ ಲಾರಿಯೊಂದು ಆಕ್ಸಲ್ ಕಟ್ ಆಗಿ ರಸ್ತೆ ಬದಿಯ ಹಳ್ಳಕ್ಕೆ ಉರುಳಿರುವ ಘಟನೆ ಹುಣಸೂರು-ಮೈಸೂರು ರಾಷ್ಟ್ರೀಯ ಹೆದ್ದಾರಿ 275ರ ಬಿಳಿಕೆರೆ ಜಂಕ್ಷನ್ ಬಳಿಯಲ್ಲಿ ನಡೆದಿದೆ.

ಸೋಮವಾರ ಮದ್ಯಾಹ್ನ ಆಂದ್ರದಿಂದ ಮಂಗಳೂರಿಗೆ ಟೈಲ್ ತುಂಬಿಕೊಂಡು ಹೋಗುತ್ತಿದ್ದ 16 ಚಕ್ರದ ಗೂಡ್ಸ್ ಲಾರಿ ಬಿಳಿಕೆರೆ ಜಂಕ್ಷನ್ನ ಎಲೈಟ್ ಹೋಟೆಲ್ ಎದುರಿನ ಹೆದ್ದಾರಿಗೆ ಹಾಕಿರುವ ರಸ್ತೆ ಡುಬ್ಬವನ್ನು ಗಮನಿಸದೆ ವೇಗವಾಗಿ ಬಂದಿದ್ದರಿಂದ ಚಾಲಕನ ನಿಯಂತ್ರಣ ತಪ್ಪಿದ ಲಾರಿಯು ನೀರು ಹರಿಯಲು ರಸ್ತೆಗೆ ಅಡ್ಡಲಾಗಿ ಹಾಕಿದ್ದ ಕಿರು ಸೇತುವೆಗೆ ಡಿಕ್ಕಿ ಹೊಡೆದು, ಆಕ್ಸಲ್ ಕಟ್ ಆಗಿದೆಯಲ್ಲದೆ ಚಕ್ರಗಳು ಕಳಚಿ ಬಿದ್ದು ರಸ್ತೆ ಬದಿಯ ಹಳ್ಳಕ್ಕೆ ಉರುಳಿಬಿದ್ದಿದೆ.

ಆಕಸ್ಮಿಕವಾಗಿ ಈ ಘಟನೆ ನಡೆದಿದ್ದು, ಲಾರಿಯಲ್ಲಿದ್ದವರಿಗೆ ಯಾವುದೇ ಅಪಾಯವಾಗದೆ ಸಣ್ಣ ಪುಟ್ಟ ಗಾಯಗಳಾಗಿ ಪ್ರಾಣಪಾಯದಿಂದ ಪಾರಾಗಿದ್ದಾರೆ.. ಅಲ್ಲದೆ ನಿನ್ನೆ ಮದ್ಯಾಹ್ನ ಹೆದ್ದಾರಿಯಲ್ಲಿ ವಾಹನ ದಟ್ಟಣೆ ಇಲ್ಲದ್ದರಿಂದ ಬಾರೀ ಅನಾಹುತ ಅಗುವುದು ಸಹ ತಪ್ಪಿದೆ.ಇಲ್ಲದಿದ್ದಲ್ಲಿ ತುಂಬ ಅನಾಹುತವೇ ಅಗುತ್ತಿತ್ತು ಎಂದು ಬಿಳಿಕೆರೆ ಠಾಣೆ ಇನ್ಸ್ಪೆಕ್ಟರ್ ಲೋಲಾಕ್ಷಿ ತಿಳಿಸಿದ್ದಾರೆ

ಮದ್ದೂರು ಸರ್ಕಾರಿ ಕೈಗಾರಿಕಾ ತರಬೇತಿ ಸಂಸ್ಥೆಯಿಂದ ಅರ್ಜಿ

ಮದ್ದೂರು: ಮದ್ದೂರು ಸರ್ಕಾರಿ ಕೈಗಾರಿಕಾ ತರಬೇತಿ ಸಂಸ್ಥೆಯ 2024–25ನೇ ಸಾಲಿಗೆ ಎಸ್ ಎಸ್ ಎಲ್ ಸಿ ಯಲ್ಲಿ ಉತ್ತೀರ್ಣರಾದ ಅಭ್ಯರ್ಥಿಗಳಿಗೆ ಆನ್ ಲೈನ್ ಮೂಲಕ ಅರ್ಜಿ ಆಹ್ವಾನಿಸಲಾಗಿದೆ. ಆಸಕ್ತ ವಿದ್ಯಾರ್ಥಿಗಳು ಜೂನ್ 3 ರವರೆಗೆ ಅರ್ಜಿ ಸಲ್ಲಿಸಲು ಕೊನೆಯ ದಿನವಾಗಿದ್ದು, ಅರ್ಜಿಯನ್ನು www.cite.karnataka.gov.in ವೆಬ್‌ಸೈಟ್ ಮೂಲಕ ಸಲ್ಲಿಸಬಹುದು ಎಂದು ಮದ್ದೂರು ಸರ್ಕಾರಿ ಕೈಗಾರಿಕಾ ತರಬೇತಿ ಸಂಸ್ಥೆಯ ಪ್ರಾಚಾರ್ಯರು ಪ್ರಕಟಣೆಯಲ್ಲಿ ತಿಳಿಸಿದ್ದಾರೆ.

ಜೂ.19ಕ್ಕೆ ರಾಷ್ಟ್ರೀಯ ಸಮ್ಮೇಳನ

ಮಂಡ್ಯ: ಕರ್ನಾಟಕ ವಿಜ್ಞಾನ ಮತ್ತು ತಂತ್ರಜ್ಞಾನ ಅಕಾಡೆಮಿಯ ಸುಸ್ಥಿರ ಅಂತರ್ಜಲ ನಿರ್ವಹಣೆಯ ಬಗ್ಗೆ ಅರಿವು ಮೂಡಿಸುವ ಸಲುವಾಗಿ Sustainable Ground Water Management for Water Security ವಿಷಯದ ಕುರಿತು ಜೂನ್ 19 ರಿಂದ 21 ರವರೆಗೆ ಮೂರು ದಿನಗಳ ರಾಷ್ಟ್ರೀಯ ಸಮ್ಮೇಳನವನ್ನು ಅಕಾಡೆಮಿಯ ಕಚೇರಿಯಲ್ಲಿ ಆಯೋಜಿಸಲಾಗುವುದು ಈ ಸಮ್ಮೇಳನದಲ್ಲಿ ವಿವಿಧ ಪ್ರತಿಷ್ಠಿತ ಸಂಸ್ಥೆಗಳ ನುರಿತ ವಿಜ್ಞಾನಿಗಳು ವಿಷಯಾಧಾರಿತ ಉಪನ್ಯಾಸಗಳನ್ನು ನೀಡಲಿದ್ದಾರೆ. ಸಮ್ಮೇಳನದಲ್ಲಿ ಸ್ನಾತಕೋತ್ತರ ವಿಜ್ಞಾನ ವಿದ್ಯಾರ್ಥಿಗಳು, ಸಂಶೋಧನಾ ವಿದ್ಯಾರ್ಥಿಗಳು, ಪ್ರಾಧ್ಯಾಪಕರು, ಯುವ ವಿಜ್ಞಾನಿಗಳು ಭಾಗವಹಿಸಬಹುದು ಮತ್ತು Research Paper ಮಂಡಿಸಬಹುದು ಆಯ್ಕೆಯಾದ Research Paper ಗಳಿಗೆ ನಗದು ಬಹುಮಾನವನ್ನು ನೀಡಲಾಗುವುದು ಮತ್ತು ಸಮ್ಮೇಳನದಲ್ಲಿ ಭಾಗವಹಿಸಲು ಜೂನ್ 10 ರೊಳಗೆ ಮೂಲಕ ನೊಂದಾಯಿಸಿಕೊಳ್ಳಬಹುದು. ಹೆಚ್ಚಿನ ಮಾಹಿತಿಗಾಗಿ ದೂ. ಸಂ: 9845258894, 9743084194, 9686449019 ಅಥವಾ ಅಕಾಡೆಮಿಯ www.kstacademy.in ವೆಬ್ ಸೈಟ್ ನ್ನು ಸಂಪರ್ಕಿಸಬಹುದು ಎಂದು ಕರ್ನಾಟಕ ವಿಜ್ಞಾನ ಮತ್ತು ತಂತ್ರಜ್ಞಾನ ಅಕಾಡೆಮಿಯ ಎ.ಎಂ. ರಮೇಶ್ ಅವರು ಪ್ರಕಟಣೆಯಲ್ಲಿ ತಿಳಿಸಿದ್ದಾರೆ.

ಸುಸ್ಥಿರ ಅಂತರ್ಜಲ ನಿರ್ವಹಣೆಯ ಕುರಿತು ರಾಷ್ಟ್ರೀಯ ಸಮ್ಮೇಳನ

ಬೆಂಗಳೂರು: ಕರ್ನಾಟಕ ವಿಜ್ಞಾನ ಮತ್ತು ತಂತ್ರಜ್ಞಾನ ಅಕಾಡೆಮಿಯು ಸುಸ್ಥಿರ ಅಂತರ್ಜಲ ನಿರ್ವಹಣೆಯ ಬಗ್ಗೆ ಅರಿವು ಮೂಡಿಸುವ ಸಲುವಾಗಿ "Sustainable Ground Water Management for Water Security" ವಿಷಯದ ಮೇಲೆ ಜೂನ್ 19 ರಿಂದ 21 ವರೆಗೆ ಮೂರು ದಿನಗಳ ರಾಷ್ಟ್ರೀಯ ಸಮ್ಮೇಳನವನ್ನು ಅಕಾಡೆಮಿಯ ಕಛೇರಿಯಲ್ಲಿ ಆಯೋಜಿಸಿದೆ. ಸಮ್ಮೇಳನದಲ್ಲಿ ವಿವಿಧ ಪ್ರತಿಷ್ಠಿತ ಸಂಸ್ಥೆಗಳ ನುರಿತ ವಿಜ್ಞಾನಿಗಳು ವಿಷಯಾಧಾರಿತ ಉಪನ್ಯಾಸಗಳನ್ನು ನೀಡಲಿದ್ದಾರೆ. ಸ್ನಾತಕೋತ್ತರ ವಿಜ್ಞಾನ ವಿದ್ಯಾರ್ಥಿಗಳು, ಸಂಶೋಧನಾ ವಿದ್ಯಾರ್ಥಿಗಳು, ಪ್ರಾಧ್ಯಾಪಕರು, ಯುವ ವಿಜ್ಞಾನಿಗಳು ಈ ಸಮ್ಮೇಳನದಲ್ಲಿ ಭಾಗವಹಿಸಬಹುದಾಗಿದೆ. ಅಲ್ಲದೇ, ಸಮ್ಮೇಳನದಲ್ಲಿ Research Paper ಮಂಡಿಸಬಹುದಾಗಿದ್ದು, ಆಯ್ಕೆಯಾದ Research Paper ಗಳಿಗೆ ನಗದು ಬಹುಮಾನವನ್ನು ನೀಡಲಾಗುವುದು. ಆಸಕ್ತ ವಿದ್ಯಾರ್ಥಿಗಳು, ಪ್ರಾಧ್ಯಾಪಕರು ಹಾಗೂ ಯುವ ವಿಜ್ಞಾನಿಗಳು ಸಮ್ಮೇಳನದಲ್ಲಿ ಭಾಗವಹಿಸಲು ಜೂನ್ 10ರ ಒಳಗಾಗಿ ನೋಂದಾಯಿಸಿಕೊಳ್ಳಬಹುದಾಗಿದ್ದು, ಹೆಚ್ಚಿನ ವಿವರಗಳಿಗೆ ಕಾರ್ಯಕ್ರಮದ ಸಂಯೋಜಕರನ್ನು (ಮೊಬೈಲ್ ದೂರವಾಣಿ ಸಂಖ್ಯೆ 9845258894, 9743084194, 9686449019) ಅಥವಾ ವೆಬ್ ಸೈಟ್ -www.kstacademy.in ವೀಕ್ಷಿಸಬಹುದಾಗಿದೆ ಎಂದು ಕರ್ನಾಟಕ ವಿಜ್ಞಾನ ಮತ್ತು ತಂತ್ರಜ್ಞಾನ ಅಕಾಡೆಮಿಯ ಕಾರ್ಯ ನಿರ್ವಾಹಕ ಅಧಿಕಾರಿ ಡಾ. ಎ.ಎಂ. ರಮೇಶ್ ತಿಳಿಸಿದ್ದಾರೆ.

ಟೆಂಡರ್ ಆಹ್ವಾನ

ಬೆಂಗಳೂರು: ಕಾರಾಗೃಹ ಮತ್ತು ಸುಧಾರಣಾ ಸೇವಾ ಇಲಾಖೆಯ ವಿವಿಧ ಕೇಂದ್ರ ಮತ್ತು ಜಿಲ್ಲಾ ಕಾರಾಗೃಹಗಳಿಗೆ "Towers of the Harmonious Call Blocking System (T-HCBS)" ಗಳ ಸರಬರಾಜು, ಅಳವಡಿಕೆ ಮತ್ತು ನಿರ್ವಹಣೆಗಾಗಿ ಕರೆ -3ರ ಮೂಲಕ ಆನ್‌ಲೈನ್ ಟೆಂಡರ್‌ಗಳನ್ನು ಆಹ್ವಾನಿಸಲಾಗಿದೆ. ಟೆಂಡರ್ ಪೂರ್ವಭಾವಿ ಸಭೆಯ ದಿನಾಂಕ: ಟೆಂಡರ್ ಸಲ್ಲಿಸಲು ಕೊನೆಯ ದಿನಾಂಕ ಇತರೆ ಮಾಹಿತಿಯನ್ನು https://kppp.karnataka.gov.in ರಲ್ಲಿ ಪಡೆಯಬಹುದು ಹಾಗೂ ಹೆಚ್ಚಿನ ಮಾಹಿತಿಗಾಗಿ ಮಹಾನಿರ್ದೇಶಕರು, ಕಾರಾಗೃಹ ಮತ್ತು ಸುಧಾರಣಾ ಸೇವೆ, ನಂ. 4, ಶೇಷಾದ್ರಿ ರಸ್ತೆ, ಬೆಂಗಳೂರು ಅಥವಾ ದೂರವಾಣಿ ಸಂಖ್ಯೆ 080–22262263 / ಇ - ಮೇಲ್ phq.prisons.kar@gov.in ನ್ನು ಸಂಪರ್ಕಿಸಬಹುದು ಎಂದು ಕರ್ನಾಟಕ ರಾಜ್ಯ ಕಾರಾಗೃಹ ಮತ್ತು ಸುಧಾರಣಾ ಇಲಾಖೆಯ ಮಹಾನಿರ್ದೇಶಕರು ಪ್ರಕಟಣೆಯಲ್ಲಿ ತಿಳಿಸಿದ್ದಾರೆ.

ತಾತ್ಕಾಲಿಕ ಆಯ್ಕೆ ಪಟ್ಟಿ ಪ್ರಕಟ

ಬೆಂಗಳೂರು: ಲೋಕಸೇವಾ ಆಯೋಗವು ರೇಷ್ಮೆ ಇಲಾಖೆಯಲ್ಲಿ ರೇಷ್ಮೆ ವಿಸ್ತರಣಾಧಿಕಾರಿಗಳ 72 (ಆರ್ ಪಿ.ಸಿ) ಹುದ್ದೆಗಳ ತಾತ್ಕಾಲಿಕ ಆಯ್ಕೆಪಟ್ಟಿಯನ್ನು ಮೇ 24 ರಂದು ಆಯೋಗದ ಅಂತರ್ಜಾಲ https://www.kpsc.kar.nic.in ನಲ್ಲಿ ಪ್ರಕಟಿಸಿದೆ. ತಾತ್ಕಾಲಿಕ ಆಯ್ಕೆಪಟ್ಟಿಗೆ ಸಂಬಂಧಿಸಿದಂತೆ ಯಾವುದಾದರೂ ಆಕ್ಷೇಪಣೆಗಳಿದ್ದಲ್ಲಿ, ಆಯ್ಕೆ ಪಟ್ಟಿ ಪ್ರಕಟಿಸಿದ 07 ದಿನಗಳ ಒಳಗಾಗಿ ಕಾರ್ಯದರ್ಶಿ, ಕರ್ನಾಟಕ ಲೋಕಸೇವಾ ಆಯೋಗ, ಉದ್ಯೋಗ ಸೌಧ, ಬೆಂಗಳೂರು – 560001 ಇವರಿಗೆ ಸಲ್ಲಿಸುವುದು. 07 ದಿನಗಳ ನಂತರ ಸಲ್ಲಿಸುವ ಆಕ್ಷೇಪಣೆಗಳನ್ನು ತಿರಸ್ಕರಿಸಲಾಗುವುದು ಎಂದು ಕರ್ನಾಟಕ ಲೋಕಸೇವ ಆಯೋಗದ ಕಾರ್ಯದರ್ಶಿಗಳು ಪ್ರಕಟಣೆಯಲ್ಲಿ ತಿಳಿಸಿದ್ದಾರೆ.

ಮೈಸೂರಲ್ಲಿ ರಾಷ್ಟ್ರ ಸೇವಿಕಾ ಸಮಿತಿ ಹೊಯ್ಸಳ ಪ್ರಾಂತ ವಿಶೇಷ ವರ್ಗ

ಮೈಸೂರು: ರಾಷ್ಟ್ರ ಸೇವಿಕಾ ಸಮಿತಿ, ಹೊಯ್ಸಳ ಪ್ರಾಂತದ ವತಿಯಿಂದ ಹೆಣ್ಣು ಮಕ್ಕಳಿಗಾಗಿ ಹದಿನೈದು ದಿನಗಳು ಆಯೋಜಿಸಲಾಗಿದ್ದ ವಿಶೇಷ ವರ್ಗ, ಪ್ರವೇಶ, ಹಾಗೂ ಪ್ರಬೋಧ ಶಿಕ್ಷಾ ವರ್ಗ ಮೈಸೂರಿನ ಶ್ರೀನಗರದಲ್ಲಿರುವ ರಾಷ್ಟ್ರೋತ್ಥಾನ ವಿದ್ಯಾ ಕೇಂದ್ರದಲ್ಲಿ ಸಂಪನ್ನಗೊಂಡಿತು.

ಅಖಿಲ ಭಾರತ ಮಹಿಳಾ ಸಂಘಟನೆಯಾದ ರಾಷ್ಟ್ರ ಸೇವಿಕಾ ಸಮಿತಿಯು ವಿಶ್ವದ ಬೃಹತ್ ಸಂಘಟನೆಯಾಗಿದೆ. ವಂದನೀಯ ಲಕ್ಷ್ಮೀಬಾಯಿ ಕೇಳ್ಕರ್ ರವರು (ವಂ. ಮೌಷಿಜೀ) ಹಿಂದೂ ಮಹಿಳೆಯರನ್ನು ಸಂಘಟಿಸಿ ಅವರನ್ನು ಸಶಕ್ತ ಗೊಳಿಸಿ ತನ್ಮೂಲಕ ಭಾರತವನ್ನು ತೇಜಸ್ವಿ ರಾಷ್ಟ್ರವನ್ನಾಗಿ ಮಾಡುವ ಧ್ಯೇಯದಿಂದ ರಾಷ್ಟ್ರ ಸೇವಿಕಾ ಸಮಿತಿಯನ್ನು 1936 ರ ವಿಜಯದಶಮಿಯಂದು ಮಹಾರಾಷ್ಟ್ರದ ನಾಗಪುರದ ಬಳಿಯಿರುವ ವಾರ್ಧಾ ಎಂಬಲ್ಲಿ ಪ್ರಾರಂಭಿಸಿದರು.

ಹೆಣ್ಣು ಮಕ್ಕಳಲ್ಲಿ ಸ್ವಸಂರಕ್ಷಣಾ ಕ್ಷಮತೆಯನ್ನು ಬೆಳೆಸುವುದರ ಜೊತೆಗೆ, ಶಾರೀರಿಕ ದೃಢತೆ, ಮಾನಸಿಕ ಬಲ, ಬೌದ್ಧಿಕ ಸಾಮರ್ಥ್ಯವನ್ನು ಹೆಚ್ಚಿಸುವುದು , ಕೌಟುಂಬಿಕ ಜವಾಬ್ದಾರಿಯ ಜೊತೆಗೆ ರಾಷ್ಟ್ರೀಯ ಜವಾಬ್ದಾರಿಗಳ ಕುರಿತು ಮಹಿಳೆಯರ ಜಾಗೃತರನ್ನಾಗಿಸುವಂತೆ ಮಾಡುವುದು ಸಮಿತಿಯ ಉದ್ದೇಶವಾಗಿದೆ.ಈ ಎಲ್ಲಾ ಕಾರ್ಯಗಳಿಗೆ ಕಾರ್ಯಕರ್ತೆಯರನ್ನು ನಿರ್ಮಾಣ ಮಾಡಲು ಸಮಿತಿಯು ಪ್ರಾರಂಭಿಕ, ಪ್ರವೇಶ , ಪ್ರಬೋಧ , ಪ್ರವೀಣ ಎಂಬ ನಾಲ್ಕು ಹಂತದ ಶಿಕ್ಷಣವನ್ನು ನೀಡುವುದಕ್ಕೆ ಅತ್ಯಂತ ಆದ್ಯತೆಯನ್ನು ನೀಡುತ್ತದೆ. ಕಾರ್ಯಕ್ರಮದ ಉದ್ಘಾಟನಾ ಕಾರ್ಯಕ್ರಮದಲ್ಲಿ ಶ್ರೀನಗರದ ರಾಷ್ಟ್ರೋತ್ಥಾನ ವಿದ್ಯಾ ಕೇಂದ್ರದ ಪ್ರಾಂಶುಪಾಲರಾದ ಶ್ರೀಮತಿ ಅನಿತಾರವರು ಮಾತನಾಡುತ್ತಾ ಸಮಿತಿಯ ವರ್ಗಗಳು ಶಿಸ್ತುಬದ್ಧವಾಗಿ ನಡೆಯುತ್ತಿರುವುದು ತುಂಬಾ ಸಂತೋಷದಾಯಕ, ಶಿಕ್ಷಾರ್ಥಿಗಳು ಈ ವರ್ಗಗಳಿಂದ ಸ್ಫೂರ್ತಿ ಪಡೆದು ರಾಷ್ಟ್ರ ಕಾರ್ಯದಲ್ಲಿ ತಮ್ಮನ್ನು ತೊಡಗಿಸಿಕೊಳ್ಳಬೇಕೆಂದು ತಿಳಿಸಿದರು.

ಹೊಯ್ಸಳ ಪ್ರಾಂತ ಕಾರ್ಯವಾಹಿಕಾ ಹಾಗೂ ಪ್ರಬೋಧ್ ವರ್ಗಾಧಿಕಾರಿ ಮಾನನೀಯ ವಸಂತಾ ಸ್ವಾಮಿ ಅವರು ಮಾತನಾಡುತ್ತಾ ವರ್ಗದಲ್ಲಿ ಒಟ್ಟು 15 ದಿನಗಳ ತರಬೇತಿ ನಡೆಯಲಿದೆ, ವಿಶೇಷ ವರ್ಗ, ಪ್ರವೇಶ ಹಾಗೂ ಪ್ರಬೋಧ ಶಿಕ್ಷಾ ವರ್ಗಗಳಲ್ಲಿ ತರುಣಿಯರು ಹಾಗೂ ಮಾತೆಯರು ಯೋಜಿತ ಮತ್ತು ಅನುಶಾಸಿತ ರೀತಿಯಲ್ಲಿ ಶಿಕ್ಷಣ ಪಡೆಯುತ್ತಾರೆ ಎಂದು ವರ್ಗಗಳ ಕುರಿತು ಮಾಹಿತಿ ನೀಡಿದರು.

ಕಾರ್ಯಕ್ರಮದಲ್ಲಿ ಪ್ರಾಂತ ಸಹ ಕಾರ್ಯವಾಹಿಕಾ ಹಾಗೂ ಪ್ರಬೋಧ ವರ್ಗಾಧಿಕಾರಿ ಮಾನನೀಯ ಪೂರ್ಣಿಮಾ ರವಿಶಂಕರ್, ವಿಶೇಷ ವರ್ಗಾಧಿಕಾರಿ ಮಾನನೀಯ ಸುನಿತಾ, ಪ್ರಾಂತ ಶಾರೀರಿಕ ಪ್ರಮುಖ್ ಮಾನನೀಯ ಶಿಲ್ಪಾ ಭಾರ್ಗವ, ಪ್ರಾಂತ ಕಾರ್ಯಾಲಯ ಪ್ರಮುಖ್ ಮಾನನೀಯ ಅರುಣಾ ಪುರೋಹಿತ್ , ಪ್ರಾಂತ ತರುಣಿ ಪ್ರಮುಖ್ ಮಾನನೀಯ ಸುಮಂಗಲಾ ಬಾಪಟ್ ಹಾಗೂ ಪ್ರಾಂತ ಪ್ರಚಾರ ಪ್ರಮುಖ್ ಮಾನನೀಯ ಮಯೂರಲಕ್ಷ್ಮೀ ಉಪಸ್ಥಿತರಿದ್ದರು.

ವರ್ಗದ ಸಂದರ್ಭದಲ್ಲಿ ರಾ. ಸ್ವ. ಸೇ. ಸಂಘದ ಕ್ಷೇತ್ರ ಕಾರ್ಯಕಾರಿಣಿ ಸದಸ್ಯರಾದ ಶ್ರೀ ವೀ. ನಾಗರಾಜ್ , ವಕೀಲರಾದ ಶ್ರೀಮತಿ ಕ್ಷಮಾ ನರಗುಂದ್, ಆರೋಗ್ಯ ಭಾರತೀಯ ಪ್ರಾಂತ ಕಾರ್ಯದರ್ಶಿಗಳಾದ ಡಾಕ್ಟರ್ ಎ. ಎಸ್. ಚಂದ್ರಶೇಖರ್ ಮುಂತಾದ ಹಿರಿಯರು ಮಾರ್ಗದರ್ಶನ ನೀಡಿದರು. 8 ದಿನಗಳ ವಿಶೇಷ ವರ್ಗ ಹಾಗೂ ಪ್ರವೇಶ, ಪ್ರಬೋಧ ವರ್ಗಗಳು ಸಂಪನ್ನವಾದ ನಂತರ ನಗರದ ಜೆ.ಪಿ. ನಗರದ ಪುಟ್ಟರಾಜು ಗವಾಯಿ ಕ್ರೀಡಾಂಗಣದಲ್ಲಿ ಶಿಕ್ಷಾರ್ಥಿಗಳಿಂದ ಪಥಸಂಚಲನ ನಡೆಯಿತು.

ಹೊಯ್ಸಳ ಪ್ರಾಂತದ ವಿವಿಧ ಜಿಲ್ಲೆಗಳಿಂದ ಆಗಮಿಸಿದ್ದ ಕಾರ್ಯಕರ್ತೆಯರು ಮತ್ತು ಹಲವಾರು ಸೇವಿಕಾ ಭಗಿನಿಯರು ಪಥಸಂಚಲನದಲ್ಲಿ ಪಾಲ್ಗೊಂಡರು. ಭಗವಾಧ್ವಜಕ್ಕೆ ಪುಷ್ಪಾರ್ಚನೆ ನೆರವೇರಿಸಿದ ನಂತರ ಜೆ.ಪಿ. ನಗರದ ವಿವಿಧ ರಸ್ತೆಗಳಲ್ಲಿ ಗಣವೇಷದಾರಿ ಸೇವಿಕೆಯರ ಘೋಷ್ ವಾದನದೊಂದಿಗೆ ಶಿಸ್ತುಬದ್ಧ ಸಂಚಲನ ನಡೆಯಿತು.

ಈ ಎಲ್ಲಾ ವರ್ಗಗಳ ಸಮಾರೋಪ ಕಾರ್ಯಕ್ರಮದಲ್ಲಿ ಮುಖ್ಯ ಅತಿಥಿಗಳಾದ ಮೈಸೂರಿನ ಮಹಾರಾಣಿ ಕಾಲೇಜಿನ ನಿವೃತ್ತ ಪ್ರಾಂಶುಪಾಲರಾದ ಡಾ. ಸುಧಾ ಅವರು ಮಾತನಾಡುತ್ತಾ, ಇಂದಿನ ಆಧುನಿಕ ಯುಗದಲ್ಲಿ ನಮ್ಮ ಸಂಸ್ಕೃತಿಯ ಆಹಾರ ಹಾಗು ವಿಚಾರಗಳು ಪಾಶ್ಚಾತ್ಯ ಸಂಸ್ಕೃತಿಯ ಪ್ರಭಾವದಿಂದಾಗಿ ಬದಲಾಗುತ್ತಿದೆ. ನಮ್ಮ ಸಂಸ್ಕೃತಿಯನ್ನು ನಾವು ಸಂರಕ್ಷಣೆ ಮಾಡುವ ನಿಟ್ಟಿನಿಂದ ಉತ್ತಮ ಸಂಸ್ಕಾರವನ್ನು ಪಡೆಯಬೇಕು. ಶಿಕ್ಷಾ ವರ್ಗ ಅತ್ಯಂತ ಸ್ಫೂರ್ತಿದಾಯಕವಾಗಿದ್ದು ಇಲ್ಲಿನ ಶಿಕ್ಷಣದಿಂದ ಇನ್ನಷ್ಟು ಪ್ರೇರಣೆ ಪಡೆದು ತರುಣಿಯರು ಹಾಗೂ ಮಾತೆಯರು ಸಮಾಜ ಮತ್ತು ದೇಶಕ್ಕೆ ಉತ್ತಮ ಕೊಡುಗೆ ನೀಡಬೇಕೆಂದು ತಿಳಿಸಿದರು.

ಕ್ಷೇತ್ರ ಕಾರ್ಯವಾಹಿಕಾ ಮಾನನೀಯ ಸಾವಿತ್ರಿ ಸೋಮಯಾಜಿಯವರು ಬೌದ್ಧಿಕದಲ್ಲಿ, ನಮ್ಮ ಪ್ರಾಚೀನ ಋಷಿ ಪರಂಪರೆ ಸತ್ಯ ಹಾಗು ದೀಕ್ಷೆಯ ದ್ಯೋತಕ, ವಿವೇಕಾನಂದರ ಚಿಂತನೆಯಂತೆ ನಾವೆಲ್ಲರೂ ಮಾನಸಿಕವಾಗಿ ಹಾಗೂ ಶಾರೀರಿಕವಾಗಿ ಬಲಿಷ್ಟರಾದಲ್ಲಿ ಭಾರತದ ಭವಿಷ್ಯ ಬದಲಾಗಬಹುದು. ಮಾತೆಯರಿಗೆ ಅಪಾರ ಸೃಜನ ಶಕ್ತಿ, ಪೋಷಣ ಶಕ್ತಿ ಮತ್ತು ರಾಷ್ಟ್ರವನ್ನು ಜಾಗೃತಗೊಳಿಸುವ ಶಕ್ತಿಯಿದೆ. ಈ ಶಕ್ತಿ ಸಮಾಜಕ್ಕೆ, ದೇಶಕ್ಕೆ ಹಾಗು ಸನಾತನ ಧರ್ಮಕ್ಕೆ ದೊರೆತರಲ್ಲಿ ನಮ್ಮ ಸನಾತನ ಧರ್ಮ ಉಳಿಯುವುದು.

ಸೀತೆ, ಝಾನ್ಸಿ ರಾಣಿ, ಅಹಲ್ಯಾ ಬಾಯಿ ಹೋಳ್ಕರ್, ಭಗಿನಿ ನಿವೇದಿತಾ, ರಾಣಿ ಚನ್ನಮ್ಮ, ರಾಣಿ ಅಬ್ಬಕ್ಕ ಮುಂತಾದವರು ಧರ್ಮ ರಕ್ಷಣೆಗಾಗಿ ಶ್ರಮಿಸಿದರು. ಅವರ ನೇತೃತ್ವ, ಕರ್ತೃತ್ವ ಮತ್ತು ಮಾತೃತ್ವ ನಮಗೆ ಆದರ್ಶವಾಗಬೇಕು. ಸಮಿತಿಯ ಶಿಕ್ಷಾ ವರ್ಗದಲ್ಲಿ ಪಡೆದ ಶಿಕ್ಷಣದಿಂದ ಸ್ಫೂರ್ತಿ ಪಡೆದು ನಾವೆಲ್ಲರೂ ನಮ್ಮ ಕ್ಷೇತ್ರವನ್ನು ಹೆಚ್ಚು ಕಾರ್ಯಶೀಲಗೊಳಿಸಬೇಕು ಎಂದು ತಿಳಿಸಿದರು.

ಎನ್‌ಜಿಗೆ ಕರುನಾಡ ಸಿರಿಗಂಧ ಪ್ರಶಸ್ತಿ

ಚನ್ನಪಟ್ಟಣ: ನಿವೃತ್ತ ಪ್ರಾಂಶುಪಾಲರು ಹಾಗೂ ಚನ್ನಪಟ್ಟಣ ಸ್ಪೋರ್ಟ್ಸ್ ಕ್ಲಬ್‌ನ ಅಧ್ಯಕ್ಷರಾದ ನಿಂಗೇಗೌಡ (ಎನ್‌ಜಿ) ಅವರಿಗೆ ಕಸ್ತೂರಿ ಕರ್ನಾಟಕ ಜನಪರ ವೇದಿಕೆಯಿಂದ ಕರುನಾಡ ಸಿರಿಗಂಧ ಪ್ರಶಸ್ತಿ ನೀಡಿ ಗೌರವಿಸಿ 83 ವರ್ಷದ ನಿಂಗೇಗೌಡರ ಜೀವನ ಶೈಲಿ ಇಂದಿನ ಪೀಳಿಗೆಗೆ ಮಾದರಿಯಾಗಿದೆ ಎಂದು ಕಕಜವೇ ರಾಜ್ಯಾಧ್ಯಕ್ಷ ರಮೇಶ್‌ಗೌಡರು ಅಭಿಪ್ರಾಯಿಸಿದರು.

ಪಟ್ಟಣದ ಕಾವೇರು ವೃತ್ತದಲ್ಲಿಕಾವೇರಿ ನದಿ ನೀರಿನ ಹಂಚಿಕೆಯಲ್ಲಿ ಸಂಕಷ್ಟ ಸೂತ್ರ ರಚಿಸುವ ಜೊತೆಗೆ ಮೇಕೆದಾಟು ಯೋಜನೆಗೆ ಅಡಿಗಲ್ಲು ಹಾಕುವಂತೆ ಆಗ್ರಹಿಸಿಕಸ್ತೂರಿ ಕರ್ನಾಟಕ ಜನಪರ ವೇದಿಕೆಯ ರಾಜ್ಯಾಧ್ಯಕ್ಷರಾದ ರಮೇಶ್ ಗೌಡರ ನೇತೃತ್ವದಲ್ಲಿ 2023ರ ಅಕ್ಟೋಬರ್ 5 ರಿಂದ ನಿರಂತರವಾಗಿ ಹೋರಾಟ ಮಾಡುತ್ತಿದ್ದು ಮಂಗಳವಾರ ನಡೆದ 236 ನೇ ದಿನದ ಹೋರಾಟ ಹಾಗೂ ನಿಂಗೇಗೌಡರ 83 ನೇ ವರ್ಷದ ಹುಟ್ಟುಹಬ್ಬದ ಸಮಾರಂಭದಲ್ಲಿ ಮಾತನಾಡಿದ ಅವರು ನಿಂಗೇಗೌಡರು ಕಳೆದ 56 ವರ್ಷಗಳ ಕಾಲ ಶಿಕ್ಷಣ ಕ್ಷೇತ್ರದಲ್ಲಿ ಸಾವಿರಾರು ವಿದ್ಯಾರ್ಥಿಗಳಿಗೆ ಮಾರ್ಗದರ್ಶಕರಾಗಿದ್ದು ಜೊತೆಗೆ ಒಕ್ಕಲಿಗರ ಸಾರ್ವಜನಿಕ ವಿದ್ಯಾ ಸಂಸ್ಥೆಯ ಉಪಾಧ್ಯಕ್ಷರಾಗಿ, ಚನ್ನಪಟ್ಟಣ ಸ್ಪೋರ್ಟ್ಸ್ ಕ್ಲಬ್ ಅಧ್ಯಕ್ಷರಾಗಿ ಸೇವೆ ಸಲ್ಲಿಸುತ್ತಾ ಬಂದಿದ್ದು, ಕಳೆದ 170 ದಿನಗಳಿಂದ ಕಾವೇರಿ ಹೋರಾಟದಲ್ಲಿ ನಿರಂತರವಾಗಿ ಭಾಗಿಯಾಗಿ ನೀರಿನ ಸಂರಕ್ಷಣೆ ಮತ್ತು ನೀರಿನ ಅಭಾರವದ ನಡುವೆ ಪ್ರಾಣಿ ಪಕ್ಷಿಗಳ ಜೀವ ಉಳಿಸುವ ಬಗ್ಗೆ ತಮ್ಮ ಸಲಹೆ ಸಹಕಾರ ನೀಡುತ್ತಾ ಬಂದಿದ್ದಾರೆ. ಕಳೆದ 56 ವರ್ಷಗಳಿಂದ ಸಮಾಜಕ್ಕೆ ತಮ್ಮನ್ನು ಮೀಸಲಿಟ್ಟಿರುವ ಇವರು ನಮ್ಮ ಕರುನಾಡಿನ ಹೆಮ್ಮೆಯಾಗಿದ್ದಾರೆ. ಈ ನಿಟ್ಟಿನಲ್ಲಿ ಅವರಿಗೆ ವೇದಿಕೆಯಿಂದ ಕರುನಾಡ ಸಿರಿಗಂಧ ಪ್ರಶಸ್ತಿ ಪ್ರಧಾನ ಮಾಡುವುದು ನಮ್ಮ ವೇದಿಕೆಗೆ ಹೆಮ್ಮೆಯಾಗಿದೆ ಎಂದರು.

ನನ್ನ ಗುರುಗಳಾದ ನಿಂಗೇಗೌಡರಿಗೆ ಇಂದು ಹುಟ್ಟುಹಬ್ಬ ಮಾಡುತ್ತಿರುವುದು ಸಂತಸ ತಂದಿದೆ. ಇಂದಿನ ಜನತೆ 45 ದಾಟುತ್ತಿದ್ದಂತೆ ಅವರ ದೇಹದಲ್ಲಿ ಎಲ್ಲಾ ಸಹಜ ರೋಗಗಳಿಗೆ ದಾರಿ ಮಾಡಿಕೊಡುತ್ತಾರೆ. ಆದರೆ ನಿಂಗೇಗೌಡರು 83 ವರ್ಷವಾದರೂ ಚಿರ ಯುವಕರಂತೆ ವಾಕಿಂಗ್, ಯೋಗ, ವ್ಯಾಯಾಮಗಳ ಮೂಲಕ ತಮ್ಮ ಆರೋಗ್ಯವನ್ನು ಕಾಪಾಡಿಕೊಳ್ಳುತ್ತಾ ಬಂದಿದ್ದು ಎಲ್ಲಾ ರೀತಿಯ ಆಹಾರ ಸೇವಿಸುವ ಭಾಗ್ಯವನ್ನು ಅವರು ಈಗಲೂ ಪಡೆದಿದ್ದಾರೆ ಎಂದರೆ ಅವರ ಜೀವನ ಶೈಲಿ ಇಂದಿನ ಪೀಳಿಗೆಗೆ ಮಾದರಿಯಾಗಿದೆ ಎಂದು ರಮೇಶ್‌ಗೌಡ ಬಣ್ಣಿಸಿದರು.

ಹಿರಿಯ ವಕೀಲರು ಹಾಗೂ ಚನ್ನಪಟ್ಟಣ ಸ್ಪೋರ್ಟ್ಸ್ ಕ್ಲಬ್‌ನ ನಿರ್ದೇಶಕರು ಹಾಗೂ ಎನ್‌ಜಿ ಅವರ ಶಿಷ್ಯ ದಶವಾರ ಶಿವರಾಜೇಗೌಡರು ಮಾತನಾಡಿ, ಅವರ ಶಿಷ್ಯರಾದ ನಾವು ಊಟದ ವಿಚಾರದಲ್ಲಿ ಅದು ಬೇಡ ಇದು ಬೇಡ ಎಂದು ಹಿಂದೆ ಸರಿಯುತ್ತೇವೆ ಆದರೆ ನಮಗೆ ಪಾಠ ಮಾಡಿದ ಗುರುಗಳು ಇಂದಿಗೂ ಎಲ್ಲಾ ವಿಧದ ಆಹಾರವನ್ನು ಸೇವಿಸುವ ಜೊತೆಗೆ ಆರೋಗ್ಯ ಕಾಪಾಡಿಕೊಳ್ಳಲು ಪ್ರತಿನಿತ್ಯ ಒಂದು ಗಂಟೆ ವಾಯುವಿವಾಹ ಮಾಡಿ ಒಂದು ಗಂಟೆಗಳ ಕಾಲ ಮನೆಯಲ್ಲಿ ವ್ಯಾಯಾಮ ಮಾಡುತ್ತಾರೆ. 60 ದಾಟಿದವರನ್ನು ವೃದ್ಧರು ಎನ್ನುತ್ತಾರೆ ಆದರೆ ನಿಂಗೇಗೌಡರು ವೃದ್ಧರಲ್ಲ ಚಿರಯುವಕನಂತೆ ಎಲ್ಲಾ ಚಟುವಟಿಕೆಗಳಲ್ಲಿ ಕ್ರಿಯಾಶೀಲವಾಗಿ ಓಡಾಡುತ್ತಾರೆ. ಇವರು ಶತಾಯುಷಿಗಳಾಗಿ ಬಾಳಬೇಕು ಎಂದು ಶುಭ ಹಾರೈಸಿದರು.

ಇದೇ ವೇಳೆ ಕಾವೇರಿ ನೀರಿನ ಸಮಸ್ಯೆ ಬಗ್ಗೆ ವೇದಿಕೆ ನಡೆಸುತ್ತಿರುವ ಹೋರಾಟದ ಬಗ್ಗೆ ಮಾತನಾಡಿ ವಕೀಲ ಶಿವರಾಜೇಗೌಡರು ಕಾವೇರಿ ನದಿ ನೀರು ಹಂಚಿಕೆ ಮತ್ತು ಮೇಕೆದಾಟು ಅಣೆಕಟ್ಟೆ ನಿರ್ಮಾಣದಲ್ಲಿ ರಾಜಕೀಯ ವ್ಯಕ್ತಿಗಳಿಗೆ ಇಚ್ಛಶಕ್ತಿ ಇಲ್ಲ. ಸಮಸ್ಯೆಗಳನ್ನು ಮುಂದೆ ಹಾಕುತ್ತಾ ಬಂದಿದ್ದು, ಈ ವಿಷಯ ಮುಂದಿಟ್ಟು ರಾಜಕಾರಣ ಮಾಡುವ ವ್ಯವಸ್ಥೆ ನಡೆದುಕೊಂಡು ಬಂದಿದೆ. ತಾಲೂಕಿನಲ್ಲಿ ನೀರಿನ ಬವಣೆ ಆರಂಭ ವಾಗುವ ಮುನ್ನವೇ ಮಳೆ ಬಂದಿದೆ. ಇನ್ನೂ ಒಂದು ತಿಂಗಳು ಮಳೆ ಬರದಿದ್ದರೆ ಬೆಂಗಳೂರಿನ ಜನತೆ ವಾಪಸ್ ಹಳ್ಳಿಗಳತ್ತ ಮುಖಮಾಡುವ ಪರಿಸ್ಥಿತಿ ನಿರ್ಮಾಣ ಆಗಿತ್ತು. ಮುಂದಾದರೂ ರಾಜಕೀಯ ವ್ಯಕ್ತಿಗಳು ಇಚ್ಛಾಶಕ್ತಿಯಿಂದ ಕೆಲಸ ಮಾಡಲು ಮುಂದಾಗಬೇಕು ಎಂದರು. ಒಕ್ಕಲಿಗರ ಸಾರ್ವಜನಿಕ ವಿದ್ಯಾಸಂಸ್ಥೆ ಕಾರ್ಯದರ್ಶಿಗಳು ಹಾಗೂ ನಿಂಗೇಗೌಡರ (ಎನ್‌ಜಿ) ಜೋಡಿ ಗೆಳಯ ಚನ್ನಪ್ಪ(ಸಿಸಿ) ಅವರು ಮಾತನಾಡಿ, ನಿಂಗೇಗೌಡರು ಮತ್ತು ನಾನು ಒಮದೇ ಸಂಸ್ಥೆಯಲ್ಲಿ ಶಿಕ್ಷಕರಾಗಿ ಸೇವೆ ಸಲ್ಲಿಸಿ ನಿವೃತ್ತಿಯಾಗಿದ್ದೇವೆ. ನಾನು ಅವರಿಗಿಂದ 10 ವರ್ಷ ಚಿಕ್ಕವನಾದರೂ ನನ್ನನ್ನು ಸ್ನೇಹಿತರಂತೆ ಕಾಣುತ್ತಾರೆ. ಕ್ರೀಡೆ, ಸಾಮಾಜಿಕ, ಸಾಂಸ್ಕೃತಿಕ, ರಾಜಕೀಯ ಯಾವುದೇ ವಿಚಾರದಲ್ಲಿ ಇಂದಿಗೂ ನಿಂಗೇಗೌಡರು ಕ್ರಿಯಾಶೀಲರಾಗಿ ಓಡಾಡುತ್ತಾ ಎಲ್ಲವನ್ನು ನಿರ್ವಹಣೆ ಮಾಡುತ್ತಾರೆ ಎಂದರೆ ಅದಕ್ಕೆ ಅವರು ತಮ್ಮ ಆರೋಗ್ಯವನ್ನು ಕಾಪಾಡಿಕೊಂಡು ಬಂದಿರುವ ಅವರ ಜೀವನ ಶೈಲಿಯೇ ಕಾರಣ, ಈ ನಿಟ್ಟಿನಲ್ಲಿ ನಾನು ದೊಡ್ಡೋನೆ ಎಂದು ಕರೆಯುವ ಅಣ್ಣನಾದ ನಿಂಗೇಗೌಡರು ಶತಾಯುಷಿಗಳಾಗಲಿ ಎಂದು ಶುಭಹಾರೈಸಿದರು.

ಸುಣ್ಣಘಟ್ಟ ನಾಗರಾಜು ಮಾತನಾಡಿ, ಇಂದು ಸರ್ಕಾರಿ ಸಂಬಳ ಪಡೆದು ನಿವೃತ್ತಿ ಆದರೆ ಸಾಕು ಮನೆಯಲ್ಲಿ ಮೊಮ್ಮಕ್ಕಳ ಜೊತೆ ಕಾಲ ಕಳೆದರೆ ಸಾಕು ಎನ್ನುವವರ ನಡುವೆ ನಮ್ಮ ಗುರುಗಳಾದ ನಿಂಗೇಗೌಡರು ನಿವೃತ್ತಿಯಾದ ನಂತರವೂ ಸಮಾಜಕ್ಕೆ ತಮ್ಮದೇ ಸೇವೆ ನೀಡುತ್ತಾ ಬಂದಿದ್ದಾರೆ. ಬಡಾವಣೆಯ ಸಮಸ್ಯೆಗಳು ಸೇರಿದಂತೆ ರಾಜ್ಯದ ಸಮಸ್ಯೆಗಳ ಬಗ್ಗೆ ಸಹ ಅವರು ದ್ವನಿ ಎತ್ತುತ್ತಾ ಬಂದಿದ್ದಾರೆ. ಗುರುಗಳ ಜೀವನ ಶೈಲಿ ನಮಗೆ ಮಾದರಿಯಾಗಬೇಕು ಎಂದು ಬಣ್ಣಿಸಿ ನಿಂಗೇಗೌಡರು ಶತಾಯುಷಿಗಳಾಗಬೇಕು ಎಂದು ಶುಭ ಕೋರಿದರು.

ಒಕ್ಕಲಿಗರ ಸಾರ್ವಜನಿಕ ವಿದ್ಯಾಸಂಸ್ಥೆಯ ನಿರ್ದೇಶಕರಾದ ಮಾಲಿನಿ ರಮೇಶ್‌ಅವರು ಮಾತನಾಡಿ, ನಿಂಗೇಗೌಡರ(ಎನ್‌ಜಿ) ಬಗ್ಗೆ ಸಂಸ್ಥೆಯಲ್ಲಿ ಕೇಳಿದ್ದೆ, ಇಂದು ಅವರ ಬಗ್ಗೆ ಮತ್ತಷ್ಟು ತಿಳಿದುಕೊಳ್ಳುವ ಜೊತೆಗೆ ಅವರ ಜೀವನ ಶೈಲಿಯ ಬಗ್ಗೆ ಕೇಳಿ ಹೆಮ್ಮೆ ಆಗುತ್ತಿದೆ. ನಿಂಗೇಗೌಡರು ಪ್ರಾಂಶುಪಾಲರಾಗಿ ಶಿಕ್ಷಣ ಸಂಸ್ಥೆಯಲ್ಲಿ ಗುಣಮಟ್ಟದ ಶಿಕ್ಷಣಕ್ಕೆ ಒತ್ತು ನೀಡಿರುವ ಮಾದರಿ ನಮಗೆ ದಾರಿದೀಪವಾಗಲಿದೆ ಎಂದು ಬಣ್ಣಿಸಿದರು.

ಡೆಂಗ್ಯೂ ತಡೆಗೆ ಮಾನವ ಸರಪಳಿ ಪ್ರದರ್ಶಿಸಿ ಜಾಗೃತಿ

ಕೋಲಾರ: ರಾಷ್ಟ್ರೀಯ ಡೆಂಗ್ಯೂ ದಿನ ನಿಮಿತ್ತ ಜಿಲ್ಲಾಡಳಿತ, ಜಿಲ್ಲಾ ಪಂಚಾಯತ್ ಹಾಗೂ ಜಿಲ್ಲಾ ಆರೋಗ್ಯ ಕುಟುಂಬ ಕಲ್ಯಾಣ ಇಲಾಖೆ ವತಿಯಿಂದ ಇಂದು ನಗರದಲ್ಲಿ ಮಾನವ ಸರಪಳಿ ಪ್ರದರ್ಶಿಸಿ ಜನ ಜಾಗೃತಿ ಮೂಡಿಲಾಯಿತು. ಈ ಕಾರ್ಯಕ್ರಮಕ್ಕೆ ಆರೋಗ್ಯ ಮತ್ತು ಕುಟುಂಬ ಕಲ್ಯಾಣಾಧಿಕಾರಿ ಡಾ|| ಜಗದೀಶ್ ಅವರು ಚಾಲನೆ ನೀಡಿದರು.

ರಾಷ್ಟ್ರೀಯ ಡೆಂಗ್ಯೂ ದಿನದ ಅಂಗವಾಗಿ ಕೋಲಾರ ಜಿಲ್ಲೆ ಕೆ.ಎಸ್. ಆರ್.ಟಿ.ಸಿ ಬಸ್ ನಿಲ್ದಾಣದ ಸಿಗ್ನಲ್ ಸರ್ಕನಲ್ಲಿ ಮಾನವ ಸರಪಳಿಯ ಮೂಲಕ ಸಮುದಾಯದೊಂದಿಗೆ ಸೇರಿ, ಡೆಂಗ್ಯೂ ಜ್ವರ ನಿಯಂತ್ರಿಸೋಣ ಎಂಬ ಘೋಷವಾಕ್ಯದೊಂದಿಗೆ ಸಾರ್ವಜನಿಕರಲ್ಲಿ ಅರಿವು ಮೂಡಿಸಲಾಯಿತು.

ಜೂನ್ ತಿಂಗಳಿಂದ ಮುಂಗಾರು ಮಳೆ ಪ್ರಾರಂಭವಾಗುತ್ತದೆ ಆದ್ದರಿಂದ ಸ್ವಚ್ಛ ಮಳೆ ನೀರು, ತೆಂಗಿನ ಕಾಯಿ ಚಿಪ್ಪುಗಳಲ್ಲಿ ಶೇಖರವಾಗುವ ನೀರು ಮತ್ತು ಟೈಯರ್ಗಳಲ್ಲಿನ ನಿಂತ ನೀರಲ್ಲಿ ಈಡೀಸ್ ಈಜಿಪ್ಟ್ ಸೊಳ್ಳೆಯ ಸಂತಾನೋತ್ಪತ್ತಿ ಹೆಚ್ಚಾಗದಂತೆ ತಡೆಯಬೇಕು ಎಂದು ಅವರು ತಿಳಿಸಿದರು.

ಈ ಸೊಳ್ಳೆಯನ್ನು ಟೈಗರ್ ಸೊಳ್ಳೆ ಎಂದು ಕರೆಯುತ್ತಾರೆ. ಇದು ಹಗಲಿನ ಸಮಯದಲ್ಲಿ ಮನುಷ್ಯರನ್ನು ಕಚ್ಚುವುದರಿಂದ ಡೆಂಗ್ಯೂ ಜ್ವರ ಬರುತ್ತದೆ. ಇದ್ದಕ್ಕಿದ್ದಂತೆ ತೀವ್ರಜ್ವರ, ವಿಪರೀತ ತಲೆನೋವು, ಕಣ್ಣುಗಳ ಹಿಂಭಾಗ, ಮಾಂಸಖಂಡ ಮತ್ತು ಕೀಲುಗಳಲ್ಲಿ ವಿಪರೀತ ನೋವು ಕಾಣಿಸಿಕೊಳ್ಳುವುದು ಮುಖ್ಯವಾಗಿ ಬಿಳಿ ರಕ್ತಕಣಗಳು ಕಮ್ಮಿಯಾಗುವುದು. ಈ ರೋಗದ ಲಕ್ಷಣಗಳು. ಡೆಂಗ್ಯೂ, ಚಿಕನ್ ಗುನ್ಯಾ, ಮಲೇರಿಯಾ ಸೊಳ್ಳೆಗಳ ಕಡಿತದಿಂದ ಬರುವ ಕಾಯಿಲೆಗಳಾಗಿವೆ ಮಕ್ಕಳು, ಗರ್ಭಿಣಿಯರು ಮತ್ತು ವೃದ್ಧರು ಸೊಳ್ಳೆ ನಿರೋಧಕಗಳನ್ನು ಬಳಸಬೇಕೆಂದರು. ಪ್ರತಿ ದಿನ ಬಳಸುವಂತಹ ನೀರಿನ ತೊಟ್ಟಿ ಡ್ರಂಗಳಲ್ಲಿರುವ ನೀರನ್ನು ಶುದ್ಧಿ ಮಾಡಬೇಕು. ಇದರಿಂದ ಸೊಳ್ಳೆಗಳ ಸಂತಾನಾಭಿವೃದ್ಧಿಯನ್ನು ತಡೆಯಬಹುದು. ವಾರಕ್ಕೊಮ್ಮೆ ನೀರು ತುಂಬುವ ವಸ್ತುಗಳನ್ನು ತೊಳೆದು ಒಣಗಿಸಿ ಡ್ರೈ ಡೇ ಎಂದು ಆಚರಿಸಬೇಕು, ನಂತರ ನೀರು ತುಂಬಿಸಿ ಮುಚ್ಚಿಡಬೇಕು ಎಂದು ಹೇಳಿದರು. ಈ ಕಾರ್ಯಕ್ರಮದಲ್ಲಿ ಜಿಲ್ಲಾ ರೋಗ ನಿರ್ವಾಹಕ, ಆಶ್ರಿತ ರೋಗಗಳ ನಿಯಂತ್ರಣಾಧಿಕಾರಿಗಳಾದ ಬಿ.ಹೆಚ್. ರವಿಕುಮಾರ್, ತಾಲ್ಲೂಕು ಆರೋಗ್ಯಾಧಿಕಾರಿಗಳಾದ ಎ. ಬಿ. ನಾರಾಯಣ ಸ್ವಾಮಿರವರು, ಕೀಟ ಶಾಸ್ತ್ರಜ್ಞರಾದ ಹೆಚ್. ಎಂ. ವೇಣು ಗೋಪಾಲ್ ರವರು ಮತ್ತು ಕ್ಷೇತ್ರ ಆರೋಗ್ಯ ಶಿಕ್ಷಣಾಧಿಕಾರಿಗಳಾದ ಹೆಚ್. ರೇಣುಕಾದೇವಿ. ಆಶಾ ಮತ್ತು ಎಸ್. ಎನ್. ಆರ್. ಪ್ಯಾರಾ ಮೆಡಿಕಲ್ ವಿದ್ಯಾರ್ಥಿಗಳು ಸೇರಿದಂತೆ ಸಾರ್ವಜನಿಕರು ಹಾಜರಿದ್ದರು.

ಚುನಾವಣಾ ವೀಕ್ಷಕರಿಂದ ಮತಗಟ್ಟೆ ಪರಿಶೀಲನೆ

ಮಂಡ್ಯ: ಕರ್ನಾಟಕ ವಿಧಾನ ಪರಿಷತ್ತಿಗೆ ದಕ್ಷಿಣ ಶಿಕ್ಷಕರ ಕ್ಷೇತ್ರದಿಂದ ನಡೆಯುವ ಚುನಾವಣೆ 2024 ಕ್ಕೆ ಸಂಬಂಧಿಸಿದಂತೆ ನೇಮಕವಾಗಿರುವ ಚುನಾವಣಾ ವೀಕ್ಷಕರಾದ ಡಾ: ರವಿಶಂಕರ್ ಅವರು ಇಂದು ಮತಗಟ್ಟೆಗೆ ಭೇಟಿ ನೀಡಿ ಪರಿಶೀಲನೆ ನಡೆಸಿದರು.

ಮಂಡ್ಯ ಜಿಲ್ಲೆಯಲ್ಲಿ ಜೂನ್ 3 ರಂದು ನಡೆಯಲಿರುವ ದಕ್ಷಿಣ ಶಿಕ್ಷಕರ ಕ್ಷೇತ್ರದ ಚುನಾವಣೆಗೆ 9 ಮತಗಟ್ಟೆಗಳನ್ನು ತೆರೆಯಲು ಸಿದ್ಧತೆ ಮಾಡಿಕೊಳ್ಳಲಾಗಿದ್ದು, ವೀಕ್ಷಕರು ಇಂದು ಮಂಡ್ಯ ತಾಲ್ಲೂಕು ಪಂಚಾಯತ್ ಹಾಗೂ ತಾಲ್ಲೂಕು ಕಚೇರಿಯಲ್ಲಿ ತೆರೆಯಲಾಗುವ ಮತಗಟ್ಟೆಯಲ್ಲಿ ಮಾಡಿಕೊಂಡಿರುವ ಸಿದ್ಧತೆಗಳನ್ನು ಪರಿಶೀಲಿಸಿದರು.

ಇದಕ್ಕೂ ಮುನ್ನ ಚುನಾವಣೆಯ ಸಹಾಯಕ ಚುನಾವಣಾಧಿಕಾರಿಗಳಾದ ಜಿಲ್ಲಾಧಿಕಾರಿ ಡಾ: ಕುಮಾರ ಅವರಿಂದ ಚುನಾವಣೆಗೆ ಮಾಡಿಕೊಂಡಿರುವ ಸಿದ್ಧತೆಗಳ ಬಗ್ಗೆ ಮಾಹಿತಿ ಪಡೆದುಕೊಂಡರು. ಪರಿಶೀಲನೆಯ ಸಂದರ್ಭದಲ್ಲಿ ಜಿಲ್ಲಾ ಪಂಚಾಯತ್ ಮುಖ್ಯ ಕಾರ್ಯನಿರ್ವಾಹಕ ಅಧಿಕಾರಿ

ಶೇಖ್ ತನ್ವೀರ್ ಆಸಿಫ್, ಅಪರ ಜಿಲ್ಲಾಧಿಕಾರಿ ಡಾ: ಹೆಚ್ ಎಲ್ ನಾಗರಾಜು, ಮಂಡ್ಯ ತಹಶೀಲ್ದಾರ್ ಶಿವಕುಮಾರ ಬಿರಾದಾರ್ ಉಪಸ್ಥಿತರಿದ್ದರು.

ತಾಲ್ಲೂಕು ಕಚೇರಿಯಲ್ಲಿ ಅಧಿಕಾರಿಗಳಿಗೆ ಬರ

ಕೋಲಾರ: ಕೋಲಾರ ತಾಲ್ಲೂಕು ಕಛೇರಿಗೆ ತಮ್ಮ ಸಮಸ್ಯೆಯನ್ನು ಕೇಳಲು ಹೋದ ನಾಗರೀಕರು ಖಾಲಿ ಕುರ್ಚಿಗಳನ್ನು ದರ್ಶನ ಮಾಡಿಕೊಂಡು ಮನೆಗಳಿಗೆ ವಾಪಸ್ಸಾಗುತ್ತಿದ್ದಾರೆ.

ಅಟೆಂಡರ್‌ಗಳನ್ನು ಕೇಳಿದರೆ ಡಿ.ಸಿ., ಎ.ಸಿ. ಕಛೇರಿಗಳಿಗೆ ಹೋಗಿದ್ದಾರೆ ಎಂದು ಹೇಳುತ್ತಾರೆ. ಸುಮಾರು ಮೂರು ತಿಂಗಳಿಂದ ಜನ ಸಾಮಾನ್ಯರ ಕೆಲಸಗಳು ಯಾವುದೂ ತಾಲ್ಲೂಕು ಕಛೇರಿಯಲ್ಲಿ ಕಾರ್ಯಗತಗೊಳ್ಳುತ್ತಿಲ್ಲ. ಸಾರ್ವಜನಿಕರು ತಾಲ್ಲೂಕು ಕಛೇರಿಯ ಅಧಿಕಾರಿಗಳಿಗೆ ಇಡಿ ಶಾಪ ಹಾಕುತ್ತಿದ್ದಾರೆ. ಚುನಾವಣಾ ಕೆಲಸಗಳನ್ನು ನಿರ್ವಹಿಸುತ್ತಿರುವುದಾಗಿ ಸಬೂಬು ಹೇಳುತ್ತಾರೆ. ಹಾಗಾದರೆ ಎಷ್ಟು ಮಂದಿ ಚುನವಣಾ ಕೆಲಸ ಮಾಡಿದ್ದಾರೆ. ಎಷ್ಟು ಮಂದಿಯನ್ನು ಸಾರ್ವಜನಿಕರ ಕೆಲಸಗಳಲ್ಲಿ ನಿಯೋಜಿಸಿದ್ದಾರೆ ಎಂಬುದನ್ನು ಜಿಲ್ಲಾಧಿಕಾರಿಗಳೇ ತಿಳಿಸಬೇಕು ಎಂದು ನಮ್ಮ ಕೋಲಾರ ರೈತ ಸಂಘದ ಜಿಲ್ಲಾಧ್ಯಕ್ಷ ಕೋಟಿಗಾನಹಳ್ಳಿ ಗಣೇಶ್‌ಗೌಡ ಒತ್ತಾಯಿಸಿದ್ದಾರೆ.

ಸಾರ್ವಜನಿಕರ ಕೆಲಸಗಳನ್ನು ನಿರ್ವಹಿಸದ ಅಧಿಕಾರಿಗಳನ್ನು ಕರ್ತವ್ಯಲೋಪದಡಿ ಬೇರಡೆಗೆ ಜಿಲ್ಲಾಧಿಕಾರಿಗಳು ವರ್ಗಾವಣೆ ಮಾಡಬೇಕು. ಇಲ್ಲವಾದರೆ ಚುನಾವಣಾ ನೀತಿ ಸಂಹಿತೆ ಮುಗಿದ ನಂತರ ಸಂಘಟನೆಯು ಕೋಲಾರ ತಾಲ್ಲೂಕು ಕಚೇರಿಯನ್ನು ಮುತ್ತಿಗೆ ಹಾಕಿ ಪ್ರತಿಭಟನೆ ಮಾಡುತ್ತೇವೆ ಎಂದು ತಿಳಿಸಿದ್ದಾರೆ.

ಈ ಅಧಿಕಾರಿಗಳು ಸುಮಾರು ಹತ್ತು ವರ್ಷಗಳಿಂದ ಒಂದೇ ಸ್ಥಳದಲ್ಲಿ ಕೆಲಸ ನಿರ್ವಹಿಸುತ್ತಿದ್ದು, ಇವರನ್ನು ವರ್ಗಾವಣೆ ಮಾಡುವಂತೆ ಜಿಲ್ಲಾಧಿಕಾರಿಗಳಿಗೆ ನಮ್ಮ ಕೋಲಾರ ರೈತ ಸಂಘವು ಒತ್ತಾಯಿಸಿತ್ತು. ಆದರೂ ಸಹ ಜಿಲ್ಲಾಧಿಕಾರಿಗಳು ಯಾವುದೇ ಕ್ರಮ ಕೈಗೊಂಡಿರುವುದಿಲ್ಲ.

ಕೂಡಲೇ ಶಾಸಕರುಗಳು ಮತ್ತು ವಿಧಾನಪರಿಷತ್ ಸದಸ್ಯರುಗಳು ತಾಲ್ಲೂಕು ಕಚೇರಿಯ ಸಿಬ್ಬಂದಿಯ ಕಾರ್ಯ ವೈಖರಿಯ ಬಗ್ಗೆ ಜಿಲ್ಲಾಧಿಕಾರಿಗಳಿಗೆ ಸೂಚನೆ ನೀಡಿ ಸಾರ್ವಜನಿಕರ ಕೆಲಸಗಳು ಸುಗಮವಾಗಿ ನಡೆಯಲು ನಿರ್ದೇಶನ ನೀಡಬೇಕು. ಇಲ್ಲವಾದರೆ ತಮ್ಮ ಸ್ಥಾನಗಳಿಗೆ ರಾಜಿನಾಮೆ ನೀಡಬೇಕೆಂದು ನಮ್ಮ ಕೋಲಾರ ರೈತ ಸಂಘವು ಒತ್ತಾಯಿಸಿದೆ.

ಬೀಜ, ರಸಗೊಬ್ಬರದ ಕೃತಕ ಅಭಾವ ಸೃಷ್ಟಿಸಿದರೆ ತಕ್ಷಣ ಲೈಸನ್ಸ್ ರದ್ದು

ಕೋಲಾರ: ಜಿಲ್ಲೆಯಲ್ಲಿ ಅಗತ್ಯಕ್ಕೆ ತಕ್ಕಂತೆ ರಸಗೊಬ್ಬರ ಹಾಗೂ ಬಿತ್ತನೆ ಬೀಜಗಳ ದಾಸ್ತಾನು ಇದ್ದು, ರೈತರು ಆತಂಕ ಪಡುವ ಅಗತ್ಯವಿಲ್ಲ. ಮಾರಾಟಗಾರರು ಬೀಜ, ರಸಗೊಬ್ಬರದ ಕೃತಕ ಅಭಾವ ಸೃಷ್ಠಿಸಿದರೆ ತಕ್ಷಣ ಲೈಸನ್ಸ್ ರದ್ದುಪಡಿಸಿ ಅವರ ಮೇಲೆ ಪ್ರಕರಣ ದಾಖಲಿಸಲಾಗುವುದು ಎಂದು ಜಿಲ್ಲಾಧಿಕಾರಿ ಅಕ್ರಂ ಪಾಷ ಅವರು ತಿಳಿಸಿದರು.

ಇಂದು ಕೃಷಿ ಪರಿಕರ, ಬೀಜ, ರಸಗೊಬ್ಬರ ಮಾರಾಟಗಾರರನ್ನೊಳಗೊಂಡ ಜಿಲ್ಲಾ ಮಟ್ಟದ ರಸಗೊಬ್ಬರ ನಿರ್ವಹಣಾ ಸಮಿತಿ ಸಭೆಯನ್ನು ಉದ್ದೇಶಿಸಿ ಅವರು ಮಾತನಾಡುತ್ತಿದ್ದರು. ಸಂಕಷ್ಟದಲ್ಲಿರುವ ರೈತರಿಗೆ ತೊಂದರೆಯಾಗದಂತೆ ಸುಮಾರು 448 ಕ್ಕೂ ಹೆಚ್ಚು ಕೇಂದ್ರಗಳಲ್ಲಿ ರಸಗೊಬ್ಬರ ವಿತರಿಸಲು ಈಗಾಗಲೇ ಕ್ರಮವಹಿಸಲಾಗಿದೆ ಎಂದರು.

ಕೃಷಿ ಪರಿಕರ ಮಾರಾಟಗಾರರು ರೈತರಿಗೆ ಬೀಜ, ಗೊಬ್ಬರ ನೀಡಲು ಅನಗತ್ಯ ಶರತ್ತುವಿಧಿಸುವುದು ಬೀಜ ಮತ್ತು ಗೊಬ್ಬರದ ಕೃತಕ ಅಭಾವ ಸೃಷ್ಠಿಸುವುದು ಕಂಡುಬಂದಲ್ಲಿ ಅಂತಹ ಮಾರಾಟಗಾರರ ಲೈಸನ್ಸ್ ರದ್ದುಪಡಿಸಿ, ಅವರ ವಿರುದ್ಧ ಕ್ರಿಮಿನಲ್ ಪ್ರಕರಣಗಳನ್ನು ದಾಖಲಿಸಿ ಕಾನೂನು ಕ್ರಮಕೈಗೊಳ್ಳಲಾಗುವುದು ಎಂದು ಅವರು ಎಚ್ಚರಿಕೆ ನೀಡಿದ್ದಾರೆ.

ಕೋಲಾರ ಜಿಲ್ಲೆಯ ಸಾಮಾನ್ಯ ಮಳೆ 108ಮೀ.ಮಿಯಿದ್ದು, ಪ್ರಸಕ್ತ ಸಾಲಿನಲ್ಲಿ 113 ಮೀ.ಮಿ ಸರಾಸರಿ ಮಳೆಯಾಗಿದೆ. ಮೇ ಮಾಹೆಯಲ್ಲಿ ಕೋಲಾರ ಮತ್ತು ಬಂಗಾರಪೇಟೆ ಹೊರೆತುಪಡಿಸಿ ಸಾಮಾನ್ಯ ಮಳೆಗಿಂತಲ್ಲೂ ಶೇ.5 ರಷ್ಟು ಹೆಚ್ಚು ಮಳೆಯಾಗಿದ್ದು, ರೈತರು ಬಿತ್ತನೆ ಪೂರ್ವ ಚಟುವಟಿಕೆಗಳನ್ನು ಹಾಗೂ ಬಿತ್ತನೆ ಕಾರ್ಯಗಳನ್ನು ಕೈಗೊಳ್ಳುತ್ತಿದ್ದಾರೆ ಎಂದು ಮಾಹಿತಿ ನೀಡಿದರು.

ರೈತರಿಗೆ ಬಿತ್ತನೆ ಬೀಜ ಮತ್ತು ರಸಗೊಬ್ಬರಗಳು ಸಕಾಲಕ್ಕೆ ದೊರೆಯಬೇಕು ಎಂಬ ಸದುದ್ದೇಶದಿಂದ ರೈತ ಸಂಪರ್ಕ ಕೇಂದ್ರಗಳಲ್ಲಿ ಸಹ ಬೀಜ ಮತ್ತು ರಸಗೊಬ್ಬರಗಳ ವಿತರಣೆಯನ್ನು ಮಾಡಲಾಗುತ್ತಿದೆ. ಜಿಲ್ಲಾ ಮಟ್ಟದಲ್ಲಿ ಕೃಷಿ ಜಾಗೃತ ಕೋಶದ ಅಧಿಕಾರಿಗಳು ನಿಯಮಿತವಾಗಿ ಎಲ್ಲಾ ಮಾರಾಟ ಮಳಿಗೆಗಳನ್ನು ಭೇಟಿ ನೀಡಿ ಪರಿಶೀಲನೆ ನಡೆಸಿ ಜಿಲ್ಲಾದ್ಯಾಂತ ಯಾವುದೇ ನಕಲಿ ಕೃಷಿ ಪರಿಕರಗಳ ವಿತರಣೆಯಾಗದಂತೆ ನಿಗಾ ವಹಿಸಲಿದ್ದಾರೆ. ಪ್ರಸಕ್ತ ಸಾಲಿನಲ್ಲಿ ಬರಪರಿಹಾರವಾಗಿ 50,500 ರೈತರಿಗೆ ರೂ.24 ಕೋಟಿಗಳಷ್ಟು ಪರಿಹಾರವನ್ನು ಅವರ ಖಾತೆಗೆ ನೇರವಾಗಿ ಜಮೆ ಮಾಡಲಾಗಿದೆ. ಅತಿಉಷ್ಣತೆಯಿಂದಾಗಿ ಜಿಲ್ಲೆಯಲ್ಲಿ 39000 ಹೆಕ್ಟೆರ್ ಮಾವು ಬೆಳೆ ಹಾನಿಗೊಳಗಾಗಿದ್ದು, ರೂ.88 ಕೋಟಿಗಳ ಪರಿಹಾರ ಧನಕ್ಕಾಗಿ ಪ್ರಸ್ತಾವನೆ ಸಲ್ಲಿಸಲಾಗಿದೆ ಎಂದು ಅವರು ತಿಳಿಸಿದರು.

ಜಿಲ್ಲೆಯಲ್ಲಿ ಮುಂಗಾರು ಹಂಗಾಮಿನ ಬಿತ್ತನೆ ಬೀಜಗಳಲ್ಲಿ ರಾಗಿ 430.8 ಕ್ವಿಂಟಲ್, ತೊಗರಿ 38.6 ಕ್ವಿಂ, ಅಲಸಂದೆ 32 ಕ್ವಿಂ, ನೆಲಗಡೆಲೆ 386.6 ಕ್ವಿಂ, ಒಟ್ಟು 888 ಕ್ವಿಂ, ದವಸದಾನ್ಯಗಳ ದಾಸ್ತಾನು ಲಭ್ಯವಿದೆ. ಅಂತಯೇ ಒಟ್ಟು 13933 ಮೆಟ್ರಿಕ್ ಟನ್ ಗಳಷ್ಟು ವಿವಿಧ ರಸಗೊಬ್ಬರಗಳು ದಾಸ್ತಾನುಯಿರುತ್ತದೆ ಎಂದು ತಿಳಿಸಿದರು.

ವಸತಿ ಶಾಲೆ ಸಿಬ್ಬಂದಿಗೆ ವಿಶೇಷ ಕಾರ್ಯಾಗಾರ

ಕೋಲಾರ: ವಸತಿ ಮತ್ತು ವಿದ್ಯಾರ್ಥಿನಿಲಯಗಳಲ್ಲಿರುವ ಅಧಿಕಾರಿ ಸಿಬ್ಬಂದಿಗಳು ಸೇವಾ ಮನೋಭಾವದಿಂದ ಕಾರ್ಯನಿರ್ವಹಿಸಬೇಕು ಹಾಗೂ ಉತ್ತಮ ಗುಣಮಟ್ಟದ ವಿದ್ಯಾಭ್ಯಾಸ ನೀಡುವುದರ ಜೊತೆಗೆ ಅತ್ಯುತ್ತಮ ಪ್ರಜೆಯನ್ನು ಸಮಾಜಕ್ಕೆ ಕೊಡೆಗೆಯಾಗಿ ಕೊಡುವುದು ವಿದ್ಯಾರ್ಥಿನಿಲಯಗಳ ಅಧಿಕಾರಿ ಸಿಬ್ಬಂದಿಗಳ ಆದ್ಯ ಕರ್ತವ್ಯವಾಗಬೇಕೆಂದು ಜಿಲ್ಲಾಧಿಕಾರಿಗಳಾದ ಅಕ್ರಂ ಪಾಷ ಅವರು ತಿಳಿಸಿದರು.

ಇಂದು ಜಿಲ್ಲಾಧಿಕಾರಿಗಳ ಸಭಾಂಗಣದಲ್ಲಿ ಆಯೋಜಿಸಲಾಗಿದ್ದ, ಸಮಾಜ ಕಲ್ಯಾಣ ಇಲಾಖೆ, ಹಿಂದುಳಿದ ವರ್ಗಗಳ ಕಲ್ಯಾಣ ಇಲಾಖೆ ಹಾಗೂ ಅಲ್ಪಸಂಖ್ಯಾತರ ಕಲ್ಯಾಣ ಇಲಾಖೆ ಸಹಯೋಗದಲ್ಲಿ ವಸತಿ ಶಾಲೆ ಮತ್ತು ವಿದ್ಯಾರ್ಥಿನಿಲಯಗಳ ಅಧಿಕಾರಿ ಮತ್ತು ಸಿಬ್ಬಂದಿಗಳಿಗೆ ವಿಶೇಷ ಪುನಃಶ್ಚೇತನ ಕಾರ್ಯಾಗಾರವನ್ನು ಉದ್ಘಾಟಿಸಿ ಅವರು ಮಾತನಾಡುತ್ತಿದ್ದರು.

ವಸತಿ ನಿಲಯಗಳ ಸರ್ಮಪಕ ನಿರ್ವಹಣೆ ಕುರಿತ ಕಾರ್ಯಾಗಾರ ಇದಾಗಿದ್ದು, ರಾಜ್ಯದಲ್ಲಿ ಯಾವುದೇ ಜಿಲ್ಲೆಯಲ್ಲಿಯೂ ಇಂತಹ ಪುನಃಶ್ಚೇತನ ಕಾರ್ಯಾಗಾರವನ್ನು ಆಯೋಜಿಸಲಾಗಿಲ್ಲ, ಕೇವಲ ಕೋಲಾರ ಜಿಲ್ಲೆಯ ಅಧಿಕಾರಿ ಸಿಬ್ಬಂದಿಗಳಿಗೆ ಮಾತ್ರ ಜಿಲ್ಲಾಡಳಿತ ವತಿಯಿಂದ ಈ ಕಾರ್ಯಕ್ರಮವನ್ನು ಹಮ್ಮಿಕೊಳ್ಳಲಾಗಿದೆ. ಇದರ ಸಂಪೂರ್ಣ ಪ್ರಯೋಜನವನ್ನು ಪಡೆಯಬೇಕು ಸಂಪನ್ಮೂಲ ವ್ಯಕ್ತಿಗಳು ತಿಳಿಸುವ ವಿಚಾರಗಳನ್ನು ಮನದಟ್ಟು ಮಾಡಿಕೊಂಡು ಕಾರ್ಯಕ್ಷೇತ್ರದಲ್ಲಿ ಅಳವಡಿಸಿಕೊಳ್ಳಬೇಕು ಎಂದರು.

ಸಮಾಜದ ಕಟ್ಟಕಡೆಯ ವ್ಯಕ್ತಿಯನ್ನು ತಲುಪುವ

ಇಲಾಖೆಗಳು ಇವಾಗಿದ್ದು, ಅಂತಹ ವ್ಯಕ್ತಿಗಳನ್ನು ಮೇಲ್ಪಂಕ್ತಿಗೇರಿಸುವ ಕಾರ್ಯವನ್ನು ನಿಮ್ಮಿಂದ ಮೊದಲುಗೊಂಡು ಜಿಲ್ಲಾಡಳಿತದವರೆಗೆ ಮಾಡಬೇಕಾಗಿದೆ. ಇದರಿಂದ ಉತ್ತಮ ಸಮಾಜದ ನಿರ್ಮಾಣವಾಗಬೇಕು ಇದು ಸರ್ಕಾರದ ಆಶಯವಾಗಿದೆ. ಇದಕ್ಕಾಗಿ ವಸತಿ ಶಾಲೆ ಮತ್ತು ವಿದ್ಯಾರ್ಥಿನಿಲಯಗಳಿಗೆ ಸರ್ಮಪಕವಾದ ಅನುದಾನ ಹಂಚಿಕೆ ಮಾಡಲಾಗುತ್ತದೆ. ಈ ಅನುದಾನವನ್ನು ಬಳಸಿ ಉತ್ತಮ ದರ್ಜೆಯ ಸೌಲಭ್ಯಗಳನ್ನು ವಿದ್ಯಾರ್ಥಿಗಳಿಗೆ ನೀಡಬೇಕು. ನಾಯಕತ್ವ ಗುಣಗಳನ್ನು ಬೆಳೆಸಿಕೊಳ್ಳುವಂತಾಗುವುದರ ಜೊತೆಗೆ ಮೌಲ್ವಿಕ ವಿದ್ಯಾಭ್ಯಾಸವನ್ನು ನೀಡುವ ತಾಣಗಳಾಗಿ ವಸತಿ ನಿಲಯಗಳು ಹಾಗೂ ವಿದ್ಯಾರ್ಥಿನಿಲಯಗಳನ್ನು ಪರಿರ್ವತಿಸಬೇಕು ಎಂದರು.

ಖಾಸಗಿ ವಿದ್ಯಾರ್ಥಿ ನಿಲಯಗಳಿಗೆ ಸೆಡ್ಡು ಹೊಡೆಯುವ ಸಾಮರ್ಥ್ಯ ಬೆಳೆಸಿಕೊಳ್ಳಬೇಕು ಸಿಬ್ಬಂದಿ ಮತ್ತು ಆಡಳಿತ ವರ್ಗದಲ್ಲಿ ಸಮನ್ವಯ ಸಾಧಿಸಬೇಕು. ಕಳೆದ ವರ್ಷ ನಡೆದ ಕಹಿ ಘಟನೆಗಳು ಮರುಕಳಿಸದಂತೆ ಜಾಗ್ರತೆ ವಹಿಸಬೇಕು. ವಸತಿ ಶಾಲೆಗಳ ಆವರಣಗಳಲ್ಲಿ ಹಾಗೂ ಅಡುಗೆ ಶಾಲೆಗಳಲ್ಲಿ ಸ್ವಚ್ಛತೆಯನ್ನು ಕಾಯ್ದುಕೊಳ್ಳಬೇಕು ಕುಡಿಯುವ ನೀರು ಕಲುಷಿತಗೊಳ್ಳದಂತೆ ಎಚ್ಚರ ವಹಿಸಬೇಕು. ಪ್ರತಿಯೊಂದು ವಿಚಾರದಲ್ಲೂ ಜಾಗರೂಕರಾಗಿರಬೇಕು. ವಿದ್ಯಾರ್ಥಿಗಳನ್ನು ದೇಶದ ಕಣ್ಮಣಿಗಳನ್ನಾಗಿ ಮಾಡಲು ಅವಿರತವಾಗಿ ಶ್ರಮಿಸಬೇಕು. ನಾವು ಕಾರ್ಯನಿರ್ವಹಿಸುತ್ತಿರುವ ಜಿಲ್ಲೆಗೆ ಕೀರ್ತಿ ತರಬೇಕು ಎಂದರು. ಜಿಲ್ಲಾ ಕಾನೂನು ಸೇವೆಗಳ ಪ್ರಾಧಿಕಾರದ ಸದಸ್ಯ ಕಾರ್ಯದರ್ಶಿ ಹಾಗೂ ಹಿರಿಯ ಸಿವಿಲ್ ನ್ಯಾಯಾಧೀಶರಾದ ಸುನೀಲ್ ಎಸ್. ಹೊಸಮನಿ ಅವರು ಮಾತನಾಡಿ ಈ ಕಾರ್ಯಗಾರದ ಪರಿಕಲ್ಪನೆ ಅಪೂರ್ವವಾಗಿದ್ದು, ತಾವು ನಿರ್ವಹಿಸುವ ಕೆಲಸಗಳ ಪುನರಾವಲೋಕನ ಮಾಡುವ ಅದ್ಭುತ ಅವಕಾಶ ಇದಾಗಿದ್ದು, ಲೋಪದೋಶಗಳನ್ನು ಸರಿಪಡಿಸಿಕೊಂಡು ಕಾನೂನುಗಳನ್ನು ಸರಿಯಾಗಿ ಪಾಲನೆ ಮಾಡಲು ಸುಸಂದರ್ಭವಾಗಿದೆ ಎಂದರು. ಇಂತಹ ನಿಲಯಗಳ ವಿದ್ಯಾರ್ಥಿಗಳಿಗೆ ಉತ್ತಮವಾದ ಆರೋಗ್ಯ, ಆಶ್ರಯ, ಅನ್ನ ಮತ್ತು ಅಕ್ಷರಗಳನ್ನು ನೀಡುವುದು ಸರ್ಕಾರದ ಪ್ರಮುಖ ಕರ್ತವ್ಯವಾಗಿದೆ. ಈ ಮೂಲಕ ಸರ್ಕಾರವು ತ್ರಿವಿಧ ದಾಸೋಹವನ್ನು ನಡೆಸುತ್ತಿದೆ. ಈ ವಿದ್ಯಾರ್ಥಿನಿಲಯಗಳು ದೇವಾಲಯಕ್ಕೆ ಸಮಾನಾಗಿದ್ದು, ಇಲ್ಲಿನ ವಿದ್ಯಾರ್ಥಿಗಳ ಆರೋಗ್ಯದ ಬಗ್ಗೆ ಕಾಳಜಿ ಮಾಡುವುದು ಪ್ರತಿಯೊಬ್ಬರ ಕರ್ತವ್ಯ. ಅಧಿಕಾರಿಗಳು ಕಾನೂನಿನ ಅರಿವನ್ನು ಪಡೆದುಕೊಂಡು ವಿದ್ಯಾರ್ಥಿಗಳಿಗೆ ಕಾನೂನಿನ ಅರಿವನ್ನು ಮೂಡಿಸುವುದು ನಿಮ್ಮಗಳ ಜವಬ್ದಾರಿಯಾಗಿದೆ ಎಂದರು.

ವಿವಿಧ ಬೇಡಿಕೆ ಈಡೇರಿಕೆಗಾಗಿ ರೈತರಿಂದ ಬೃಹತ್ ಪ್ರತಿಭಟನೆ

ಚಾಮರಾಜನಗರ: ವಿವಿಧ ಬೇಡಿಕೆಗಳ ಈಡೇರಿಕೆಗೆ ಆಗ್ರಹಿಸಿ ಕರ್ನಾಟಕ ರಾಜ್ಯ ರೈತ ಸಂಘದ ಜಿಲ್ಲಾ ಘಟಕದ ವತಿಯಿಂದ ಚಾಮರಾಜನಗರದಲ್ಲಿ ಬೃಹತ್ ಪ್ರತಿಭಟನೆ ನಡೆಯಿತು.

ಚಾಮರಾಜನಗರದ ಪ್ರವಾಸಿಮಂದಿರದ ಬಳಿ ಜಮಾಯಿಸಿದ ನೂರಾರು ರೈತರು ಅಲ್ಲಿಂದ ಮೆರವಣಿಗೆಯಲ್ಲಿ ಗುಂಡ್ಲುಪೇಟೆ ವೃತ್ತ, ದೊಡ್ಡಂಗಡಿ ಬೀದಿ, ಚಿಕ್ಕಂಗಡಿ ಬೀದಿ, ಸಂತೇಮರಹಳ್ಳಿ ವೃತ್ತ, ಡಿವಿಯೇಷನ್ ರಸ್ತೆ, ಪಚ್ಚಪ್ಪ ವೃತ್ತ, ಬಿ.ರಾಚಯ್ಯ ಜೋಡಿರಸ್ತೆ ಮೂಲಕ ಜಿಲ್ಲಾಡಳಿತ ಭವನಕ್ಕೆ ತೆರಳಿ ಪ್ರತಿಭಟನೆ ನಡೆಸಿದರು. ಸರ್ಕಾರದ ವಿರುದ್ಧ ಘೋಷಣೆ ಕೂಗಿ ಆಕ್ರೋಶ ವ್ಯಕ್ತಪಡಿಸಿದರು.

ಇದೇ ಸಂದರ್ಭದಲ್ಲಿ ಪ್ರತಿಭಟನಾಕಾರರು ಮೃತ ರೈತರಿಗೆ ಕೆಲಕಾಲ ಮೌನಾಚರಣೆ ಮಾಡಿದರು. ಅಲ್ಲದೇ ಇದೇ ಸಂದರ್ಭದಲ್ಲಿ ರೈತ ಗೀತೆ ಹಾಡಲಾಯಿತು.

ರೈತರ ಕೃಷಿ ಪಂಪ್‌ಸೆಟ್‌ಗಳಿಗೆ ಅನಧಿಕೃತ ವಿದ್ಯುತ್ ಸಂಪರ್ಕವನ್ನು ಅಧಿಕೃತಗೊಳಿಸಲು ಹಾಗೂ ಹೊಸ ಸಂಪರ್ಕವನ್ನು ಪಡೆಯಲು ರೈತರೇ ಪೂರ್ಣ ವೆಚ್ಚವನ್ನು ಭರಿಸಬೇಕೆಂದು ಹೊರಡಿಸಿರುವ ಆದೇಶವನ್ನು ಕೂಡಲೇ ಕೈಬಿಟ್ಟು ಸಾಂಕೇತಿಕ ಮೊತ್ತವನ್ನು ಪಡೆದು ಸಂಪರ್ಕವನ್ನು ಕಲ್ಪಿಸಬೇಕು. ರಾಜ್ಯದಲ್ಲಿ ತಲೆದೂರಿರುವ ಬರಗಾಲಕ್ಕೆ ಕೇಂದ್ರ ಮತ್ತು ರಾಜ್ಯ ಸರ್ಕಾರವು ಸಮರ್ಪಕವಾಗಿ ಸ್ಪಂದಿಸುತ್ತಿಲ್ಲ, ರಾಜ್ಯ ಸರ್ಕಾರ ಸಲ್ಲಿಸಿರುವ ಪ್ರಸ್ತಾವನೆಯ ಪೂರ್ಣ ಮೊತ್ತವನ್ನು ಕೇಂದ್ರ ಸರ್ಕಾರ ಕೂಡಲೇ ಬಿಡುಗಡೆ ಮಾಡಬೇಕು. ರಾಜ್ಯ ಸರ್ಕಾರ ವಿಶೇಷ ಪ್ಯಾಕೇಜ್ ಮೂಲಕ ರೈತರಿಗೆ ಪೂರ್ಣ ನಷ್ಟ ಪರಿಹಾರವನ್ನು ತುಂಬಿಕೊಡಬೇಕು ಎಂದು ಆಗ್ರಹಿಸಿದರು.

ಕೃಷಿ ಉತ್ಪನ್ನಗಳಿಗೆ ವೈಜ್ಞಾನಿಕ ಬೆಲೆ ನೀಡುವ ನೀತಿ ಜಾರಿಯಾಗುವವರೆಗೂ ಸ್ವಾಮಿನಾಥನ್ ವರದಿಯನ್ವಯ ಕನಿಷ್ಟ ಬೆಂಬಲ ಬೆಲೆಯನ್ನು ನೀಡಿ, ಎಲ್ಲಾ ಬೆಳೆಗಳನ್ನು ಸಕಾಲದಲ್ಲಿ ಖರೀದಿಸಬೇಕು. ಕಳೆದ ಸಾಲಿನಲ್ಲಿ ಸಕ್ಕರೆ ಕಾರ್ಖಾನೆಗಳು ಕೊಡಬೇಕಾಗಿರುವ ಉಪ ಉತ್ಪನ್ನಗಳ ಬಾಕಿ ಹಣ ರೂ 150 ಟನ್‌ಗೆ ಶೀಘ್ರ ಬಿಡುಗಡೆಗೊಳಿಸಬೇಕು. ಈ ಸಾಲಿನಲ್ಲಿ ಕಬ್ಬಿಗೆ ಟನ್ ಒಂದಕ್ಕೆ 5000 ರೂ. ಬೆಲೆ ನಿಗಧಿ ಮಾಡಬೇಕು ಎಂದರು. ಮಾನವ ಮತ್ತು ವನ್ಯ ಜೀವಿ ಸಂಘರ್ಷವನ್ನು ಪರಿಣಾಮಕಾರಿಯಾಗಿ ನಿಯಂತ್ರಿಸಬೇಕು. ವನ್ಯ ಜೀವಿಗಳಿಂದ ರೈತರಿಗೆ ಉಂಟಾಗುವ ಬೆಳೆ, ಆಸ್ತಿ, ಪ್ರಾಣಹಾನಿಗೆ ಹೆಚ್ಚಿನ ಪರಿಹಾರವನ್ನು ಸಕಾಲದಲ್ಲಿ ಪಾವತಿಸಬೇಕು. ವನ್ಯಜೀವಿಗಳಿಂದ ಸಾವಿಗೀಡಾದ ಕುಟುಂಬದ ಒಬ್ಬ ಸದಸ್ಯರಿಗೆ ಖಾಯಂ ಉದ್ಯೋಗ ದೊರಕಿಸಿಕೊಡಬೇಕು. ಆ ಕುಟುಂಬದ ಮಕ್ಕಳ ವಿದ್ಯಾಭ್ಯಾಸದ ಜವಾಬ್ದಾರಿಯನ್ನು ಸರ್ಕಾರವೇ ಹೊರಬೇಕು. ವನ್ಯಜೀವಿಗಳಿಂದ ಸತ್ತ ಜಾನುವಾರುಗಳಿಗೆ ಸೂಕ್ತ ಪರಿಹಾರ ನೀಡಬೇಕು. ರೈತರು ಅರಣ್ಯ ಪ್ರದೇಶಗಳ ವ್ಯಾಪ್ತಿಯಿಂದ ದೂರವಿರುವ ಕೃಷಿ ಭೂಮಿಗಳಿಗೂ ಸಹ ವನ್ಯಜೀವಿಗಳಿಂದ ಬೆಳೆಗಳ ರಕ್ಷಣೆಗಾಗಿ ಸೋಲಾರ್ ತಂತಿಬೇಲಿಗಳ ನಿರ್ಮಾಣಕ್ಕೆ ಸಹಾಯಧನ ನೀಡಬೇಕು. ರೈತರು ತಮ್ಮ ಜಮೀನುಗಳಲ್ಲಿ ಬೆಳೆದಿರುವ ಸಾಗುವಾನಿ ಮರಗಳನ್ನು ಕಟಾವು ಮಾಡುವ ಅನುಮತಿಯನ್ನು ಸರಳಿಕರಣ ಮಾಡಬೇಕು. ಮುದ್ರಾಂಕ ಮತ್ತು ನೊಂದಣಿ ಶುಲ್ಕವನ್ನು ಕಡಿಮೆ ಆಗ್ರಹಿಸಿದರು.

ಉಪ್ಪಾರ ಅಭಿವೃದ್ಧಿ ನಿಗಮಕ್ಕೆ ನೂರು ಕೋಟಿ ರೂ ಅನುದಾನಕ್ಕೆ ಆಗ್ರಹ

ಚಾಮರಾಜನಗರ: ರಾಜ್ಯ ಉಪ್ಪಾರ ಅಭಿವೃದ್ಧಿ ನಿಗಮಕ್ಕೆ ಅಧ್ಯಕ್ಷರನ್ನು ನೇಮಕ ಮಾಡಿ 100 ಕೋಟಿ ಅನು ದಾನವನ್ನು ಮೀಸಲಿಡಬೇಕು ಎಂದು ಚಾಮರಾಜನಗರ ತಾಲೂಕು ಉಪ್ಪಾರ ಸಂಘದ ಅಧ್ಯಕ್ಷ ಪಿ.ಲಿಂಗರಾಜು ಆಗ್ರಹಿಸಿದರು. ರಾಜ್ಯದಲ್ಲಿ ಉಪ್ಪಾರ ಅಭಿವೃದ್ಧಿ ನಿಗಮ ಸ್ಥಾಪನೆಯಾಗಿ 15 ವರ್ಷ ಕಳೆದಿದ್ದು ನಿಗಮದಿಂದ ಅಭಿವೃದ್ಧಿ ಕುಂಠಿತವಾಗಿದೆ. ಆದ್ದರಿಂದ ಸರ್ಕಾರವು ಸೂಕ್ತ ಅನುದಾನ ನೀಡುವ ಮೂಲಕ ಜನಾಂಗದ ಸರ್ವಾಂಗೀಣ ಅಭಿವೃದ್ಧಿಗೆ ಸಹಕರಿಸಬೇಕು ಎಂದು ಸುದ್ದಿಗೋಷ್ಠಿಯಲ್ಲಿ ಮನವಿ ಮಾಡಿದರು.

ಉಪ್ಪಾರ ಜನಾಂಗವು ರಾಜ್ಯದಲ್ಲಿ 30 ಲಕ್ಷ ಜನಸಂಖ್ಯೆಯನ್ನು ಹೊಂದಿದೆ. ಈ ಜನಾಂಗವು ರಾಜಕೀಯ, ಶೈಕ್ಷಣಿಕ, ಆರ್ಥಿಕವಾಗಿ ತೀರ ಹಿಂದುಳಿದ ಜನಾಂಗವಾಗಿದೆ. ಹಾಲಿ ಸಿಎಂ ಸಿದ್ದರಾಮಯ್ಯ ಅವರು ಉಪ್ಪಾರ ಜನಾಂಗದ ಬಗ್ಗೆ ವಿಶೇಷ ಕಾಳಜಿ ಹೊಂದಿದ್ದು ರಾಜಕೀಯ ಪ್ರಾಧಾನ್ಯತೆ, ಉಪ್ಪಾರ ಅಭಿವೃದ್ಧಿ ನಿಗಮ ಸೇರಿದಂತೆ ಸಮಾಜದ ಮುಖ್ಯವಾಹಿನಿಗೆ ತರುವಲ್ಲಿ ಶ್ರಮಿಸಿದ್ದಾರೆ ಎಂದರು. ಜಿಲ್ಲೆಯ 4 ವಿಧಾನಸಭಾ ಕ್ಷೇತ್ರಗಳಲ್ಲಿ 1.50 ಲಕ್ಷ ಉಪ್ಪಾರ ಮತದಾರರಿದ್ದಾರೆ. ಜಿಲ್ಲೆಯ ಉಪ್ಪಾರ ಜನಾಂಗದವರು ವಾಸ ಮಾಡುವ ಗ್ರಾಮ, ಪಟ್ಟಣಗಳಿಗೆ ಸರ್ಕಾರ ವಿಶೇಷ ಅನುದಾನದಲ್ಲಿ ಮೂಲ ಸೌಕರ್ಯ ಕಲ್ಪಿಸಬೇಕು. ಇದಕ್ಕಾಗಿ 100 ಕೋಟಿ ಅನುದಾನವನ್ನು ಮಂಜೂರು ಮಾಡಬೇಕು. ಅಲ್ಲದೇ ಮುಂಬರುವ ತಾಲೂಕು ಪಂಚಾಯಿತಿ, ಜಿಲ್ಲಾ ಪಂಚಾಯಿತಿ ಚುನಾವಣೆಯಲ್ಲಿ ಉಪ್ಪಾರ ಜನಾಂಗಕ್ಕೆ ಹೆಚ್ಚಿನ ಅವಕಾಶ ಕಲ್ಪಿಸಬೇಕು ಎಂದು ಒತ್ತಾಯಿಸಿದರು. ಸುದ್ದಿಗೋಷ್ಠಿಯಲ್ಲಿ ಸಂಘದ ಉಪಾಧ್ಯಕ್ಷ ಆರ್.ಮಹದೇವಶೆಟ್ಟಿ, ಪ್ರಧಾನ ಕಾರ್ಯದರ್ಶಿ ಎನ್. ಮಹದೇವಸ್ವಾಮಿ, ಮುಖಂಡ ಕೆಂಪನಪುರ ಮಹದೇವಶೆಟ್ಟಿ ಇದ್ದರು.

ವಿಧಾನಪರಿಷತ್ ಚುನಾವಣೆ ಹಿನ್ನೆಲೆ: ಸಂತೆ, ಜಾತ್ರೆ ನಿಷೇಧ

ಚಾಮರಾಜನಗರ: ಕರ್ನಾಟಕ ವಿಧಾನಪರಿಷತ್ತಿಗೆ ಕರ್ನಾಟಕ ನೈರುತ್ಯ ಪದವೀಧರರ ಕ್ಷೇತ್ರ, ನೈರುತ್ಯ ಶಿಕ್ಷಕರ ಕ್ಷೇತ್ರ ಮತ್ತು ಕರ್ನಾಟಕ ದಕ್ಷಿಣ ಶಿಕ್ಷಕರ ಕ್ಷೇತ್ರಗಳ ಚುನಾವಣೆ 2024ಕ್ಕೆ ಸಂಬಂಧಿಸಿದಂತೆ ಚಾಮರಾಜನಗರ ಜಿಲ್ಲಾ ವ್ಯಾಪ್ತಿಯಲ್ಲಿ ಜೂನ್ 3ರಂದು ಮತದಾನ ನಡೆಯಲಿದ್ದು, ಮತಕೇಂದ್ರದ ವ್ಯಾಪ್ತಿಯ ಪ್ರದೇಶಗಳಲ್ಲಿ ಶಾಂತಿ ಮತ್ತು ಸುವ್ಯವಸ್ಥೆ ಕಾಪಾಡುವ ಹಾಗೂ ಮತದಾರರು ಮತ ಹಾಕಲು ಅನುಕೂಲ ಕಲ್ಪಿಸುವ ಹಿತದೃಷ್ಠಿಯಿಂದ ಜೂನ್ 3ರಂದು ಬೆಳಿಗ್ಗೆ ಬೆಳಿಗ್ಗೆ 5 ಗಂಟೆಯಿಂದ ರಾತ್ರಿ 8 ಗಂಟೆಯವರೆಗೆ ಜಿಲ್ಲೆಯಾದ್ಯಂತ ಎಲ್ಲಾ ವಿಧದ ಸಂತೆ ಮತ್ತು ಜಾತ್ರೆಗಳನ್ನು ನಡೆಸದಂತೆ ನಿ?ಧಿಸಿ ಜಿಲ್ಲಾಧಿಕಾರಿ ಹಾಗೂ ಜಿಲ್ಲಾ ದಂಡಾಧಿಕಾರಿ ಶಿಲ್ಪಾ ನಾಗ್ ಅವರು ಆದೇಶ ಹೊರಡಿಸಿದ್ದಾರೆ.

ಇಂದು ಗೋಲಕ ಹಣ ಎಣಿಕೆ

ಚಾಮರಾಜನಗರ: ಮಲೆ ಮಹದೇಶ್ವರಬೆಟ್ಟದ ಮಲೆ ಮಹದೇಶ್ವರಸ್ವಾಮಿ ದೇವಸ್ಥಾನದ ಗೋಲಕಗಳ ಎಣಿಕೆ ಕಾರ್ಯವನ್ನು ಬೆಟ್ಟದ ಬಸ್ ನಿಲ್ದಾಣದಲ್ಲಿರುವ ವಾಣಿಜ್ಯ ಸಂಕೀರ್ಣ ಕಟ್ಟಡದ ಮೊದಲ ಮಹಡಿಯ ವಿಶ್ರಾಂತಿ ಗೃಹದಲ್ಲಿ ಮೇ 29ರಂದು ಬೆಳಿಗ್ಗೆ ಸೂಕ್ತ ಪೊಲೀಸ್ ಬಂದೋಬಸ್ತ್‌ನೊಂದಿಗೆ ನಡೆಸಲಾಗುವುದು ಎಂದು ಮಲೆ ಮಹದೇಶ್ವರಸ್ವಾಮಿ ಕ್ಷೇತ್ರಾಭಿವೃದ್ಧಿ ಪ್ರಾಧಿಕಾರದ ಕಾರ್ಯದರ್ಶಿಯವರು ಪ್ರಕಟಣೆಯಲ್ಲಿ ತಿಳಿಸಿದ್ದಾರೆ.

ಸರ್ಕಾರಿ ಕೈಗಾರಿಕಾ ತರಬೇತಿ ಸಂಸ್ಥೆಯ ಪ್ರವೇಶಕ್ಕಾಗಿ ಅರ್ಜಿ

ಚಾಮರಾಜನಗರ: ಗುಂಡ್ಲುಪೇಟೆಯ ಸರ್ಕಾರಿ ಕೈಗಾರಿಕಾ ತರಬೇತಿ ಸಂಸ್ಥೆಯಲ್ಲಿ 2024-25ನೇ ಸಾಲಿನಲ್ಲಿ ಲಭ್ಯವಿರುವ ಸ್ಥಾನಗಳ ಪ್ರವೇಶಕ್ಕಾಗಿ ಆನ್‌ಲೈನ್ ನಲ್ಲಿ ಅರ್ಜಿ ಆಹ್ವಾನಿಸಲಾಗಿದೆ. 2 ವರ್ಷಗಳ ಅವಧಿಗೆ ಎಲೆಕ್ಟ್ರಾನಿಕ್ಸ್ ಮೆಕ್ಯಾನಿಕ್ (ಇಎಂ) 48 ಸ್ಥಾನಗಳು, ಎಂಇವಿ (ಮೆಕ್ಯಾನಿಕ್ ಎಲೆಕ್ಟ್ರಿಕಲ್ ವೆಹಿಕಲ್) 24 ಸ್ಥಾನಗಳು, ಎಲೆಕ್ಟ್ರಿಷಿಯನ್ (ಇಎನ್) 40 ಸ್ಥಾನಗಳು ಹಾಗೂ ಒಂದು ವರ್ಷಗಳ ಅವಧಿಗೆ ಸಿಒಪಿಎ (ಕಂಪ್ಯೂಟರ್ ಆಪರೇಟರ್ ಅಂಡ್ ಪ್ರೋಗ್ರಾಮಿಂಗ್ ಅಸಿಸ್ಟೆಂಟ್) 24 ಸ್ಥಾನಗಳು ಐಆರ್ ಮತ್ತು ಡಿಎಂಟಿ (ಇಂಡಸ್ಟ್ರಿಯಲ್ ರೋಬೋಟಿಕ್ಸ್ ಅಂಡ್ ಡಿಜಿಟಲ್ ಮ್ಯಾನುಫ್ಯಾಕ್ಚರಿಂಗ್ ಟೆಕ್ನಿಷಿಯನ್) 20 ಸ್ಥಾನಗಳು ಲಭ್ಯವಿದೆ. ಎಸ್.ಎಸ್.ಎಲ್.ಸಿ ಉತ್ತೀರ್ಣರಾದ ಅಭ್ಯರ್ಥಿಗಳು ಇಲಾಖೆಯ ವೆಬ್ ಸೈಟ್‌ನಲ್ಲಿ ಸ್ವತಃ ಅಥವಾ ಸಂಸ್ಥೆಯ ಹೆಲ್ಪ್ ಡೆಸ್ಕ್ ಮೂಲಕ ಆನ್‌ಲೈನ್ ಅರ್ಜಿಗಳನ್ನು ಜೂನ್ 3ರೊಳಗೆ ಸಲ್ಲಿಸಬಹುದು. ಎಲೆಕ್ಟ್ರಿಷಿಯನ್ ವೃತ್ತಿಯ 40 ಸ್ಥಾನಗಳಿಗೆ ಆಫ್‌ಲೈನ್ ನಲ್ಲಿ ಮೊದಲು ಬಂದವರಿಗೆ ಪ್ರವೇಶವನ್ನು ನೀಡಲಾಗುವುದು. ಹೆಚ್ಚಿನ ಮಾಹಿತಿಗಗಿ ಹೆಲ್ಪ್ ಡೆಸ್ಕ್ ಮೊ.ನಂ 9242386272, 8970863662 ಸಂಪರ್ಕಿಸುವಂತೆ ಸರ್ಕಾರಿ ಕೈಗಾರಿಕಾ ತರಬೇತಿ ಸಂಸ್ಥೆಯ ಪ್ರಾಚಾರ್ಯರಾದ ಹೆಚ್.ಪಿ. ಶ್ರೀಕಂಠಾರಾಧ್ಯ ಅವರು ಪ್ರಕಟಣೆಯಲ್ಲಿ ತಿಳಿಸಿದ್ದಾರೆ.

ವಸತಿ ಶಾಲೆ ಆಂಗ್ಲ ಭಾಷಾ ಉಪನ್ಯಾಸಕರ ಹುದ್ದೆಗೆ ಆಹ್ವಾನ

ಚಾಮರಾಜನಗರ: ಅಲ್ಪಸಂಖ್ಯಾತರ ಕಲ್ಯಾಣ ಇಲಾಖೆಯಡಿಯಲ್ಲಿ ಕಾರ್ಯನಿರ್ವಹಿಸುತ್ತಿರುವ ಗುಂಡ್ಲುಪೇಟೆ ಪಟ್ಟಣದ ಡಾ. ಎ.ಪಿ.ಜೆ ಅಬ್ದುಲ್ ಕಲಾಂ ವಸತಿ ಶಾಲೆಯಲ್ಲಿ ಖಾಲಿ ಇರುವ ಆಂಗ್ಲ ಭಾಷಾ ಉಪನ್ಯಾಸಕರ ಹುದ್ದೆಯ ಅತಿಥಿ ಉಪನ್ಯಾಸಕರ ನೇಮಕ ಮಾಡಿಕೊಳ್ಳಲು ಅರ್ಜಿ ಆಹ್ವಾನಿಸಲಾಗಿದೆ. ಅಭ್ಯರ್ಥಿಯು ಆಂಗ್ಲ ಭಾಷೆಯಲ್ಲಿ 2 ವರ್ಷ ಸ್ನಾತಕೋತ್ತರ ಪದವಿ ಪಡೆದಿರಬೇಕು. ಆಯ್ಕೆಯಾಗುವ ಅತಿಥಿ ಉಪನ್ಯಾಸಕರು 2024-25ನೇ ಶೈಕ್ಷಣಿಕ ಸಾಲಿನ ಮುಕ್ತಾಯದವರೆಗೆ ಅಥವಾ ಖಾಯಂ ಉಪನ್ಯಾಸಕರು ನೇಮಕವಾಗುವವರೆಗೆ ಮಾತ್ರ, ಇದರಲ್ಲಿ ಯಾವುದೂ ಮೊದಲು ಅಲ್ಲಿಯವರೆಗೆ ಮುಂದುವರಿಸಿ ಕರ್ತವ್ಯದಿಂದ ಬಿಡುಗಡೆ ಮಾಡಲಾಗುವುದು. ಅರ್ಜಿಗಳನ್ನು ಗುಂಡ್ಲುಪೇಟೆ ಪಟ್ಟಣದ ಡಾ. ಎ.ಪಿ.ಜೆ ಅಬ್ದುಲ್ ಕಲಾಂ ವಸತಿ ಶಾಲೆ (ದೂ.ಸಂ 9964346118) ಹಾಗೂ ಚಾಮರಾಜನಗರ ಜಿಲ್ಲಾ ಅಲ್ಪಸಂಖ್ಯಾತರ ಕಲ್ಯಾಣ ಇಲಾಖೆಯ ಅಧಿಕಾರಿಗಳ ಕಚೇರಿ (ದೂ.ಸಂ 7022054512) ಯಲ್ಲಿ ಪಡೆದು ಸಂಪೂರ್ಣ ದಾಖಲೆಗಳೊಂದಿಗೆ ಜೂನ್ 8ರವರೆಗೆ ಸಲ್ಲಿಸಬಹುದು ಎಂದು ಜಿಲ್ಲಾ ಅಲ್ಪಸಂಖ್ಯಾತರ ಕಲ್ಯಾಣ ಇಲಾಖೆಯ ಅಧಿಕಾರಿಗಳು ಪ್ರಕಟಣೆಯಲ್ಲಿ ತಿಳಿಸಿದ್ದಾರೆ.

ಋತುಚಕ್ರ ದಿನಾಚರಣೆಯ ಪ್ರಯುಕ್ತ ಕೋಲಾರ ಜಿಲ್ಲಾ ಪಂಚಾಯತ್ ಸಭಾಂಗಣದಲ್ಲಿ ಆಯೋಜಿಸಲಾಗಿದ್ದ, ಕಾರ್ಯಕ್ರಮದಲ್ಲಿ ಜಿಲ್ಲಾ ಪಂಚಾಯತ್ ಉಪ ಕಾರ್ಯದರ್ಶಿ, ಶಿವಕುಮಾರ್, ಸಹಾಯಕ ನಿರ್ದೇಶಕರು (ಆಡಳಿತ) ಗೋವಿಂದಗೌಡ, ಸಾಹಸಂಸ್ಥೆಯ ವ್ಯವಸ್ಥಾಪಕರು, ಅರ್ಪಿತಾ ಸ್ತ್ರೀ ರೋಗ ತಜ್ಞರು ಡಾಕ್ಟರ್ ಮೇಘನ ಭಾಗವಹಿಸಿ ಕಾರ್ಯಕ್ರಮವನ್ನು ಉದ್ಘಾಟಿಸಿದರು. ಎನ್.ಆರ್.ಎಲ್. ಎಂ.ಬಿ.ಕೆ, ಸ್ವಸಹಾಯ ಸಂಘದ ಸದಸ್ಯರು, ಕಾಲೇಜು ವಿದ್ಯಾರ್ಥಿನಿಯರು ಹಾಗೂ ಜಿಲ್ಲಾ ಪಂಚಾಯತ್ ಮಹಿಳಾ ಸಿಬ್ಬಂದಿ ಕಾರ್ಯಕ್ರಮದಲ್ಲಿ ಭಾಗವಹಿಸಿ ಕಾರ್ಯಕ್ರಮವನ್ನು ಯಶಸ್ವಿಗೊಳಿಸಿದರು.

ಹೊರ ಗುತ್ತಿಗೆ ನೌಕರರ ಮೇಲೆ ದೌರ್ಜನ್ಯಕ್ಕೆ ವಿರೋಧ

ಚಾಮರಾಜನಗರ: ಸಮಾಜ ಕಲ್ಯಾಣ ಇಲಾಖೆಯಲ್ಲಿ ಹೊರಗುತ್ತಿಗೆ ನೌಕರರ ಮೇಲೆ ನಡೆಯುತ್ತಿರುವ ದೌರ್ಜನ್ಯ ಖಂಡಿಸಿ ಭ್ರಷ್ಟಾಚಾರ ವಿರೋಧಿ ಆ0ದೋಲನ ವೇದಿಕೆ - ವತಿಯಿಂದ ಚಾಮರಾಜನಗರ ಜಿಲ್ಲೆಯ ಯಳಂದೂರು ಪಟ್ಟಣದಲ್ಲಿ ಪ್ರತಿಭಟನೆ ನಡೆಯಿತು.

ಚಾಮರಾಜನಗರ ಜಿಲ್ಲೆಯ ಯಳಂದೂರು ಪಟ್ಟಣದ ತಾಲೂಕು ಸಮಾಜ ಕಲ್ಯಾಣ ಇಲಾಖೆ ಕಚೇರಿ - ಮುಂಭಾಗ ಜಮಾಯಿಸಿದ ಪ್ರತಿಭಟನಾಕಾರರು ಅಧಿಕಾರಿಗಳ ವಿರುದ್ಧ ಘೋಷಣೆ ಕೂಗಿ ಆಕ್ರೋಶ ವ್ಯಕ್ತಪಡಿಸಿದರು. ಕೆಲಕಾಲ ಪ್ರತಿಭಟನೆ ನಡೆಸಿದರು. ಸಮಾಜ ಕಲ್ಯಾಣ ಇಲಾಖೆಯ ಉಪನಿರ್ದೇಶಕ ಮಲ್ಲಿಕಾರ್ಜುನ ಹಾಗೂ ತಾಲೂಕು ಸಹಾಯಕ ನಿರ್ದೇಶಕ ರಾಜೇಶ್ ಸರ್ವಾ ಧಿಕಾರಿ ಆಡಳಿತ ವೈಖರಿಯಿಂದ ಇಲಾಖೆಯು ಭ್ರಷ್ಟಾಚಾರದ ಕೂಪವಾಗಿದೆ. ಪ್ರಾಮಾಣಿಕ ಹೊರಗುತ್ತಿಗೆ ನೌಕರರು ಕೆಲಸ ನಿರ್ವಹಿಸಲು ಹಿಂಸೆ ಅನುಭವಿಸಬೇಕಾದ ಸ್ಥಿತಿ ನಿರ್ಮಾಣವಾಗಿದೆ ಎಂದು ದೂರಿದರು. ಕಳೆದ 10 ವರ್ಷಗಳಿಂದ ತಾಲೂಕು ಸಮಾಜ ಕಲ್ಯಾಣ ಇಲಾಖೆಯಲ್ಲಿ ಡಾಟಾ ಎಂಟ್ರಿ ಆಪರೇಟರ್ ಆಗಿ ಕರ್ತವ್ಯ ನಿರ್ವಹಿಸುತ್ತಿರುವ ಗುರುಸ್ವಾಮಿ ಎಂಬ ಹೊರಗುತ್ತಿಗೆ ನೌಕರನಿಗೆ ಮೈಸೂರಿನ ಶಾಂತಿ ಏಜೆನ್ಸಿಯು ಸರಿಯಾಗಿ ವೇತನ, ಇಎಸ್‌ಐ, ಪಿಎಫ್ ನೀಡದೇ ಯಾವುದೋ ಕಾರಣಕ್ಕೆ ಕೆಲಸದಿಂದ ತೆಗೆಯಲಾಗಿದೆ. ಅಲ್ಲದೇ ಮಹಿಳಾ ನೌಕರರಾದ ರೇಣುಕಾ, ಕವಿತಾ ಅವರಿಗೂ 5 ತಿಂಗಳಿಂದ ವೇತನ ನೀಡಿಲ್ಲ ಎಂದರು. ಅಲ್ಲದೇ ಈ ಬಾರಿಯ ಎಸ್ಸೆಸ್ಸೆಲ್ಸಿಯಲ್ಲಿ ವಿದ್ಯಾರ್ಥಿಗಳ ಸಾಧನೆ ಕಳಪೆದಾಯಕವಾಗಿದೆ. ವಿದ್ಯಾರ್ಥಿನಿಲಯಗಳಿಗೆ ಮೂಲ ಸೌಕರ್ಯ ಒದಗಿಸಲು ಜಿಲ್ಲಾ ಕಚೇರಿಯಿಂದ ಸಾಕಷ್ಟು ಸಾಮಾಗ್ರಿಗಳನ್ನು ಖರೀದಿಸಿದ್ದರು ಕೂಡ ಏನನ್ನು ಖರೀದಿ ಮಾಡಿಲ್ಲ ಎಂದು ಮಾಹಿತಿ ನೀಡುತ್ತಾರೆ. ಆದ್ದರಿಂದ ಇಲಾಖೆಯ ಉಪನಿರ್ದೇಶಕರ ವಿರುದ್ಧ ಸೂಕ್ತ ಕ್ರಮ ಜರುಗಿಸಬೇಕು ಎಂದು ಆಗ್ರಹಿಸಿದರು. ಪ್ರತಿಭಟನೆಯಲ್ಲಿ ವೇದಿಕೆಯ ಜಿಲ್ಲಾಧ್ಯಕ್ಷ ಪರಶಿವಮೂರ್ತಿ, ರಾಜಣ್ಣ, ಮುಕುಂದಮೂರ್ತಿ, ನಾಗರಾಜು, ಮೀರೆ ಸಿದ್ದರಾಜು, ರಾಜಶೇಖರ್ ಸೇರಿದಂತೆ ಇತರರು ಭಾಗವಹಿಸಿದ್ದರು.

ರಸ್ತೆ ಬದಿ ಮದ್ಯದಂಗಡಿ ತ್ಯಾಜ್ಯ

ಕ್ರಮ ಕೈಗೊಳ್ಳದ ಪಟ್ಟಣ ಪಂಚಾಯ್ತಿ ವಿರುದ್ಧ ಸಾರ್ವಜನಿಕರ ಆಕ್ರೋಶ

ಹುಳಿಯಾರು: ಹುಳಿಯಾರು ಪಟ್ಟಣದ ಮದ್ಯದಂಗಡಿ ತ್ಯಾಜ್ಯ ರಸ್ತೆ ಪಕ್ಕದಲ್ಲಿ ಸುರಿದು ಅನೈರ್ಮಲ್ಯ ಮಾಡುತ್ತಿದ್ದಾರೆ. ಪರಿಸರ ಮಲಿನ ಮಾಡುತ್ತಿರುವವರ ಮೇಲೆ ಪಟ್ಟಣ ಪಂಚಾಯ್ತಿ ಕ್ರಮ ಕೈಗೊಳ್ಳದೆ ಮೌನಕ್ಕೆ ಶರಣಾಗಿರುವುದು ಹಲವಾರು ಅನುಮಾನಕ್ಕೆ ಎಡೆ ಮಾಡಿಕೊಟ್ಟಿದೆ.

ಹುಳಿಯಾರಿನಿಂದ ಕೆಂಕೆರೆಗೆ ಹೋಗುವ ರಾಷ್ಟ್ರೀಯ ಹೆದ್ದಾರಿ ಬದಿಯೇ ಪ್ಲಾಸ್ಟಿಕ್ ಲೋಟ, ಕವರ್‌ಗಳನ್ನು ಸುರಿಯಲಾಗಿದೆ. ಸಮೀಪದಲ್ಲಿ ಮದ್ಯದಂಗಡಿಯಿದ್ದು ಪಾನಪ್ರಿಯರು ಕುಡಿದು ಬಾರ್ ಒಳಗೆ ಡಸ್ಟ್ ಬಿನ್ ಎಸೆಯುವ ಪ್ಲಾಸ್ಟಿಕ್ ಲೋಟಗಳನ್ನು ಈ ರಸ್ತೆಗೆ ಎಸೆದಿರಬಹುದು. ಅಥವಾ ರಸ್ತೆ ಪಕ್ಕದ ಕೆರೆ ಏರಿಯ ಮೇಲೆ ಮದ್ಯ ಕುಡಿದು ಎಸೆದಿರಬಹುದು ಎಂದು ಸಾರ್ವಜನಿಕರು ಅಭಿಪ್ರಾಯಪಟ್ಟಿದ್ದಾರೆ.

ಪಂಚಾಯ್ತಿಯಿಂದ ತ್ಯಾಜ್ಯ ಸಂಗ್ರಹಕ್ಕೆ ವಾಹನಗಳ ವ್ಯವಸ್ಥೆ ಇದ್ದು, ಹತ್ತಾರು ಮಂದಿ ಪೌರಕಾರ್ಮಿಕರೂ ಸಹ ಕಸ ಸಂಗ್ರಹಿಸಿ ಟ್ರ್ಯಾಕ್ಟರ್ ತುಂಬಿ ಊರಿಂದ ಹೊರಗೆ ಎಸೆದು ಬರುತ್ತಿದ್ದಾರೆ. ಆದರೂ ಇವರಿಗೆ ಕೊಡದೆ ರಸ್ತೆಯ ಪಕ್ಕದಲ್ಲಿ ಸುರಿಯಲಾಗಿದೆ. ಪೌರಕಾರ್ಮಿಕರಾದರೂ ಸುರಿದಿರುವ ತ್ಯಾಜ್ಯವನ್ನು ಸಂಗ್ರಹಿಸದೆ ನಿರ್ಲಕ್ಷ್ಯಿಸಿದ್ದಾರೆ. ಹೀಗೆ ತ್ಯಾಜ್ಯವನ್ನು ರಸ್ತೆಯ ಬದಿ ಎಸೆಯುತ್ತಿರುವುದರಿಂದ ಸ್ವಚ್ಛತೆ ಕಣ್ಮರೆಯಾಗಿದೆ.

ಮಳೆಗಾಲ ಆಗಿರುವುದರಿಂದ ಪ್ಲಾಸ್ಟಿಕ್ ಲೋಟದಲ್ಲಿ ಮಳೆ ನೀರು ಸಂಗ್ರಹವಾಗಿ ಸೊಳ್ಳೆಗಳು ಉತ್ಪತ್ತಿಯಾಗಿ ಮಲೇರಿಯಾ, ಡೆಂಗಿಯಂತಹ ಮಾರಕ ಕಾಯಿಲೆಗಳು ಹರಡುವ ಭೀತಿ ಹೆಚ್ಚುತ್ತಿದೆ. ತಕ್ಷಣ ಪಟ್ಟಣ ಪಂಚಾಯ್ತಿ ಅಧಿಕಾರಿಗಳು ಎಚ್ಚೆತ್ತುಕೊಂಡು ರಸ್ತೆಯ ಬದಿಗಳಲ್ಲಿ ತ್ಯಾಜ್ಯ ಎಸೆಯುವ ಅವ್ಯವಸ್ಥೆಗೆ ಕಡಿವಾಣ ಹಾಕಬೇಕಿದೆ ಪದೇಪದೇ ತ್ಯಾಜ್ಯ ಎಸೆಯುವವರಿಗೆ ದಂಡ ವಿಧಿಸಿ ರಸ್ತೆ ಬದಿ ತ್ಯಾಜ್ಯ ಎಸೆಯುವುದನ್ನು ತಡೆಯಲು ಕ್ರಮ ಕೈಗೊಳ್ಳಬೇಕಿದೆ.

ಪಂಚಾಯ್ತಿ ಅಧಿಕಾರಿಗಳ ಜಾಣಕುರುಡು

ಹುಳಿಯಾರು ಬಸ್ ನಿಲ್ದಾಣದ ಸಮೀಪದಲ್ಲೇ ರಸ್ತೆ ಪಕ್ಕದಲ್ಲಿ ತ್ಯಾಜ್ಯ ಎಸೆಯುತ್ತಿದ್ದಾರೆ. ಇದರಿಂದ ಪಟ್ಟಣದ ಸೌಂದರ್ಯ ಹಾಳಾಗುವ ಜೊತೆಗೆ ಮಳೆ ನೀರಿನೊಂದಿಗೆ ಪ್ಲಾಸ್ಟಿಕ್ ತ್ಯಾಜ್ಯ ಹರಿದು ಕೆರೆಕುಂಟೆ ಸೇರಿ ಜನಚರ ಪ್ರಾಣಿಗಳ ಆರೋಗ್ಯಕ್ಕೆ ಮಾರಕವಾಗುತ್ತಿದೆ. ಇದೇ ರಸ್ತೆಯಲ್ಲಿ ಪಂಚಾಯ್ತಿ ಅಧಿಕಾರಿಗಳು, ಸಿಬ್ಬಂದಿಗಳು, ಸದಸ್ಯರು ಓಡಾಡುತ್ತಿದ್ದರೂ ಕ್ರಮ ಕೈಗೊಳ್ಳದೆ ಜಾಣ ಕುರುಡು ಪ್ರದರ್ಶಿಸುತ್ತಿದ್ದಾರೆ. ಒಂದಿಬ್ಬರಿಗೆ ದಂಡ ವಿಧಿಸಿದರೇ ಮಾತ್ರ ಇದು ಹತೋಟಿಗೆ ಬರಲು ಸಾಧ್ಯ.

| ಮೋಹನ್ ಕುಮಾರ್ ರೈ, ಅಧ್ಯಕ್ಷರು, ಜಯಕರ್ನಾಟಕ, ಹುಳಿಯಾರು.

ಶ್ರೀ ಚೌಡೇಶ್ವರಿ ದೇವಾಲಯದಲ್ಲಿ ಪ್ರತ್ಯಂಗಿರ ಹೋಮ

ವಿಜಯಪುರ; ಪಟ್ಟಣದ ಹೊರವಲಯದ ಹಾರ್ಡಿಪುರದ ಚೌಡೇಶ್ವರಿ ನಗರದಲ್ಲಿನ ಶ್ರೀ ಚೌಡೇಶ್ವರಿ ದೇವಾಲಯದಲ್ಲಿ ಜಾತ್ರಾ ಮಹೋತ್ಸವದ ಪ್ರಯುಕ್ತ ಮೂರು ದಿನಗಳ ಕಾಲ ವಿಶೇಷ ಪೂಜಾ ಕಾರ್ಯಕ್ರಮಗಳನ್ನು ಏರ್ಪಡಿಸಲಾಗಿತ್ತು.

ಭಾನುವಾರದಂದು ಶ್ರೀ ಚೌಡೇಶ್ವರಿ ಅಮ್ಮನವರಿಗೆ ಅಭಿಷೇಕದೊಂದಿಗೆ ಶ್ರೀ ಪ್ರತ್ಯಂಗಿರ ದೇವಿ ಹೋಮ ನಡೆಸಲಾಗಿದ್ದು, ಸೋಮವಾರದಂದು ಶ್ರೀದೇವಿ ಹಾಗೂ ಸಪ್ತಮಾತೃಕೆಯರಿಗೆ ಮಾಂಗಲ್ಯ ಧಾರಣ ಕಾರ್ಯಕ್ರಮದೊಂದಿಗೆ ಅನ್ನ ಸಂತರ್ಪಣೆಯನ್ನು ಏರ್ಪಡಿಸಲಾಗಿತ್ತು ಮಂಗಳವಾರದಂದು ಊರಿನ ಎಲ್ಲಾ ಹಿಂದೂ ಮತಸ್ಥರಿಂದ ಶ್ರೀ ದೇವಿ ರವರಿಗೆ ದೀಪಾರಥಿಗಳನ್ನು ಬೆಳಗಿಸುವ ಕಾರ್ಯಕ್ರಮದೊಂದಿಗೆ ಚೌಡೇಶ್ವರಿ ಅಮ್ಮನವರಿಗೆ ಬಳೆ ತೊಡಿಸುವ ಕಾರ್ಯಕ್ರಮವನ್ನು ಏರ್ಪಡಿಸಲಾಗಿತ್ತು. ಕಾರ್ಯಕ್ರಮದಲ್ಲಿ ಅರ್ಚಕರಾದ ಬಿ ರಮೇಶ್, ಅಭಿಷೇಕ ರೆಡ್ಡಿ, ಉಸ್ತುವಾರಿ ಎಂ ಅಮರನಾರಾಯಣ್, ಲಕ್ಷ್ಮಣ ಶೆಟ್ಟರು ಹಾಗೂ ಚೌಡೇಶ್ವರಿ ದೇವಿ ಅಮ್ಮನವರ ಭಕ್ತರುಗಳು ಭಾಗವಹಿಸಿದ್ದರು.

ಲೋಕಸಭಾ ಚುನಾವಣೆ ಮತ ಎಣಿಕೆ: ನಿಷೇಧಾಜ್ಞೆ

ಚಾಮರಾಜನಗರ: ಲೋಕಸಭಾ ಸಾರ್ವತ್ರಿಕ ಚುನಾವಣೆ-2024ರ ಮತ ಎಣಿಕೆ ಕಾರ್ಯವು ನಗರದ ನಂಜನಗೂಡು ರಸ್ತೆಯಲ್ಲಿರುವ ಬೇಡರಪುರದ ಸರ್ಕಾರಿ ಎಂಜಿನಿಯರಿಂಗ್ ಕಾಲೇಜಿನಲ್ಲಿ ಜೂನ್ 4 ರಂದು ನಡೆಯಲಿದ್ದು, ಚುನಾವಣೆ ಫಲಿತಾಂಶದ ನಿರೀಕ್ಷೆಯಲ್ಲಿ ಹೆಚ್ಚು ಜನರು ಆಗಮಿಸುವ ನಿರೀಕ್ಷೆ ಇರುವುದರಿಂದ ಮತ್ತು ಸಾರ್ವಜನಿಕರ ಶಾಂತಿ, ನೆಮ್ಮದಿ ಕದಡುವ ಕಾನೂನು ಸುವ್ಯಸ್ಥೆಗೆ ಭಂಗ ಬರುವ ಸಾಧ್ಯತೆಗಳಿರುವುದರಿಂದ ಚಾಮರಾಜನಗರ ಜಿಲ್ಲೆಯಾದ್ಯಂತ ಮೆರವಣಿಗೆ, ಸಭೆ, ಸಮಾರಂಭ, ಪಟಾಕಿ ಸಿಡಿಸುವುದು, ಗುಂಪುಗೂಡುವುದು ಇತ್ಯಾದಿಗಳನ್ನು ನಿಷೇಧಿಸಿ ಜೂನ್ 3ರ ಬೆಳಿಗ್ಗೆ 6 ಗಂಟೆಯಿಂದ ಜೂನ್ 4ರ ಮಧ್ಯರಾತ್ರಿ 12 ಗಂಟೆಯವರೆಗೆ ಜಿಲ್ಲೆಯಾದ್ಯಂತ ಕೆಲ ಷರತ್ತುಗಳನ್ನು ವಿಧಿಸಿ ನಿಷೇಧಾಜ್ಞೆಯನ್ನು ಜಾರಿ ಮಾಡಿ ಜಿಲ್ಲಾಧಿಕಾರಿ ಶಿಲ್ಪಾ ನಾಗ್ ಅವರು ಆದೇಶ ಹೊರಡಿಸಿದ್ದಾರೆ. ಮತ ಎಣಿಕೆ ಕೇಂದ್ರದ ಸುತ್ತಾ 200 ಮೀ ವ್ಯಾಪ್ತಿಯಲ್ಲಿ ನಿಷೇಧಾಜ್ಞೆ ವಿಧಿಸಲಾಗಿದೆ. ಜಿಲ್ಲಾ ವ್ಯಾಪ್ತಿಯಲ್ಲಿ 5ಕ್ಕಿಂತ ಹೆಚ್ಚು ಜನರು ಗುಂಪು ಸೇರುವುದು, ಮೆರವಣಿಗೆ ಅಥವಾ ಸಭೆ ಸಮಾರಂಭ ಜರುಗಿಸುವುದನ್ನು ನಿಷೇಧಿಸಿದೆ. ಚುನಾವಣಾ ಅಭ್ಯರ್ಥಿ, ಬೆಂಬಲಿಗರು ಸೇರಿ 5 ಜನರಿಗಿಂತ ಹೆಚ್ಚಿನ ಸಂಖ್ಯೆಯ ಜನರು ಸೇರುವಂತಿಲ್ಲ. ಶಸ್ತ್ರ, ಬಡಿಗೆ, ಬರ್ಜಿ, ಖಡ್ಗ, ಗದೆ, ಬಂದೂಕು, ಚೂರಿ, ಲಾಠಿ, ದೊಣ್ಣೆ, ಚಾಕು ಅಥವಾ ದೇಹಕ್ಕೆ ಅಪಾಯವನ್ನು ಉಂಟು ಮಾಡಬಹುದಾದ ಯಾವುದೇ ಮಾರಕಾಸ್ತ್ರವನ್ನು ತೆಗೆದುಕೊಂಡು ಹೋಗುವುದನ್ನು ಮತ್ತು ಅವುಗಳೊಂದಿಗೆ ತಿರುಗಾಡುವುದನ್ನು ಪ್ರತಿಬಂಧಿಸಲಾಗಿದೆ.

ಸಾರ್ವಜನಿಕವಾಗಿ ಯಾವುದೇ ವ್ಯಕ್ತಿ ಪ್ರಚೋದನಾತ್ಮಕ ಹಾಗೂ ಉದ್ರೇಕಕಾರಿ ಹಾಡುಗಳು, ಕೂಗಾಟ ಮಾಡುವುದನ್ನು ಹಾಗೂ ವ್ಯಕ್ತಿಗಳ ತೇಜೋವಧೆ ಮಾಡುವಂತಹ ಚಿತ್ರಗಳು, ಚಿಹ್ನೆಗಳು, ಪ್ರತಿಕೃತಿಗಳು ಮುಂತಾದವುಗಳನ್ನು ಪ್ರದರ್ಶಿಸುವುದಾಗಲಿ ಹಾಗೂ ಸಾರ್ವಜನಿಕ ಗಾಂಭೀರ್ಯ ಹಾಗೂ ನೈತಿಕತೆಗೆ ಭಂಗ ತರುವಂತಹ ಅಥವಾ ಕಾನೂನು ಮತ್ತು ಸುವ್ಯವಸ್ಥೆಗೆ ಭಂಗ ತರುವಂತಹ ಯಾವುದೇ ಕೃತ್ಯಗಳಲ್ಲಿ ತೊಡಗುವುದನ್ನು ನಿಷೇಧಿಸಲಾಗಿದೆ. ಯಾವುದೇ ವ್ಯಕ್ತಿ ಬಹಿರಂಗವಾಗಿ ಮೇಲೆ ವಿವರಿಸಿದ ಮಾರಕಾಸ್ತ್ರಗಳು, ಸ್ಫೋಟಕ ವಸ್ತುಗಳು, ವಿನಾಶಕಾರಿ ವಸ್ತುಗಳು ಹಾಗೂ ಇತರೆ ಆಕ್ಷೇಪಾರ್ಹ ವಸ್ತುಗಳನ್ನು ಹೊಂದಿದ್ದು ಕಂಡು ಬಂದ ಕೂಡಲೇ ಅವುಗಳನ್ನು ವಶಪಡಿಸಿಕೊಳ್ಳಲು ಪೊಲೀಸರಿಗೆ ಅಧಿಕಾರ ನೀಡಲಾಗಿದೆ. ಅಂತಹ ಮಾರಕಾಸ್ತ್ರಗಳನ್ನು ಸರಕಾರಕ್ಕೆ ಮುಟ್ಟುಗೋಲು ಮಾಡಿಕೊಳ್ಳಲಾಗುವುದು. ಅಲ್ಲದೇ ಸಂಬಂಧಿಸಿದ ವ್ಯಕ್ತಿಗಳ ಮೇಲೆ ಕಾನೂನು ರೀತ್ಯ ಕ್ರಮ ಜರುಗಿಸಲಾಗುವುದು ಎಂದು ತಿಳಿಸಿದ್ದಾರೆ.

ಶ್ರೀ ರಂಭಾಪುರಿ ಜಗದ್ಗುರುಗಳ ಪ್ರವಾಸ

ಶ್ರೀ ರಂಭಾಪುರಿ ಪೀಠ: ಬಾಳೆಹೊನ್ನೂರು ಶ್ರೀ ರಂಭಾಪುರಿ ಡಾ.ವೀರಸೋಮೇಶ್ವರ ಜಗದ್ಗುರುಗಳವರ ಜೂನ್ 2024 ಮಾಹೆಯ ಪ್ರವಾಸ ಕಾರ್ಯಕ್ರಮ ಈ ಕೆಳಗಿನಂತಿದೆ. ದಿನಾಂಕ 7ರಂದು ಹಾಸನ ಜಿಲ್ಲೆ ಆಲೂರಿನಲ್ಲಿ ಪುರ ಪ್ರವೇಶ-ಧರ್ಮ ಸಮಾರಂಭ, 9ರಂದು ತುಮಕೂರು ಜಿಲ್ಲೆ ಕೊರಟಗೆರೆ ತಾಲೂಕ ಸಿದ್ಧರಬೆಟ್ಟ ಕ್ಷೇತ್ರದಲ್ಲಿ ಶ್ರೀ ವೀರಭದ್ರ ಶಿವಾಚಾರ್ಯರ ಪಟ್ಟಾಧಿಕಾರ ವರ್ಧಂತಿ ಮಹೋತ್ಸವ, 12ರಂದು ಚಿಕ್ಕಮಗಳೂರಿನಲ್ಲಿ ಶ್ರೀ ಜಗದ್ಗುರು ರೇಣುಕ-ಶ್ರೀ ಬಸವ ಜಯಂತಿ ಸಮಾರಂಭ, 13ರಂದು ಅಜ್ಜಂಪುರ ತಾಲೂಕ ಹಣ್ಣೆ ಮಠದಲ್ಲಿ ಲಿಂ.ಶಿವಾನಂದ ಶ್ರೀ ಗಳ ಪುಣ್ಯ ಸ್ಮರಣೆ ಹಾಗೂ ಮರುಳಸಿದ್ಧ ಪಂಡಿತಾರಾಧ್ಯರ 5ನೇ ವರ್ಧಂತಿ ಧರ್ಮ ಸಮಾರಂಭ, 14ರಂದು ಶಿವಮೊಗ್ಗದಲ್ಲಿ ಶ್ರೀ ಜಗದ್ಗುರು ಪಂಚಾಚಾರ್ಯ ಯುಗಮಾನೋತ್ಸವ ಧರ್ಮ ಸಮಾರಂಭದ ಸಾನ್ನಿಧ್ಯ ವಹಿಸುವರು. ದಿನಾಂಕ 16ರಂದು ದಾವಣಗೆರೆಯಲ್ಲಿ ಇಷ್ಟಲಿಂಗ ಮಹಾಪೂಜಾ ಹಾಗೂ ಧರ್ಮ ಸಮಾರಂಭ, 17ರಂದು ಬೆಂಗಳೂರಿನಲ್ಲಿ ಇಷ್ಟಲಿಂಗ ಮಹಾಪೂಜಾ, 18ರಂದು ರಾಯಚೂರು ಜಿಲ್ಲೆ ಸಿಂಧನೂರಿನಲ್ಲಿ ಧರ್ಮ ಸಮಾರಂಭ, ದಿನಾಂಕ 19ರಂದು ಕೊಪ್ಪಳ ಜಿಲ್ಲೆ ಕುಷ್ಟಗಿ ತಾಲೂಕ ತಾವರಗೆರೆಯಲ್ಲಿ ವೀರೇಶ ಪಾಟೀಲರ ವೈವಾಹಿಕ ಜೀವನದ ರಜತ ಮಹೋತ್ಸವದಲ್ಲಿ ಪಾಲ್ಗೊಳ್ಳುವರು. 21ರಂದು ಬಾಳೆಹೊನ್ನೂರು ಶ್ರೀ ಜಗದ್ಗುರು ರಂಭಾಪುರಿ ಪೀಠದಲ್ಲಿ ಪೌರ್ಣಿಮೆಯ ನಿಮಿತ್ಯ ವಾಸ್ತವ್ಯವಿದ್ದು ಭಕ್ತಾದಿಗಳಿಗೆ ದರ್ಶನಾಶೀರ್ವಾದ ನೀಡುವರು. ದಿನಾಂಕ 27ರಿಂದ 29ರ ವರೆಗೆ ಕಲಬುರ್ಗಿ ಜಿಲ್ಲೆ ಚಿಂಚೋಳಿಯಲ್ಲಿ ಇಷ್ಟಲಿಂಗ ಮಹಾಪೂಜಾ ಹಾಗೂ ಧರ್ಮ ಜಾಗೃತಿ ಸಮಾರಂಭ, 30ರಂದು ಕಲಬುರ್ಗಿಯಲ್ಲಿ ಡಾ. ಸಿದ್ದಲಿಂಗಯ್ಯ ಹನಗೋಡಿಮಠ ಅವರ ಷಷ್ಟ್ಯಬ್ಧಿ ಸಮಾರಂಭದ ಸಾನ್ನಿಧ್ಯ ವಹಿಸುವರು.

ನ್ಯಾಯಾಲಯದಲ್ಲಿ ಲಡ್ಡು ವಿತರಣೆ

ಮೈಸೂರು: ಗಣಪತಿ ಸಚ್ಚಿದಾನಂದ ಸ್ವಾಮೀಜಿಯವರ 82ನೇ ವರ್ಧಂತ್ಯೋತ್ಸವದ ಅಂಗವಾಗಿ ನಗರದ ದತ್ತಸೇನೆ ಮತ್ತು ವಿಪ್ರ ವಕೀಲರ ಪರಿಷತ್ ವತಿಯಿಂದ ಇತ್ತೀಚೆಗೆ ಚಾಮುಂಡಿಪುರಂ ವೃತ್ತದಿಂದ ಆಶ್ರಮದವರೆಗೆ ಶೋಭಾಯಾತ್ರೆಯನ್ನು ಆಯೋಜಿಸಲಾಗಿತ್ತು. ಮೆರವಣಿಗೆಯಲ್ಲಿ ಮೇಲುಕೋಟೆ ವೆಂಗಿಪುರ ಮಠದ ಇಳೈ ಆಳ್ವಾರ್ ಸ್ವಾಮೀಜಿ, ಕಾಂಗ್ರೆಸ್ ಮುಖಂಡ ಎಂ.ಎನ್.ನವೀನ್‌ಕುಮಾರ್, ಹಿರಿಯ ಸಮಾಜ ಸೇವಕ ರಘುರಾಂ ವಾಜಪೇಯಿ, ಹೆಚ್.ವಿ.ಭಾಸ್ಕರ್, ಸಹಕಾರಿ ಧುರೀಣ ಹೆಚ್.ವಿ.ರಾಜೀವ್, ದತ್ತಸೇನೆ ಅಧ್ಯಕ್ಷ ಆರ್.ಎಸ್.ಸತ್ಯನಾರಾಯಣ, ಎಂ.ಡಿ.ಪಾರ್ಥಸಾರಥಿ, ವಿನಯ್‌ಕುಮಾರ್ (ದತ್ತಸೇನೆ) ಹಾಗೂ ಇತರರು ಭಾಗವಹಿಸಿದ್ದರು. ಇದರ ಸಂಪೂರ್ಣ ಜವಾಬ್ದಾರಿಯನ್ನು ದತ್ತಸೇನೆ ಕಾರ್ಯಕಾರಿ ಸಮಿತಿಯವರು ವಹಿಸಿಕೊಂಡಿದ್ದರು. ಮತ್ತೊಂದು ಚಿತ್ರದಲ್ಲಿ ಮೈಸೂರು ನ್ಯಾಯಾಲಯದಲ್ಲಿ ವಕೀಲರು, ನೋಟರಿ ಹಾಗೂ ನ್ಯಾಯಾಧೀಶರಿಗೆ ಲಡ್ಡುವನ್ನು ಉಚಿತವಾಗಿ ಪ್ರಸಾದದ ರೂಪದಲ್ಲಿ ವಿತರಿಸಲಾಯಿತು. ಕಾರ್ಯಕ್ರಮದಲ್ಲಿ ದತ್ತಸೇನೆ ಅಧ್ಯಕ್ಷ ಆರ್.ಎಸ್.ಸತ್ಯನಾರಾಯಣ, ವಿಪ್ರ ವಕೀಲ ಪರಿಷತ್ ಅಧ್ಯಕ್ಷ ರವೀಂದ್ರ, ಜಯನಗರ ಶ್ರೀರಾಮ ಮಂದಿರದ ಸಮಿತಿ ಸದಸ್ಯ ಮುರುಳಿ, ವಕೀಲ ಬಾಲು, ಹೊಯ್ಸಳ ಸಂಘದ ಸುಂದರಮೂರ್ತಿ, ಗಣಪತಿ ಆಶ್ರಮದ ಪ್ರಮುಖರಲ್ಲಿ ಒಬ್ಬರಾದ ಟಿ.ರಮೇಶ್, ವಿನಯ್ ಬಾಬು ಮತ್ತಿತರಿದ್ದರು.

ವಿಜೃಂಭಣೆಯ ಗ್ರಾಮದೇವತೆಗಳ ಜಾತ್ರಾ ಮಹೋತ್ಸವ

ವಿಜಯಪುರ: ಇಲ್ಲಿನ ಗ್ರಾಮದೇವತೆಯಾಗಿ ನೆಲೆಸಿ, ಭಕ್ತರ ಇಷ್ಟಾರ್ಥಗಳನ್ನು ಪೂರೈಸುತ್ತಿರುವ ಶ್ರೀ ಗಂಗಾದೇವಿ ಅಮ್ಮನವರ 54 ನೇ ಊರು ಜಾತ್ರಾ ಮಹೋತ್ಸವವು ವಿಜೃಂಭಣೆಯಿಂದ ಜರುಗಿತು.

ಪುರಸಭಾ ಮಾಜಿ ಅಧ್ಯಕ್ಷ ಎಂ. ಸತೀಶ್ ಕುಮಾರ್ ಮಾತನಾಡಿ, ಗಂಗಾತಾಯಿ ದೇವರ ದರ್ಶನ ಪಡೆದು, ಮಾತನಾಡಿ, ವರ್ಷಪೂರ್ತಿ ಶ್ರಮಪಟ್ಟು ದುಡಿಯುವ ಜನತೆಗೆ ನೆಮ್ಮದಿ, ಸಂತಸಕ್ಕಾಗಿ ಜಾತ್ರೆ ಹಾಗೂ ರಥೋತ್ಸವ ಕಾರ್ಯಕ್ರಮಗಳನ್ನು ದೇವರುಗಳ ಹೆಸರಿನಲ್ಲಿ ನಡೆಸಿಕೊಂಡು ಬರುತ್ತಿದ್ದು, ಅದರಿಂದ ಜನತೆ ಸಂತಸ ನೆಮ್ಮದಿ ಪಡೆಯಲು ಪ್ರಯತ್ನಿಸುತ್ತಿರುವರೆಂದು ತಿಳಿಸಿದರು.

ಮಾಜಿ ಶಾಸಕ ನಿಸರ್ಗ ನಾರಾಯಣಸ್ವಾಮಿ ರವರು ಮಾತನಾಡಿ ಮೊದಲಿನಿಂದ ಊರಿನ ಹಿರಿಯರು ಇಂತಹ ಕಾರ್ಯಕ್ರಮಗಳಲ್ಲಿ ಭಾಗಿಯಾಗಿ ಜಾತ್ರಾ ಮಹೋತ್ಸವವನ್ನು ಅಚ್ಚುಕಟ್ಟಾಗಿ ನಡೆಸಿಕೊಂಡು ಬರುವ ಪದ್ಧತಿ ಈಗಲೂ ಮುಂದುವರೆದಿದೆ. ಅದೇ ರೀತಿ ಗಂಗಾತಾಯಿಯು ಊರಿನ ಜನರನ್ನು ಪೋಷಿಸಿ ಎಲ್ಲರಿಗೂ ಒಳಿತನ್ನು ಮಾಡುತ್ತಾ ಬರುತ್ತಿದ್ದು ತಾಯಿಯ ಅನುಗ್ರಹ ನಮ್ಮೆಲ್ಲರ ಮೇಲೆ ಹೀಗೆ ಇರಲಿ ಎಂದು ತಿಳಿಸಿದರು.

ಪಟ್ಟಣದ ಗ್ರಾಮದೇವತೆ ಶ್ರೀ ಗಂಗಾದೇವಿ ಅಮ್ಮನವರ ಅಂಗವಾಗಿ ವಿವಿಧ ವರ್ಣಗಳ ಪುಷ್ಪಗಳಿಂದ ಅಲಂಕರಿಸಿದ ದೇವಿಗೆ ಪಟ್ಟಣದ ಮಹಿಳೆಯರು ದೀಪಾರತಿಗಳನ್ನು ಬೆಳಗುವುದರ ಮೂಲಕ ದಿವ್ಯ ದರ್ಶನ ಪಡೆದರು. ಜಾತ್ರಾ ಮಹೋತ್ಸವದ ಪ್ರಯುಕ್ತ ಮಂಗಳವಾರ ಸಂಜೆ ಕಲಾಜ್ಯೋತಿ ಇವೆಂಟ್ಸ್ ಆರ್ಕೆಸ್ಟ್ರಾ ರವರಿಂದ ಜೂನಿಯರ್ ಶಂಕರ್ ನಾಗ್ ಹಾಗೂ ಜೂನಿಯರ್ ವಿಷ್ಣುವರ್ಧನ್ ರವರುಗಳೊಂದಿಗೆ ರಸ ಸಂಜೆ ಕಾರ್ಯಕ್ರಮವನ್ನು ಏರ್ಪಡಿಸಲಾಗಿತ್ತು

ಈ ಪ್ರಯುಕ್ತ ಪಾನಕ ಪೂಜಾ ಮಹೋತ್ಸವ, ವಿಶೇಷ ಹೂವಿನ ಅಲಂಕಾರ, ಸಹಸ್ರನಾಮಾರ್ಚನೆ, ತೀರ್ಥಪ್ರಸಾದ ವಿನಿಯೋಗ ದೇವಾಲಯದ ಬಳಿ ಗಂಗಾಮತಸ್ಥರು ಹಾಗೂ ಭಕ್ತರ ನೆರವಿನಿಂದ ಮಧ್ಯಾಹ್ನ 12 ಕ್ಕೆ ಅನ್ನಸಂತರ್ಪಣೆ ಏರ್ಪಡಿಸಲಾಗಿದ್ದು ಬಸ್ ನಿಲ್ದಾಣದಲ್ಲಿ ಸತ್ಯಮ್ಮ ದೇವಿ ಭಕ್ತ ಮಂಡಳಿ ವತಿಯಿಂದ ಆರ್ಕೆಸ್ಟ್ರಾ ನಡೆಯಿತು.

ಜಾತ್ರೆಯಲ್ಲಿ ಹಲಗೆ ಬಡಿಯುವವರು ನಡೆಸಿಕೊಟ್ಟ ಕಾರ್ಯಕ್ರಮ ಎಲ್ಲರ ಗಮನ ಸೆಳೆದಿದ್ದು, ಗಾರುಡಿ ಗೊಂಬೆಯ ಕುಣಿತ, ಹುಲಿ ವೇಷ, ಆಕರ್ಷಣೀಯವಾಗಿತ್ತು. ಊರಿನ ಪ್ರಮುಖ ಬೀದಿಗಳಲ್ಲಿ ಪಲ್ಲಕ್ಕಿ ಉತ್ಸವ, ಗಾನವೃಂದದವರಿಂದ ಭಕ್ತಿಗೀತೆ, ಭಾವಗೀತೆಗಳ ಕಾರ್ಯಕ್ರಮಗಳನ್ನು ಏರ್ಪಡಿಸಲಾಗಿತ್ತು.

ಬೆಳಗ್ಗೆ 6 ಗಂಟೆಯಿಂದ ರಾತ್ರಿಯವರೆಗೆ ದೇವರಿಗೆ ಊರಿನ ಪ್ರತಿ ಮನೆಯವರು ತಂಬಿಟ್ಟಿನ ಆರತಿ ಮಾಡಿ ಕೊಂಡು ಕಳಸ ದೀಪಾರತಿ ಯೊಂದಿಗೆ ಕುಟುಂಬ ಸಮೇತರಾಗಿ ದರ್ಶನ ಪಡೆದು ತಾಯಿಗೆ ಮಡಲಕ್ಕಿ ತುಂಬಿ ಹೋಗುತ್ತಿದ್ದರು. ಕಾರ್ಯಕ್ರಮದಲ್ಲಿ ಕೆಪಿಸಿಸಿ ಕಾರ್ಯದರ್ಶಿ ವಿ.ಮಂಜುನಾಥ್, ಕಸಾಪ ಜಿಲ್ಲಾಧ್ಯಕ್ಷ ಚಿ.ಮಾ.ಸುಧಾಕರ್, ಗಂಗಾ ಮತಸ್ಥರ ಸಂಘದ ಅಧ್ಯಕ್ಷ ನಾರಾಯಣಸ್ವಾಮಿ, ಜಾತ್ರಾ ಕಮಿಟಿಯ ಗೌರವ ಕಾರ್ಯದರ್ಶಿ ರುದ್ರಮೂರ್ತಿ, ಗಂಗಾ ಮತಸ್ಥರ ಸಂಘದ ಉಪಾಧ್ಯಕ್ಷ ಶಿವರಾಜ್, ಪುರಸಭಾ ಮಾಜಿ ಉಪಾಧ್ಯಕ್ಷರಾದ ಎಂ ಕೇಶವಪ್ಪ, ಪುರಸಭಾ ಸದಸ್ಯರಾದ ಕವಿತಾ ಮುನಿ ಅಂಜಿನಪ್ಪ, ಸಿಎಂ ರಾಮು, ಗಂಗಾಮತಸ್ಥರ ರಾಜ್ಯ ಸಂಘಟನಾ ಕಾರ್ಯದರ್ಶಿಯಾದ ಎನ್ ಮುನಿರಾಜು, ಪುರಸಭಾ ಮಾಜಿ ಅಧ್ಯಕ್ಷರಾದ ಅನ್ನಪೂರ್ಣಮ್ಮ, ಮಾಜಿ ಪುರಸಭಾ ಸದಸ್ಯರಾದ ಡಿ ನವೀನ್ ಕುಮಾ,ರ್, ಕೆ ಬಿ ಎಸ್ ಭಾಸ್ಕರ್, ಲಕ್ಷ್ಮೀಬಾರ್ ಸಂಪತ್ ಕುಮಾರ್, ಗಂಗಾಮತಸ್ಥರ ಸಂಘದ ಗೌರವಾಧ್ಯಕ್ಷರಾದ ಮೋಹನ್ ಬಾಬು, ದೇವನಹಳ್ಳಿ ತಾಲ್ಲೂಕು ಕನ್ನಡ ಸಾಹಿತ್ಯ ಪರಿಷತ್ತಿನ ಮಾಜಿ ಅಧ್ಯಕ್ಷರಾದ 'ಎಂ ನಾರಾಯಣಸ್ವಾಮಿ, ಶ್ರೀ ರೇಣುಕಾ ಎಲ್ಲಮ್ಮ ದೇವಿ ದೇವಾಲಯ ಪ್ರಧಾನ ಕಾರ್ಯದರ್ಶಿ ಡಿ.ಆರ್. ಚನ್ನಕೃಷ್ಣ, ಅಂಜಿನಪ್ಪ (ಗುಂಡಣ್ಣ) ವಕೀಲರುಗಳಾದ ವೆಂಕಟಗಿರಿಯಪ್ಪ,ಶಿವಕುಮಾರ್, ಗಂಗಾ ತಾಯಿ ಜಾತ್ರಾ ಕಮಿಟಿಯ ಅಧ್ಯಕ್ಷ ನಾಗರಾಜ್, ಜಾತ್ರಾ ಕಮಿಟಿಯ ಪದಾಧಿಕಾರಿಗಳು, ಶ್ರೀನಿವಾಸ್, ಸಿದ್ಧಪ್ಪ, ಆಂಜಿನಪ್ಪ, ಮೋಹನ್ ಬಾಬು, ಪವನ್ ಮತ್ತಿತರರು ಇದ್ದರು.

ದುರ್ಗಾತಾಯಿಯ ಕಾಲೋನಿಯ ಶ್ರೀ ದುರ್ಗಾತಾಯಿ, ಸತ್ಯಮ್ಮತಾಯಿ, ಚೌಡೇಶ್ವರಿ,ಮಾರಮ್ಮತಾಯಿ ಹಾಗೂ ಸಪ್ಪಲಮ್ಮರವರುಗಳ ಜಾತ್ರಾ ಮಹೋತ್ಸವವು ವಿಜೃಂಭಣೆಯಿಂದ ಜರುಗಿದ್ದು, ವಿಶೇಷ ಪೂಜೆ, ಹೂವಿನ ಅಲಂಕಾರ, ಮಹಾಮಂಗಳಾರತಿ, ತೀರ್ಥಪ್ರಸಾದ ವಿನಿಯೋಗವನ್ನು ಹಮ್ಮಿಕೊಳ್ಳಲಾಗಿತ್ತು. ಜಾತ್ರಾ ಮಹೋತ್ಸವದ ಪ್ರಯುಕ್ತ ಇಲ್ಲಿನ ಶ್ರೀ ಗಂಗಾತಾಯಿ ಸರ್ಕಲ್‌ನಲ್ಲಿರುವ ಶ್ರೀ ಚನ್ನಕೇಶವಸ್ವಾಮಿ ಕಾಂಪ್ಲೆಕ್ಸ್‌ನಲ್ಲಿ, ಬೆಂಗಳೂರಿನ ನಗರದೇವತೆಯಾದ ಆದಿಪರಾಶಕ್ತಿ ಶ್ರೀ ಅಣ್ಣಮ್ಮದೇವಿಯವರನ್ನು ಕರೆತಂದು, ಪ್ರತಿಷ್ಠಾಪಿಸಿದ್ದು, ಅಮ್ಮನವರಿಗೆ ವಿಶೇಷ ಹೂವಿನ ಅಲಂಕಾರ, ವಿಶೇಷ ಪೂಜಾ ಮಹೋತ್ಸವ ನೆರವೇರಿದವು.

ಸಂಜೆ ಟಿಪ್ಸ್

ಇಂದಿರಾನಗರದಲ್ಲಿ ಯು.ಎಸ್. ಪೋಲೋ ಅಸೋಸಿಯೇಷನ್ ಹೊಸ ಮಳಿಗೆ ಪ್ರಾರಂಭ

ಜಾಗತಿಕ ಖ್ಯಾತಿ ಯುನೈಟೆಡ್ ಸ್ಟೇಟ್ಸ್ ಪೋಲೋ ಅಸೋಸಿಯೇಷನ್(ಯು.ಎಸ್.ಪಿ.ಎ)ಯ ಭಾರತದ ಮುಂಚೂಣಿಯ ಕ್ಯಾಶುಯಲ್ ವೇರ್ ಬ್ರಾಂಡ್ ತನ್ನ ಹೊಸ ಬ್ರಾಂಡ್ ಮಳಿಗೆಯನ್ನು ಬೆಂಗಳೂರಿನ ಇಂದಿರಾನಗರದ 100 ಅಡಿ ರಸ್ತೆಯಲ್ಲಿ ಪ್ರಾರಂಭಿಸಿದೆ. 4168 ಚದರ ಅಡಿ ವಿಸ್ತೀರ್ಣ ಹೊಂದಿರುವ ಈ ಬ್ರಾಂಡ್ ಮಳಿಗೆ 2 ಮಹಡಿಗಳಿಗೆ ವಿಸ್ತರಿಸಿದ್ದು ಭಾರತದಲ್ಲಿ ಯು.ಎಸ್. ಪೋಲೋ ಅಸೋಸಿಯೇಷನ್ ರೀಟೇಲ್ ವ್ಯಾಪ್ತಿಯನ್ನು ಪರಿವರ್ತಿಸುವ ಗುರಿ ಹೊಂದಿದ್ದು ಗ್ರಾಹಕರಿಗೆ ಈ ಪ್ರಮುಖ ಮತ್ತು ಸಕ್ರಿಯ ಬ್ರಾಂಡ್ ಕಥೆಯ ಭಾಗವಾಗಲು ಆಹ್ವಾನಿಸುತ್ತದೆ. ಪೋಲೋ ಕ್ರೀಡೆಯೊಂದಿಗೆ ಅಧಿಕೃತ ಸಂಪರ್ಕ ಹೊಂದಿರುವ ಈ ಬ್ರಾಂಡ್ ನ ಹೊಸ ರೀಟೇಲ್ ತಾಣವು ಆಧುನಿಕ ಅಲಂಕರಣ ಮತ್ತು ಕ್ರೀಡಾ-ಸ್ಫೂರ್ತಿಯ ಫ್ಯಾಷನ್ ಮತ್ತು ಅಕ್ಸೆಸರಿಗಳನ್ನು ಹೊಂದಿದ್ದು ಅದು ಗ್ರಾಹಕರಿಗೆ ಅವರ ಶಾಪಿಂಗ್ ಅನುಭವದಲ್ಲಿ ಬ್ರಾಂಡ್ ಇಡಿಯಾದ ಪರಿಚಯ ಮಾಡಿಸುತ್ತದೆ. ಈ ಮಳಿಗೆಯಲ್ಲಿ ಅಧಿಕೃತ, ಆಧುನಿಕ ಮತ್ತು ಬ್ರಾಂಡ್ ಹೊಂದಿರುವ ಕ್ರೀಡಾ ಅಂಶಗಳು ಉತ್ಪನ್ನವನ್ನು ಕೇಂದ್ರವಾಗಿಟ್ಟುಕೊಂಡು ಫ್ಯಾಷನ್ ಮತ್ತು ಸ್ಟೈಲ್ ಅನ್ನು ಪ್ರದರ್ಶಿಸುತ್ತವೆ. ಈ ಮಳಿಗೆಯು ಪೋಲೋ ಕ್ರೀಡೆಯ ಸ್ಫೂರ್ತಿಯನ್ನು ಬಿಂಬಿಸುವ ಕ್ಲಾಸಿಕ್ ಮತ್ತು ಕೂಲ್ ಎಂಬ ವಿಶೇಷ ಗೋಡೆಯನ್ನೂ ಹೊಂದಿದೆ. ಈ ಹೊಸ ಮಳಿಗೆಯು ಬ್ರಾಂಡ್ ನ ಪ್ರಗತಿಯ ಕಾರ್ಯತಂತ್ರದ ಭಾಗವಾಗಿದ್ದು ಅದು ಭೌತಿಕ, ಆಮ್ನಿಚಾನೆಲ್ ಮತ್ತು ಇ-ಕಾಮರ್ಸ್ ಮಳಿಗೆಗಳಿಗೆ ಸಮಾನ ಆದ್ಯತೆ ನೀಡುತ್ತದೆ.

ಈ ಮಳಿಗೆ ಪ್ರಾರಂಭ ಕುರಿತು ಭಾರತದ ಪೋಲೋ ಅಸೋಸಿಯೇಷನ್ ಸಿಇಒ ಅಮಿತಾಭ್ ಸುರಿ, ''ಇಂದಿರಾನಗರದಲ್ಲಿರುವ ನಮ್ಮ ಮಳಿಗೆಯು ಬರೀ ಭೌತಿಕ ಮಳಿಗೆಯ ವಿಸ್ತರಣೆಯಲ್ಲ, ಇದು ಬೆಂಗಳೂರಿನ ಗ್ರಾಹಕರಿಗೆ ಸ್ಟೇಟ್ ಮೆಂಟ್ ಮತ್ತು ವಿನೂತನ ಅನುಭವವಾಗಿದೆ ಎಂದರು.

ತರಕಾರಿ ಸೂಪ್

ಪಾಕ ಶಾಲೆ

ಮಾಡುವ ವಿಧಾನ

ಎಲ್ಲಾ ತರಕಾರಿಗಳು ಮತ್ತು 2 ಕಪ್ ನೀರನ್ನು ಪ್ರೆಶರ್ ಕುಕ್ಕರ್ನಲ್ಲಿ ಬೇಯಿಸಿ. ತರಕಾರಿಗಳು ಕರಗಿದ ನಂತ್ರ ಅದನ್ನು ಬ್ಲೆಂಡ್ ನೊಂದಿಗೆ ಮಿಕ್ಸ್ ಮಾಡಿ. ಈ ಮಿಶ್ರಣವನ್ನು ಜರಡಿ ಹಿಡಿಯಿರಿ. ಬಾಣಲೆಗೆ ಎಣ್ಣೆ ಹಾಕಿ ಬಿಸಿ ಮಾಡಿ. ಕರಿಬೇವಿನ ಎಲೆಗಳು, ಜೀರಿಗೆ ಮತ್ತು ಕರಿಮೆಣಸಿನ ಪುಡಿ ಹಾಕಿ ರೋಸ್ಟ್ ಮಾಡಿ. ನಂತ್ರ ಉಪ್ಪು ಹಾಕಿ. ನಂತ್ರ ತರಕಾರಿ ಮಿಶ್ರಣವನ್ನು ಒಗ್ಗರಣೆಗೆ ಹಾಕಿ. ಸರ್ವಿಂಗ್ ಬೌಲ್ ಗೆ ಸೂಪ್ ಹಾಕಿ ಸರ್ವ್ ಮಾಡಿ.

ಬೇಕಾಗಿರುವ ಪದಾರ್ಥ

ತರಕಾರಿ - ಟೊಮ್ಯಾಟೊ, ಕ್ಯಾರೆಟ್, ಬಟಾಣಿ ಮತ್ತು ಫ್ರೆಂಚ್ ಬೀನ್ಸ್ 3 ಕಪ್, ನೀರು 2 ಕಪ್, ಎಣ್ಣೆ 1 ಚಮಚ, ಕರಿಬೇವಿನ ಎಲೆಗಳು ? 4-5 ಎಲೆಗಳು, ಜೀರಿಗೆ ಪುಡಿ 1/2 ಚಮಚ, ರುಚಿಗೆ ಉಪ್ಪು, ಕರಿಮೆಣಸಿನ ಪುಡಿ ಒಂದು ಚಿಟಿಕೆ

ಹೊಟ್ಟೆ ಕ್ಯಾನ್ಸರ್‌ನ ಆರಂಭಿಕ ಲಕ್ಷಣ

ಹೆಲ್ತ್ ಟಿಪ್ಸ್

ಅಜೀರ್ಣ, ಎದೆಯುರಿಆಹಾರ ವ್ಯತ್ಯಾಸದಿಂದ ಉಂಟಾಗಬಹುದಾದ ಸಾಮಾನ್ಯ ಸಮಸ್ಯೆಗಳು ಎಂದು ಕೆಲವರು ನಿರ್ಲಕ್ಷಿಸುತ್ತಾರೆ. ಆದರೆ, ನಿರಂತರವಾಗಿ ಕಾಡುವ ಅಜೀರ್ಣ, ಹೊಟ್ಟೆಯುರಿಯಂತಹ ಸಮಸ್ಯೆಗಳು ಹೊಟ್ಟೆಯ ಕ್ಯಾನ್ಸರ್ ಲಕ್ಷಣವೂ ಆಗಿರಬಹುದು. ಹಾಗಾಗಿ, ನೀವು ನಿರಂತರವಾಗಿ ಈ ಸಮಸ್ಯೆಯನ್ನು ಎದುರಿಸುತ್ತಿದ್ದರೆ ತಡಮಾಡದೇ ವೈದ್ಯರನ್ನು ಸಂಪರ್ಕಿಸಿ.

ಕೆಲವರು ಜನ್ಮತಃ ಸ್ವಲ್ಪವೇ ತಿನ್ನುವ ಅಭ್ಯಾಸ ಹೊಂದಿರುತ್ತಾರೆ. ಆದರೆ, ನೀವು ಸಾಮಾನ್ಯವಾಗಿ ಆಹಾರ ಸೇವಿಸುವುದಕ್ಕಿಂತ ಸ್ವಲ್ಪ ಆಹಾರ ಸೇವಿಸುತ್ತಿದ್ದಂತೆ ನಿಮಗೆ ಹೊಟ್ಟೆ ತುಂಬಿದ ಭಾವನೆ ಉಂಟಾಗುತ್ತಿದ್ದರೆ, ಕೆಲ ದಿನಗಳವರೆಗೆ ಇದು ಹೀಗೆ ಮುಂದುವರೆದರೆ ಇದು ಕೂಡಹೊಟ್ಟೆ ಕ್ಯಾನ್ಸರ್ ಲಕ್ಷಣವಾಗಿರಬಹುದು ಎಂದು ಅರಿತುಕೊಳ್ಳಿ. ಕೂಡಲೇ ವೈದ್ಯರನ್ನು ಭೇಟಿಯಾಗಿ ಸರಿಯಾದ ಚಿಕಿತ್ಸೆ ಪಡೆಯಿರಿ.

ವಿನಾಕಾರಣ ಇದ್ದಕ್ಕಿದ್ದಂತೆ ಕೆಲ ದಿನಗಳಲ್ಲಿ ಅತಿಯಾದ ತೂಕ ನಷ್ಟ ಹಾಗೂ ಹಸಿವಿನ ನಷ್ಟವೂ ಕೂಡ ಹೊಟ್ಟೆ ಕ್ಯಾನ್ಸರ್‌ನ ಆರಂಭಿಕ ಲಕ್ಷಣಗಳಲ್ಲಿ ಒಂದು. ಇಂತಹ ಸಂದರ್ಭದಲ್ಲಿ ಕೂಡಲೇ ವೈದ್ಯರನ್ನು ಸಂಪರ್ಕಿಸಿ ಸೂಕ್ತ ಚಿಕಿತ್ಸೆ ಪಡೆಯುವುದು ಒಳ್ಳೆಯದು.

ಆಹಾರ ಸೇವಿಸಿದ ನಂತರ ಹೊಟ್ಟೆಯ ಮೇಲ್ಭಾಗದಲ್ಲಿ ನೋವು, ಅಸ್ವಸ್ಥತೆ ಹೆಚ್ಚಾಗುತ್ತಿದ್ದರೆ ಇದೂ ಸಹ ಹೊಟ್ಟೆ ಕ್ಯಾನ್ಸರ್ ಆರಂಭಿಕ ಲಕ್ಷಣವಾಗಿರಬಹುದು.

ಆಹಾರ ಸೇವಿಸಿದ ನಂತರ ವಾಂತಿ ಅದರಲ್ಲೂ ವಾಂತಿಯ ಜೊತೆಗೆ ರಕ್ತವೂ ಕಾಣಿಸಿಕೊಳ್ಳುತ್ತಿದ್ದರೆ ಇದೂ ಸಹ ಹೊಟ್ಟೆ ಕ್ಯಾನ್ಸರ್ ಆರಂಭಿಕ ಲಕ್ಷಣವಾಗಿರಬಹುದು. ಹಾಗಾಗಿ ಇಂತಹ ಲಕ್ಷಣಗಳು ಕಾಣಿಸಿಕೊಂಡಾಗ ಇವುಗಳನ್ನು ನಿರ್ಲಕ್ಷಿಸದೆ ಕೂಡಲೇ ವೈದ್ಯರನ್ನು ಸಂಪರ್ಕಿಸಿ ಸರಿಯಾದ ಚಿಕಿತ್ಸೆ ಪಡೆಯುವುದನ್ನು ಖಚಿತಪಡಿಸಿಕೊಳ್ಳುವುದು ಒಳ್ಳೆಯದು.

ಸೌಂದರ್ಯ ರಕ್ಷಣೆಗೂ ಸಹಕಾರಿ ಹಾಗಲಕಾಯಿ

ಬ್ಯೂಟಿ ಟಿಪ್ಸ್

ಹಾಗಲಕಾಯಿ ಎಂದರೆ ಮುಖ ಕಿವುಚುವವರೇ ಜಾಸ್ತಿ. ಇದನ್ನು ತಿಂದರೆ ಮಧುಮೇಹ ನಿಯಂತ್ರಣದಲ್ಲಿರುತ್ತದೆ ಎಂದು ಹೇಳಲಾಗುತ್ತದೆ. ಆದರೆ ಕಹಿಯಾದ ಈ ಹಾಗಲಕಾಯಿ ಮುಖದ ಸೌಂದರ್ಯಕ್ಕೂ ತನ್ನದೇ ಆದ ಕೊಡುಗೆ ನೀಡಿದೆ. ಹಾಗಲಕಾಯಿಂದ ಹೊಳೆಯುವ ಮುಖದ ಚರ್ಮ ಹೇಗೆ ಪಡೆಯಬಹುದು ಅಂತ ತಿಳಿಯಿರಿ.

ಹಾಗಲಕಾಯಿಯ ತುಂಡುಗಳನ್ನು ರುಬ್ಬಿ ಪೇಸ್ಟ್ ಮಾಡಿ. ಇದಕ್ಕೆ ಚಿಟಿಕೆ ಅರಿಶಿಣ ಮತ್ತು ಒಂದು ಚಮಚ ಲೋಳೆಸರದ ರಸ ಹಾಕಿ ಮಿಶ್ರ ಮಾಡಿ. ಇದನ್ನು ಮುಖಕ್ಕೆ ಹಚ್ಚಿಕೊಂಡು ಸ್ವಲ್ಪ ಸಮಯ ಬಿಟ್ಟು ತೊಳೆದರೆ ತುರಿಕೆ ಕಡಿಮೆಯಾಗುತ್ತದೆ.

ಹಾಗಲಕಾಯಿ ಜ್ಯೂಸ್ ಅನ್ನು ಮುಖಕ್ಕೆ ಸವರಿಕೊಳ್ಳಿ. ಐದು ನಿಮಿಷ ಹಾಗೆ ಬಿಟ್ಟು ಬಳಿಕ ತಣ್ಣೀರಿನಿಂದ ಮುಖ ತೊಳೆಯಿರಿ. ಪ್ರತಿ ಎರಡು ದಿನಕ್ಕೊಮ್ಮೆ ಹೀಗೆ ಮಾಡಿದರೆ ಹೊಳೆಯುವ ಚರ್ಮ ಪಡೆಯಬಹುದು.

ಸೆಕೆ ಗುಳ್ಳೆ, ಬೊಕ್ಕೆಗಳ ನಿವಾರಣೆಗೆ ಸ್ವಲ್ಪ ಹಾಗಲಕಾಯಿಯ ತುಂಡುಗಳನ್ನು ನೀರಿನಲ್ಲಿ ಬೇಯಿಸಿ. ನೀರು ಸ್ವಲ್ಪ ಹಸಿರು ಬಣ್ಣಕ್ಕೆ ತಿರುಗುವಾಗ ಕುದಿಸುವುದನ್ನು ನಿಲ್ಲಿಸಿ, ನೀರು ತಣ್ಣಗಾಗಲು ಬಿಡಿ. ಈ ನೀರಿನಲ್ಲಿ ಹತ್ತಿ ಉಂಡೆಯನ್ನು ಅದ್ದಿ ಮುಖಕ್ಕೆ ಹಚ್ಚಿ ಸ್ವಲ್ಪ ಹೊತ್ತು ಬಿಟ್ಟು ತೊಳೆಯಿರಿ.

ನೀತಾ ಅಂಬಾನಿಯ 400 ಕೋಟಿ ಆಭರಣ 178 ರೂ.ಗೆ ಸಿದ್ಧ!

ಶ್ರೀಮಂತ ಉದ್ಯಮಿ ಮುಖೇಶ್ ಅಂಬಾನಿ ಪತ್ನಿ ನೀತಾ ಅಂಬಾನಿ ಹೆಸರು ನೀವೆಲ್ಲಾ ಕೇಳುತ್ತೀರಿ. ಪತಿಯಂತೆ ಅವರು ಸಹ ಹತ್ತಾರು ಉದ್ಯಮದಲ್ಲಿ ತೊಡಗಿಸಿಕೊಂಡಿದ್ದಾರೆ. ಅಲ್ಲದೆ ಭಾರತದ ಅತ್ಯಂತ ಪ್ರಭಾವ ಶಾಲಿ ಮಹಿಳೆಯರ ಸಾಲಿನಲ್ಲೂ ಅವರು ಕಾಣಿಸಿಕೊಂಡಿದ್ದಾರೆ. ಇನ್ನು ಅಂಬಾನಿ ಕುಟುಂಬದ ಆಸ್ತಿ ಎಷ್ಟಿದೆ ಎಂದು ನಿಮಗೆಲ್ಲಾ ತಿಳಿದಿರುವ ವಿಚಾರ. ಇತ್ತೀಚಿಗೆ ಅವರ ಕಿರಿಯ ಪುತ್ರ ಅನಂತ್ ಅಂಬಾನಿ ಅವರ ಮೊದಲ ಪ್ರಿ ವೆಡ್ಡಿಂಗ್ ಸಾವಿರಾರು ಕೋಟಿ ರೂಪಾಯಿ ಖರ್ಚು ಮಾಡಿ ಸಮಾರಂಭ ಮಾಡಲಾಗಿತ್ತು. ಈ ಸಮಾರಂಭಕ್ಕೆ ಉದ್ಯಮಿಗಳು ಆಗಮಿಸಿದ್ದರಲ್ಲದೆ ಇಡೀ ವಿಶ್ವವೇ ಈ ಕಾರ್ಯಕ್ರಮದತ್ತ ತಿರುಗಿ ನೋಡಿತ್ತು. ಅದರಲ್ಲೂ ಮುಖ್ಯವಾಗಿ ಗಮನ ಸೆಳೆದಿದ್ದು ನೀತಾ ಅಂಬಾನಿ ಅವರು ಧರಿಸಿದ್ದ ಆಭರಣಗಳು, ಹೌದು ಅವರ ಹಸಿರು ಬಣ್ಣದ ಆಭರಣ ಎಲ್ಲರ ಕಣ್ಣು ಕುಕ್ಕಿತ್ತು. ಬರೋಬ್ಬರಿ 400 ಕೋಟಿ ರೂಪಾಯಿ ಆಗಿತ್ತು. ಹೀಗಾಗಿ ಈ 200 ಕ್ಯಾರೆಟ್ಗೂ ಅಧಿಕ ಮೌಲ್ಯದ ವಜ್ರದ ಆಭರಣ ಎಲ್ಲರ ಗಮನ ಸೆಳೆದಿತ್ತು.

ಆದರೆ ಇದೀಗ ಜೈಪುರದ ಆಭರಣ ವ್ಯಾಪಾರಿಯೊಬ್ಬರು ಇದೇ ರೀತಿಯ ನೆಕ್ಲೆಸ್ ಅನ್ನು ರಚಿಸಿದ್ದಾರೆ. ಅದರ ಬೆಲೆ ಕೇವಲ 178 ರೂಪಾಯಿ ಮಾತ್ರ. ನೀತಾ ಅಂಬಾನಿಯವರ ಮೂಲ ನೆಕ್ಲೇಸ್ ಹಸಿರು ಪಚ್ಚೆ ಕಲ್ಲುಗಳನ್ನು ಒಳಗೊಂಡಿದ್ದರೆ, ಈ ನಕಲಿ ಆಭರಣವು ಕೆಂಪು, ಕಪ್ಪು ಮತ್ತು ಹಸಿರು ಸೇರಿದಂತೆ ವಿವಿಧ ಬಣ್ಣಗಳಲ್ಲಿ ಬರುತ್ತವೆ, ಎಲ್ಲವನ್ನೂ ಬಿಳಿ ಕಲ್ಲುಗಳಿಂದ ಅಲಂಕರಿಸಲಾಗಿದೆ. ಸ್ಪಷ್ಟವಾದ ಪ್ಲಾಸ್ಟಿಕ್ ಪೆಟ್ಟಿಗೆಯಲ್ಲಿ ಪ್ಯಾಕ್ ಮಾಡಲಾದ ಸೆಟ್ ಇದಾಗಿದ್ದು, ಈ ನೆಕ್ಲೆಸ್ಗೆ ಮ್ಯಾಚಿಂಗ್ ಕಿವಿ ಓಲೆಗಳನ್ನು ಸಹ ನೋಡಬಹುದು. ಜೈಪುರದ ವಿವಿ ಸನ್ಸ್ ಜ್ಯುವೆಲರ್ಸ್ನ ಮುಖ್ಯ ಮಾರಾಟಗಾರರು ಇದನ್ನು ಇನ್ಸ್ಟಾಗ್ರಾಮ್ನಲ್ಲಿ ಹಂಚಿಕೊಂಡಿದ್ದಾರೆ, ನೀತಾ ಅಂಬಾನಿ ಧರಿಸಿದ್ದ ನೆಕ್ಲೆಸ್ ಕೇವಲ 178 ರೂ.ಗಳಲ್ಲಿ ಲಭ್ಯವಿದೆ. ನೀವು ದರ ಮತ್ತು ನಾವು ಏನು ಮಾರಾಟ ಮಾಡುತ್ತಿದ್ದೇವೆ ಎಂಬುದರ ಕುರಿತು ನೀವು ತಿಳಿದುಕೊಳ್ಳಬೇಕೆಂದು ನಾನು ಬಯಸುತ್ತೇನೆ ಎಂದಿದ್ದಾರೆ.

ಸಮುದಾಯ ಸಂಪರ್ಕ ಪ್ರಯತ್ನಗಳ ಮೂಲಕ 7.8 ದಶಲಕ್ಷ ಜನರ ಬದುಕು ಬದಲಿಸಿದ ಅಮೆಜಾನ್

ವಿವಿಧ ಪರಿಣಾಮಕಾರಿ ಉಪಕ್ರಮಗಳ ಮೂಲಕ ಸಮುದಾಯಗಳನ್ನು ಸಬಲೀಕರಣಗೊಳಿಸಲು ದೃಢ ಹೆಜ್ಜೆ ಹಾಕುವುದನ್ನು ಅಮೆಜಾನ್ ಮುಂದುವರೆಸಿದೆ. ದೇಶದಾದ್ಯಂತ ಇದುವರೆಗೆ 7.8 ದಶಲಕ್ಷಕ್ಕಿಂತಲೂ ಹೆಚ್ಚು ಜನರನ್ನು ಅಮೆಜಾನ್ ಸಕಾರಾತ್ಮಕವಾಗಿ ಪ್ರಭಾವಿಸಿದೆ. ತನ್ನ ಅಪಾರ ಸಂಪನ್ಮೂಲಗಳು ಮತ್ತು ಹೊಸ ಸಾಮರ್ಥ್ಯಗಳನ್ನು ಸದ್ಬಳಕೆ ಮಾಡಿಕೊಳ್ಳುವ ಮೂಲಕ ಅಮೆಜಾನ್, ಅವಕಾಶ ವಂಚಿತರಿಗೆ ಅಗತ್ಯವಾದ ಶಿಕ್ಷಣ ಮತ್ತು ಕೌಶಲ ತರಬೇತಿ ಒದಗಿಸುವುದಕ್ಕೆ ಹೆಚ್ಚಿನ ಗಮನ ಕೇಂದ್ರೀಕರಿಸಿದೆ. ಅಮೆಜಾನ್ ಫ್ಯೂಚರ್ ಎಂಜಿನಿಯರ್ ನಂತಹ ಕಾರ್ಯಕ್ರಮಗಳು ಕಂಪ್ಯೂಟರ್ ವಿಜ್ಞಾನ ಶಿಕ್ಷಣದಲ್ಲಿನ ಅಂತರವನ್ನು ಕಡಿಮೆ ಮಾಡುವ ಗುರಿ ಹೊಂದಿವೆ. ಸಾಮಾಜಿಕ ಮತ್ತು ಆರ್ಥಿಕತೆಯ ವಿವಿಧ ಹಿನ್ನೆಲೆಯಿಂದ ಬರುವ ಯುವ ವಿದ್ಯಾರ್ಥಿಗಳಿಗೆ ತಮ್ಮ ಭವಿಷ್ಯದ ವೃತ್ತಿಜೀವನಕ್ಕೆ ಮಹತ್ವದ ಕೌಶಲಗಳನ್ನು ಕರಗತ ಮಾಡಿಕೊಳ್ಳಲು ಅವಕಾಶಗಳನ್ನು ಒದಗಿಸುತ್ತಿದೆ. ಗುಣಮಟ್ಟದ ಶಿಕ್ಷಣ ಪಡೆದುಕೊಳ್ಳಲು ಹಣಕಾಸಿನ ಅಡೆತಡೆಗಳು ಸವಾಲಾಗುವುದಿಲ್ಲ ಎಂಬುದನ್ನು ಖಚಿತಪಡಿಸಿಕೊಳ್ಳಲು ವಿನ್ಯಾಸಗೊಳಿಸಲಾಗಿರುವ ಹಲವಾರು ವಿದ್ಯಾರ್ಥಿವೇತನ ಕಾರ್ಯಕ್ರಮಗಳಿಗೆ ಈ ಶೈಕ್ಷಣಿಕ ಪ್ರಯತ್ನಗಳು ಪೂರಕವಾಗಿವೆ.

ಈ ಪ್ರಯತ್ನಗಳಿಗೆ ಪೂರಕವಾಗಿ ಆಶ್ರಯ ಮತ್ತು ನೈರ್ಮಲ್ಯ ಕಿಟ್ಗಳನ್ನು ಒಳಗೊಂಡಿರುವ ನೈಸರ್ಗಿಕ ವಿಪತ್ತು ಪರಿಹಾರ ಸಾಮಗ್ರಿಗಳನ್ನು ಮುಂಚಿತವಾಗಿಯೇ ಸನ್ನದ್ಧ ಸ್ಥಿತಿಯಲ್ಲಿ ಇರಿಸಲು ತಾನು ಸಿದ್ಧತೆ ಮಾಡಿಕೊಂಡಿರುವುದಾಗಿಯೂ ಅಮೆಜಾನ್ ಪ್ರಕಟಿಸಿದೆ. ಇದರಿಂದಾಗಿ ಕಂಪನಿಯು 72 ಗಂಟೆಗಳಿಗಿಂತ ಕಡಿಮೆ ಅವಧಿಯಲ್ಲಿ ಅಗತ್ಯವಿರುವ ಸಮುದಾಯಗಳ ಸಂಕಷ್ಟಕ್ಕೆ ಕ್ಷಿಪ್ರವಾಗಿ ಸ್ಪಂದಿಸಿ ಪರಿಹಾರ ಸಾಮಗ್ರಿಗಳನ್ನು ತ್ವರಿತವಾಗಿ ಒದಗಿಸಲು ಸಾಧ್ಯವಾಗಲಿದೆ. ಇದನ್ನು ಕಾರ್ಯಗತಗೊಳಿಸಲು ದೇಶದಾದ್ಯಂತ ತ್ವರಿತವಾಗಿ ಮತ್ತು ಪರಿಣಾಮಕಾರಿಯಾಗಿ ಪರಿಹಾರ ಸಾಮಗ್ರಿಗಳನ್ನು ತಲುಪಿಸಲು ಅಮೆಜಾನ್ ತನ್ನ ಸರಕು ಪೂರೈಕೆ ಜಾಲವನ್ನು ಸಮರ್ಥವಾಗಿ ಬಳಸಿಕೊಳ್ಳಲಿದೆ.

ತುರ್ತಾಗಿ ಸ್ಪಂದಿಸುವುದರ ಹೊರತಾಗಿ, ಆರೋಗ್ಯ, ನೈರ್ಮಲ್ಯ ಮತ್ತು ಉದ್ಯಮಶೀಲತೆ ಉತ್ತೇಜಿಸುವ ಮೂಲಕ ಅಮೆಜಾನ್ ಸ್ಥಳೀಯ ಸಮುದಾಯಗಳಿಗೆ ಅಗತ್ಯ ಉತ್ತೇಜನವನ್ನೂ ನೀಡಲಿದೆ. ಮಹಿಳೆಯರು ಮತ್ತು ಅಂಗವಿಕಲರಿಗೆ ಉದ್ಯೋಗಾವಕಾಶಗಳನ್ನು ಸೃಷ್ಟಿಸಲು ವಿಶೇಷ ಒತ್ತು ನೀಡಲಾಗಿದೆ. ಅಭಿವೃದ್ಧಿಯ ಪ್ರಯೋಜನಗಳು ಎಲ್ಲರಿಗೂ ಸಮಾನವಾಗಿ ದೊರೆಯುವುದನ್ನು ಉತ್ತೇಜಿಸುವ ಕಂಪನಿಯ ಬದ್ಧತೆಯನ್ನು ಇದು ಪ್ರತಿಬಿಂಬಿಸುತ್ತದೆ. ಅಮೆಜಾನ್ ಇಂಡಿಯಾದ ಉಪಾಧ್ಯಕ್ಷ ಮತ್ತು ಕಂಟ್ರಿ ಮ್ಯಾನೇಜರ್ ಮನೀಶ್ ತಿವಾರಿ ಅವರು ಮಾತನಾಡಿ, ಅಮೆಜಾನ್ನಲ್ಲಿ, ನಮ್ಮ ಯಶಸ್ಸು ಮೂಲಭೂತವಾಗಿ ನಾವು ಸೇವೆ ಸಲ್ಲಿಸುವ ಸಮುದಾಯಗಳ ಯೋಗಕ್ಷೇಮದ ಜೊತೆಗೆ ತಳಕು ಹಾಕಿಕೊಂಡಿದೆ. ನಾವು ಶಾಶ್ವತವಾದ ಪರಿಣಾಮ ಬೀರಲು ಬದ್ಧರಾಗಿದ್ದೇವೆ. ಹೆಚ್ಚಿನ ಒಳಿತಿಗಾಗಿ ನಮ್ಮ ಸಂಪನ್ಮೂಲಗಳನ್ನು ಗರಿಷ್ಠ ಪ್ರಮಾಣದಲ್ಲಿ ಸದ್ಬಳಕೆ ಮಾಡಿಕೊಳ್ಳುವುದನ್ನು ಮುಂದುವರಿಸುತ್ತೇವೆ. ನಾವು ವಾಸಿಸುತ್ತಿರುವ ಮತ್ತು ಕೆಲಸ ಮಾಡುವ ಸಮುದಾಯಗಳಿಗೆ ಉತ್ತಮ ನೆರೆಹೊರೆಯವರಾಗಲು ನಾವು ಪ್ರಯತ್ನಿಸುತ್ತೇವೆ ಎಂದು ಹೇಳಿದ್ದಾರೆ.

ನಿರ್ದಿಷ್ಟ ಉದ್ದೇಶದ ಪ್ರಚಾರ ಅಭಿಯಾನಗಳ ಮೂಲಕ ಆರೋಗ್ಯ ಮತ್ತು ನೈರ್ಮಲ್ಯ ಜಾಗೃತಿ ಉತ್ತೇಜಿಸಲು ಅಮೆಜಾನ್ ಬದ್ಧವಾಗಿದೆ. ಇಲ್ಲಿಯವರೆಗೆ ನಾವು 20,000 ಕ್ಕೂ ಹೆಚ್ಚು ಮಹಿಳೆಯರು ಮತ್ತು ಬಾಲಕಿಯರ ಬದುಕನ್ನು ಬದಲಿಸಿದ್ದೇವೆ. ಇದಕ್ಕೆ ಪೂರಕವಾಗಿ, ಕೋಲ್ಕತ್ತಾ, ಹೈದರಾಬಾದ್, ಚೆನ್ನೈ ಮತ್ತು ಬೆಂಗಳೂರು ಸೇರಿದಂತೆ ಹಲವಾರು ನಗರಗಳಲ್ಲಿ ಸ್ಯಾನಿಟರಿ ನ್ಯಾಪ್ಕಿನ್ ತಯಾರಿಕಾ ಘಟಕಗಳನ್ನು ಸ್ಥಾಪಿಸುವ ಮೂಲಕ ನಾವು ಈ ಜಾಗದಲ್ಲಿ ಉದ್ಯಮಶೀಲತೆಗೆ ಚಾಲನೆ ನೀಡಿದ್ದೇವೆ. ಈ ತಯಾರಿಕಾ ಘಟಕಗಳು ಕಡಿಮೆ ವೆಚ್ಚದ ತಯಾರಿಕಾ ಮಾದರಿಯ ಮೂಲಕ 60 ಗ್ರಾಮೀಣ ಮಹಿಳೆಯರಿಗೆ ಸುಸ್ಥಿರ ಜೀವನೋಪಾಯದ ಪರಿಹಾರ ಒದಗಿಸಿವೆ. ಜೊತೆಗೆ ಅವರ ನೆರೆಹೊರೆಯಲ್ಲಿ ಇರುವ 2000ಕ್ಕೂ ಹೆಚ್ಚು ಗ್ರಾಮೀಣ ಮಹಿಳೆಯರು ಮತ್ತು ಬಾಲಕಿಯರಿಗೆ ಪರಿಸರ ಸ್ನೇಹಿ ಉತ್ಪನ್ನಗಳ ಲಭ್ಯತೆಯನ್ನು ಖಚಿತಪಡಿಸಿವೆ.

2023 ರಲ್ಲಿ, ಅಮೆಜಾನ್ಡಾಟ್‌ಇನ್ , ಸಾರ್ಥಕ್ ಎಜುಕೇಷನಲ್ ಟ್ರಸ್ಟ್ನ ಸಹಭಾಗಿತ್ವದಲ್ಲಿ ಜಾಗತಿಕ ಸಂಪನ್ಮೂಲ ಕೇಂದ್ರವನ್ನು (ಜಿಆರ್ಸಿ) ಪ್ರಾರಂಭಿಸಿದೆ. ಅಂದಿನಿಂದ, ಅಮೆಜಾನ್ಡಾಟ್‌ಇನ್ 10,000ಕ್ಕೂ ಹೆಚ್ಚು ಫಲಾನುಭವಿಗಳಿಗೆ ತರಬೇತಿ ನೀಡಿದೆ. 6000 ಕ್ಕೂ ಹೆಚ್ಚು ಅಂಗವಿಕಲರಿಗೆ (ಪಿಡಬ್ಲ್ಯುಡಿ) 20,000 ವರೆಗಿನ ಮಾಸಿಕ ಸಂಭಾವನೆಯ ಉದ್ಯೋಗ ಅವಕಾಶಗಳನ್ನು ಒದಗಿಸಿದೆ. ಜೊತೆಗೆ ಅವರಿಗೆ ಪ್ರಯಾಣ ಮತ್ತು ವಸತಿ ಸೌಲಭ್ಯಕ್ಕೂ ನೆರವಾಗುತ್ತಿದೆ.

2024 ರ ಮೇ 1 ರಿಂದ ಮೇ 31 ರವರೆಗೆ ಆಚರಿಸುತ್ತಿರುವ ಸ್ವಯಂ ಸೇವಕರ ಜಾಗತಿಕ ಮಾಸಾಚರಣೆಯ ಭಾಗವಾಗಿ ಅಮೆಜಾನ್ ಶಿಕ್ಷಣ, ಆಹಾರ ಸುರಕ್ಷತೆ, ಸುಸ್ಥಿರತೆ ಮತ್ತು ಮಹಿಳಾ ಸಬಲೀಕರಣದ ಮೇಲೆ ಗಮನ ಕೇಂದ್ರೀಕರಿಸಿದೆ. ದೇಶದಾದ್ಯಂತ 150ಕ್ಕೂ ಹೆಚ್ಚು ಕಾರ್ಯಕ್ರಮಗಳು ಮತ್ತು 40 ಕ್ಕೂ ಹೆಚ್ಚು ಲಾಭರಹಿತ ಸಂಸ್ಥೆಗಳ ಜೊತೆಗಿನ ಪಾಲುದಾರಿಕೆಯ ನೆರವಿನಿಂದ ಅಮೆಜಾನ್ ಉದ್ಯೋಗಿಗಳು ಈ ಮಾಸಾಚರಣೆಯಲ್ಲಿ ತೊಡಗಿಸಿಕೊಳ್ಳಲು ಲೆಕ್ಕವಿಲ್ಲದಷ್ಟು ಮಾರ್ಗಗಳಿವೆ. ಇಲ್ಲಿಯವರೆಗೆ 35,000 ಕ್ಕೂ ಹೆಚ್ಚು ಉದ್ಯೋಗಿಗಳು ಹಲವಾರು ಚಟುವಟಿಕೆಗಳಲ್ಲಿ ಸ್ವಯಂಸೇವಕರಾಗಿ ಕಾರ್ಯನಿರ್ವಹಿಸಿದ್ದಾರೆ.

ರಾಶಿ ಭವಿಷ್ಯ

ಜಯಶ್ರೀ.ಬಿ.ಆರ್
ಖ್ಯಾತ ಜ್ಯೋತಿಷಿ
ದೂರವಾಣಿ–9964739507
www.jyotishyavaastu.com

ಮೇಷ: ಪರಸ್ಥಳ ವಾಸ, ಅಧಿಕ ಧನವ್ಯಯ, ದಾಯಾದಿ ಕಲಹ, ಮನಕ್ಲೇಶ, ವ್ಯಾಸಂಗದಲ್ಲಿ ಮುನ್ನಡೆ.

ವೃಷಭ: ಪರರಿಂದ ಸಹಾಯ, ಋಣಬಾಧೆ, ಮನಸ್ಸಿನಲ್ಲಿ ಭಯಭೀತಿ, ಯತ್ನ ಕಾರ್ಯದಲ್ಲಿ ವಿಳಂಬ.

ಮಿಥುನ: ಸ್ಥಿರಾಸ್ತಿ ಸಂಪಾದನೆ, ಶತ್ರುಗಳ ನಾಶ, ಉದ್ಯೋಗದಲ್ಲಿ ಬಡ್ತಿ, ವ್ಯಾಪಾರದಲ್ಲಿ ಲಾಭ.

ಕಟಕ: ದಾನ ಧರ್ಮದಲ್ಲಿ ಆಸಕ್ತಿ, ಕುಟುಂಬ ಸೌಖ್ಯ, ಕೈ ಹಾಕಿದ ಕೆಲಸಗಳಲ್ಲಿ ಜಯ, ವಿದೇಶ ಪ್ರಯಾಣ.

ಸಿಂಹ: ಋಣ ಭಾದೆ ಹೆಚ್ಚಾಗುತ್ತದೆ, ವಿದ್ಯಾಭ್ಯಾಸದಲ್ಲಿ ತೊಂದರೆ, ಬಂಧು ಮಿತ್ರರಲ್ಲಿ ಕಲಹ, ನೀಚ ಜನರಿಂದ ದೂರವಿರಿ.

ಕನ್ಯಾ: ವ್ಯವಹಾರದಲ್ಲಿ ಅಧಿಕ ಲಾಭ, ತಾಳ್ಮೆಯಿಂದ ವರ್ತಿಸಿ, ದಾಂಪತ್ಯದಲ್ಲಿ ಕಿರಿಕಿರಿ.

ತುಲಾ: ಕೆಲಸವನ್ನು ತಾಳ್ಮೆಯಿಂದ ನಿಭಾಯಿಸಿ, ದ್ರವ್ಯ ಲಾಭ, ವಿನಾಕಾರಣ ನಿಷ್ಠುರ, ಗೆಳೆಯರಿಗೆ ಸಹಾಯ ಮಾಡುವಿರಿ.

ವೃಶ್ಚಿಕ: ಹೊಸ ವ್ಯಕ್ತಿಗಳ ಪರಿಚಯ, ದೇವತಾ ಕಾರ್ಯಗಳಲ್ಲಿ ಭಾಗಿ, ಶುಭದಿನ, ಕೆಲಸ ಕಾರ್ಯಗಳಲ್ಲಿ ಜಯ.

ಧನಸ್ಸು: ಇತರರ ಭಾವನೆಗಳಿಗೆ ಸ್ಪಂದಿಸುವಿರಿ, ನಿರೀಕ್ಷಿತ ಆದಾಯ, ವಿದ್ಯಾರ್ಥಿಗಳಲ್ಲಿ ಹೆಚ್ಚಿನ ಶ್ರದ್ಧೆ.

ಮಕರ: ನಾನಾ ರೀತಿಯ ಸಮಸ್ಯೆ, ಅಶಾಂತಿ, ವಿದ್ಯಾಭಿವೃದ್ಧಿ, ಚಂಚಲ ಮನಸ್ಸು, ಮಿತ್ರರಿಂದ ಸಹಾಯ, ಅಧಿಕ ತಿರುಗಾಟ.

ಕುಂಭ: ಕುಟುಂಬದಲ್ಲಿ ಪ್ರೀತಿ, ವಾಹನ ಖರೀದಿ, ಅನ್ಯ ಜನರಲ್ಲಿ ವೈಮನಸ್ಸು, ಚಂಚಲ ಮನಸ್ಸು.

ಮೀನ: ದೈವಿಕ ಚಿಂತನೆ, ಭಯಭೀತಿ ನಿವಾರಣೆ, ಉನ್ನತ ಸ್ಥಾನಮಾನ, ಭಾಗ್ಯ ವೃದ್ಧಿ, ಪರರ ಧನ ಪ್ರಾಪ್ತಿ.

ಮೌಂಟ್ ಎವರೆಸ್ಟ್ ದಿನ

ಮೌಂಟ್ ಎವರೆಸ್ಟ್ ದಿನವನ್ನು ಪ್ರತಿ ವರ್ಷ ಮೇ 29 ರಂದು ಆಚರಿಸಲಾಗುತ್ತದೆ. 1953 ರಲ್ಲಿ ಆ ದಿನ ಪರ್ವತವನ್ನು ಏರಿದ ಪರ್ವತಾರೋಹಿಗಳಾದ ಸರ್ ಎಡ್ಮಂಡ್ ಹಿಲರಿ ಮತ್ತು ತೇನ್ಸಿಂಗ್ ನಾರ್ಗೆ ಶೆರ್ಪಾ ಅವರನ್ನು ಗೌರವಿಸಲು ದಿನಾಂಕವನ್ನು ಆಯ್ಕೆ ಮಾಡಲಾಗಿದೆ. ಮೌಂಟ್ ಎವರೆಸ್ಟ್ ಅನ್ನು ಹತ್ತುವುದು ಅನೇಕ ಜನರು ಕನಸು ಕಾಣುವ ಸಾಧನೆಯಾಗಿದೆ. ಕೆಲವರು ಸಾಧಿಸುತ್ತಾರೆ. ವಿಶ್ವದ ಅತಿ ಎತ್ತರದ ಪರ್ವತವನ್ನು ಹತ್ತುವುದು ಕೆಲವು ಜೀವ-ಅಪಾಯಕಾರಿ ಅಪಾಯಗಳೊಂದಿಗೆ ಬರುತ್ತದೆ. ಇದಕ್ಕೆ ಉತ್ತಮ ದೈಹಿಕ ಸಾಮರ್ಥ್ಯದ ಅಗತ್ಯವಿದೆ. ಇದನ್ನು ಮಾಡುವ ಆರೋಹಿಗಳು ಸಾಮಾನ್ಯವಾಗಿ ಎತ್ತರದ ಪರ್ವತವನ್ನು ಪ್ರಯತ್ನಿಸುವ ಮೊದಲು ಹಲವು ವರ್ಷಗಳ ಕಾಲ ತರಬೇತಿ ಪಡೆದಿರುತ್ತಾರೆ. ಶಿಖರವನ್ನು ತಲುಪಲು ಉತ್ತಮ ಆರೋಹಿಗಳು ಸುಮಾರು ಎರಡು ತಿಂಗಳುಗಳನ್ನು ತೆಗೆದುಕೊಳ್ಳಬಹುದು.

ಮೌಂಟ್ ಎವರೆಸ್ಟ್ ಸಮುದ್ರ ಮಟ್ಟಕ್ಕಿಂತ ಎತ್ತರದ ಪರ್ವತ ಎಂದು ಹೆಸರುವಾಸಿಯಾಗಿದೆ. ಇದು ಹಿಮಾಲಯದ ಮಹಾಲಂಗೂರ್ ಹಿಮಾಲ್ ಉಪ-ಶ್ರೇಣಿಯಲ್ಲಿ ಎತ್ತರವಾಗಿ ನಿಂತಿದೆ. ಇದರ ಎತ್ತರ ಸುಮಾರು 29,000 ಅಡಿಗಳು. ಹೆಚ್ಚು ಅನುಭವಿ ಪರ್ವತಾರೋಹಿಗಳು ಸೇರಿದಂತೆ ಅನೇಕ ಪರ್ವತಾರೋಹಿಗಳು ಪರ್ವತದತ್ತ ಆಕರ್ಷಿತರಾಗುತ್ತಾರೆ. ಪರ್ವತವನ್ನು ಏರಲು ಎರಡು ಮಾರ್ಗಗಳಿವೆ. ಮೊದಲನೆಯದು ನೇಪಾಳದ ಆಗ್ನೇಯದಿಂದ ಶಿಖರವನ್ನು ಸಮೀಪಿಸುವ ಪ್ರಮಾಣಿತ ಮಾರ್ಗವಾಗಿದೆ. ಇನ್ನೊಂದು ಮಾರ್ಗವು ಟಿಬೆಟ್ನಲ್ಲಿ ಉತ್ತರದಿಂದ ಅದನ್ನು ಸಮೀಪಿಸುತ್ತದೆ. ಪರ್ವತವನ್ನು ಹತ್ತಲು ಗಣನೀಯ ತಾಂತ್ರಿಕ ಕ್ಲೈಂಬಿಂಗ್ ಕೌಶಲ್ಯಗಳು ಬೇಕಾಗುತ್ತವೆ. ಇದು ಎತ್ತರದ ಕಾಯಿಲೆ, ಹವಾಮಾನ, ಗಾಳಿ ಮತ್ತು ಹಿಮಕುಸಿತಗಳು ಮತ್ತು ಖುಂಬು ಐಸ್ಫಾಲ್ನಿಂದ ಉಂಟಾಗುವ ಅಪಾಯಗಳಂತಹ ಗಮನಾರ್ಹ ಅಪಾಯಗಳೊಂದಿಗೆ ಬರುತ್ತದೆ. ಕೆಲವು ಪರ್ವತಾರೋಹಿಗಳು ಆರೋಹಣಕ್ಕೆ ಪ್ರಯತ್ನಿಸಿದರು ಮತ್ತು ಹಿಂತಿರುಗಲಿಲ್ಲ.

ಮೌಂಟ್ ಎವರೆಸ್ಟ್ ದಿನವು ಪ್ರಬಲವಾದ ಎವರೆಸ್ಟ್ ಅನ್ನು ಪ್ರಯತ್ನಿಸುವ ಧೈರ್ಯಶಾಲಿ ಆರೋಹಿಗಳನ್ನು ಆಚರಿಸಲು ಒಂದು ಅವಕಾಶವಾಗಿದೆ. ನೀವು ನಿರ್ಧರಿಸಿದಾಗ ಎಲ್ಲವೂ ಸಾಧ್ಯ ಎಂದು ಅವರು ನೆನಪಿಸುತ್ತಾರೆ. ರಜಾದಿನವು ಧೈರ್ಯ ಮತ್ತು ಸಹಿಷ್ಣುತೆಯನ್ನು ಸೂಚಿಸುತ್ತದೆ. ಮೌಂಟ್ ಎವರೆಸ್ಟ್ ನಂತಹ ಅಪಾಯಕಾರಿ ಆರೋಹಣವನ್ನು ಕೈಗೊಳ್ಳಲು ಸಾಕಷ್ಟು ಧೈರ್ಯ ಬೇಕು. ಪ್ರಪಂಚದಾದ್ಯಂತದ ಜನರು ಹೆಚ್ಚಿನ ಅವಕಾಶಗಳನ್ನು ತೆಗೆದುಕೊಳ್ಳಲು ಮತ್ತು ಅವರ ಕನಸುಗಳನ್ನು ಅನುಸರಿಸಲು ಸ್ಫೂರ್ತಿ ಪಡೆಯಬಹುದು. ಜನರು ತಮ್ಮ ಜೀವನದಲ್ಲಿ ಎದುರಿಸಬಹುದಾದ ಯಾವುದೇ ಸವಾಲುಗಳನ್ನು ಎದುರಿಸಬಹುದು ಎಂಬುದನ್ನು ಇದು ತೋರಿಸುತ್ತದೆ.

ವೇದಿಕೆ ಕುಸಿತ: ಅಪಾಯದಿಂದ ರಾಹುಲ್ ಗಾಂಧಿ ಪಾರು

ಪಟ್ನಾ: ಬಿಹಾರದ ಚುನಾವಣ ರ್ಯಾಲಿಯೊಂದರಲ್ಲಿ ಸೋಮವಾರ ಕಾಂಗ್ರೆಸ್ ಮಾಜಿ ಅಧ್ಯಕ್ಷ ರಾಹುಲ್ ಗಾಂಧಿ ಅವರಿದ್ದ ವೇದಿಕೆಯ ಭಾಗ ಕುಸಿದಿದೆ. ಅದೃಷ್ಟವಶಾತ್ ಅವರು ಅಪಾಯದಿಂದ ಪಾರಾಗಿದ್ದಾರೆ. ಆರ್ಜೆಡಿ ಮುಖ್ಯಸ್ಥ ಲಾಲೂ ಪ್ರಸಾದ್ ಯಾದವ್ ಅವರ ಪುತ್ರಿ ಮಿಸಾ ಭಾರ್ತಿ ಪರ ಪ್ರಚಾರಕ್ಕೆಂದು ರಾಹುಲ್ ಪಲಿಗಂಜ್ಗೆ ತೆರಳಿದ್ದರು. ಸಭೆಯಲ್ಲಿ ರಾಹುಲ್ ವೇದಿಕೆ ಮೇಲೆ ನಡೆದು ಬರುತ್ತಿದ್ದಂತೆಯೇ ವೇದಿಕೆಯ ಒಂದು ಭಾಗ ಕುಸಿದು ಅವರು ಆಯ ತಪ್ಪಿದ್ದಾರೆ. ತತ್ಕ್ಷಣ ಮಿಸಾ ಭಾರ್ತಿ ರಾಹುಲ್ ಗಾಂಧಿ ಕೈ ಹಿಡಿದು ಅವರು ಬೀಳದಂತೆ ತಡೆದಿದ್ದಾರೆ.

ಅಧಿಕಾರಕ್ಕೆ ಬಂದರೆ ಅಗ್ನಿಪಥ ರದ್ದು

'ಪ್ರಧಾನಿ ಮೋದಿ ಸೈನಿಕರನ್ನು ಕಾರ್ಮಿಕರನ್ನಾಗಿ ಪರಿವರ್ತಿಸಿ ದ್ದಾರೆ. ಸೇನೆಯಲ್ಲೇ ಒಂದನ್ನು ಸೇನೆ, ಮತ್ತೊಂದು ಅಗ್ನಿವೀರರು ಎಂದು ಪ್ರತ್ಯೇಕಿಸಿದ್ದಾರೆ. ನಾವು ಅಗ್ನಿಪಥ ರದ್ದು ಮಾಡುತ್ತೇವೆಂದು ರಾಹುಲ್ ಹೇಳಿದ್ದಾರೆ.

ಮದುವೆಯಾದ ಮರುದಿನವೇ ವಿಚ್ಛೇದನ

ಕುವೈತ್: ಇಂಜಿನಿಯರ್ ವರನೊಬ್ಬ ತನ್ನ ಹೆಂಡತಿಯ ಕಣ್ಣಿನ ಬಣ್ಣವನ್ನು ನೋಡಿ ವಿಚ್ಛೇದನ ನೀಡಲು ಮುಂದಾದ ಘಟನೆ ಕುವೈತ್ನಲ್ಲಿ ನಡೆದಿದೆ.

ಇಂಜಿನಿಯರ್ ಕುವೈತ್ನ ಅಲ್–ಸಬಾಹಿಯಾ ಎಂಬಾತ ಮೊದಲು ತನ್ನ ವಧುವಿನ ಕಣ್ಣುಗಳ ಬಣ್ಣ ಕಪ್ಪು ಎಂದು ಭಾವಿಸಿದ್ದ. ಆದರೆ, ಮದುವೆಯಾದ ಒಂದು ದಿನದ ನಂತರವಷ್ಟೇ ಆತನಿಗೆ ತನ್ನ ಹೆಂಡತಿಯ ಕಣ್ಣುಗಳು ಹಸಿರು ಬಣ್ಣದ್ದಾಗಿರುವುದು ಅರಿವಾಗಿದೆ.

ಜೊತೆಗೆ ಪತ್ನಿ ಕಾಂಟ್ಯಾಕ್ಟ್ ಲೆನ್ಸ್ ಧರಿಸಿರುವುದು ವರನಿಗೆ ತಿಳಿದಿರಲಿಲ್ಲ. ಇದರಿಂದಾಗಿ ಶಾಕ್ ಆದ ಟೆಕ್ಕಿ ವಿಚ್ಛೇದನ ಕೇಳಿದ್ದಾನೆ. ವಧುವಿನ ಕಣ್ಣುಗಳ ಬಣ್ಣವು ಭವಿಷ್ಯದಲ್ಲಿ ಅವರಿಗೆ ಹುಟ್ಟುವ ಮಕ್ಕಳ ಮೇಲೆ ಪರಿಣಾಮ ಬೀರಬಹುದು ಎಂದು ಟೆಕ್ಕಿ ಆರೋಪಿಸಿದ್ದಾರೆ.

ಮಹಿಳೆ ಈ ಬಗ್ಗೆ ಮಾತನಾಡಿ, ದೃಷ್ಟಿ ಸಮಸ್ಯೆಯಿಂದಾಗಿ ನಿಯಮಿತವಾಗಿ ಕಾಂಟ್ಯಾಕ್ಟ್ ಲೆನ್ಸ್ಗಳನ್ನು ಬಳಸುತ್ತೇನೆ. ನಿಶ್ಚಿತಾರ್ಥದ ನಂತರ ಕಣ್ಣಿನ ಬಣ್ಣವನ್ನು ವಿಚಾರಿಸಿರಲಿಲ್ಲ. ಆದರೆ, ಇದೀಗ ವಿಚ್ಛೇದನಕ್ಕೆ ಬೇಡಿಕೆ ಇಟ್ಟಿದ್ದಾರೆ ಎಂದು ಬೇಸರ ವ್ಯಕ್ತಪಡಿಸಿದ್ದಾರೆ. ವಧುವಿನ ಮನೆಯವರು ವರನೊಂದಿಗೆ ಮಾತುಕತೆ ನಡೆಸಿ ಸಮಸ್ಯೆಯನ್ನು ಬಗೆಹರಿಸಲು ಪ್ರಯತ್ನಿಸುತ್ತಿದ್ದಾರೆ.

ಪೋಪ್ ಫ್ರ್ಯಾನ್ಸಿಸ್ ಕ್ಷಮಾಪಣೆ

ವ್ಯಾಟಿಕನ್ ಸಿಟಿ: ಎಲ್ಜಿಬಿಟಿ (ತೃತೀಯಲಿಂಗ, ಸಲಿಂಗ) ಸಮುದಾಯದ ಕುರಿತು ಅವಹೇಳನಕಾರಿ ಯಾಗಿ ಮಾತನಾಡಿದ್ದಾರೆ ಎಂಬ ವಿಚಾರಕ್ಕೆ ಸಂಬಂಧಿ ಸಿದಂತೆ ಪೋಪ್ ಫ್ರ್ಯಾನ್ಸಿಸ್ ಮಂಗಳವಾರ ತಮ್ಮ ಹೇಳಿಕೆಗೆ ಕ್ಷಮಾಪಣೆ ಕೋರಿದ್ದಾರೆ. ಮೇ 20ರಂದು ಇಟಲಿಯ ಬಿಷಪ್ಗಳ ಜತೆ ನಡೆದ ಸಭೆಯಲ್ಲಿ, ಎಲ್ಜಿಬಿಟಿ ಸಮುದಾಯ ದವರನ್ನು ಚರ್ಚ್ ಪಾದ್ರಿಯಾಗಲು ಅವಕಾಶ ನೀಡಬಾರದು ಎಂದು ಹೇಳಿ ಅವರ ಕುರಿತು ಅಸಭ್ಯ ಶಬ್ದಗಳನ್ನು ಬಳಸಿದ್ದರು ಎನ್ನಲಾಗಿತ್ತು.ಪೋಪ್ ಅವರ ಹೇಳಿಕೆಗೆ ವ್ಯಾಪಕ ಟೀಕೆ, ವಿರೋಧ ವ್ಯಕ್ತವಾಗಿತ್ತು. ಈ ಹಿನ್ನೆಲೆಯಲ್ಲಿ ಪೋಪ್ ಫ್ರ್ಯಾನ್ಸಿಸ್ ಮಂಗಳವಾರ ಎಲ್ಜಿಬಿಟಿ ಸಮುದಾಯಕ್ಕೆ ಕ್ಷಮೆ ಕೋರಿದ್ದಾರೆ.

ಭಾರತದೊಂದಿಗೆ ಲಾಹೋರ್ ಒಪ್ಪಂದ ಉಲ್ಲಂಘಿಸಿದ ಪಾಕ್: ಷರೀಫ್

ಇಸ್ಲಾಮಾಬಾದ್: ಭಾರತದ ಮಾಜಿ ಪ್ರಧಾನಿ ಅಟಲ್ ಬಿಹಾರಿ ವಾಜಪೇಯಿ ಜೊತೆ 1999ರಲ್ಲಿ ಸಹಿ ಹಾಕಿದ್ದ ಒಪ್ಪಂದವನ್ನು ನಾವು ಉಲ್ಲಂಘನೆ ಮಾಡಿದ್ದೆವು ಎಂದು ನವಾಜ್ ಷರೀಫ್ ಬಹಿರಂಗವಾಗಿ ಒಪ್ಪಿಕೊಂಡಿದ್ದಾರೆ.

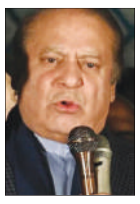

ಸುಪ್ರೀಂ ಕೋರ್ಟ್ 6 ವರ್ಷ ಅನರ್ಹಗೊಳಿಸಿದ ನಂತರ ಇಂದು ಲಾಹೋರ್ನಲ್ಲಿ ಪಾಕಿಸ್ತಾನ ಮುಸ್ಲಿಂ ಲೀಗ್–ನವಾಜ್ ಪಕ್ಷದ ಅಧ್ಯಕ್ಷರನ್ನಾಗಿ ನವಾಜ್ ಷರೀಫ್ ಅವರನ್ನು ಮರು ಆಯ್ಕೆ ಮಾಡಲಾಯಿತು. ಈ ವೇಳೆ ಅವರು ಮಾತನಾಡಿದ ಅವರು, ಮೇ 28, 1998 ರಂದು, ಪಾಕಿಸ್ತಾನವು ಐದು ಪರಮಾಣು ಪರೀಕ್ಷೆಗಳನ್ನು ನಡೆಸಿತು. ಅದರ ನಂತರ ವಾಜಪೇಯಿ ಅವರು ಇಲ್ಲಿಗೆ ಬಂದು ನಮ್ಮೊಂದಿಗೆ ಒಪ್ಪಂದ ಮಾಡಿಕೊಂಡರು. ಆದರೆ ನಾವು ಆ ಒಪ್ಪಂದವನ್ನು ಉಲ್ಲಂಘಿಸಿ ಕಾರ್ಗಿಲ್ ಯುದ್ಧ ಮಾಡಿದೆವು. ಇದು ನಾವು ಮಾಡಿದ ತಪ್ಪು ಎಂದು ಹೇಳಿದರು. ಅಮೆರಿಕದ ಅಧ್ಯಕ್ಷ ಬಿಲ್ ಕ್ಲಿಂಟನ್ ಅವರು ಪರಮಾಣು ಪರೀಕ್ಷೆಗಳನ್ನು ನಡೆಸುವುದನ್ನು ತಡೆಯಲು ಪಾಕಿಸ್ತಾನಕ್ಕೆ 5 ಬಿಲಿಯನ್ ಡಾಲರ್ ನೀಡುವುದಾಗಿ ಹೇಳಿದ್ದರು. ಆದರೆ ನಾನು ಈ ಪ್ರಸ್ತಾಪವನ್ನು ನಿರಾಕರಿಸಿದೆ. ಒಂದು ವೇಳೆ ನನ್ನ ಸ್ಥಾನದಲ್ಲಿ ಇಮ್ರಾನ್ ಖಾನ್ ಇದ್ದಿದ್ದರೆ ಕ್ಲಿಂಟನ್ ಪ್ರಸ್ತಾಪವನ್ನು ಒಪ್ಪಿಕೊಳ್ಳುತ್ತಿದ್ದರು ಎಂದು ತಿಳಿಸಿದರು.

48 ಗಂಟೆಗಳ ಕಾಲ ಮೋದಿ ಧ್ಯಾನ

ಕನ್ಯಾಕುಮಾರಿ: ಲೋಕಸಭೆ ಚುನಾವಣೆ 2024ರ ಪ್ರಚಾರ ಮುಕ್ತಾಯದ ನಂತರ ಸಂಕ್ಷಿಪ್ತ ಆಧ್ಯಾತ್ಮಿಕ ಪ್ರವಾಸಕ್ಕಾಗಿ ಪ್ರಧಾನಿ ನರೇಂದ್ರ ಮೋದಿ ಅವರು ಮೇ 30 ರಂದು ತಮಿಳುನಾಡಿನ ಕನ್ಯಾಕುಮಾರಿ ಜಿಲ್ಲೆಯಲ್ಲಿರುವ ಪ್ರಸಿದ್ಧ ವಿವೇಕಾನಂದ ರಾಕ್ ಸ್ಮಾರಕಕ್ಕೆ ಭೇಟಿ ನೀಡಲಿದ್ದಾರೆ. ಅಲ್ಲಿ ಮೇ 30 ರಿಂದ ಜೂನ್ 1 ರವರೆಗೆ ಧ್ಯಾನ ಮಂಟಪದಲ್ಲಿ ಧ್ಯಾನ ಮಾಡಲಿದ್ದಾರೆ.

ಕನ್ಯಾಕುಮಾರಿಯ ವಿವೇಕಾನಂದ ರಾಕ್ ಸ್ಮಾರಕದಲ್ಲಿ ಪ್ರಧಾನ ಮಂತ್ರಿ ಮೋದಿ ಲೋಕಸಭಾ ಚುನಾವಣಾ ಫಲಿತಾಂಶಕ್ಕೂ ಮುನ್ನ ಧ್ಯಾನ ಮಾಡಲಿದ್ದಾರೆ.ಕರಾವಳಿಯ ಸಮುದ್ರದ ಮಧ್ಯದಲ್ಲಿರುವ ತಮಿಳು ಸಂತ ತಿರುವಳ್ಳುವರ್ ಅವರ ಏಕಶಿಲೆಯ ಪ್ರತಿಮೆಯ ಸಮೀಪದಲ್ಲಿರುವ ಸುಂದರವಾದ ವಿಆರ್ಎಂಗೆ ಆಗಮಿಸುವ ನಿರೀಕ್ಷೆಯಿದೆ ಮತ್ತು ಜೂನ್ 1 ರಂದು ದೆಹಲಿಗೆ ತೆರಳುವ ನಿರೀಕ್ಷೆಯಿದೆ ಎಂದು ಬಿಜೆಪಿಯ ಹಿರಿಯ ನಾಯಕರೊಬ್ಬರು ತಿಳಿಸಿದ್ದಾರೆ.ಪ್ರಧಾನ ಮಂತ್ರಿಗಳು ಧ್ಯಾನ ಮಾಡುವ ಈ ಬಂಡೆಯು ವಿವೇಕಾನಂದರ ಜೀವನದ ಮೇಲೆ ಪ್ರಮುಖ ಪ್ರಭಾವ ಬೀರಿದೆ.

ವಿವೇಕಾನಂದರು ದೇಶಾದ್ಯಂತ ಸುತ್ತಾಡಿದ ನಂತರ ಇಲ್ಲಿಗೆ ಆಗಮಿಸಿದರು, ಮೂರು ದಿನಗಳ ಕಾಲ ಧ್ಯಾನ ಮಾಡಿದರು ಎಂಬ ನಂಬಿಕೆ ಇದೆ.ಸ್ಮಾರಕವನ್ನು ನಿರ್ಮಿಸಲಾಗಿರುವ ಈ ರಾಕ್ ಅನ್ನು ವಿವೇಕಾನಂದರು ಜ್ಞಾನೋದಯ ಪಡೆದ ಸ್ಥಳವೆಂದು ಹೇಳಲಾಗುತ್ತದೆ. ಅಷ್ಟೇ ಅಲ್ಲದೆ, ಈ ಸ್ಥಳದಲ್ಲಿ ಕನ್ಯಾಕುಮಾರಿ ದೇವಿಯು ಶಿವನನ್ನು ಪ್ರಾರ್ಥಿಸಿದಳು ಎಂದು ಪುರಾಣವು ಹೇಳುತ್ತದೆ. ಹೀಗಾಗಿ ಭಾರತದ ಧಾರ್ಮಿಕ ನಕ್ಷೆಯಲ್ಲಿ ಪ್ರಮುಖ ಸ್ಥಾನವನ್ನು ಪಡೆದುಕೊಂಡಿದೆ.

ಅಧ್ಯಕ್ಷನಾಗಿ ಆಯ್ಕೆಗೊಂಡರೆ ಪ್ರತಿಭಟನಾಕಾರರ ಗಡಿಪಾರು: ಡೊನಾಲ್ಡ್ ಟ್ರಂಪ್

ವಾಷಿಂಗ್ಟನ್: ಎರಡನೇ ಅವಧಿಗೆ ಅಧ್ಯಕ್ಷನಾಗಿ ಆಯ್ಕೆಗೊಂಡರೆ ಫೆಲೆಸ್ತೀನ್ ಪರ ಪ್ರತಿಭಟನಾಕಾರರನ್ನು ಗಡೀಪಾರು ಮಾಡುವುದಾಗಿ ಮಾಜಿ ಅಧ್ಯಕ್ಷ, ಅಧ್ಯಕ್ಷೀಯ ಅಭ್ಯರ್ಥಿ ಡೊನಾಲ್ಡ್ ಟ್ರಂಪ್ ಹೇಳಿದ್ದಾರೆ. ನವೆಂಬರ್ ನಲ್ಲಿ ನಡೆಯಲಿರುವ ಅಧ್ಯಕ್ಷೀಯ ಚುನಾವಣೆಯಲ್ಲಿ ರಿಪಬ್ಲಿಕನ್ ಅಭ್ಯರ್ಥಿಯಾಗಿ ಡೊನಾಲ್ಡ್ ಟ್ರಂಪ್ ಕಣಕ್ಕೆ ಇಳಿಯುವುದು ಬಹುತೇಕ ಖಚಿತವಾಗಿದೆ. ಇತ್ತೀಚೆಗೆ ನ್ಯೂಯಾರ್ಕ್ನಲ್ಲಿ ನಡೆದಿದ್ದ ಪಕ್ಷದ ಪ್ರಮುಖ ದೇಣಿಗೆದಾರರ ಸಭೆಯಲ್ಲಿ ಮಾತನಾಡಿದ ಟ್ರಂಪ್ ಈ ಹೇಳಿಕೆ ನೀಡಿರುವುದಾಗಿ 'ವಾಷಿಂಗ್ಟನ್ ಪೋಸ್ಟ್' ವರದಿ ಮಾಡಿದೆ.

ಬ್ರಿಜ್ ಭೂಷಣ್ ಶರಣ್ ಸಿಂಗ್ ಪುತ್ರ ಕರಣ್ ಬೆಂಗಾವಲು ವಾಹನ ಡಿಕ್ಕಿ, ಇಬ್ಬರು ಸಾವು

ಉತ್ತರ ಪ್ರದೇಶ: ಕೇಸರ್ಗಂಜ್ನ ಬಿಜೆಪಿ ಅಭ್ಯರ್ಥಿ ಕರಣ್ಭೂಷಣ್ ಸಿಂಗ್ ಅವರ ಬೆಂಗಾವಲು ವಾಹನ ಡಿಕ್ಕಿಯಾಗಿ, ಇಬ್ಬರು ಸ್ಥಳದಲ್ಲೇ ಸಾವನ್ನಪ್ಪಿದ್ದು, ಓರ್ವ ಗಂಭೀರವಾಗಿ ಗಾಯಗೊಂಡಿದ್ದಾರೆ.

ಉತ್ತರ ಪ್ರದೇಶದ ಗೊಂಡಾದ ಕರ್ನಲ್ಗಂಜ್–ಹುಜೂರ್ಪುರ ರಸ್ತೆಯ ಬೈಕುಂತ್ ಪದವಿ ಕಾಲೇಜು ಬಳಿ ಅಪಘಾತ ಸಂಭವಿಸಿದೆ. ಅಪಘಾತದ ನಂತರ ಚಾಲಕ ಕಾರು ಬಿಟ್ಟು ಅಲ್ಲಿಂದ ಪರಾರಿಯಾಗಿದ್ದಾರೆ. ಮಾಹಿತಿ ತಿಳಿದ ಕೂಡಲೇ ಗ್ರಾಮಸ್ಥರು ಸ್ಥಳದಲ್ಲಿ ಜಮಾಯಿಸಿದರು. ರಸ್ತೆಗಿಳಿದು ಪ್ರತಿಭಟನೆ ನಡೆಸುವುದರೊಂದಿಗೆ ಆಕ್ರೋಶಗೊಂಡ ಜನರು ಕಾರಿಗೆ ಬೆಂಕಿ ಹಚ್ಚಲು ಯತ್ನಿಸಿದರು. ಕತ್ರಾಬಜಾರ್, ಪರಸ್ಪುರ್, ಕೌಡಿಯಾ ಮತ್ತು ಕರ್ನಲ್ಗಂಜ್ ಪೊಲೀಸ್ ಠಾಣೆಗಳ ಪೊಲೀಸ್ ಪಡೆಗಳು ಸ್ಥಳಕ್ಕೆ ಧಾವಿಸಿವೆ. ಕರ್ನಲ್ಗಂಜ್ –ಹುಜೂರ್ಪುರ ರಸ್ತೆಯಲ್ಲಿ ಸುಮಾರು ಒಂದು ಗಂಟೆಗಳ ಕಾಲ ಜಾಮ್ ಉಂಟಾಗಿತ್ತು. ಅಪಘಾತದ ಸಮಯದಲ್ಲಿ ಕರಣ್ ಭೂಷಣ್ ವಾಹನದಲ್ಲಿ ಇದ್ದರಾ ಎನ್ನುವ ಕುರಿತು ತನಿಖೆ ನಡೆಯುತ್ತಿದೆ.

ರಾಮನ ಭಕ್ತನಿಗೆ ಮಾತ್ರ ದೆಹಲಿಯ ಸಿಂಹಾಸನದ ಯೋಗ

ಗೋರಖ್ಪುರ: ರಾಮ ಭಕ್ತ ಮಾತ್ರ ಈ ಬಾರಿಯೂ ದೆಹಲಿಯ ಸಿಂಹಾಸನದಲ್ಲಿ ಕುಳಿತುಕೊಳ್ಳಲಿದ್ದಾನೆ ಎಂದು ಉತ್ತರ ಪ್ರದೇಶ ಸಿಎಂ ಯೋಗಿ ಆದಿತ್ಯನಾಥ್ ಭವಿಷ್ಯ ನುಡಿದಿದ್ದಾರೆ.ಗೋರಖ್ ಪುರದಲ್ಲಿ ನಡೆದ ಚುನಾವಣಾ ಸಮಾವೇಶದಲ್ಲಿ ಮಾತನಾಡಿದ ಅವರು, ಈ ಲೋಕಸಭೆ ಚುನಾವಣೆಯು ರಾಮ ಭಕ್ತರು ಹಾಗೂ ರಾಮ ದ್ರೋಹಿಗಳ ನಡುವಿನ ಯುದ್ಧವಾಗಿದೆ.

ರಾಮನನ್ನು ದೇವಸ್ಥಾನಕ್ಕೆ ಕರೆ ತಂದವರು ಈ ಯುದ್ಧದಲ್ಲಿ ಗೆಲ್ಲಲಿದ್ದಾರೆ.

ವೀರ್ ಬಹದ್ದೂರ್ ಸಿಂಗ್ ಮುಖ್ಯಮಂತ್ರಿಯಾಗಿದ್ದಾಗ 1986ರಲ್ಲಿ ರಾಮಮಂದಿರದ ಬೀಗವನ್ನು ಗೋರಖ್ ಪುರ ಸ್ಥಳದಿಂದ ತರಲಾಯಿತು. ಆ ಜಾಗದಲ್ಲಿ ರಾಮಲಲ್ಲಾ ಆಸೀನರಾದಾಗ ದೆಹಲಿಯಿಂದ ದಾಖಲೆಯ ಮತಗಳು ಸಿಗಬೇಕು ಎಂದು ಸಿಎಂ ಯೋಗಿ ಆದಿತ್ಯನಾಥ್ ಹೇಳಿದ್ದಾರೆ.

ರಾಮನನ್ನು ತಂದವರನ್ನು ನಾವು ಅಧಿಕಾರಕ್ಕೆ ಕರೆತರುತ್ತೇವೆ ಎಂದು ಜನ ಹೇಳುತ್ತಿದ್ದಾರೆ. ಈ ಬಾರಿ ಬಿಜೆಪಿ ಅಧಿಕಾರಕ್ಕೆ ಬರಬೇಕೆಂಬುವುದು ಜನರ ಕನಸಾಗಿದೆ ಎಂದು ಹೇಳಿದ್ದಾರೆ.

ಇಂದಿಗೂ ರಾಮಮಂದಿರ ಕಟ್ಟಬಾರದಿತ್ತು ಎಂದು ಕಾಂಗ್ರೆಸ್ ಹೇಳುತ್ತಿದೆ. ಇದು ಜಗತ್ತಿಗೆ ತಪ್ಪು ಸಂದೇಶ ರವಾನಿಸಿದೆ. ರಾಮಮಂದಿರವನ್ನು ಸರಿಯಾಗಿ ನಿರ್ಮಿಸಿಲ್ಲ ಎಂದು ಸಮಾಜವಾದಿ ಪಕ್ಷ ಹೇಳುತ್ತಿದೆ.ಆದರೆ, ರಾಮಭಕ್ತರು ದೇಶದ ಗೌರವವನ್ನು ಹೆಚ್ಚಿಸುತ್ತಿದ್ದಾರೆ ಎಂದು ಹೇಳಿದ್ದಾರೆ.

ಮತ್ತೊಂದು ಸಾಂಕ್ರಾಮಿಕ; ತಜ್ಞರ ಎಚ್ಚರಿಕೆ

ಬ್ರಿಟನ್: ಕೊರೊನಾ ಸಾಂಕ್ರಾಮಿಕದ ಹೊಡೆತದಿಂದ ತತ್ತರಿಸಿದ್ದ ಇಡೀ ಜಗತ್ತು ಕೊಂಚ ಚೇತರಿಸಿಕೊಂಡಿದೆ. ಅಷ್ಟರಲ್ಲಾಗಲೇ ಮತ್ತೊಂದು ಸಾಂಕ್ರಾಮಿಕ ರೋಗ ಖಚಿತ ಎಂದು ಬ್ರಿಟನ್ ವಿಜ್ಞಾನಿಯೊಬ್ಬರು ಎಚ್ಚರಿಸಿದ್ದಾರೆ. ಬ್ರಿಟನ್ನ ಮಾಜಿ ಮುಖ್ಯ ವೈಜ್ಞಾನಿಕ ಸಲಹೆಗಾರ ಸರ್ ಪ್ಯಾಟ್ರಿಕ್ ವ್ಯಾಲೆನ್ಸ್, ಮತ್ತೊಂದು ಸಾಂಕ್ರಾಮಿಕ ರೋಗದ ಆಗಮನ ಖಚಿತ,

ಮಾರಕ ರೋಗಗಳನ್ನು ಮೊದಲೇ ಪತ್ತೆ ಮಾಡಲು ಬೇಕಾದ ವ್ಯವಸ್ಥೆಗಳನ್ನು ಮಾಡಿಕೊಳ್ಳಲು ಸಲಹೆ

ಸರ್ಕಾರ ಅದನ್ನು ಎದುರಿಸಲು ಸಿದ್ಧತೆ ಮಾಡಿಕೊಳ್ಳಬೇಕೆಂದು ಹೇಳಿದ್ದಾರೆ. ಮುಂಬರುವ ಬ್ರಿಟನ್ ಚುನಾವಣೆ ಮಾತ್ರವಲ್ಲ, ಇಂತಹ ನಿರ್ಣಾಯಕ ಸಮಸ್ಯೆಗಳಿಗೆ ಪರಿಹಾರ ಕಂಡುಕೊಳ್ಳುವ ತುರ್ತು ಅಗತ್ಯವನ್ನು ಅವರು ಒತ್ತಿ ಹೇಳಿದ್ದಾರೆ. ವ್ಯಾಲೆನ್ಸ್ ಅವರ ಪ್ರಕಾರ ಮುಂಬರುವ ಇಂತಹ ಮಾರಕ ರೋಗಗಳನ್ನು ಮೊದಲೇ ಪತ್ತೆ ಮಾಡಲು ಬೇಕಾದ ವ್ಯವಸ್ಥೆಗಳನ್ನು ಮಾಡಿಕೊಳ್ಳಬೇಕು. ಇದು ಅತ್ಯಂತ ಮಹತ್ವದ ವಿಷಯ. 2021 ರಲ್ಲಿ ಕೂಡ ವ್ಯಾಲೆನ್ಸ್, ಜಿ7 ನಾಯಕರಿಗೆ ಪೆಂಡಮಿಕ್ ಕುರಿತಾದ ಕಿವಿಮಾತುಗಳನ್ನು ಹೇಳಿದ್ದರು. ಸುಲಭವಾಗಿ ಲಭ್ಯವಿರುವ ರೋಗನಿರ್ಣಯ ವಿಧಾನ, ಲಸಿಕೆ ಮತ್ತು ಚಿಕಿತ್ಸೆಗಳ ಮೂಲಕ ಕರೊನಾ–19 ಸಾಂಕ್ರಾಮಿಕದಂತಹ ಪರಿಸ್ಥಿತಿಯನ್ನು ನಿಭಾಯಿಸಬಹುದು ಅನ್ನೋದು ಅವರ ಅಭಿಪ್ರಾಯ. ಆದರೆ ಈ ಸುಧಾರಣೆಗಳಿಗೆ ಗಮನಾರ್ಹವಾದ ಅಂತರಾಷ್ಟ್ರೀಯ ಸಮನ್ವಯತೆಯ ಅಗತ್ಯವಿದೆ ಎಂದವರು ಹೇಳಿದ್ದಾರೆ. 2023ರ ವೇಳೆಗೆ ಕೊರೊನಾದ ಭೀಕರತೆಯನ್ನೇ ಎಲ್ಲರೂ ಮರೆತಂತಿರುವುದು ಅಚ್ಚರಿ ಮೂಡಿಸಿದೆ. ಹಾಗಾಗಿ ಸಾಂಕ್ರಾಮಿಕ ಕಾಯಿಲೆಗಳನ್ನು ಎದುರಿಸಲು ಸಿದ್ಧತೆ ಮಾಡಿಕೊಳ್ಳಲೇಬೇಕೆಂದು ಅವರು ಒತ್ತಾಯಿಸಿದ್ದಾರೆ.

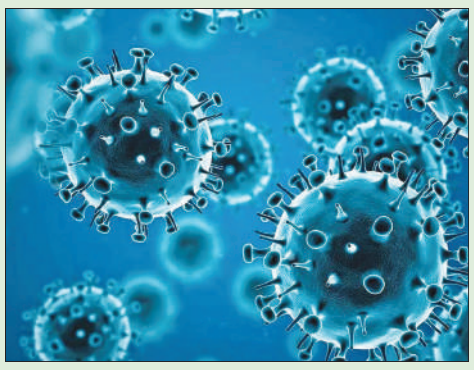

ರಫಾದ ಮಧ್ಯಭಾಗ ತಲುಪಿದ ಇಸ್ರೇಲ್ ಟ್ಯಾಂಕ್‌ಗಳು

ಗಾಝಾ: ದಕ್ಷಿಣ ಗಾಝಾದ ರಫಾ ನಗರದ ಮೇಲೆ ಮೂರು ವಾರಗಳ ಭೂದಾಳಿಯ ಬಳಿಕ ಪ್ರಥಮ ಬಾರಿಗೆ ಇಸ್ರೇಲ್ ಟ್ಯಾಂಕ್‌ಗಳು ರಫಾದ ಮಧ್ಯಭಾಗಕ್ಕೆ ತಲುಪಿವೆ ಎಂದು ವರದಿಯಾಗಿದೆ. ಮಧ್ಯ ರಫಾದ ಅಲ್–ಅವ್ದಾ ಮಸೀದಿಯ ಬಳಿ ಇಸ್ರೇಲ್ ಟ್ಯಾಂಕ್‌ಗಳು ಕಂಡು ಬಂದಿವೆ ಎಂದು ಸ್ಥಳೀಯರನ್ನು ಉಲ್ಲೇಖಿಸಿ ರಾಯ್ಟರ್ಸ್ ವರದಿ ಮಾಡಿದೆ. ಪಶ್ಚಿಮ ರಫಾದ ಝುರುಬ್ ಬೆಟ್ಟದ ತುದಿಯಲ್ಲಿ ಇಸ್ರೇಲ್ ಟ್ಯಾಂಕ್‌ಗಳನ್ನು ನಿಯೋಜಿಸಲಾಗಿದೆ. ಝುರುಬ್ ಪ್ರದೇಶದಲ್ಲಿ ಮಂಗಳವಾರ ಇಸ್ರೇಲ್ ಪಡೆ ಮತ್ತು ಹಮಾಸ್ ನಡುವೆ ಭೀಕರ ಗುಂಡಿನ ಘರ್ಷಣೆ ನಡೆಯುತ್ತಿದೆ. ರಿಮೋಟ್ ಚಾಲಿತ ಶಸ್ತ್ರಸಜ್ಜಿತ ವಾಹನಗಳನ್ನು ಇಸ್ರೇಲ್ ಪಡೆ ಝುರುಬ್ ಪ್ರದೇಶಕ್ಕೆ ರವಾನಿಸಿದೆ ಎಂದು ವರದಿ ಹೇಳಿದೆ.

ಜೂನ್ 1 ರಿಂದ ಭಾರತದಲ್ಲಿ ಹೊಸ ಸಂಚಾರ ನಿಯಮಗಳು ಜಾರಿ

ದೆಹಲಿ: ಜೂನ್ 1 ರಿಂದ ಭಾರತದಲ್ಲಿ ಹೊಸ ಸಂಚಾರ ನಿಯಮಗಳು ಜಾರಿಗೆ ಬರಲಿದೆ. ಹೊಸ ಸಂಚಾರ ನಿಯಮಗಳು ಜೂನ್ 1, 2024 ರಿಂದ ಜಾರಿಗೆ ಬರಲಿವೆ. ಇನ್ನು ಮುಂದೆ ಸಂಚಾರ ನಿಯಮಗಳನ್ನು ಉಲ್ಲಂಘಿಸಿದರೆ, ಜೇಬಿಗೆ ಕತ್ತರಿ ಬೀಳಲಿದೆ. ಸರ್ಕಾರದ ಪ್ರಾದೇಶಿಕ ಸಾರಿಗೆ ಕಚೇರಿ (ಆರ್ಟಿಒ) ಜೂನ್ 1, 2024 ರಿಂದ ಹೊಸ ವಾಹನ ನಿಯಮಗಳನ್ನು ಹೊರಡಿಸಲಿದೆ.

ಸಂಚಾರ ನಿಯಮಗಳನ್ನು ಉಲ್ಲಂಘಿಸಿದರೆ ಕಠಿಣ ಮತ್ತು ಭಾರಿ ದಂಡವನ್ನು ಸಹ ವಿಧಿಸಲಾಗುವುದು. ಜೂನ್ 1 ರಿಂದ ಹೊಸ ಚಾಲನಾ ಪರವಾನಗಿ ನಿಯಮಗಳು ಬದಲಾಗಲಿವೆ. ಹೊಸ ನಿಯಮದ ಪ್ರಕಾರ, ಅತಿ ವೇಗದಲ್ಲಿ ವಾಹನ ಚಲಾಯಿಸಿದರೆ 1,000 ರೂ.ಗಳಿಂದ 2,000 ರೂ.ಗಳವರೆಗೆ ದಂಡ ವಿಧಿಸಲಾಗುತ್ತದೆ.ಅದೇ ಸಮಯದಲ್ಲಿ, ಪರವಾನಗಿ ಇಲ್ಲದೆ ವಾಹನ ಚಲಾಯಿಸಿದರೆ 500 ರೂ.ಗಳ ದಂಡವನ್ನು ಪಾವತಿಸಬೇಕಾಗುತ್ತದೆ. 18 ವರ್ಷಕ್ಕಿಂತ ಕಡಿಮೆ ವಯಸ್ಸಿನವರು ವಾಹನ ಚಲಾಯಿಸುತ್ತಿದ್ದರೆ, ಅವರಿಗೆ ರೂ. 25,000 ದಂಡ ವಿಧಿಸಲಾಗುವುದು. ಇದಲ್ಲದೆ, ಹೆಲ್ಮೆಟ್ ಅಥವಾ ಸೀಟ್ ಬೆಲ್ಟ್ ಇಲ್ಲದೆ ವಾಹನ ಚಲಾಯಿಸಿದರೆ 100 ರೂ.ಗಳ ದಂಡವನ್ನು ಪಾವತಿಸಬೇಕಾಗುತ್ತದೆ. ಅಪ್ರಾಪ್ತ ವಯಸ್ಕನಿಗೆ 25 ವರ್ಷ ತುಂಬುವವರೆಗೆ ಚಾಲನಾ ಪರವಾನಗಿ ಪಡೆಯುವುದನ್ನು ನಿಷೇಧಿಸಲಾಗಿದೆ.

ಇಸ್ರೇಲ್ ಕ್ರಮ ಖಂಡಿಸಿದ ಆಂಟೋನಿಯೊ ಗುಟೆರೆಸ್

ಗಾಜಾ: ರಫಾದಲ್ಲಿ ಇಸ್ರೇಲ್ ನಡೆಸಿದ ದಾಳಿಯನ್ನು ಖಂಡಿಸಿರುವ ವಿಶ್ವಸಂಸ್ಥೆಯ ಪ್ರಧಾನ ಕಾರ್ಯದರ್ಶಿ ಆಂಟೋನಿಯೊಗುಟೆರೆಸ್, ಈ ದಾಳಿಯು ಈಮಾರಣಾಂತಿಕ ಸಂಘರ್ಷದಿಂದ ಆಶ್ರಯಪಡೆಯುತ್ತಿದ್ದ ಹಲವಾರು ಮುಗ್ಧನಾಗರಿಕರನ್ನು ಕೊಂದಿದೆ ಎಂದಿದ್ದಾರೆ.

ತಮ್ಮ ಎಕ್ಸ್ ಖಾತೆಯಲ್ಲಿ ಈ ಬಗ್ಗೆ ಪೋಸ್ಟ್ ಮಾಡಿರುವ ಗುಟೆರೆಸ್, ಈ ಮಾರಣಾಂತಿಕ ಸಂಘರ್ಷದಿಂದ ಆಶ್ರಯ ಪಡೆಯುತ್ತಿದ್ದ ಹಲವಾರು ಮುಗ್ಧ ನಾಗರಿಕರನ್ನು ಕೊಂದ ಇಸ್ರೇಲ್ ನ ಕ್ರಮಗಳನ್ನು ನಾನು ಖಂಡಿಸುತ್ತೇನೆ.

ಗಾಜಾದಲ್ಲಿ ಸುರಕ್ಷಿತ ಸ್ಥಳವಿಲ್ಲ. ಈ ಭಯಾನಕತೆ ನಿಲ್ಲಬೇಕು ಎಂದರು.

ಸ್ಥಳಾಂತರಗೊಂಡ ಜನರ ಶಿಬಿರದ ಮೇಲೆ ಇಸ್ರೇಲ್ ನಡೆಸಿದ ದಾಳಿಯಲ್ಲಿ ಕನಿಷ್ಠ 45 ಜನರು ಸಾವನ್ನಪ್ಪಿದ್ದಾರೆ ಮತ್ತು 200 ಜನರು ಗಾಯಗೊಂಡಿದ್ದಾರೆ ಎಂದು ಗಾಝಾದ ಸರ್ಕಾರಿ ಮಾಧ್ಯಮ ಕಚೇರಿ ತಿಳಿಸಿದೆ ಎಂದು ಸಿಎನ್ಎನ್ ವರದಿ ಮಾಡಿದೆ.

ದಾಳಿಯ ಸ್ವಲ್ಪ ಸಮಯದ ನಂತರ, ಇಸ್ರೇಲ್ ರಕ್ಷಣಾ ಪಡೆಗಳು (ಐಡಿಎಫ್) ಹಮಾಸ್ ಕಾಂಪೌಂಡ್ ಅನ್ನು ಗುರಿಯಾಗಿಸಿಕೊಂಡು ಇಬ್ಬರು ಹಿರಿಯ ಹಮಾಸ್ ಅಧಿಕಾರಿಗಳನ್ನು ಕೊಲ್ಲಲಾಗಿದೆ ಎಂದು ಘೋಷಿಸಿತು. ತಿಂಗಳುಗಳಲ್ಲಿ ಇಸ್ರೇಲಿ ನಗರ ಟೆಲ್ ಅವೀವ್ ಮೇಲೆ ಹಮಾಸ್ ನಡೆಸಿದ ಮೊದಲ ರಾಕೆಟ್ ದಾಳಿಯ ನಂತರ ಇಸ್ರೇಲ್ ದಾಳಿ ನಡೆದಿದೆ.

ಪೋರ್ಷೆ ಕಾರು ಅಪಘಾತ

ವೇದಾಂತ್ ಕುಡಿದ ಮತ್ತಿನಲ್ಲಿ ಕಾರು ಓಡಿಸುತ್ತಿದ್ದುದನ್ನು ಒಪ್ಪಿಕೊಂಡ ಸ್ನೇಹಿತ

ಪುಣೆ: ವೇದಾಂತ್ ಅಗರ್ವಾಲ್ ಕುಡಿದ ಮತ್ತಿನಲ್ಲಿ ಕಾರು ಓಡಿಸುತ್ತಿದ್ದ ಎನ್ನುವ ವಿಚಾರವನ್ನು ಆತನ ಸ್ನೇಹಿತ ಒಪ್ಪಿಕೊಂಡಿದ್ದಾರೆ. ಮೇ 19ರಂದು ಪುಣೆಯಲ್ಲಿ ಪೋರ್ಷೆ ಕಾರು ಬೈಕ್ ಗೆ ಡಿಕ್ಕಿ ಹೊಡೆದ ಪರಿಣಾಮ ಇಬ್ಬರು ಟೆಕ್ಕಿಗಳು ಸಾವನ್ನಪ್ಪಿದ್ದರು.

ಪುಣೆಯ ಅಪರಾಧ ವಿಭಾಗದ ಕಚೇರಿಯಲ್ಲಿ ಸುಮಾರು ಆರು ಗಂಟೆಗಳ ಕಾಲ ವಿಚಾರಣೆ ನಡೆಸಿದ ನಂತರ ಆರೋಪಿ ಅಪ್ರಾಪ್ತ ಸ್ನೇಹಿತನ ಹೇಳಿಕೆಯನ್ನು ದಾಖಲಿಸಿಕೊಳ್ಳಲಾಗಿದೆ ಎಂದು ಮೂಲಗಳು ಇಂಡಿಯಾ ಟುಡೇ ಟಿವಿಗೆ ತಿಳಿಸಿವೆ.

ಘಟನೆ ಏನು 17 ವರ್ಷದ ಬಾಲಕ ವೇದಾಂತ್ ಅಗರ್ವಾಲ್ ಎಂಬಾತ ತನ್ನ ಐಷಾರಾಮಿ ಪೋರ್ಷೆ ಕಾರು ಅಪಘಾತ ಮಾಡಿ ಇಬ್ಬರ ಜೀವ ತೆಗೆದಿದ್ದ. ಇದಾಗ ಬಳಿಕ ಪೊಲೀಸರು ಆತನನ್ನು ಬಂಧಿಸಿದ್ದರು, ಆದರೆ ಬಾಲಾಪರಾಧಿ ನ್ಯಾಯಾಲಯ ಆತನಿಗೆ ಷರತ್ತುಬದ್ಧ ಜಾಮೀನು ನೀಡಿ ಬಿಡುಗಡೆ ಮಾಡಿತ್ತು. ಕೂಡಲೇ ಆತನ ತಂದೆ ವಿಶಾಲ್ ಅಗರ್ವಾಲ್ ರನ್ನು ಬಂಧಿಸಲಾಗಿತ್ತು.

ಆದರೆ ಸಾಕಷ್ಟು ಕಡೆಗಳಿಂದ ಇದಕ್ಕೆ ಆಕ್ರೋಶ ವ್ಯಕ್ತವಾದ ಹಿನ್ನೆಲೆಯಲ್ಲಿ ಬಾಲಕನನ್ನು ಮತ್ತೆ ಬಂಧಿಸಲಾಗಿದೆ. ಇದಾದ ಬಳಿಕ ವಿಶಾಲ್ ಅಗರ್ವಾಲ್ ತಮ್ಮ ಕಾರಿಗೆ ಬೇರೆ ಚಾಲಕನಿದ್ದಾನೆ ನನ್ನ ಮಗ ಕಾರು ಓಡಿಸುತ್ತಿರಲಿಲ್ಲ ಎಂದು ಹೇಳಿದ್ದರು.

ಆದರೆ ಕಾರು ಚಾಲಕ ಇಲ್ಲಾ ತಮ್ಮ ಮಗನೇ ಕಾರು ಓಡಿಸುತ್ತಾನೆ ನೀನು ಪ್ಯಾಸೆಂಜರ್ ಸೀಟ್ ನಲ್ಲಿ ಕುಳಿತುಕೊಳ್ಳುವಂತೆ ಹೇಳಿದ್ದಾಗಿ ಪೊಲೀಸರಿಗೆ ಮಾಹಿತಿ ನೀಡಿದ್ದಾರೆ. ಇದರ ಮಧ್ಯೆ ವೇದಾಂತ್ ರಕ್ತದ ಮಾದರಿಯನ್ನು ಬದಲಿಸಲು ವೈದ್ಯರಿಗೆ 3 ಲಕ್ಷ ರೂ ಕೊಡಲಾಗಿತ್ತು ಎನ್ನುವ ಆರೋಪವೂ ಕೇಳಿಬಂದಿದೆ. ಹಾಗೆಯೇ ಅಪ್ರಾಪ್ತರಿಗೆ ಮದ್ಯ ನೀಡಿದ ಆರೋಪದ ಮೇಲೆ ಬಾರ್ ನ್ನು ಮುಚ್ಚಲಾಗಿದೆ.

ಕೇಜ್ರಿವಾಲ್ ಜಾಮೀನು ಅವಧಿ ವಿಸ್ತರಣೆ ಅರ್ಜಿ ತಿರಸ್ಕರಿಸಿದ ಸುಪ್ರೀಂಕೋರ್ಟ್

ದೆಹಲಿ: ದೆಹಲಿ ಮುಖ್ಯಮಂತ್ರಿ ಅರವಿಂದ್ ಕೇಜ್ರಿವಾಲ್ ಜಾಮೀನು ಅವಧಿ ವಿಸ್ತರಿಸುವಂತೆ ಸಲ್ಲಿಸಿದ್ದ ಅರ್ಜಿಯನ್ನು ಸುಪ್ರೀಂಕೋರ್ಟ್ ತಿರಸ್ಕರಿಸಿದೆ. ಹಿಂದಿನ ಆದೇಶದಂತೆ ಜೂನ್ 2ರಂದು ಜೈಲಿಗೆ ಹೋಗಬೇಕಾಗುತ್ತದೆ. ದೆಹಲಿ ಅಬಕಾರಿ ನೀತಿ ಹಗರಣದಲ್ಲಿ ಅವರು ಜೈಲು ಸೇರಿದ್ದರು. ಕೆಲವೇ ದಿನಗಳ ಹಿಂದೆ ಜಾಮೀನಿನ ಮೇಲೆ ಹೊರಬಂದಿದ್ದರು.

ತಮಗೆ ಗಂಭೀರ ಸ್ವರೂಪದ ಕಾಯಿಲೆ ಇದ್ದು, ಪಿಇಟಿ ಹಾಗೂ ಸಿಟಿ ಸ್ಕ್ಯಾನ್ ಮಾಡಬೇಕಾಗಿರುವ ಹಿನ್ನೆಲೆಯಲ್ಲಿ 7 ದಿನಗಳ ಕಾಲ ಜಾಮೀನು ವಿಸ್ತರಿಸುವಂತೆ ಕೇಳಿದ್ದರು. ಸುಪ್ರೀಂ ಕೋರ್ಟ್ ಜೂನ್ 1ರವರೆಗೆ ಮಧ್ಯಂತರ ಜಾಮೀನು ನೀಡಿದೆ. ಅವರು ಜೂನ್ 2 ರಂದು ಮತ್ತೆ ತಿಹಾರ್ ಜೈಲಿಗೆ ಹೋಗಬೇಕಾಗಿದೆ.

ನಡೆಯುತ್ತಿರುವ ಸಾರ್ವತ್ರಿಕ ಚುನಾವಣೆಯ ಕೊನೆಯ ಹಂತದ ಮತದಾನದ ಒಂದು ದಿನದ ನಂತರ ಜೂನ್ 2 ರಂದು ದೆಹಲಿ ಸಿಎಂ ತಿಹಾರ್ ಜೈಲಿನಲ್ಲಿ ಶರಣಾಗಬೇಕಾಗುತ್ತದೆ. ಕೇಜ್ರಿವಾಲ್ ಮಧ್ಯಂತರ ಜಾಮೀನಿನ ಬಗ್ಗೆ ಸುಪ್ರೀಂಕೋರ್ಟ್ ಹೇಳಿದ್ದೇನು ಕೇಜ್ರಿವಾಲ್ ಗೆ ಮಧ್ಯಂತರ ಜಾಮೀನು ನೀಡುವ ಸಂದರ್ಭದಲ್ಲಿ ಸುಪ್ರೀಂಕೋರ್ಟ್ , ಲೋಕಸಭಾ ಚುನಾವಣೆಯ ದೃಷ್ಟಿಯಿಂದ ಈ ನಿರ್ಧಾರ ಸೂಕ್ತ, ಅವರಿಗೆ ಯಾವುದೇ ಅಪರಾಧ ಇತಿಹಾಸವಿಲ್ಲ.

ಅವರು ಸಮಾಜಕ್ಕೆ ಬೆದರಿಕೆಯಲ್ಲ, ಅವರ ವಿರುದ್ಧ ಗಂಭೀರ ಆರೋಪಗಳಿವೆ ಆದರೆ ಅದ್ಯಾವುದರಲ್ಲೂ ಸಾಬೀತಾಗಿ ಶಿಕ್ಷೆಯಾಗಿಲ್ಲ ಎಂದು ಹೇಳಿತ್ತು. ಅಷ್ಟೇ ಅಲ್ಲದೆ ಯಾವುದೇ ಸಾಕ್ಷಿ ಜತೆ ಮಾತನಾಡದಂತೆ ಸೂಚಿಸಿತ್ತು.

ಮಂಗಳವಾರ ಸುಪ್ರೀಂ ಕೋರ್ಟ್‌ನಲ್ಲಿ ವಿಚಾರಣೆ ಪ್ರಾರಂಭವಾದ ತಕ್ಷಣ, ಅಭಿಷೇಕ್ ಮನು ಸಿಂಘ್ವಿ ನಮಗೆ ಇನ್ನೂ ಏಳು ದಿನಗಳ ಮಧ್ಯಂತರ ಜಾಮೀನು ವಿಸ್ತರಿಸಬೇಕೆಂದು ಹೇಳಿದರು. ವೈದ್ಯಕೀಯ ಪರೀಕ್ಷೆಗಳನ್ನು ಮಾಡಬೇಕಾಗಿದೆ. ಇದು ನ್ಯಾಯಾಲಯ ನೀಡಿರುವ ಸ್ವಾತಂತ್ರ್ಯದ ದುರ್ಬಳಕೆಯಲ್ಲ ಎಂದರು.

ಸಂಜೆ ಮುಗಿಲು

Postal Registration No.KA/BGW-1823/2019-2021, Posted at Patrika Channel, RMS Bhavan, Bengaluru PSO, Mysore Road, Bengaluru- 560020, RNI No.KARKAN/2002/08054

ಅಭಿಮಾನಿಗಳಿಗೆ ಸಿಹಿಸುದ್ದಿ ಕೊಟ್ಟ ರಾಧಿಕಾ ಪಂಡಿತ್

ಸ್ಯಾಂಡಲ್‌ವುಡ್ ನಟಿ ರಾಧಿಕಾ ಪಂಡಿತ್ ಅಭಿಮಾನಿಗಳಿಗೆ ಗುಡ್ ನ್ಯೂಸ್ ಕೊಟ್ಟಿದ್ದಾರೆ. ಬಹುದಿನಗಳ ನಂತರ ಅಭಿಮಾನಿಗಳ ಪ್ರಶ್ನೆಗೆ ಉತ್ತರಿಸಲು ರೆಡಿಯಾಗಿದ್ದಾರೆ. ಈ ಬಗ್ಗೆ ನಟಿ ಅಪ್‌ಡೇಟ್ ಕೊಡುತ್ತಿದ್ದಂತೆ ಅಭಿಮಾನಿಗಳು ಥ್ರಿಲ್ ಆಗಿದ್ದಾರೆ.

ನಾವು ಮಾತಿಗೆ ಸಿಗದೇ ತುಂಬಾ ಸಮಯವಾಗಿದೆ. ಮೇ 28ರಂದು 'ನನಗೆ ಏನಾದರೂ ಕೇಳಬಹುದು' ಎಂದು ನಟಿ ರಾಧಿಕಾ ಪಂಡಿತ್ ಬರೆದಿದ್ದಾರೆ. ಅಭಿಮಾನಿಗಳ ಎಲ್ಲಾ ಪ್ರಶ್ನೆಗೆ ನಟಿ ಉತ್ತರ ನೀಡಲಿದ್ದಾರೆ. ಈ ದಿನಕ್ಕಾಗಿ ಫ್ಯಾನ್ಸ್ ಕೂಡ ಕಾಯ್ತಿದ್ದರು. ನಿಮ್ಮನ್ನು ಕೇಳೋದು ತುಂಬಾ ಇದೆ ಎಂದು ಅಭಿಮಾನಿಗಳಿಂದ ಕಾಮೆಂಟ್‌ಗಳು ಹರಿದು ಬರುತ್ತಿವೆ.

'ನಂದಗೋಕುಲ' ಸೀರಿಯಲ್ ಮೂಲಕ ಕಿರುತೆರೆಗೆ ಪಾದಾರ್ಪಣೆ ಮಾಡಿದ್ದ ನಟಿ ರಾಧಿಕಾ ಪಂಡಿತ್ ಬಳಿಕ 'ಮೊಗ್ಗಿನ ಮನಸ್ಸು' ಚಿತ್ರದ ಮೂಲಕ ಚಿತ್ರರಂಗಕ್ಕೆ ಪರಿಚಿತರಾದರು. ಬ್ಯಾಕ್ ಟು ಬ್ಯಾಕ್ ಹಿಟ್ ಸಿನಿಮಾಗಳನ್ನು ಕೊಟ್ಟು ಸಕ್ಸಸ್‌ಫುಲ್ ನಟಿ ಎನಿಸಿಕೊಂಡರು.

ಬೇಡಿಕೆ ಇರುವಾಗಲೇ ಯಶ್ ಜೊತೆ ದಾಂಪತ್ಯ ಜೀವನಕ್ಕೆ ಕಾಲಿಟ್ಟರು. ಇಬ್ಬರೂ ಮುದ್ದಾದ ಮಕ್ಕಳಿಗೆ ತಾಯಿಯಾದ ರಾಧಿಕಾ, ಬಣ್ಣದ ಲೋಕದಿಂದ ಅಂತರ ಕಾಯ್ದುಕೊಂಡರು. ಇದೀಗ ಮತ್ತೆ ರಾಧಿಕಾ ಸಿನಿಮಾ ಮಾಡಲಿ ಎಂದು ಅಭಿಮಾನಿಗಳು ಆಶಿಸುತ್ತಿದ್ದಾರೆ. ಮುಂದಿನ ದಿನಗಳಲ್ಲಿ ಸಿನಿಮಾ ಕುರಿತು ನಟಿ ಗುಡ್ ನ್ಯೂಸ್ ಕೊಡುತ್ತಾರಾ? ಎಂದು ಕಾದುನೋಡಬೇಕಿದೆ.

'ಲವ್ ಲಿ' ಸಿನಿಮಾದಲ್ಲಿ ಸೊಂಟ ಬಳುಕಿಸಿದ ಕಾವ್ಯ ಶೆಟ್ಟಿ, ನಂದು

ಸ್ಯಾಂಡಲ್‌ವುಡ್ ನಟ ವಸಿಷ್ಠ ಸಿಂಹ ನಟನೆಯ 'ಲವ್ ಲಿ' ಸಿನಿಮಾದಿಂದ ಸ್ಪೆಷಲ್ ಸಾಂಗ್‌ವೊಂದು ಇದೀಗ ರಿಲೀಸ್ ಆಗಿದೆ. 'ಚಿಕ್ಕಿಮಿಕ್ಕಾ' ಎಂಬ ಕಲರ್‌ಫುಲ್ ಸಾಂಗ್‌ಗೆ ಕಾವ್ಯಾ ಶೆಟ್ಟಿ ಮತ್ತು 'ಬಿಗ್ ಬಾಸ್' ಖ್ಯಾತಿಯ ನಂದು ಸೊಂಟ ಬಳುಕಿಸಿದ್ದಾರೆ.

'ಚಿಕ್ಕಿಮಿಕ್ಕಾ' ಎಂಬ ಹಾಡಿಗೆ ಮಸ್ತ್ ಆಗಿ ಕಾವ್ಯ ಶೆಟ್ಟಿ ಮತ್ತು ನಂದು ಹೆಜ್ಜೆ ಹಾಕಿದ್ದಾರೆ. ಸಾಂಗ್ ಕೂಡ ಕಲರ್‌ಫುಲ್ ಆಗಿ ಮೂಡಿ ಬಂದಿದ್ದು, ಇಬ್ಬರೂ ಗ್ಲ್ಯಾಮರಸ್ ಆಗಿ ಕಾಣಿಸಿಕೊಂಡಿದ್ದಾರೆ. ಈ ಸಾಂಗ್ ರಿಲೀಸ್ ಆಗುತ್ತಿದ್ದಂತೆ ಯೂಟ್ಯೂಬ್‌ನಲ್ಲಿ ಭರ್ಜರಿ ವಿವ್ಸ್ ಪಡೆಯುತ್ತಿದೆ.

ಕೆಲದಿನಗಳ ಹಿಂದೆ ವಸಿಷ್ಠ ಸಿಂಹ ಹಾಡಿರುವ ಲವ್..ಲಿ ಸಿನಿಮಾದ ಹಾಡೊಂದನ್ನು ಚಿತ್ರತಂಡ ರಿಲೀಸ್ ಮಾಡಿತ್ತು. ಸಮುದ್ರ ತೀರದಲ್ಲಿ ಕುಳಿತು ನಾಯಕಿಯನ್ನು ಹಾಡಿನ ಮೂಲಕ ವಸಿಷ್ಠ ಬಣ್ಣಿಸಿದ್ದರು. ಚೇತನ್ ಕೇಶವ್ ಮತ್ತು ಪ್ರಜ್ವಲ್ ಕೆ.ಪಿ ಸಾಹಿತ್ಯ ಬರೆದಿದ್ದು, ಅನೂಪ್ ಸೀಳಿನ್ ಸಂಗೀತ ಸಂಯೋಜನೆ ಮಾಡಿರುವ ಹಾಡಿಗೆ ವಸಿಷ್ಠ ಸೊಗಸಾಗಿ ಹಾಡಿದ್ದರು. ರಿಲೀಸ್ ಆದ ಚಿತ್ರದ ಮೊದಲ ಹಾಡು ಇದಾಗಿದ್ದು, ಭರ್ಜರಿ ವಿವ್ಸ್ ಪಡೆದುಕೊಂಡಿತ್ತು.

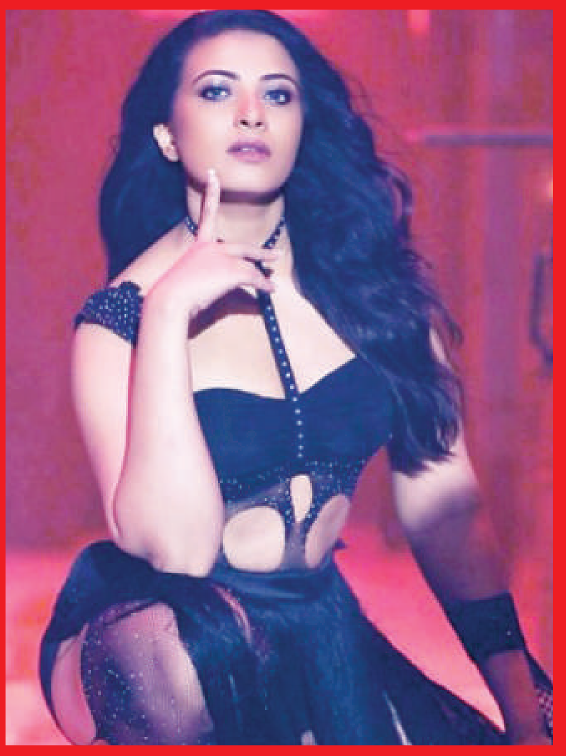

ಅಂದಹಾಗೆ, ಈ ಚಿತ್ರದಲ್ಲಿ ವಸಿಷ್ಠ ಸಿಂಹಗೆ ನಾಯಕಿಯಾಗಿ ಸ್ಟೆಫಿ ಪಟೇಲ್ ನಟಿಸಿದ್ದಾರೆ. 'ಲವ್ ಲಿ' ಒಂದು ದಶಕದ ಹಿಂದೆ ನಡೆದ ನೈಜ ಘಟನೆಗಳನ್ನು ಆಧರಿಸಿದ ಕಮರ್ಷಿಯಲ್ ರೊಮ್ಯಾಂಟಿಕ್ ಪ್ರೇಮಕಥೆಯಾಗಿದೆ. ಇದು ಯುವಕನ ಜೀವನದ ಬಗ್ಗೆ ಮತ್ತು ಪ್ರೀತಿಯಲ್ಲಿ ಬಿದ್ದ ನಂತರ ಅದು ಹೇಗೆ ಬದಲಾಗುತ್ತದೆ ಎಂಬುದೇ ಈ ಸಿನಿಮಾ. ಅಂದಹಾಗೆ, ಈ ಚಿತ್ರವನ್ನು ರವೀಂದ್ರ ಕುಮಾರ್ ನಿರ್ಮಾಣ ಮಾಡಿದ್ದಾರೆ. ಸದ್ಯದಲ್ಲೇ ಸಿನಿಮಾ ರಿಲೀಸ್ ಆಗಲಿದೆ.

ಕಿರುತೆರೆಗೆ ಎಂಟ್ರಿ ಕೊಟ್ಟ ಅದಿತಿ ಪ್ರಭುದೇವ

ಸ್ಯಾಂಡಲ್ ವುಡ್ ನಟಿ ಅದಿತಿ ಪ್ರಭುದೇವ ಇತ್ತೀಚೆಗೆ ಹೆಣ್ಣು ಮಗುವಿಗೆ ಜನ್ಮ ನೀಡಿದ್ದರು. ಮಗುವಿನ ಪಾಲನೆಯಲ್ಲಿ ಬ್ಯುಸಿಯಿದ್ದ ನಟಿ ಈಗ ಕ್ಯಾಮೆರಾ ಮುಂದೆ ಬಂದಿದ್ದಾರೆ. ಮತ್ತೆ ಕಿರುತೆರೆಗೆ ಎಂಟ್ರಿ ಕೊಡುವ ಮೂಲಕ ಫ್ಯಾನ್ಸ್‌ಗೆ ಸಿಹಿಸುದ್ದಿ ನೀಡಿದ್ದಾರೆ.

ವಿಶಿಷ್ಟ ಜೋಡಿಗಳ ಸಮಾಗಮದ 'ರಾಜ ರಾಣಿ' ಶೋನಲ್ಲಿ ಅದಿತಿ ಪ್ರಭುದೇವ ಜಡ್ಜ್ ಆಗಿ ಎಂಟ್ರಿ ಕೊಡ್ತಿದ್ದಾರೆ. ಸೃಜನ್ ಲೋಕೇಶ್, ಹಿರಿಯ ನಟಿ ತಾರಾ ಜೊತೆ ಅದಿತಿ ಕೂಡ ಜಡ್ಜ್ ಆಗಿ ಸಾಥ್ ನೀಡುತ್ತಿದ್ದಾರೆ.

ಸದ್ಯ ರಿಲೀಸ್ ಆಗಿರುವ 'ರಾಜ ರಾಣಿ' ಶೋನ ಪ್ರೋಮೋದಲ್ಲಿ ಅದಿತಿ ಸ್ಟೈಲೀಶ್ ಆಗಿ ಎಂಟ್ರಿ ಕೊಟ್ಟಿದ್ದಾರೆ. ರೆಡ್ ಕಲರ್ ಗೌನ್‌ನಲ್ಲಿ ಮಿಂಚಿದ್ದಾರೆ. ಬಹುದಿನಗಳ ನಂತರ ನೆಚ್ಚಿನ ನಟಿಯನ್ನು ನೋಡಿ ಅಭಿಮಾನಿಗಳು ಖುಷಿಪಡ್ತಿದ್ದಾರೆ. ಮಗು ಆಗಿ ಎರಡು ತಿಂಗಳು ಆಗಿದೆ. ಆ ಮಗುವನ್ನು ಬಿಟ್ಟು ಶೂಟಿಂಗ್ ಬರುತ್ತಿರಾ ಎಂದು ನೆಟ್ಟಿಗರು ಬಗೆ ಬಗೆಯ ಕಾಮೆಂಟ್‌ಗಳನ್ನು ಮಾಡಿದ್ದಾರೆ.

ಇನ್ನೂ 'ರಾಜ ರಾಣಿ' ಶೋನಲ್ಲಿ ಏನೆಲ್ಲಾ ಹೊಸತನ ಇರಲಿದೆ ಎಂಬುದರ ಬಗ್ಗೆ ಅಭಿಮಾನಿಗಳು ಕ್ಯೂರಿಯಸ್ ಆಗಿದ್ದಾರೆ. 2022ರಲ್ಲಿ ಕೊಡಗಿನ ಬ್ಯುಸಿನೆಸ್‌ಮೆನ್ ಯಶಸ್ ಪಾಟ್ಲಾರನ್ನು ಅದಿತಿ ಮದುವೆಯಾದರು. ಏ.4ರಂದು ನಟಿ ಹೆಣ್ಣು ಮಗುವಿಗೆ ಜನ್ಮ ನೀಡಿದ್ದಾರೆ.

ಟೀಮ್ ಇಂಡಿಯಾ ಅಮೆರಿಕದಲ್ಲಿ, ವಿರಾಟ್ ಕೊಹ್ಲಿ ಮುಂಬೈನಲ್ಲಿ ಪಾರ್ಟಿ..!

ಜೂನ್ 2 ರಿಂದ ಶುರುವಾಗಲಿರುವ ಟಿ20 ವಿಶ್ವಕಪ್‌ಗಾಗಿ ಟೀಮ್ ಇಂಡಿಯಾ ಅಮೆರಿಕಕ್ಕೆ ತೆರಳಲಿದೆ. ಆದರೆ ವಿರಾಟ್ ಕೊಹ್ಲಿ ಇನ್ನೂ ಸಹ ಮುಂಬೈ ತೊರೆದಿಲ್ಲ. ಇದಕ್ಕೆ ಸಾಕ್ಷಿಯಾಗಿ ಇದೀಗ ವಿಡಿಯೋವೊಂದು ವೈರಲ್ ಆಗುತ್ತಿದೆ. ಮುಂಬೈನ ಪ್ರಮುಖ ರೆಸ್ಟೋರೆಂಟ್ ವೊಂದರಲ್ಲಿ ಕಿಂಗ್ ಕೊಹ್ಲಿ ತಮ್ಮ ಆಪ್ತರೊಂದಿಗೆ ಕಾಣಿಸಿಕೊಂಡಿದ್ದಾರೆ.

ರೆಸ್ಟೋರೆಂಟ್‌ವೊಂದರಿಂದ ರಾತ್ರಿ ಡಿನ್ನರ್ ಮುಗಿಸಿ ಅನುಷ್ಕಾ ಶರ್ಮಾ ಜೊತೆ ವಿರಾಟ್ ಕೊಹ್ಲಿ ಹೊರಗೆ ಬರುತ್ತಿರುವುದು ಈ ವಿಡಿಯೋದಲ್ಲಿ ಕಾಣಬಹುದು. ಇದೇ ವೇಳೆ ಕೊಹ್ಲಿ ದಂಪತಿ ಜೊತೆ ಟೀಮ್ ಇಂಡಿಯಾದ ಮಾಜಿ ಆಟಗಾರ ಝುಹೀರ್ ಖಾನ್ ಹಾಗೂ ಅವರ ಪತ್ನಿ ಸಾಗರಿಕಾ ಘಾಟ್ಗೆ ಮತ್ತು ಟಾಕ್ ಶೋ ಹೋಸ್ಟ್ ಗೌರವ್ ಕಪೂರ್ ಕೂಡ ಕಾಣಿಸಿಕೊಂಡಿದ್ದಾರೆ. ಇದೀಗ ಕಿಂಗ್ ಕೊಹ್ಲಿಯ ವಿಡಿಯೋ ಸೋಷಿಯಲ್ ಮೀಡಿಯಾದಲ್ಲಿ ವೈರಲ್ ಆಗಿದೆ.

ಟಿ20 ವಿಶ್ವಕಪ್‌ಗೆ ಇನ್ನೂ ತೆರಳದ ಕೊಹ್ಲಿ: ಟಿ20 ವಿಶ್ವಕಪ್‌ಗಾಗಿ ಭಾರತ ತಂಡದ ಮೊದಲ ಬ್ಯಾಚ್ ಮೇ 26 ರಂದು ಯುಎಸ್‌ಎಗೆ ತೆರಳಿದೆ. ನಾಯಕ ರೋಹಿತ್ ಶರ್ಮಾ, ಜಸ್‌ಪ್ರೀತ್ ಬುಮ್ರಾ, ರಿಷಭ್ ಪಂತ್, ಶಿವಂ ದುಬೆ, ರವೀಂದ್ರ ಜಡೇಜಾ ಸೇರಿದಂತೆ ಪ್ರಮುಖ ಆಟಗಾರರನ್ನು ಒಳಗೊಂಡಿದ್ದ ಈ ಬ್ಯಾಚ್‌ನಲ್ಲಿ ವಿರಾಟ್ ಕೊಹ್ಲಿ ಕಾಣಿಸಿಕೊಂಡಿರಲಿಲ್ಲ.

ಇದಾದ ಬಳಿಕ ಯಶಸ್ವಿ ಜೈಸ್ವಾಲ್, ಅವೇಶ್ ಖಾನ್ ಹಾಗೂ ಯುಜ್ವೇಂದ್ರ ಚಹಲ್ ಯುಎಸ್‌ಎ ನತ್ತ ಮುಖ ಮಾಡಿದ್ದರು. ಆದರೆ ಎರಡನೇ ಬ್ಯಾಚ್ ಜೊತೆಯೂ ಕೊಹ್ಲಿ ಯುಎಸ್‌ಎನತ್ತ ಪ್ರಯಾಣ ಬೆಳೆಸಿರಲಿಲ್ಲ.

ಇದಕ್ಕೆ ಮುಖ್ಯ ಕಾರಣ ವಿರಾಟ್ ಕೊಹ್ಲಿ ಅವರ ಯುಎಸ್‌ಎ ವೀಸಾ ಪೇಪರ್ ವರ್ಕ್‌ಗಳು ವಿಳಂಬವಾಗಿರುವುದು. ಹೀಗಾಗಿಯೇ ಅವರು ಇನ್ನೂ ಸಹ ಅಮೆರಿಕಕ್ಕೆ ತೆರಳಿಲ್ಲ ಎಂದು ತಿಳಿದು ಬಂದಿದೆ. ಅಲ್ಲದೆ ಮೇ 30 ರಂದು ನ್ಯೂಯಾರ್ಕ್‌ಗೆ ತೆರಳುವ ಸಾಧ್ಯತೆಯಿದೆ.

ಒಂದು ವೇಳೆ ಮೇ 30 ರ ಬಳಿಕ ವಿರಾಟ್ ಕೊಹ್ಲಿ ಅಮೆರಿಕದತ್ತ ಪ್ರಯಾಣ ಬೆಳೆಸಿದರೆ, ಅಭ್ಯಾಸ ಪಂದ್ಯಕ್ಕೆ ಗೈರಾಗಲಿದ್ದಾರೆ. ಭಾರತ ಮತ್ತು ಬಾಂಗ್ಲಾದೇಶ್ ನಡುವಣ ಅಭ್ಯಾಸ ಪಂದ್ಯವು ಜೂನ್ 1 ರಂದು ನಡೆಯಲಿದ್ದು, ಅದಕ್ಕೂ ಮುನ್ನ ಅವರು ಟೀಮ್ ಇಂಡಿಯಾವನ್ನು ಕೂಡಿಕೊಳ್ಳುವ ನಿರೀಕ್ಷೆಯಿದೆ.

ಟೀಮ್ ಇಂಡಿಯಾ ಕೋಚ್ ಆಗಿ ಗೌತಮ್ ಗಂಭೀರ್ ನೇಮಕ?

ಭಾರತ ತಂಡದ ಮುಖ್ಯ ತರಬೇತುದಾರರಾಗಿ ಗೌತಮ್ ಗಂಭೀರ್ ನೇಮಕವಾಗುವುದು ಬಹುತೇಕ ಖಚಿತವಾಗಿದೆ. ಐಪಿಎಲ್ 2024 ರಲ್ಲಿ ಕೊಲ್ಕತ್ತಾ ನೈಟ್ ರೈಡರ್ಸ್ ತಂಡವು ಚಾಂಪಿಯನ್ ಪಟ್ಟಕ್ಕೇರಿದ ಬೆನ್ನಲ್ಲೇ ಗಂಭೀರ್ ಅವರನ್ನು ಮುಖ್ಯ ಕೋಚ್ ಆಗಿ ನೇಮಕ ಮಾಡಲಾಗಿದೆ ಎಂದು ಐಪಿಎಲ್ ಮಾಲೀಕರೊಬ್ಬರು ಖಚಿತಪಡಿಸಿದ್ದಾರೆ ಎಂದು ವರದಿಯಾಗಿದೆ.

ಇದರೊಂದಿಗೆ ರಾಹುಲ್ ದ್ರಾವಿಡ್ ಉತ್ತರಾಧಿಕಾರಿಯಾಗಿ ಗೌತಮ್ ಗಂಭೀರ್ ಕಾಣಿಸಿಕೊಳ್ಳುವುದು ಖಚಿತವಾದಂತಾಗಿದೆ. ಇದಕ್ಕೂ ಮುನ್ನವೇ ಟೀಮ್ ಇಂಡಿಯಾದ ಕೋಚ್ ಆಗಿ ಭಾರತೀಯರೊಬ್ಬರು ಜವಾಬ್ದಾರಿ ವಹಿಸಿಕೊಳ್ಳಲಿದ್ದಾರೆ ಎಂದು ಬಿಸಿಸಿಐ ಕಾರ್ಯದರ್ಶಿ ಜಯ್ ಶಾ ಸುಳಿವು ನೀಡಿದ್ದರು.

ಭಾರತೀಯ ಕ್ರಿಕೆಟ್ ರಚನೆಯ ಬಗ್ಗೆ ಆಳವಾದ ತಿಳುವಳಿಕೆಯನ್ನು ಹೊಂದಿರುವ ವ್ಯಕ್ತಿಗಳನ್ನು ಗುರುತಿಸುವಲ್ಲಿ ನಾವು ಗಮನಹರಿಸಿದ್ದೇವೆ. ಟೀಮ್ ಇಂಡಿಯಾವನ್ನು ಮುಂದಿನ ಹಂತಕ್ಕೆ ಏರಿಸಲು ನಮ್ಮ ಕೋಚ್ ನಮ್ಮ ದೇಶೀಯ ಕ್ರಿಕೆಟ್ ಚೌಕಟ್ಟಿನ ಬಗ್ಗೆ ಆಳವಾದ ಜ್ಞಾನವನ್ನು ಹೊಂದಿರುವುದು ಬಹಳ ಮುಖ್ಯ. ಹೀಗಾಗಿ ಭಾರತೀಯರನ್ನು ಕೋಚ್ ಆಗಿ ನೇಮಕ ಮಾಡಲು ಬಯಸಿದ್ದೇವೆ ಎಂದು ಜಯ್ ಶಾ ತಿಳಿಸಿದ್ದರು.

ಇದರ ಬೆನ್ನಲ್ಲೇ ಐಪಿಎಲ್ ಫೈನಲ್ ಪಂದ್ಯದ ಬಳಿಕ ಜಯ್ ಶಾ ಹಾಗೂ ಗೌತಮ್ ಗಂಭೀರ್ ಮಾತುಕತೆ ನಡೆಸುತ್ತಿರುವ ಫೋಟೋಗಳು ಸೋಷಿಯಲ್ ಮೀಡಿಯಾದಲ್ಲಿ ವೈರಲ್ ಆಗಿತ್ತು. ಈ ವೈರಲ್ ಬೆನ್ನಲ್ಲೇ ಜಿಜಿ ಟೀಮ್ ಇಂಡಿಯಾ ಕೋಚ್ ಆಗಲಿದ್ದಾರೆ ಎಂಬ ಸುದ್ದಿಗಳು ಹರಿದಾಡಿದ್ದವು.

ಇದೀಗ ಭಾರತದ ಮುಖ್ಯ ಕೋಚ್ ಹುದ್ದೆಗೆ ಗೌತಮ್ ಗಂಭೀರ್ ಅವರ ನೇಮಕವನ್ನು ಐಪಿಎಲ್ ಮಾಲೀಕರು ಖಚಿತಪಡಿಸಿದ್ದಾರೆ. ಅಲ್ಲದೆ ಈ ಬಗ್ಗೆ ಶೀಘ್ರದಲ್ಲೇ ಅಧಿಕೃತ ಘೋಷಣೆ ಮಾಡಲಿದ್ದಾರೆ ಎಂದು ಕ್ರಿಕ್‌ಬಝ್ ವರದಿಯಲ್ಲಿ ಹೇಳಲಾಗಿದೆ. ಹೀಗಾಗಿ ಟೀಮ್ ಇಂಡಿಯಾದ ಮುಂದಿನ ಕೋಚ್ ಆಗಿ ಜಿಜಿ (ಗೌತಮ್ ಗಂಭೀರ್) ಕಾಣಿಸಿಕೊಳ್ಳುವುದು ಬಹುತೇಕ ಖಚಿತ ಎಂದೇ ಹೇಳಬಹುದು.

ಎಸ್‌ಟಿ ಬೋರ್ಡ್‌ನಲ್ಲಿ ದೊಡ್ಡ ಹಗರಣ

ಸಚಿವ ನಾಗೇಂದ್ರ ವಜಾಕ್ಕೆ ಆಗ್ರಹ

ಕಲಬುರಗಿ: ಎಸ್‌ಟಿ ಬೋರ್ಡ್‌ನಲ್ಲಿ ದೊಡ್ಡ ಹಗರಣವೊಂದು ನಡೆದಿರುವುದು ನಿನ್ನೆ ಬೆಳಕಿಗೆ ಬಂದಿದೆ. ಆ ಇಲಾಖೆ ನೌಕರ 187 ಕೋಟಿ ಹಗರಣದ ಬಗ್ಗೆ ಪತ್ರ ಬರೆದಿಟ್ಟು ಆತ್ಮಹತ್ಯೆ ಮಾಡಿಕೊಂಡಿದ್ದಾನೆ. ತಕ್ಷಣವೇ ಇಲಾಖೆಯ ಸಚಿವ ನಾಗೇಂದ್ರರನ್ನು ವಜಾ ಮಾಡಬೇಕು. ಇಲ್ಲವಾದಲ್ಲಿ ಬಿಜೆಪಿ ರಾಜ್ಯದಾದ್ಯಂತ ಹೋರಾಟ ಮಾಡಲಿದೆ ಎಂದು ಬಿಜೆಪಿ ರಾಜ್ಯಾಧ್ಯಕ್ಷ ಬಿವೈ ವಿಜಯೇಂದ್ರ ಸರ್ಕಾರವನ್ನು ಆಗ್ರಹಿಸಿದರು. ಕಲಬುರಗಿಯಲ್ಲಿ ಮಾತನಾಡಿದ ಅವರು, ನಿಜವಾಗಿಯೂ ಭ್ರಷ್ಟಾಚಾರದ ಪಿತಾಮಹ ಕಾಂಗ್ರೆಸ್. ಕೂಡಲೆ ಸಿಎಂ ಸಿದ್ದರಾಮಯ್ಯ ಆ ಇಲಾಖೆಯ ಸಚಿವರನ್ನು ಮಂತ್ರಿ ಮಂಡಲದಿಂದ ಕೈ ಬಿಡಬೇಕು ಎಂದರು.

ಹೈಕೋರ್ಟ್ ನ್ಯಾಯಧೀಶರ ನೈತೃತ್ವದಲ್ಲಿ ಪ್ರಕರಣದ ತನಿಖೆಯಾಗಬೇಕು. ಈ ವಿಚಾರವಾಗಿ ನಾವು ರಾಜ್ಯಪಾಲರನ್ನು ಭೇಟಿ ಮಾಡುತ್ತೇವೆ ಎಂದು ಅವರು ಹೇಳಿದರು.

ಬೆಂಗಳೂರಿನಲ್ಲಿರುವ ವಾಲ್ಮೀಕಿ ಅಭಿವೃದ್ಧಿ ನಿಗಮದ ಸೂಪರಿಂಡೆಂಟ್ ಚಂದ್ರಶೇಖರ್ ಶಿವಮೊಗ್ಗದ ವಿನೋಬ ನಗರದ ಕೆಂಚಪ್ಪ ಲೇಔಟ್‌ನಲ್ಲಿರುವ ಮನೆಯಲ್ಲಿ ನೇಣು ಹಾಕಿಕೊಂಡು ಸೋಮವಾರ ಆತ್ಮಹತ್ಯೆ ಮಾಡಿಕೊಂಡಿದ್ದರು. ನಿಗಮದಲ್ಲಿ 187 ಕೋಟಿ ಹಗರಣ ನಡೆದಿದ್ದು, ಇದರಿಂದ ಬೇಸತ್ತು ಆತ್ಮಹತ್ಯೆ ಮಾಡಿಕೊಂಡಿರುವ ಶಂಕೆ ವ್ಯಕ್ತವಾಗಿದೆ ಎನ್ನಲಾಗಿತ್ತು. ಇದಕ್ಕೆ ಪೂರಕ ಅಂಶಗಳು ಅವರು ಬರೆದಿಟ್ಟಿದ್ದ ಡೆತ್‌ನೋಟ್‌ನಲ್ಲಿತ್ತು.

ಮಧು ಬಂಗಾರಪ್ಪ ಹೇರ್ ಕಟಿಂಗ್ ಬಗ್ಗೆ ನೀಡಿದ ಹೇಳಿಕೆ ವಿಚಾರವಾಗಿ ಪ್ರತಿಕ್ರಿಯಿಸಿದ ವಿಜಯೇಂದ್ರ, ಅವರಿಗೆ ಕೇಳಿದ್ದು ನನ್ನ ಪ್ರಶ್ನೆಯಲ್ಲ. ಅಲ್ಲಿನ ಕೆಲ ಶಿಕ್ಷಕರು ಕೇಳಿದ್ದನ್ನು ನಾನು ಹೇಳಿದ್ದೆ ಅಷ್ಟೆ. ಕನ್ನಡ ಬರಲ್ಲ ಎಂದು ಮಧು ಬಂಗಾರಪ್ಪ ಅವರೇ ಒಪ್ಪಿಕೊಂಡಿದ್ದಾರೆ. ಶಿಕ್ಷಣ ಸಚಿವರಾಗಿ ಹೇಗೆ ಇರಬೇಕು ಎಂದು ಶಿಕ್ಷಕರು ಹೇಳಿದ್ದನ್ನೇ ಹೇಳಿದ್ದೆ. ಮಧು ಬಂಗಾರಪ್ಪ ಬಹಳ ಮನಸ್ಸಿಗೆ ಹಚ್ಚಿಕೊಂಡಿದ್ದಾರೆ ಅನ್ಸುತ್ತೆ ಎಂದರು.

ಹಣಕಾಸಿನ ಸಮಸ್ಯೆ ಇದ್ರೆ ಯುವ ಮೋರ್ಚಾದವರಿಗೆ ಹೇಳುತ್ತೇನೆ. ಪ್ರತಿ ತಿಂಗಳು ಹೇರ್ ಕಟ್‌ಗೆ ಮಧು ಬಂಗಾರಪ್ಪಗೆ ಹಣ ಕೊಡಬೇಕು ಎಂದು ಹೇಳುತ್ತೇನೆ ಎಂದು ವಿಜಯೇಂದ್ರ ವ್ಯಂಗ್ಯವಾಡಿದರು.

ಹಾಸನ ಸಂಸದ ಪ್ರಜ್ವಲ್ ರೇವಣ್ಣ ವಿಡಿಯೋ ಹೇಳಿಕೆ ವಿಚಾರವಾಗಿ ಪ್ರತಿಕ್ರಿಯಿಸಿದ ಅವರು, ಹೇಳಿಕೆ ಗಮನಿಸಿದ್ದೇನೆ. ತನಿಖೆಗೆ ಒಳಗಾಗುತ್ತೇನೆ ಎಂದು ಹೇಳಿದ್ದನ್ನು ಸ್ವಾಗತಿಸುತ್ತೇನೆ. ಜನಪ್ರತಿನಿಧಿ ಆಗಿರುವವರು ಧೈರ್ಯವಾಗಿ ಎದುರಿಸಬೇಕು. ಕಳೆದ 1 ತಿಂಗಳಿಂದ ನಾನಾ ರೀತಿಯ ವಿಷಯಗಳು ಹರಿದಾಡಿವೆ. ತನಿಖಾ ಸಂಸ್ಥೆ ಮುಂದೆ ಹಾಜರಾಗಬೇಕು, ತನಿಖೆ ಎದುರಿಸಬೇಕು ಎಂದರು.

ಚಿಕ್ಕಬಳ್ಳಾಪುರ ಅಭ್ಯರ್ಥಿಗಳ ಮೇಲೆ ಬೆಟ್ಟಿಂಗ್ ಜೋರು

ದಾಬಸ್‌ಪೇಟೆ : ಲೋಕಸಭಾ ಚುನಾವಣೆಯ ಮತದಾನ ಮುಗಿದು ತಿಂಗಳು ಕಳೆದಿದೆ. ಅಭ್ಯರ್ಥಿಗಳ ಭವಿಷ್ಯ ನಿರ್ಧಾರವಾಗುವ ಮತ ಎಣಿಕೆಯ ಜೂನ್ 4ರ ಸುದಿನಕ್ಕಾಗಿ ಎಲ್ಲರೂ ಕಾತುರದಿಂದ ಕಾಯುತ್ತಿದ್ದು, ಕುತೂಹಲ ಕೆರಳಿಸಿರುವ ಕ್ಷೇತ್ರಗಳಲ್ಲಿ ಒಂದಾಗಿರುವ ಚಿಕ್ಕಬಳ್ಳಾಪುರ ಲೋಕಸಭಾ ಕ್ಷೇತ್ರದಲ್ಲಿ ಈ ಪಕ್ಷದ ಅಭ್ಯರ್ಥಿಯೇ ಗೆಲುವು ಸಾಧಿಸಲಿದ್ದಾರೆ ಎಂದು ಅಭ್ಯರ್ಥಿಗಳ ಪರ ಬೆಟ್ಟಿಂಗ್ ಕಟ್ಟುವ ಕೆಲಸ ಕದ್ದುಮುಚ್ಚಿ ನಡೆಯುತ್ತಿದೆ.

ಫಲಿತಾಂಶಕ್ಕೆ ಇನ್ನೂ 8 ದಿನಗಳಿದ್ದು, ನೆಲಮಂಗಲ ತಾಲೂಕಿನಲ್ಲಿ ಆಯಾ ಪಕ್ಷಗಳ ಬೆಂಬಲಿಗರು, ಕಾರ್ಯಕರ್ತರು ಹಾಗೂ ಅಭ್ಯರ್ಥಿಗಳ ಅಭಿಮಾನಿಗಳು ತಮ್ಮ ನೆಚ್ಚಿನ ಅಭ್ಯರ್ಥಿಯೇ ಗೆಲ್ಲಲಿ ಎಂದು ದೇವರಲ್ಲಿ ಪ್ರಾರ್ಥನೆ ಸಲ್ಲಿಸುತ್ತಿದ್ದಾರೆ. ಇನ್ನೂ ಕೆಲವರು ಬೆಟ್ಟಿಂಗ್ ಕಟ್ಟಿ ಅಭಿಮಾನ ಮೆರೆಯುತ್ತಿದ್ದು, ಎರಡೂ ಪಕ್ಷದ ಮುಖಂಡರು, ಕಾರ್ಯಕರ್ತರು 10 ಲಕ್ಷದಿಂದ 30 ಲಕ್ಷದವರೆಗೆ ಬೆಟ್ಟಿಂಗ್ ಕಟ್ಟುತ್ತಿದ್ದು, ಈ ಬೆಟ್ಟಿಂಗ್ 50 ಲಕ್ಷವನ್ನೂ ದಾಟಬಹುದಾಗಿದೆ.

29 ಅಭ್ಯರ್ಥಿಗಳು ಕಣದಲ್ಲಿ: ಚಿಕ್ಕಬಳ್ಳಾಪುರ ಲೋಕಸಭಾ ಕ್ಷೇತ್ರವೂ ಚಿಕ್ಕಬಳ್ಳಾಪುರ ಜಿಲ್ಲೆಯ ಮೂರು ವಿಧಾನಸಭಾ ಕ್ಷೇತ್ರ, ಬೆಂಗಳೂರು ನಗರ ಜಿಲ್ಲೆಯ ಒಂದು ವಿಧಾನಸಭಾ ಕ್ಷೇತ್ರ ಹಾಗೂ ಬೆಂಗಳೂರು ಗ್ರಾಮಾಂತರ ಜಿಲ್ಲೆಯ ನಾಲ್ಕು ವಿಧಾನಸಭಾ ಕ್ಷೇತ್ರಗಳನ್ನು ಒಳಗೊಂಡಿದೆ. ಶೇ.77ರಷ್ಟು ಮತದಾನವಾಗಿದ್ದು, ಚುನಾವಣೆಯಲ್ಲಿ ಒಟ್ಟು 29 ಜನ ಸ್ಪರ್ಧಿಸಿದ್ದರು. ಇದರಲ್ಲಿ ಪ್ರಮುಖ ಪಕ್ಷಗಳಾದ ಬಿಜೆಪಿ ಮತ್ತು ಕಾಂಗ್ರೆಸ್ ನಡುವೆ ಜಿದ್ದಾಜಿದ್ದಿಯಿದೆ.

ಬಿಜೆಪಿ- ಕಾಂಗ್ರೆಸ್ ನಡುವೆ ಹಣಾಹಣಿ: ಚಿಕ್ಕಬಳ್ಳಾಪುರ ಲೋಕಸಭಾ ಕ್ಷೇತ್ರದ ಎನ್‌ಡಿಎ ಅಭ್ಯರ್ಥಿ ಡಾ.ಕೆ.ಸುಧಾಕರ್ ಮತ್ತು ಕಾಂಗ್ರೆಸ್ ಅಭ್ಯರ್ಥಿ ರಕ್ಷಾರಾಮಯ್ಯ ಇವರಲ್ಲಿ ಯಾರು ಗೆಲ್ಲುತ್ತಾರೆ ಎಂಬ ಲೆಕ್ಕಾಚಾರ ಜೋರಾಗಿದೆ. ಯಾರು ಎಷ್ಟು ಮತ ಪಡೆಯುತ್ತಾರೆ ಎನ್ನುವ ಚರ್ಚೆಯೂ ಜೋರಾಗಿದೆ.

ಮೋದಿ ಮೇಲೆ ಅಪಾರ ವಿಶ್ವಾಸ

ದೇಶದ ಅಭಿವೃದ್ಧಿ, ರಕ್ಷಣೆ ವಿಚಾರದಲ್ಲಿ ದೇಶದಲ್ಲಿ ಸಮರ್ಥ ನಾಯಕ ಮೋದಿಯವರ ಬಗ್ಗೆ ಅಪಾರ ವಿಶ್ವಾಸವಿದೆ. ಮೋದಿಯವರ ಜನಪ್ರಿಯತೆಯನ್ನು ನೋಡಿ ಬಿಜೆಪಿಗೆ ಮತ ಹಾಕಿದ್ದಾರೆ. ಅಲ್ಲದೇ ರಾಜ್ಯದಲ್ಲಿ ಬಿಜೆಪಿ ಮತ್ತು ಜೆಡಿಎಸ್ ಕಾರ್ಯಕರ್ತರ ಸಮನ್ವಯತೆಯಿಂದ ಎನ್ ಡಿಎ ಅಭ್ಯರ್ಥಿ ಡಾ.ಕೆ. ಸುಧಾಕರ್ ಗೆಲುವು ಸಾಧಿಸಲಿದ್ದಾರೆ ಎಂಬುದು ಬಿಜೆಪಿ ಮುಖಂಡರ ಮಾತಾಗಿದೆ.

ಗೆಲುವಿನ ನಿರೀಕ್ಷೆಯಲ್ಲಿ ಕಾಂಗ್ರೆಸ್ ಬೆಂಬಲಿಗರು: ಇನ್ನೂ ಚಿಕ್ಕಬಳ್ಳಾಪುರ ಲೋಕಸಭಾ ಕ್ಷೇತ್ರದ ಎಂಟು ವಿಧಾನಸಭಾ ಕ್ಷೇತ್ರಗಳ ವ್ಯಾಪ್ತಿಯಲ್ಲಿ ಐದು ಜನ ಕಾಂಗ್ರೆಸ್ ಶಾಸಕರು, ಒಬ್ಬರು ಪಕ್ಷೇತರ ಶಾಸಕರು ಹಾಗೂ ಇಬ್ಬರು ಬಿಜೆಪಿ ಶಾಸಕರಿದ್ದು, ಅಧಿಕ ಸಂಖ್ಯೆಯಲ್ಲಿ ಕಾಂಗ್ರೆಸ್ ಶಾಸಕರು ಹಾಗೂ ಪಕ್ಷೇತರ ಶಾಸಕ ಕಾಂಗ್ರೆಸ್ ಗೆ ಬೆಂಬಲ ನೀಡಿದ್ದಾರೆ, ಅಲ್ಲದೇ, ಮುಖ್ಯಮಂತ್ರಿ ಸಿದ್ದರಾಮಯ್ಯ ಮತ್ತು ಡಿಸಿಎಂ ಡಿ.ಕೆ.ಶಿವಕುಮಾರ್ ನೇತೃತ್ವದ ರಾಜ್ಯ ಸರ್ಕಾರ ಗ್ಯಾರಂಟಿ ಯೋಜನೆಗಳನ್ನು ಜಾರಿಗೊಳಿಸಿ ನುಡಿದಂತೆ ನಡೆದು, ಮತದಾರರ ಮನ ಗೆದ್ದಿರುವ ಕಾರಣ, ಈ ಬಾರಿ ಕಾಂಗ್ರೆಸ್ ಅಭ್ಯರ್ಥಿಗೆ ಹೆಚ್ಚಿನ ಮತ ನೀಡಿದ್ದಾರೆ ಎಂಬ ಲೆಕ್ಕಾಚಾರದಲ್ಲಿ ಕಾಂಗ್ರೆಸ್ ಮುಖಂಡರಿದ್ದಾರೆ.

Printed, Published & Owned by N.Venugopal Krishna, Printed at DASHAPRAMATHI MUDRANALAYA, No.433/1, Chikkavitalenahalli Village, Thagachagere Post, Kasaba Hobli, Channapatna Taluk, Ramanagar District, Pin-562160. Published at No.15, Ground Floor, 12th Block, 5th Main, Kumara Park (West), Behind BDA Head Office, Bengaluru-560020. Editor: N.Venugopal Krishna, Mobile No.+91 94835 89085, email: sanjemugilu@gmail.com