ಸುದ್ದಿಗಳ ಹೊನಲು

ಸಂಜೆ ಮುಗಿಲು

ಸಂಪುಟ: 21, ಸಂಚಿಕೆ: 205, ಪುಟಗಳು: 8, ಶನಿವಾರ, 4 ಮೇ 2024 RNI NO. KARKAN/2002/08054

epaper: www.sanjemugilu.com

ಕನ್ನಡ ಪ್ರಾದೇಶಿಕ ಸಂಜೆ ದಿನಪತ್ರಿಕೆ

ಬೆಂಗಳೂರು। ಬೆಂಗಳೂರು ಗ್ರಾಮಾಂತರ। ಕೋಲಾರ। ಚಿಕ್ಕಬಳ್ಳಾಪುರ। ರಾಮನಗರ। ಮಂಡ್ಯ। ಮೈಸೂರು। ಚಾಮರಾಜನಗರ

ಸುಭಾಷಿತ

ಸ್ವಲ್ಪ ಉಳ್ಳವನು ಬಡವನಲ್ಲ; ಇನ್ನೂ ಬೇಕೆನ್ನುವವನು ಬಡವ

। ಸೆಬೇಕಾ

ಪಂಚಾಂಗ

(ಶನಿವಾರ 4, ಮೇ-2024)

- ಶ್ರೀ ಕ್ರೊಧಿ ನಾಮ ಸಂವತ್ಸರ,
- ಉತ್ತರಾಯಣ, ವಸಂತ ಋತು,
- ಚೈತ್ರ ಮಾಸ, ಕೃಷ್ಣ ಪಕ್ಷ,
- ತಿಥಿ: ಏಕಾದಶಿ,
- ಪೂರ್ವಭಾದ್ರಪದ ನಕ್ಷತ್ರ.
- ರಾಹುಕಾಲ: 09:11 ರಿಂದ 10:46
- ಗುಳಿಕಕಾಲ: 06:02 ರಿಂದ 07:37
- ಯಮಗಂಡಕಾಲ: 01:55 ರಿಂದ 03:29

ಸಂಕ್ಷಿಪ್ತ ಸುದ್ದಿ

ರೋಹಿತ್ ವೇಮುಲ ದಲಿತನೇ ಅಲ್ಲ; ಹೈಕೋರ್ಟ್‌ಗೆ ಪೊಲೀಸರ ಅಂತಿಮ ವರದಿ

ಹೈದರಾಬಾದ್: ತೆಲಂಗಾಣ ಪೊಲೀಸರು ಇಂದು ರೋಹಿತ್ ವೇಮುಲ ಸಾವಿನ ಪ್ರಕರಣವನ್ನು ಮುಕ್ತಾಯಗೊಳಿಸಿದ್ದಾರೆ. ಈ ಪ್ರಕರಣದಲ್ಲಿನ ಎಲ್ಲಾ ಆರೋಪಿಗಳಿಗೆ ಕ್ಲೀನ್ ಚಿಟ್ ನೀಡಿದ್ದಾರೆ. ಪೊಲೀಸರು ಸಲ್ಲಿಸಿದ ಅಂತಿಮ ವರದಿಯಲ್ಲಿ ರೋಹಿತ್ ವೇಮುಲ ದಲಿತನೇ ಅಲ್ಲ. ಆತ ತನ್ನ ನಿಜವಾದ ಜಾತಿಯ ಗುರುತು ಪತ್ತೆಯಾಗುತ್ತದೆ ಎಂಬ ಭಯದಿಂದ ಆತ್ಮಹತ್ಯೆ ಮಾಡಿಕೊಂಡಿದ್ದಾರೆ ಎಂದು ಪೊಲೀಸರು ಪ್ರತಿಪಾದಿಸಿದ್ದಾರೆ. ಈ ಹೇಳಿಕೆಯನ್ನು ರೋಹಿತ್ ಅವರ ಸಹೋದರ 'ಅಸಂಬದ್ಧ' ಎಂದು ಟೀಕಿಸಿದ್ದಾರೆ. ರೋಹಿತ್ ವೇಮುಲ ಅವರ ಜಾತಿ ಪ್ರಮಾಣಪತ್ರಗಳನ್ನು ನಕಲಿ ಎಂದು ಪೊಲೀಸರು ಹೇಳಿದ್ದು, ಸಾಕ್ಷ್ಯಾಧಾರಗಳ ಕೊರತೆಯಿಂದಾಗಿ ಪ್ರಕರಣವನ್ನು ಮುಕ್ತಾಯಗೊಳಿಸಲಾಗಿದೆ.

ರಾಹುಲ್ ಗಾಂಧಿ, ಲಾಲು ಯಾದವ್ ಚುನಾವಣೆಯಲ್ಲಿ ಸ್ಪರ್ಧಿಸದಂತೆ ತಡೆಯಲು ಸಾಧ್ಯವಿಲ್ಲ

ನವದೆಹಲಿ: ರಾಜಕಾರಣಿಯ ಹೆಸರು ಹೊಂದಿರುವ ಮಾತ್ರಕ್ಕೆ ಯಾವುದೇ ವ್ಯಕ್ತಿಗೆ ಚುನಾವಣೆಯಲ್ಲಿ ಸ್ಪರ್ಧಿಸದಂತೆ ಸೂಚಿಸುವಂತಿಲ್ಲ ಎಂದು ಸುಪ್ರೀಂ ಕೋರ್ಟ್ ಶುಕ್ರವಾರ ಅಭಿಪ್ರಾಯಪಟ್ಟಿದೆ. ನ್ಯಾಯಮೂರ್ತಿ ಬಿಆರ್ ಗವಾಯಿ ನೇತೃತ್ವದ ನ್ಯಾಯಮೂರ್ತಿಗಳಾದ ಸತೀಶ್ ಚಂದ್ರ ಶರ್ಮಾ ಮತ್ತು ಸಂದೀಪ್ ಮೆಹ್ತಾ ಅವರನ್ನೊಳಗೊಂಡ ತ್ರಿಸದಸ್ಯ ನ್ಯಾಯ ಪೀಠ ಚುನಾವಣೆಯಲ್ಲಿ ಅಭ್ಯರ್ಥಿಗಳ ಹೆಸರುಗಳ ಸಮಸ್ಯೆಯ ಪರಿಹಾರಕ್ಕೆ ತುರ್ತು ಕ್ರಮಗಳನ್ನು ತೆಗೆದುಕೊಳ್ಳುವಂತೆ ಭಾರತೀಯ ಚುನಾವಣಾ ಆಯೋಗಕ್ಕೆ ನಿರ್ದೇಶನಗಳನ್ನು ಕೋರುವ ಮನವಿಯನ್ನು ವಜಾಗೊಳಿಸಿದ ಬಳಿಕ ಈ ಹೇಳಿಕೆಯನ್ನು ನೀಡಿತು.

ವಿದೇಶದಲ್ಲಿರುವ ಪ್ರಜ್ವಲ್ ರೇವಣ್ಣನನ್ನು ಬಂಧಿಸುವುದು ಬಲು ಸುಲಭ

ಸಿಎಂಗೆ ಪಾಠ ಮಾಡಿದ ಅಣ್ಣಾಮಲೈ

ಬೆಂಗಳೂರು: ರಾಜ್ಯದಲ್ಲಿ ಮಾಜಿ ಸಚಿವ ಹೆಚ್ ಡಿ ರೇವಣ್ಣ ಮತ್ತು ಸಂಸದ ಪ್ರಜ್ವಲ್ ರೇವಣ್ಣ ಪ್ರಕರಣ ಸಾಕಷ್ಟು ಸದ್ದು ಮಾಡುತ್ತಿದೆ. ಮಹಿಳೆಗೆ ಲೈಂಗಿಕ ದೌರ್ಜನ್ಯ ನೀಡಿರುವ ಆರೋಪ ಹೊತ್ತಿರುವ ಹಾಸನ ಲೋಕಸಭಾ ಕ್ಷೇತ್ರದ ಸಂಸದ ಪ್ರಜ್ವಲ್ ರೇವಣ್ಣ ವಿದೇಶದಲ್ಲಿದ್ದಾರೆ. ಪ್ರಕರಣದ ತನಿಖೆಯನ್ನು ವಿಶೇಷ ತನಿಖಾ ದಳ ನಡೆಸುತ್ತಿದ್ದು, ವಿಚಾರಣೆಗೆ ಹಾಜರಾಗುವಂತೆ ಶೋಕಾಸ್ ನೋಟಿಸ್ ನೀಡಿದೆ. ಆರೋಪಿ ಪ್ರಜ್ವಲ್ ರೇವಣ್ಣ ವಿದೇಶದಲ್ಲಿರುವುದರಿಂದ ಅವರನ್ನು ಬಂಧಿಸಿ ಕರೆತರಲು ಕೇಂದ್ರ, ವಿದೇಶಾಂಗ ಸಚಿವಾಲಯ ಮಧ್ಯಪ್ರವೇಶ ಮಾಡಬೇಕು ಮುಖ್ಯಮಂತ್ರಿ ಸಿದ್ದರಾಮಯ್ಯ ಅವರು ಪ್ರಧಾನಿ ನರೇಂದ್ರ ಮೋದಿಯವರಿಗೆ ಪತ್ರ ಬರೆದಿದ್ದಾರೆ. ಇದಕ್ಕೆ ಮಾಜಿ ಐಪಿಎಸ್ ಅಧಿಕಾರಿ, ತಮಿಳನಾಡು ಬಿಜೆಪಿ ಘಟಕದ ರಾಜ್ಯಾಧ್ಯಕ್ಷ ಅಣ್ಣಾಮಲೈ ಆಕ್ಷೇಪ ವ್ಯಕ್ತಪಡಿಸಿದ್ದಾರೆ.

ವಿಜಯಪುರದಲ್ಲಿ ಶುಕ್ರವಾರ ಮಾಧ್ಯಮ ಪ್ರತಿನಿಧಿಗಳೊಂದಿಗೆ ಮಾತನಾಡಿದ ಅವರು, ಕಾರ್ಯವಿಧಾನದ ಪ್ರಕಾರ, ಎಸ್ ಐಟಿ ಅಥವಾ ಸಿಐಡಿ ಸಿಬಿಐಗೆ ನೋಡಲ್ ಏಜೆನ್ಸಿಯಾಗಿ ಕಾರ್ಯ ನಿರ್ವಹಿಸುತ್ತದೆ. ವಿದೇಶಕ್ಕೆ ತಲೆಮರೆಸಿಕೊಂಡಿರುವ ಆರೋಪಿಗಳನ್ನು ಬಂಧಿಸಲು ರೆಡ್ ಕಾರ್ನರ್ ನೋಟಿಸ್ ಜಾರಿಗೊಳಿಸಲು ಅಥವಾ ಇಂಟರ್ ಪೋಲ್ ನೆರವು ಪಡೆಯಲು ರಾಜ್ಯ ಸರ್ಕಾರ ಸಿಬಿಐ ನಿರ್ದೇಶಕರಿಗೆ ಪತ್ರ ಬರೆಯಬೇಕು.

ಬಳಿಕ ರೆಡ್ ಕಾರ್ನರ್ ಜಾರಿಗೊಳಿಸಲಾಗುತ್ತದೆ. ಆಗ ಆರೋಪಿ ಯಾವುದೇ ವಿಮಾನ ನಿಲ್ದಾಣಕ್ಕೆ ಬಂದರೆ ಕೂಡಲೆ ಅವನನ್ನು ಅಲ್ಲಿನ ಪೊಲೀಸರು ಬಂಧಿಸುತ್ತಾರೆ. ಬಳಿಕ ಆರೋಪಿ ಬೇಕಾಗಿರುವ ಠಾಣೆಗೆ ಮಾಹಿತಿ ನೀಡುತ್ತಾರೆ. ನಾನು ಕರ್ನಾಟಕದ ಸೇವೆ ಸಲ್ಲಿಸುತ್ತಿರುವಾಗ ಭೂಗತ ಪಾತಕಿ ಬನ್ನಂಜೆ ರಾಜನನ್ನು ಮೊರಾಕೊದಿಂದ ಪ್ರಧಾನಿಗೆ ಯಾವುದೇ ಪತ್ರ ಬರೆಯದೆ ಬಂಧಿಸಿ ಕರೆತಂದೆವು ಎಂದು ತಿಳಿಸಿದರು.

ದೇಶದ ಪೊಲೀಸ್ ಇತಿಹಾಸದಲ್ಲೇ ಇಂಟರ್ ಪೋಲ್ ಮೂಲಕ ಆರೋಪಿಯನ್ನು ಬಂದಿಸಿ ಕರೆತಂದಿದ್ದು ಕರ್ನಾಟಕ ಪೊಲೀಸ್. 2015ರಲ್ಲಿ ಡಿಜಿಪಿ ಪ್ರತಾಪ್ ರೆಡ್ಡಿ ಅವರ ನೇತೃತ್ವದಲ್ಲಿ ಕಾರ್ಯಾಚರಣೆ ನಡೆದಿತ್ತು. ಇದು ಬಿಟ್ಟು ಮುಖ್ಯಮಂತ್ರಿ ಸಿದ್ದರಾಮಯ್ಯ ಅವರು ಪ್ರಧಾನಿ ಮೋದಿ ಅವರಿಗೆ ಪತ್ರ ಬರೆಯುತ್ತಾರೆ. ಇದು ಬರೀ ರಾಜಕೀಯ ಮಾಡುತ್ತಿದ್ದಾರೆ ಎಂದು ವಾಗ್ದಾಳಿ ಮಾಡಿದರು.

ಈ ವಿಚಾರದಲ್ಲಿ ಏನು ಹೇಳಬೇಕು ಎಂಬುದನ್ನು ನಮ್ಮ ನಾಯಕರು ಈಗಾಗಲೇ ಹೇಳಿದ್ದಾರೆ. ನಾವು ತನಿಖೆಯಲ್ಲಿ ಹಸ್ತಕ್ಷೇಪ ಮಾಡುತ್ತಿಲ್ಲ ಅಥವಾ ಯಾವುದೇ ಅಡೆತಡೆಗಳನ್ನು ಹಾಕುತ್ತಿಲ್ಲ. ಈ ಪ್ರಕರಣದಲ್ಲಿ ಯಾವುದೇ ಕ್ರಮ ಕೈಗೊಳ್ಳಲು ರಾಜ್ಯ ಸರ್ಕಾರ ಸ್ವತಂತ್ರವಾಗಿದೆ ಎಂದು ಹೇಳಿದರು.

ಭವಾನಿ ರೇವಣ್ಣ ಸಂಬಂಧಿಯ ಬಂಧನ

ಬೆಂಗಳೂರು: ಹಾಸನದ ಸಂಸದ ಪ್ರಜ್ವಲ್ ರೇವಣ್ಣ ಅಶ್ಲೀಲ ವಿಡಿಯೋ ಪ್ರಕರಣ ದೇಶದಾದ್ಯಂತ ಭಾರಿ ಸದ್ದು ಮಾಡುತ್ತಿದೆ. ಪ್ರಜ್ವಲ್ ತಂದೆ, ಜೆಡಿಎಸ್ ಶಾಸಕ ಹೆಚ್ ಡಿ ರೇವಣ್ಣರನ್ನು ಕೂಡ ಪ್ರಕರಣದಲ್ಲಿ ಪ್ರಮುಖ ಆರೋಪಿಯನ್ನಾಗಿ ಹೆಸರಿಸಲಾಗಿದೆ. ಮಾಜಿ ಸಚಿವ ಹೆಚ್ ಡಿ ರೇವಣ್ಣ ಅವರಿಂದ ಲೈಂಗಿಕ ದೌರ್ಜನ್ಯಕ್ಕೆ ಒಳಗಾಗಿದ್ದಳು ಎನ್ನಲಾದ ಕೆಆರ್ ನಗರದ ಸಂತ್ರಸ್ತೆ ನಾಪತ್ತೆ ಪ್ರಕರಣಕ್ಕೆ ಸಂಬಂಧಿಸಿದಂತೆ ಭವಾನಿ ರೇವಣ್ಣ ಅವರ ಸಂಬಂಧಿಯೊಬ್ಬರನ್ನು ಅಧಿಕಾರಿಗಳು ಬಂಧಿಸಿದ್ದಾರೆ. ಇದು ಪ್ರಜ್ವಲ್ ರೇವಣ್ಣ ಪ್ರಕರಣಕ್ಕೆ ಸಂಬಂಧಿಸಿದಂತೆ ಮೊದಲ ಬಂಧನವಾಗಿದೆ.

ನಾಪತ್ತೆಯಾದ ಸಂತ್ರಸ್ತೆಯ ಪುತ್ರ ಶುಕ್ರವಾರ (ಮೇ 03) ರಂದು ಕೆಆರ್ ನಗರ ಪೊಲೀಸ್ ಠಾಣೆಯಲ್ಲಿ ದೂರು ದಾಖಲಿಸಿದ್ದರು. ಹೆಚ್ ಡಿ ರೇವಣ್ಣ ವಿರುದ್ಧ ಸೆಕ್ಷನ್ 364/A 365 ಹಾಗೂ 34 ಅಡಿಯಲ್ಲಿ ಪ್ರಕರಣ ದಾಖಲಾಗಿದೆ. ರೇವಣ್ಣರನ್ನು ಆರೋಪಿ ಸಂಖ್ಯೆ 1 ಎಂದೂ ಸತೀಶ್ ಬಾಬು ಎಂಬವರನ್ನು ಆರೋಪಿ ಸಂಖ್ಯೆ 2 ಎಂದೂ ನಮೂದಿಸಲಾಗಿದೆ. ಸಂತ್ರಸ್ತೆಯ ಪತ್ತೆಗೆ ವಿಶೇಷ ತನಿಖಾ ದಳ ಶುಕ್ರವಾರ 40ಕ್ಕೂ ಹೆಚ್ಚು ಸ್ಥಳಗಳಲ್ಲಿ ದಾಳಿ ನಡೆಸಿತ್ತು. ಈ ಸ್ಥಳದಲ್ಲಿ ಮಹಿಳೆ ಇದ್ದಾಳೆಯೇ ಅಂತ ಶೋಧ ನಡೆಸಿತ್ತು.

ಎಸ್ ಐಟಿ ತಂಡಗಳು ಗುರುವಾರ ತಡರಾತ್ರಿಯಿಂದಲೇ ಮೈಸೂರು, ಹಾಸನ, ಮಂಡ್ಯ ಜಿಲ್ಲೆಗಳು ಮತ್ತು ಬೆಂಗಳೂರು ನಗರ ಸೇರಿದಂತೆ ವಿವಿಧೆಡೆ ಪರಿಶೀಲನೆ ನಡೆಸಿದ್ದವು. ಇನ್ನು ಪ್ರಕರಣ ಸಂಬಂಧ ಇಂದು ವಿಚಾರಣೆಗೆ ಹಾಜರಾಗುವಂತೆ ಭವಾನಿ ರೇವಣ್ಣ ಅವರಿಗೆ ಅಧಿಕಾರಿಗಳು ನೋಟಿಸ್ ನೀಡಿದ್ದಾರೆ.

ಅಜ್ಞಾತ ಸ್ಥಳದಲ್ಲಿ ರೇವಣ್ಣ: ನಿರೀಕ್ಷಣಾ ಜಾಮೀನು ಅರ್ಜಿ ವಜಾ ಆದರೆ ರೇವಣ್ಣಗೂ ಬಂಧನ ಭೀತಿ ಎದುರಾಗಲಿದೆ. ಹೀಗಾಗಿ ಸದ್ಯ ಬೆಂಗಳೂರಿನ ಅಜ್ಞಾತ ಸ್ಥಳದಲ್ಲಿದ್ದು ರೇವಣ್ಣ ವಕೀಲರ ಮೂಲಕ ಮಾಹಿತಿ ಪಡೆಯುತ್ತಿದ್ದಾರೆ. ನಿರೀಕ್ಷಣಾ ಜಾಮೀನು ಅರ್ಜಿಯ ತೀರ್ಪು ನೋಡಿಕೊಂಡು ಮುಂದಿನ ತೀರ್ಮಾನ ಕೈಗೊಳ್ಳಲಿದ್ದಾರೆ. ಈ ಮಧ್ಯೆ, ಇಂದು ಸಂಜೆಯೊಳಗೆ ವಿಚಾರಣೆಗೆ ಹಾಜರಾಗಲು ರೇವಣ್ಣಗೆ ಎಸ್ ಐಟಿ ಎರಡನೇ ನೋಟಿಸ್ ನೀಡಿದೆ. ಇಂದು ನಿರೀಕ್ಷಣಾ ಜಾಮೀನು ಸಿಕ್ಕಿದರೆ ರೇವಣ್ಣ ವಿಚಾರಣೆಗೆ ಹಾಜರಾಗುವ ಸಾಧ್ಯತೆ ಇದೆ.

ಪುಟ 2

ಮೇ 10ರೊಳಗೆ ವಿಚಾರಣೆಗೆ ಹಾಜರಾಗಲು ಪ್ರಜ್ವಲ್ ನಿರ್ಧಾರ?

ಬೆಂಗಳೂರು: ಅಶ್ಲೀಲ ವಿಡಿಯೋ ಪ್ರಕರಣಕ್ಕೆ ಸಂಬಂಧಿಸಿ ಸದ್ಯ ವಿದೇಶದಲ್ಲಿದ್ದುಕೊಂಡೇ ವಕೀಲರ ಸಲಹೆ ಪಡೆಯುತ್ತಿರುವ ಸಂಸದ ಪ್ರಜ್ವಲ್ ರೇವಣ್ಣ ಮೇ 10ರೊಳಗೆ ವಿಚಾರಣೆಗೆ ಹಾಜರಾಗಲು ನಿರ್ಧರಿಸಿದ್ದಾರೆ ಎನ್ನಲಾಗಿದೆ. ಪ್ರಕರಣ ಬೆಳಕಿಗೆ ಬಂದ ಸಂದರ್ಭದಲ್ಲೇ ವಿದೇಶಕ್ಕೆ ತೆರಳಿರುವ ಪ್ರಜ್ವಲ್, ಏಪ್ರಿಲ್ 27ರಿಂದ ಇಲ್ಲಿವರೆಗೂ ವಿದೇಶದಲ್ಲಿದ್ದುಕೊಂಡೇ ಕಾನೂನು ತಜ್ಞರ ಜೊತೆ ನಿರಂತರ ಸಂಪರ್ಕ ಹೊಂದಿದ್ದಾರೆ. ದೆಹಲಿ, ಬೆಂಗಳೂರಿನ ನುರಿತ ವಕೀಲರ ಜೊತೆ ಸಂಪರ್ಕ ಇಟ್ಟುಕೊಂಡಿದ್ದಾರೆ. ಈ ಮಧ್ಯೆ, ವಕೀಲರ ಸಲಹೆಯಂತೆ ಮೇ 10ರೊಳಗೆ ದೇಶಕ್ಕೆ ಬಂದು ವಿಚಾರಣೆಗೆ ಹಾಜರಾಗಲು ನಿರ್ಧರಿಸಿದ್ದಾರೆ ಎನ್ನಲಾಗಿದೆ.

ಮಾಜಿ ಸಚಿವ ರೇವಣ್ಣಗೆ ಇಂದು ಅಗ್ನಿ ಪರೀಕ್ಷೆ: ಈ ಮಧ್ಯೆ, ಮಹಿಳೆಯ ಕಿಡ್ನಾಪ್ ಪ್ರಕರಣಕ್ಕೆ ಸಂಬಂಧಿಸಿ ಜಾಮೀನು ಅರ್ಜಿ ಸಲ್ಲಿಸಿರುವ ಮಾಜಿ ಸಚಿವ ಹೆಚ್ ಡಿ ರೇವಣ್ಣಗೆ ಇಂದು ಅಗ್ನಿ ಪರೀಕ್ಷೆ ಎದುರಾಗಲಿದೆ. ಈ ಸಂಬಂಧ ಜನಪ್ರತಿನಿದಿಗಳ ವಿಶೇಷ ಕೋರ್ಟ್ ನಲ್ಲಿ ನಿರೀಕ್ಷಣಾ ಜಾಮೀನಿಗೆ ರೇವಣ್ಣ ಅರ್ಜಿ ಸಲ್ಲಿಸಿದ್ದಾರೆ. ಇದಕ್ಕೂ ಮುನ್ನ ಲೈಂಗಿಕ ಕಿರುಕುಳ ಆರೋಪ ಪ್ರಕರಣದಲ್ಲೂ ನಿರೀಕ್ಷಣಾ ಜಾಮೀನಿಗೆ ಅವರು ಅರ್ಜಿ ಸಲ್ಲಿಸಿದ್ದರು. ಆದರೆ, ಆ ಪ್ರಕರಣದಲ್ಲಿ ನಿರೀಕ್ಷಣಾ ಜಾಮೀನು ಪಡೆಯುವುದಕ್ಕೆ ಸಂಬಂಧಿಸಿದಂಥ ಗಂಭೀರ ಆರೋಪ ಯಾವುದೂ ಇಲ್ಲದ ಕಾರಣ ಅರ್ಜಿ ವಾಪಸ್ ಪಡೆದಿದ್ದರು.

ಇದರ ನಡುವೆ ರೇವಣ್ಣ ವಿರುದ್ಧ ಮೈಸೂರಿನ ಕೆಆರ್ ನಗರ ಠಾಣೆಯಲ್ಲಿ ಮಹಿಳೆಯ ಕಿಡ್ನಾಪ್ ಆರೋಪದಲ್ಲಿ ಪ್ರಕರಣ ದಾಖಲಾಗಿದೆ. ಈ ಪ್ರಕರಣದ ಎರಡನೇ ಆರೋಪಿಯನ್ನು ಈಗಾಗಲೇ ಬಂಧಿಸಿರುವ ಪೊಲೀಸರು ನ್ಯಾಯಾಂಗ ಬಂಧನಕ್ಕೆ ವಹಿಸಿದ್ದಾರೆ. ರೇವಣ್ಣ ಕರೆತರಲು ಹೇಳಿದ್ದಾರೆಂದು ಸಂತ್ರಸ್ತ ಮಹಿಳೆಯನ್ನು ಎರಡನೇ ಆರೋಪಿ ಸತೀಶ್ ಬಾಬು ಕರೆದೊಯ್ದಿದ್ದ ಎಂದು ಮಹಿಳೆಯ ಪುತ್ರ ದೂರಿನಲ್ಲಿ ತಿಳಿಸಿದ್ದರು.

ಅಜ್ಞಾತ ಸ್ಥಳದಲ್ಲಿ ರೇವಣ್ಣ: ನಿರೀಕ್ಷಣಾ ಜಾಮೀನು ಅರ್ಜಿ ವಜಾ ಆದರೆ ರೇವಣ್ಣಗೂ ಬಂಧನ ಭೀತಿ ಎದುರಾಗಲಿದೆ. ಹೀಗಾಗಿ ಸದ್ಯ ಬೆಂಗಳೂರಿನ ಅಜ್ಞಾತ ಸ್ಥಳದಲ್ಲಿದ್ದು ರೇವಣ್ಣ ವಕೀಲರ ಮೂಲಕ ಮಾಹಿತಿ ಪಡೆಯುತ್ತಿದ್ದಾರೆ. ನಿರೀಕ್ಷಣಾ ಜಾಮೀನು ಅರ್ಜಿಯ ತೀರ್ಪು ನೋಡಿಕೊಂಡು ಮುಂದಿನ ತೀರ್ಮಾನ ಕೈಗೊಳ್ಳಲಿದ್ದಾರೆ.

ಈ ಮಧ್ಯೆ, ಇಂದು ಸಂಜೆಯೊಳಗೆ ವಿಚಾರಣೆಗೆ ಹಾಜರಾಗಲು ರೇವಣ್ಣಗೆ ಎಸ್ ಐಟಿ ಎರಡನೇ ನೋಟಿಸ್ ನೀಡಿದೆ. ಇಂದು ನಿರೀಕ್ಷಣಾ ಜಾಮೀನು ಸಿಕ್ಕಿದರೆ ರೇವಣ್ಣ ವಿಚಾರಣೆಗೆ ಹಾಜರಾಗುವ ಸಾಧ್ಯತೆ ಇದೆ. ಇಂದು ನಿರೀಕ್ಷಣಾ ಜಾಮೀನು ಸಿಕ್ಕರೆ ವಿಚಾರಣೆಗೆ ಹಾಜರು ಸಾಧ್ಯತೆ

ರಾಹುಲ್‌ಗಾಂಧಿ ರಾಯ್‌ಬರೇಲಿಯಲ್ಲಿ ಗೆಲ್ಲುತ್ತಾರೆ

ರಷ್ಯಾ ರಾಜಕೀಯ ವಿಮರ್ಶಕ ಗ್ಯಾರಿ ಕ್ಯಾಸ್ಪರೋವ್ ಹೇಳಿಕೆ

ನವದೆಹಲಿ: ಕಾಂಗ್ರೆಸ್ ನಾಯಕ ರಾಹುಲ್ ಗಾಂಧಿ ಅವರು ಅಮೇಥಿ ಬದಲಿಗೆ ರಾಯ್ ಬರೇಲಿಯಿಂದ ಸ್ಪರ್ಧಿಸುವುದಾಗಿ ಹೇಳಿದ್ದರು. ಇದೀಗ ಅದರಂತೆ ನೆನ್ನೆ (ಮೇ3) ನಾಮಪತ್ರ ಸಲ್ಲಿಸಿದ್ದಾರೆ. ಇದು ಕಾಂಗ್ರೆಸ್ ರಾಜಕೀಯದಲ್ಲಿ ರಾಹುಲ್ ಇಟ್ಟಿರುವ ಬಹುದೊಡ್ಡ ಹೆಜ್ಜೆಯಾಗಿದೆ. ಇವರ ಈ ನಡೆಯಿಂದ ಬಿಜೆಪಿಯನ್ನು ಅಲ್ಲಿ ಸೋಲಿಸುವ ಸಾಧ್ಯತೆ ಇದೆ ಎಂದು ಹೇಳಲಾಗಿದೆ. ಇನ್ನು ಅವರ ಈ ನಿರ್ಧಾರಕ್ಕೆ ರಷ್ಯಾ ಚೆಸ್ ಚಾಂಪಿಯನ್ ಆಗಿರುವ ಗ್ಯಾರಿ ಕ್ಯಾಸ್ಪರೋವ್ ಸಲಹೆ ನೀಡಿದ್ದಾರೆ.

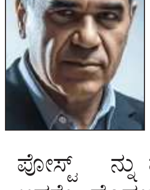

ಮಾಜಿ ವಿಶ್ವ ಚೆಸ್ ಚಾಂಪಿಯನ್, ಬರಹಗಾರ, ರಾಜಕೀಯ ತಜ್ಞ, ರಷ್ಯಾದ ಗ್ರ್ಯಾಂಡ್ ಮಾಸ್ಟರ್ ಗ್ಯಾರಿ ಕ್ಯಾಸ್ಪರೋವ್ ಅವರು ರಷ್ಯಾದ ಅಧ್ಯಕ್ಷ ವ್ಲಾಡಿಮಿರ್ ಪುಟಿನ್ ಅವರ ರಾಜಕೀಯ ವಿಮರ್ಶಕರು. ಇವರು ಒಂದು ಸಂಧರ್ಭದಲ್ಲಿ ಪುಟಿನ್ ಅವರನ್ನು ವಿಶ್ವದ ಅತ್ಯಂತ ಅಪಾಯಕಾರಿ ವ್ಯಕ್ತಿ ಎಂದು ಕರೆದಿದ್ದರು. ಇದೀಗ ರಾಹುಲ್ ಗಾಂಧಿ ರಾಜಕೀಯ ಭವಿಷ್ಯದ ಬಗ್ಗೆ ಹೇಳಿದ್ದಾರೆ.

ರಾಯ್ ಬರೇಲಿಯಿಂದ ಗೆಲ್ಲಬೇಕು ಗ್ಯಾರಿ ಕಾಸ್ಪರೋವ್ ಅವರು ತಮ್ಮ ಎಕ್ಸ್ ಖಾತೆಯಲ್ಲಿ ಈ ಬಗ್ಗೆ ಒಂದು ಪೋಸ್ಟ್ ನ್ನು ಹಾಕಿಕೊಂಡಿದ್ದಾರೆ. ರಾಹುಲ್ ಗಾಂಧಿ ಅವರೇ ಮೊದಲು ನೀವು ಹೆಚ್ಚಿನ ಸ್ಥಾನದಲ್ಲಿ ರಾಯ್ ಬರೇಲಿಯಿಂದ ಗೆಲ್ಲಬೇಕು. ಆದರೆ ಅವರ ಈ ಪೋಸ್ಟ್ ಗೆ ಅನೇಕರು ವ್ಯಂಗ್ಯವಾಗಿ ಕಮೆಂಟ್ ಮಾಡಲಾಗಿದೆ. ಇದರ ಜತೆಗೆ ಈ ಪೋಸ್ಟ್ ಗೆ ಒಂದು ವಿಡಿಯೋವನ್ನು ಕೂಡ ಕಮೆಂಟ್ ಮಾಡಲಾಗಿದೆ.

ಪುಟ 2

ಹುಬ್ಬಳ್ಳಿ ಬಾಲಕಿಗೆ ಲೈಂಗಿಕ ದೌರ್ಜನ್ಯ

ಪೊಲೀಸರ ಮೇಲೆಯೇ ತಿರುಗಿಬಿದ್ದ ಆರೋಪಿಗೆ ಗುಂಡೇಟು

ಧಾರವಾಡ: ಹುಬ್ಬಳ್ಳಿಯ ಬಾಲಕಿಗೆ ಲೈಂಗಿಕ ದೌರ್ಜನ್ಯ ನೀಡಿದ್ದ ಪ್ರಕರಣಕ್ಕೆ ಸಂಬಂಧಿಸಿದಂತೆ ಆರೋಪಿ ಸದ್ದಾಂ ಹುಸೇನ್ ಪೊಲೀಸರ ಮೇಲೆಯೇ ಹಲ್ಲೆ ಮಾಡಿ ಪರಾರಿಯಾಗಲು ಯತ್ನಿಸಿದನು. ಈ ವೇಳೆ ಪೊಲೀಸರು ಆರೋಪಿ ಸದ್ದಾಂ ಹುಸೇನ್ ಎಡಗಾಲಿಗೆ ಗುಂಡು ಹಾರಿಸಿ ಬಂಧಿಸಿದ್ದಾರೆ. ಆರೋಪಿ ಸದ್ದಾಂ ಹುಸೇನ್ ಹಲ್ಲೆ ಮಾಡಿದ್ದರಿಂದ ವಿದ್ಯಾಗಿರಿ ಪೊಲೀಸ್ ಠಾಣೆಯ ಇನ್ಸ್ ಪೆಕ್ಟರ್ ಸಂಗಮೇಶ ಹಾಗೂ ಕಾನ್ಸ್‌ಟೇಬಲ್ ಅರುಣ್ ಅವರಿಗೆ ಗಾಯವಾಗಿದ್ದು ಆಸ್ಪತ್ರೆಗೆ ದಖಲಿಸಲಾಗಿದೆ. ಆರೋಪಿ ಸದ್ದಾಂ ಹುಸೇನ್ ನನ್ನು ಧಾರವಾಡ ಜಿಲ್ಲಾಸ್ಪತ್ರೆಗೆ ದಾಖಲಿಸಲಾಗಿದೆ.

ನವನಗರ ಪೊಲೀಸ್ ಠಾಣೆಯಲ್ಲಿ ತನ್ನ ವಿರುದ್ಧ ಅತ್ಯಾಚಾರ ಪ್ರಕರಣ ದಾಖಲಾಗುತ್ತಿದ್ದಂತೆ, ಆರೋಪಿ ಸದ್ದಾಂ ಹುಸೇನ್ ಪರಾರಿಯಾಗಿದ್ದನು. ಪೊಲೀಸರು ಕಾರ್ಯಾಚರಣೆ ಆರೋಪಿಯನ್ನು ಧಾರವಾಡದ ವಿದ್ಯಾಗಿರಿ ಪೊಲೀಸ್ ಠಾಣೆ ವ್ಯಾಪ್ತಿಯಲ್ಲಿ ಸೆರೆ ಹಿಡಿದಿದ್ದಾರೆ. ಬಳಿಕ ಆರೋಪಿ ಸದ್ದಾಂ ಹುಸೇನ್ ಪೊಲೀಸ್ ವಾಹನ ಹತ್ತುವಾಗ ಅಧಿಕಾರಿಗಳ ಮೇಲೆ ಚಾಕುವಿನಿಂದ ಹಲ್ಲೆ ಮಾಡಿ, ಪರಾರಿಯಾಗಲು ಯತ್ನಿಸಿದ್ದಾನೆ. ಕೂಡಲೆ ವಿದ್ಯಾಗಿರಿ ಪೊಲೀಸ್ ಠಾಣೆಯ ಇನ್ಸ್ ಪೆಕ್ಟರ್ ಸಂಗಮೇಶ ಆರೋಪಿಯ ಎಡಗಾಲಿಗೆ ಗುಂಡು ಹಾರಿಸಿದ್ದಾರೆ.

ಗರ್ಭಿಣಿಯಾದ ಬಾಲಕಿ: ಆರೋಪಿ ಸದ್ದಾಂ ಹುಸೇನ್ ಲಿಂಬುವಾಲೆ ಹುಬ್ಬಳ್ಳಿಯ ಈಶ್ವರನಗರದವನು ಎಂದು ಗುರುತಿಸಲಾಗಿದೆ. ಅಪ್ರಾಪ್ತ ಜತೆ ಸಲುಗೆ ಬೆಳೆಸಿ,

ಪುಟ 2

ಪ್ರಕಟವಾಗದ 5, 8, 9ನೇ ತರಗತಿಯ ಫಲಿತಾಂಶ

ವಿದ್ಯಾರ್ಥಿಗಳಲ್ಲಿ ಆತಂಕ

ಬೆಂಗಳೂರು: ರಾಜ್ಯ ಪಠ್ಯಕ್ರಮ ಅನುಸರಿಸುತ್ತಿರುವ ಸರ್ಕಾರಿ, ಅನುದಾನಿತ ಹಾಗೂ ಖಾಸಗಿ ಶಾಲೆಗಳ 5, 8, 9ನೇ ತರಗತಿಯ ಫಲಿತಾಂಶ ಕರ್ನಾಟಕ ಶಾಲಾ ಪರೀಕ್ಷೆ ಮತ್ತು ಮೌಲ್ಯಮಾಪನ ಇಲಾಖೆ ಪ್ರಕಟಿಸಿಲ್ಲ. ಇದು ಪೋಷಕರು ಮತ್ತು ವಿದ್ಯಾರ್ಥಿಗಳ ಆತಂಕಕ್ಕೆ ಕಾರಣವಾಗಿದೆ. ಈಗಾಗಲೇ ಕೇಂದ್ರ ಪಠ್ಯಕ್ರಮದ ವಿದ್ಯಾರ್ಥಿಗಳ ಫಲಿತಾಂಶ ಪ್ರಕಟವಾಗಿದ್ದು. ಈ ವಿದ್ಯಾರ್ಥಿಗಳು ಮುಂದಿನ ಶೈಕ್ಷಣಿಕ ವರ್ಷದ ದಾಖಲಾತಿ ಪಡೆಯಲು ಮುಂದಾಗಿದ್ದಾರೆ. ಆದರೆ ರಾಜ್ಯ ಪಠ್ಯಕ್ರಮದ ವಿದ್ಯಾರ್ಥಿಗಳಿಗೆ ಫಲಿತಾಂಶ ಪ್ರಕಟವಾಗಿಲ್ಲ.

ಕೇಂದ್ರ ಪಠ್ಯಕ್ರಮದ ನವೋದಯ ವಸತಿ ಶಾಲೆ ಸೇರಿದ್ದಂತೆ ಮೂರಾರ್ಜಿ, ಕಿತ್ತೂರು ರಾಣಿ ಚೆನ್ನಮ್ಮ ಹಾಗೂ ಇತರೆ ವಸತಿ ಶಾಲೆಗಳ ಆಯ್ಕೆಗೆ ಈಗಾಗಲೇ ಪ್ರವೇಶ ಪರೀಕ್ಷೆಗಳು ನಡೆದಿವೆ. 5,8,9ನೇ ತರಗತಿಯ ಮಕ್ಕಳ ಶಾಲಾ ಫಲಿತಾಂಶ ಪ್ರಕಟವಾಗದ ಹಿನ್ನೆಲ್ಲೆಯ ಆಯ್ಕೆ ಪಟ್ಟಿ ಪ್ರಕಟಿಸಲು ವಸತಿ ಶಾಲೆಗಳಿಗೆ ಸಾಧ್ಯವಾಗುತ್ತಿಲ್ಲ.

ಫಲಿತಾಂಶ ಇಲ್ಲದ ಕಾರಣಕ್ಕೆ ಅನೇಕ ವಿದ್ಯಾರ್ಥಿಗಳಿಗೆ ಬೇರೆ ಶಾಲೆಗಳಿಗೆ ವರ್ಗಾವಣೆ ಸಾಧ್ಯವಾಗುತ್ತಿಲ್ಲ. ಜೊತೆಗೆ ಕೇಂದ್ರ ಪಠ್ಯಕ್ಕೆ ದಾಖಲಾತಿ ಪಡೆಯಲು ಕಷ್ಟವಾಗುತ್ತಿದೆ. ಹೀಗಾಗಿ ಪೋಷಕರು ಮಕ್ಕಳ ಹಕ್ಕುಗಳ ಆಯೋಗದ ಮೊರೆ ಹೋಗಿದ್ದಾರೆ. ಮಕ್ಕಳ ಹಕ್ಕುಗಳ ಆಯೋಗ ಮಧ್ಯ ಪ್ರವೇಶ ಮಾಡಿದ್ದು, ಕೂಡಲೆ ಫಲಿತಾಂಶ ಪ್ರಕಟಿಸುವಂತೆ ಶಿಕ್ಷಣ ಇಲಾಖೆಗೆ ಸೂಚಿಸುವಂತೆ ನ್ಯಾಯಾಲಯದಲ್ಲಿ ಮನವಿ ಮಾಡಿದೆ.

ಬೋರ್ಡ್ ಪರೀಕ್ಷೆ ವಿರೋಧಿಸಿ ಕೆಲ ಖಾಸಗಿ ಶಾಲಾ ಸಂಘಟನೆಗಳು ಹೈಕೋರ್ಟ್ ಮೊರೆ ಹೋಗಿದ್ದವು. ಸಂಘಟನೆಗಳ ಮನವಿ ಪುರಸ್ಕರಿಸಿದ್ದ ಏಕ ಸದಸ್ಯ ನ್ಯಾಯಪೀಠ ಬೋರ್ಡ್ ಪರೀಕ್ಷೆಗಳನ್ನು ರದ್ದು ಮಾಡಿತ್ತು.

ಪುಟ 2

ಬಿಜೆಪಿಗೆ ಮತ ಹಾಕೋ ಮೂಲಕ ತಂಗಡಗಿಗೆ ಕಪಾಳಕ್ಕೆ

ಹೊಡೆದಂತಾಗಬೇಕು

ಕೊಪ್ಪಳ: ಜಿಲ್ಲೆಯ ಕಾರಟಗಿಯಲ್ಲಿ ಬಿಜೆಪಿ ಅಭ್ಯರ್ಥಿ ಡಾ.ಬಸವರಾಜ ಕ್ಯಾವಟರ್ ಪರ ರಾಜ್ಯ ಬಿಜೆಪಿ ಅಧ್ಯಕ್ಷ ಬಿ.ವೈ.ವಿಜಯೇಂದ್ರ ಮತಯಾಚನೆ ಮಾಡಿದರು. ಎಪಿಎಂಸಿಯಿಂದ ಪಟ್ಟಣ ಪಂಚಾಯಿತಿವರೆಗೆ ರೋಡ್ ಶೋ ಮಾಡಿದ್ದು, ರೋಡ್ ಶೋನಲ್ಲಿ ಶಾಸಕ ಜನಾರ್ದನರೆಡ್ಡಿ, ಎಂಎಲ್ ಸಿ ಹೇಮಲತಾ ಭಾಗಿ ಆಗಿದ್ದರು. ರೋಡ್ ಶೋ ಬಳಿ ಮಾತನಾಡಿದ ಬಿ.ವೈ. ವಿಜಯೇಂದ್ರ, ಬಿಜೆಪಿಗೆ ವೋಟ್ ಹಾಕುವ ಮೂಲಕ ಕನ್ನಡ ಸಂಸ್ಕೃತಿ ಸಚಿವ ತಂಗಡಗಿಗೆ ಕಪಾಳಕ್ಕೆ ಹೊಡೆದಂತಾಗಬೇಕು ಎಂದು ವಾಗ್ದಾಳಿ ಮಾಡಿದ್ದಾರೆ.

ರಾಜ್ಯದಲ್ಲಿ ಕಾಂಗ್ರೆಸ್ ಪಕ್ಷದ ಮುಖಂಡರು ದೀಪ ಆರುವಾಗ ಉರಿಯುವ ರೀತಿ ಕಾಂಗ್ರೆಸ್ ನವರು ಹಾರಾಡುತ್ತಿದ್ದಾರೆ. ಜೂನ್ 4ರ ಬಳಿಕ ರಾಜ್ಯದಲ್ಲಿ ಕಾಂಗ್ರೆಸ್ ನಾಯಕರ ಆಟ ನಡೆಯುವುದಿಲ್ಲ. ಬಿಜೆಪಿಯಲ್ಲಿ ಟಿಕೆಟ್ ಸಿಕ್ಕಿಲ್ಲ ಅಂತಾ ಕೆಲವರು ಪಕ್ಷ ಬಿಟ್ಟು ಹೋಗಿದ್ದಾರೆ. ಅವರಿಗೂ ತಕ್ಕ ಉತ್ತರ ನೀಡಬೇಕಾಗಿದೆ ಎಂದು ಕಿಡಿಕಾರಿದ್ದಾರೆ.

ಶಿವರಾಜ ತಂಗಡಗಿ ಕ್ಷೇತ್ರ ಕಾರಟಗಿಯಲ್ಲೇ ಜನಾರ್ದನ ರೆಡ್ಡಿ ವಾಗ್ದಾಳಿ: ಶಾಸಕ ಜನಾರ್ದನ ರೆಡ್ಡಿ ಮಾತನಾಡಿ, ತಂಗಡಗಿ ನನ್ನ ಬಳಿ ಹಣ ತೆಗೆದುಕೊಂಡು ಬಂದು ಚುನಾವಣೆಯಲ್ಲಿ ಗೆದ್ದಿದ್ದ. ಶಿವರಾಜ ತಂಗಡಗಿಯನ್ನು ಮೊದಲ ಬಾರಿಗೆ ಮಂತ್ರಿಮಾಡಿದ್ದು ನಾನು. ಶಿವರಾಜ ತಂಗಡಗಿ ಅಧಿಕಾರದ ಮದದಿಂದ ವರ್ತನೆ ಮಾಡುತ್ತಿದ್ದಾರೆ ಎಂದು ವಾಗ್ದಾಳಿ ಮಾಡಿದ್ದಾರೆ.

ಮೋದಿ ಮೋದಿ ಅಂದ್ರೆ ಕಪಾಳಕ್ಕೆ ಹೊಡೆಯಬೇಕು ಎಂದು ಹೇಳಿದ್ದಾನೆ. ತಮ್ಮ ತಂಗಡಗಿ.. ನಾನು ಕಾರಟಗಿ ಬಸ್ ನಿಲ್ದಾಣದ ಮುಂದೆ ನಿಂತಿದ್ದೇನೆ. ನಮ್ಮ ಕಾರ್ಯಕರ್ತರು ಮೋದಿ ಮೋದಿ ಎಂದು ಘೋಷಣೆ ಕೂಗ್ತಿದ್ದಾರೆ, ನಿನಗೆ ಧಮ್ ಇದ್ರೆ ಬಂದು ಬಿಜೆಪಿ ಕಾರ್ಯಕರ್ತರ ಕಪಾಳಕ್ಕೆ ಹೊಡಿ ಎಂದು ಸವಾಲು ಹಾಕಿದ್ದಾರೆ.

ಪುಟ 2

ಅರವಿಂದ್ ಕೇಜ್ರಿವಾಲ್‌ಗೆ ಸುಪ್ರೀಂ ಕೋರ್ಟ್‌ನಿಂದ ಮಧ್ಯಂತರ

ಜಾಮೀನು ಸಾಧ್ಯತೆ

ನವದೆಹಲಿ: ಅಕ್ರಮ ಹಣ ವರ್ಗಾವಣೆ ಪ್ರಕರಣದಲ್ಲಿ ಜೈಲಿನಲ್ಲಿರುವ ದೆಹಲಿ ಮುಖ್ಯಮಂತ್ರಿ ಅರವಿಂದ್ ಕೇಜ್ರಿವಾಲ್ ಅವರಿಗೆ ಇದೀಗ ನಡೆಯುತ್ತಿರುವ ಲೋಕಸಭಾ ಚುನಾವಣೆಯ ಪ್ರಚಾರಕ್ಕಾಗಿ ಮಧ್ಯಂತರ ಜಾಮೀನು ನೀಡುವ ಸಾಧ್ಯತೆಯನ್ನು ಪರಿಶೀಲಿಸುವುದಾಗಿ ಸುಪ್ರೀಂ ಕೋರ್ಟ್ ಹೇಳಿದೆ. ನ್ಯಾಯಮೂರ್ತಿ ಸಂಜೀವ್ ಖನ್ನಾ ಮತ್ತು ನ್ಯಾಯಮೂರ್ತಿ ದೀಪಂಕರ್ ದತ್ತ ಅವರ ನ್ಯಾಯಪೀಠ ಮಂಗಳವಾರ (ಮೇ 7) ಕೇಜ್ರಿವಾಲ್ ಅವರ ಮಧ್ಯಂತರ ಜಾಮೀನು ಅರ್ಜಿಯನ್ನು ಪರಿಶೀಲಿಸುವುದಾಗಿ ಹೇಳಿದೆ. ಈ ಹಿನ್ನೆಲೆಯಲ್ಲಿ ಜಾರಿ ನಿರ್ದೇಶನಾಲಯ (ಇಡಿ) ಮತ್ತು ಅರವಿಂದ್ ಕೇಜ್ರಿವಾಲ್ ಅವರ ವಕೀಲರು ಸಿದ್ಧರಿರುವಂತೆ ಸೂಚನೆ ನೀಡಿದೆ.

ರದ್ದಾಗಿರುವ ದೆಹಲಿ ಮದ್ಯ ನೀತಿಯಲ್ಲಿನ ಅಕ್ರಮಗಳಿಗೆ ಸಂಬಂಧಿಸಿದಂತೆ ಆಮ್ ಆದ್ಮಿ ಪಕ್ಷದ (ಎಎಪಿ) ನಾಯಕ ಹಾಗೂ ದೆಹಲಿ ಮುಖ್ಯಮಂತ್ರಿ ಅರವಿಂದ್ ಕೇಜ್ರಿವಾಲ್ ಅವರನ್ನು ಇಡಿ ಅಧಿಕಾರಿಗಳು ಮಾರ್ಚ್ 21ರಂದು ಬಂಧಿಸಿದ್ದರು. ಕೆಳ ನ್ಯಾಯಾಲಯಗಳಿಂದ ಪರಿಹಾರ ಸಿಗದ ಹಿನ್ನೆಲೆಯಲ್ಲಿ ಅರವಿಂದ್ ಕೇಜ್ರಿವಾಲ್ ಸುಪ್ರೀಂ ಕೋರ್ಟ್‌ನ ಮೊರೆ ಹೋಗಿದ್ದರು. ಮನೀಷ್ ಸಿಸೋಡಿಯಾ ಮತ್ತು ಸಂಜಯ್ ಸಿಂಗ್ ನಂತರ ಈ ಭ್ರಷ್ಟಾಚಾರ ಪ್ರಕರಣದಲ್ಲಿ ಬಂಧಿತರಾದ ಮೂರನೇ ಪ್ರಮುಖ ಆಮ್ ಆದ್ಮಿ ಪಕ್ಷದ ನಾಯಕರಾಗಿದ್ದಾರೆ. ರಾಜ್ಯಸಭಾ ಸಂಸದರಾಗಿರುವ ಸಂಜಯ್ ಸಿಂಗ್ ಸದ್ಯಕ್ಕೆ ಜಾಮೀನಿನ ಮೇಲೆ ಹೊರಗಿದ್ದಾರೆ.

ಪುಟ 2

ರಾಯಚೂರಿನಲ್ಲಿ ಬಿಸಿಲು ಹೆಚ್ಚಾಗಲು ಕೈ ಅಭ್ಯರ್ಥಿ ಕಾರಣ

ರಾಯಚೂರು: ರಾಜ್ಯದಲ್ಲಿ ಒಂದೆಡೆ ಎರಡನೇ ಹಂತದ ಲೋಕಸಭಾ ಚುನಾವಣಾ ಕಾವು ಏರುತ್ತಿದ್ದರೆ ಇನ್ನೊಂದೆಡೆ ರಾಯಚೂರಿನಲ್ಲಿ ದಿನೇದಿನೇ ಏರುತ್ತಿರುವ ಬಿಸಿಲಿನಲ್ಲೂ ಪಾಲಿಟಿಕ್ಸ್ ನಡೆದಿದೆ.

ರಾಯಚೂರಿನಲ್ಲಿ ತಾಪಮಾನ ಹೆಚ್ಚಳವಾಗಿರುವುದರಲ್ಲಿ ಕಾಂಗ್ರೆಸ್ ಅಭ್ಯರ್ಥಿ ಜಿ.ಕುಮಾರ್ ನಾಯಕ್ ಪಾತ್ರವಿದೆ ಅಂತ ಬಿಜೆಪಿ ಅಭ್ಯರ್ಥಿ ರಾಜಾ ಅಮರೇಶ್ವರ್ ನಾಯಕ್ ಆರೋಪ ಮಾಡಿದ್ದಾರೆ. ಈ ಮೂಲಕ ರಾಯಚೂರಿನ ಬಿರು ಬಿಸಿಲಿಗೂ ರಾಜಕೀಯ ನಂಟು ಅಂಟಿಕೊಂಡಿದೆ.

ಆರ್ ಟಿ ಪಿ ಎಸ್ ಹಾಗೂ ವೈಟಿಪಿಎಸ್, ಪವರ್ ಗ್ರಿಡ್ ನಿಂದ ನಮಗೆ ಶಾಖ ಹೆಚ್ಚಾಗಿದೆ. ಜಿಲ್ಲೆಗೆ ವೈಟಿಪಿಎಸ್ ತಂದವರು ಈಗಿನ ಕಾಂಗ್ರೆಸ್ ಅಭ್ಯರ್ಥಿ ಜಿ ಕುಮಾರ್ ನಾಯಕ್ .ಇದು ಜಿ. ಕುಮಾರ್ ನಾಯಕ್ ಜನರಿಗೆ ಕೊಟ್ಟಂತ ಕಾಣಿಕೆ.ಕುಮಾರ್ ನಾಯಕ್ ಡಿಸಿ ಇದ್ದಾಗ, ಕೆಪಿಸಿಲ್ ಎಂ.ಡಿ ಆಗಿದ್ದಾಗ ಇವು ಬಂದಿವೆ. ಬೇರೆ ಜಿಲ್ಲೆ ಜನ ಪರಿಸರ ಕೆಡುತ್ತೆ ಅಂತ ತಿರಸ್ಕಾರ ಮಾಡಿದ್ದ ಪವರ್ ಗ್ರಿಡ್, ಶಾಖೋತ್ಪನ್ನ ಕೇಂದ್ರ ಜಿಲ್ಲೆಗೆ ಬಂದಿವೆ ಎಂದರು. ಕಲ್ಲಿದ್ದಲು ಸುಟ್ಟು ವಿದ್ಯುತ್ ಉತ್ಪಾದಿಸುತ್ತಿರುವುದರಿಂದ ಜಿಲ್ಲೆಯ ತಾಪಮಾನ ಹೆಚ್ಚಾಗಿದೆ. ಇಷ್ಟು ಬಿಸಿಲು ಅನುಭವಿಸೋಕೆ ಜಿ. ಕುಮಾರ್ ನಾಯಕ್ ಕಾರಣ ಅಂತ ಅಮರೇಶ್ವರ್ ನಾಯಕ್ ಹೇಳಿದ್ದಾರೆ.ಜಿಲ್ಲೆಯಲ್ಲಿ ಪ್ರತಿನಿತ್ಯ 44 ರಿಂದ 46 ಡಿಗ್ರಿ ಸೆಲ್ಸಿಯಸ್ ತಾಪಮಾನ ದಾಖಲಾಗುತ್ತಿದ್ದು ಜನ ಹೈರಾಣಾಗಿದ್ದಾರೆ ಈಗ ಬಿಸಿಲಿಗೂ ಪೊಲಿಟಿಕ್ಸ್ ಅಂಟಿಕೊಂಡಿದೆ.

ವಿಡಿಯೋ ಬಿಡುಗಡೆ ಮಾಡಲು ನನಗೆ ಹುಚ್ಚು ಹಿಡಿದಿದ್ಯಾ?

ರಾಯಚೂರು: ನಾನೇ ವಿಡಿಯೋವನ್ನು ಹೊರಗಡೆ ರಿಲೀಸ್ ಮಾಡಿದ್ದೇನೆ ಎಂದು ಕೆಲವರು ಹೇಳುತ್ತಿದ್ದಾರೆ. ವಿಡಿಯೋ ಬಿಡುಗಡೆ ಮಾಡಲು ನನಗೆ ಏನು ಹುಚ್ಚು ಹಿಡಿದಿದ್ಯಾ?

ಟೆಂಟ್‌ನಲ್ಲಿ ಬ್ಲೂ ಫಿಲಂ ಬಿಡುಗಡೆ ಮಾಡುವವರು ಇದನ್ನು ಮಾಡಿದ್ದಾರೆ ಎಂದು ಮಾಜಿ ಸಿಎಂ ಹೆಚ್‌ಡಿ ಕುಮಾರಸ್ವಾಮಿ ಕಿಡಿಕಾರಿದ್ದಾರೆ. ರಾಯಚೂರಿನ ಸಿಂಧನೂರಿನಲ್ಲಿ ಮಾಧ್ಯಮಗಳ ಜೊತೆ ಮಾತನಾಡಿದ ಅವರು, ನಮ್ಮ ತಂದೆತಾಯಿಗೆ ಆತ್ಮ ಸ್ಥೈರ್ಯ ತುಂಬಲು ನಾನು ಎರಡು ದಿನ ಬೆಂಗಳೂರಿನಲ್ಲಿದ್ದೆ. ಅಲ್ಲಿ ಕ್ಯಾಮೆರಾಗಳಿದ್ದವು ವಿಡಿಯೋಗಳನ್ನ ತರಿಸಿಕೊಂಡು ನೋಡಿ.ನನ್ನ ತಂದೆ ತಾಯಿ ಜೀವಕ್ಕೆ ಅಪಾಯ ಆಗಬಾರದು.ಅವರು ಯಾವ ರೀತಿ ಬದುಕಿದ್ದಾರೆ ಅಂತ ನೀವು ಮರೆತಿರಬಹುದು.ಸಿದ್ದರಾಮಯ್ಯನವರೇ ನೀವು ದಿನ ಇಷ್ಟಬಂದಂತೆ ಹೇಳಿಕೆ ನೀಡುತ್ತಿದ್ದೀರಿ.ಇಷ್ಟು ದಿನ ಎಸ್‌ಐಟಿ ರಚನೆ ಮಾಡಿದ್ದಿರಲ್ಲಾ ಯಾವುದರಲ್ಲಿ ಶಿಕ್ಷೆಯಾಗಿದೆ ಎಂದು ಪ್ರಶ್ನಿಸಿದರು. ಚುನಾವಣೆಯಲ್ಲಿ ಓಟು ಪಡೆಯಬೇಕು. ಮೋದಿ ಹೆಸರು ಹಾಳು ಮಾಡಬೇಕು ಎನ್ನುವುದು ಕಾಂಗ್ರೆಸ್ ಉದ್ದೇಶ. ಈ ಪ್ರಕರಣದಲ್ಲಿ ಮೋದಿ ಪಾತ್ರ ಇದರಲ್ಲಿ ಏನಿದೆ?ಬಾಗಲಕೋಟೆ ಮೇಟಿ ಜೊತೆ ಕುಳಿತು ನೀವು ಪ್ರಚಾರ ಮಾಡಿಲ್ವಾ ಎಂದು ಪ್ರಶ್ನಿಸಿದರು. ಮಾಧ್ಯಮಗಳಿಗೆ 25 ರಿಂದ 21 ಪೆನ್ ಡ್ರೈವ್ ವಿತರಣೆಯಾಗಿದೆ.ದೇವೇಗೌಡರ ಮನೆ ಮುಂದೆ ನನ್ನ ಮನೆ ಮುಂದೆ ರಾತ್ರಿಯಿಂದ ನಿಲ್ಲುವ ಹೊಸ ಪದ್ದತಿ ಶುರುವಾಗಿದೆ.ಈ ಪ್ರಕರಣದಲ್ಲಿ ನನ್ನದಾಗಲಿ, ದೇವೇಗೌಡರ ಪಾತ್ರ ಯಾವುದು ಇಲ್ಲ. ನಮ್ಮ ಸುತ್ತಲು ಸುತ್ತುವುದು ಯಾಕೆ ಎಂದು ಕೇಳಿದರು.

ನನ್ನ ಮೇಲೆ ಲೈಂಗಿಕ ದೌರ್ಜನ್ಯ ಎಸಗಿ ವೀಡಿಯೋ ಚಿತ್ರೀಕರಿಸಿ ಬ್ಲ್ಯಾಕ್‌ಮೇಲ್ ಮಾಡ್ತಿದ್ರು

ಪ್ರಜ್ವಲ್ ವಿರುದ್ಧ ಮತ್ತೊಬ್ಬ ಸಂತ್ರಸ್ತೆ ದೂರು

ಬೆಂಗಳೂರು: ಸಂಸದ ಪ್ರಜ್ವಲ್ ರೇವಣ್ಣ ವಿರುದ್ಧ ಮತ್ತೊಂದು ಎಫ್‌ಐಆರ್ ದಾಖಲಾಗಿದೆ.ಸಿಐಡಿ ಸೈಬಲ್ ಸೆಲ್‌ನಲ್ಲಿ ಎಸ್‌ಐಟಿ ಮುಖ್ಯಸ್ಥರ ಮುಂದೆ ಸಂತ್ರಸ್ತೆ ನೀಡಿದ್ದ ಹೇಳಿಕೆ ಆಧರಿಸಿ ಎಫ್‌ಐಆರ್ ದಾಖಲಾಗಿದೆ.

ಎಫ್‌ಐಆರ್‌ನಲ್ಲಿ ಏನಿದೆ?: ಸಂತ್ರಸ್ತೆ ಹಾಸನದಲ್ಲಿ ಜನಪ್ರತಿನಿಧಿ ಆಗಿದ್ದರು.ಅವರು ನೀಡಿದ ದೂರಿನಲ್ಲಿ, ಸಾರ್ವಜನಿಕರ ಕೆಲಸ ಮಾಡಿಕೊಡುವುದಕ್ಕಾಗಿ ಎಂಎಲ್‌ಎ, ಎಂಪಿ ಹತ್ತಿರ ಆಗಾಗ್ಗೆ ಹೋಗುತ್ತಿದ್ದೆ.2021 ರಲ್ಲಿ ನನ್ನ ಕ್ಷೇತ್ರ ವ್ಯಾಪ್ತಿಯ ಕಾಲೇಜು ವಿದ್ಯಾರ್ಥಿನಿಯರಿಗೆ ಹಾಸ್ಟೆಲ್ ಸೀಟ್ ಕೊಡಿಸುವುದಕ್ಕೆ ಎಂಪಿ ಪ್ರಜ್ವಲ್ ರೇವಣ್ಣ ಹತ್ತಿರ ವಿನಂತಿ ಮಾಡಿದ್ದೆ. ಹಾಸನದ ಎಂಪಿ ಕಚೇರಿ ಹಾಗೂ ಕ್ವಾಟ್ರಸ್‌ಗೆ ಹೋಗಿದ್ದೆ. ಅಲ್ಲಿದ್ದ ಸಾರ್ವಜನಿಕರನ್ನೆಲ್ಲ ಮಾತನಾಡಿಸಿ ಕೊನೆಗೆ ನನ್ನ ಮೇಲೆ ರೂಂ ಒಳಗಡೆ ಕರೆದರು.

ನಾನು ಒಳಗೆ ಹೋದೆ.ಆಗ ಅವರು ನನ್ನ ಕೈ ಹಿಡಿದು ಎಳೆದುಕೊಂಡು ರೂಂ ಬಾಗಿಲನ್ನು ಹಾಕಿದರು.ಆಗ ನಾನು ಯಾಕೆ ಬಾಗಿಲು ಹಾಕುತ್ತಿದ್ದೀರಿ ಎಂದು ಕೇಳಿದೆ.ಆಗ ಅವರು ಏನು ಆಗಲ್ಲ ಅಂತ ನನ್ನನ್ನು ಬೆಡ್ ಮೇಲೆ ಕೂರಿಸಿಕೊಂಡರು.ಆಮೇಲೆ ಅವರು, 'ನಿನ್ನ ಗಂಡ ತುಂಬಾ ಜೋರು ಸ್ವಲ್ಪ. ಕಡಿಮೆ ಮಾತನಾಡಲಿಕ್ಕೆ ಹೇಳು.ಇಲ್ಲ ಅಂದರೆ ಅವನನ್ನು ಬಿಡಲ್ಲ. ನಿನ್ನ ಗಂಡ ಬೆಳೆಯಬೇಕು ಎಂದರೆ ನಾನು ಹೇಳಿದ ಹಾಗೆ ಮಾಡು' ಎಂದರು.

ಆಮೇಲೆ ನನ್ನನ್ನು ಮಂಚದ ಮೇಲೆ ಮಲ್ಕೊ, ಬಟ್ಟೆ ಬಿಚ್ಚು ಅಂತ ಹೇಳಿದರು.ನಾನು ಬಿಚ್ಚಲ್ಲ ಎಂದೆ. ಅವರು ಬಿಚ್ಚುವಂತೆ ಒತ್ತಾಯಿಸಿದರು. ನಾನು ಕೂಗುತ್ತೇನೆ ಎಂದು ಹೇಳಿದ್ದಕ್ಕೆ, 'ನನ್ನ ಹತ್ತಿರ ಗನ್ ಇದೆ.ನಾನು ಹೇಳಿದ ಹಾಗೆ ಕೇಳಲಿಲ್ಲ ಅಂದರೆ ನಿನ್ನ ಗಂಡ ಮತ್ತು ನಿನ್ನನ್ನು ಬಿಡುವುದಿಲ್ಲ' ಎಂದು ಬೆದರಿಸಿದರು.ನನ್ನನ್ನು ಬಲತ್ಕಾರ ಮಾಡಲು ಪ್ರಯತ್ನಿಸಿದರು.ಆಗ ನಾನು ಎಷ್ಟೇ ಬೇಡಿಕೊಂಡರೂ ಬಿಡದೇ ಬಿಗಿಯಾಗಿ ನನ್ನ ಕೈಯನ್ನು ಹಿಡಿದುಕೊಂಡರು.ಕೂಗಬೇಡ ಅಂತ

ಬೆದರಿಕೆ ಹಾಕಿದರು.ಆಗ ನಾನು ಭಯಪಟ್ಟೆ. ಅವರು ಮೊಬೈಲ್ ತೆಗೆದರು.ನಾನು ಭಯದಿಂದ ಹೆದರಿ ಅವರು ಹೇಳಿದ ಹಾಗೆ ಕೇಳಿದೆ.ಅವರು ಹೇಳಿದಂತೆ ನಡೆದುಕೊಂಡೆ.

ಅವರು ನನ್ನನ್ನು ಬಲತ್ಕಾರ ಮಾಡುತ್ತಾ ಲೈಂಗಿಕ ದೌರ್ಜನ್ಯ ಮಾಡಿ ಅದನ್ನು ಮೊಬೈಲ್ ನಲ್ಲಿ ವೀಡಿಯೋ ಚಿತ್ರೀಕರಣ ಮಾಡಿಕೊಂಡರು. ಆಮೇಲೆ ನೀನೇನಾದರು ಈ ವಿಚಾರವನ್ನು ಬಾಯಿಬಿಟ್ಟರೆ ನಿನ್ನ ವೀಡಿಯೋವನ್ನು ಸಾರ್ವಜನಿಕರಿಗೆ ಬಿಡುತ್ತೇನೆ. ಈ ವೀಡಿಯೋದಲ್ಲಿ ನನ್ನ ಮುಖ ಇಲ್ಲ. ನಿನ್ನದೇ ಮಾನ ಮರ್ಯಾದೆ ಹೋಗೋದು ಎಂದು ಹೇಳಿ ನನ್ನನ್ನು ಭಯಪಡಿಸಿದರು. ವೀಡಿಯೋವನ್ನು ಹೀಗೆ ಇಟ್ಟುಕೊಂಡಿರುತ್ತೇನೆ. ನಾನು ಕರೆದಾಗಲೆಲ್ಲ ನೀನು ನನ್ನ ಜೊತೆ ಮಲಗಲು ಬರಬೇಕು.ಇಲ್ಲ ಅಂದರೆ ವೀಡಿಯೋ ಬಹಿರಂಗಪಡಿಸುತ್ತೇನೆ ಎಂದು ಬ್ಲಾಕ್‌ಮೇಲ್ ಮಾಡಿದರು.

ನಿನ್ನ ಗಂಡ ನನ್ನ ಜೊತೆ ಇರುತ್ತಾನೆ. ಅವನನ್ನು ಮುಗಿಸುತ್ತೇನೆ ಎಂದು ನನ್ನನ್ನು ಬೆದರಿಸಿ ಭಯಪಡಿಸುತ್ತಾ ಪದೇ ಪದೇ ನನಗೆ ಫೋನ್ ಮಾಡುತ್ತಿದ್ದರು.ವೀಡಿಯೋ ಕಾಲ್ ಮಾಡಿ ನಿನ್ನ ದೇಹವನ್ನು ನಗ್ನವಾಗಿ ತೋರಿಸು.ಬಟ್ಟೆ ಬಿಚ್ಚು ಎಂದು ಪದೇ ಪದೇ ಪೀಡಿಸಿ ಮಾನಸಿಕವಾಗಿ ಹಿಂಸೆ ನೀಡಿ, ದೈಹಿಕವಾಗಿ ಅನೇಕ ಬಾರಿ ನನ್ನನ್ನು ಬಲವಂತವಾಗಿ ಬಲತ್ಕಾರ ಮಾಡಿ ನನ್ನ ಮೇಲೆ ಲೈಂಗಿಕ ದೌರ್ಜನ್ಯ ಮಾಡಿರುತ್ತಾನೆ.

ಆದ್ದರಿಂದ ಹಾಸನದ ಎಂಪಿ ಆದ ಪ್ರಜ್ವಲ್ ರೇವಣ್ಣ ನನ್ನನ್ನು ತನ್ನ ಅಧಿಕಾರವನ್ನು ದುರುಪಯೋಗಪಡಿಸಿಕೊಂಡು ಕೊಲೆ ಬೆದರಿಕೆ ಹಾಕಿ ಭಯಪಡಿಸಿ ಬಲವಂತವಾಗಿ ಬಲತ್ಕಾರ ಮಾಡುತ್ತಾ ಲೈಂಗಿಕ ದೌರ್ಜನ್ಯ ಮಾಡಿದರು. ಅದನ್ನು ವೀಡಿಯೋ ಚಿತ್ರೀಕರಣ ಮಾಡಿಕೊಂಡು ಸಾರ್ವಜನಿಕವಾಗಿ ಬಹಿರಂಗ ಮಾಡಿ ನನ್ನ ಮಾನ ಮರ್ಯಾದೆ ಹಾಳು ಮಾಡುತ್ತೇನೆಂದು ಬ್ಲಾಕ್ ಮೇಲ್ ಮಾಡಿ ಹೆದರಿಸಿ ಪದೇ ಪದೇ ನನ್ನ ಮೇಲೆ ಲೈಂಗಿಕ ದೌರ್ಜನ್ಯ ನಡೆಸಿ ವೀಡಿಯೊ ಪ್ರಸಾರ ಮಾಡಿ ನನ್ನ ಮರ್ಯಾದೆ ಹಾಳು ಮಾಡಿರುವವರ ಮೇಲೆ ಕಾನೂನು ಕ್ರಮಕೈಗೊಳ್ಳಲು ಕೋರುತ್ತೇನೆ. ಅವರು ಬೆದರಿಕೆ ಹಾಕಿದ್ದಕ್ಕೆ ಭಯದಿಂದ ಹೆದರಿ ನನ್ನ ಮೇಲೆ ಆದ ಲೈಂಗಿಕ ದೌರ್ಜನ್ಯದ ಬಗ್ಗೆ ದೂರು ನೀಡಿರಲಿಲ್ಲ. ಈಗ ಎಸ್‌ಐಟಿ ರಚನೆಯಾಗಿ ತನಿಖೆಯಾಗುತ್ತಿರುವುದರಿಂದ ನನಗಾಗಿರುವ ದೌರ್ಜನ್ಯಕ್ಕೆ ಈ ದಿನ ಬಂದು ದೂರು ನೀಡಿದ್ದೇನೆ ಎಂದು ಸಂತ್ರಸ್ತೆ ತಿಳಿಸಿದ್ದಾರೆ.

ತಿಂಡಿ ಮಾಡಲ್ಲ ಎಂದಿದ್ದಕ್ಕೆ ಹಲ್ಲೆಗೈದು ಅತ್ತೆ ಕೊಲೆ

ಮಡಿಕೇರಿ: ಅತ್ತೆಯನ್ನು ಕೊಲೆಗೈದು ಬಳಿಕ ಸಹಜ ಸಾವು ಎಂದು ಬಿಂಬಿಸಿದ್ದ ಆರೋಪದಡಿ ಸೊಸೆಯನ್ನು ಮಡಿಕೇರಿ ಗ್ರಾಮಾಂತರ ಪೊಲೀಸರು ವಶಕ್ಕೆ ಪಡೆದು ವಿಚಾರಣೆ ನಡೆಸಿ ನ್ಯಾಯಾಂಗ ಬಂಧನಕ್ಕೆ ಒಪ್ಪಿಸಿದ್ದಾರೆ. ಮಡಿಕೇರಿ ತಾಲೂಕಿನ ಮರಗೋಡಿನ ನಿವಾಸಿ ಪೂವಮ್ಮ (73) ಅವರನ್ನು ಕೊಲೆಗೈದ ಸೊಸೆ ಬಿಂದು (26) ಬಂಧಿತ ಆರೋಪಿ.

ಏನಿದು ಘಟನೆ?: ಮರಗೋಡಿನಲ್ಲಿ ಅತ್ತೆ ಪೂವಮ್ಮ, ವೃತ್ತಿಯಲ್ಲಿ ಶಿಕ್ಷಕರಾಗಿರುವ ಪತಿ ಪ್ರಸನ್ನ, ಒಂದು ವರ್ಷದ ಪುತ್ರಿ ಜೊತೆಗೆ ಬಿಂದು ವಾಸವಾಗಿದ್ದು. ಅತ್ತೆ-ಸೊಸೆ ನಡುವೆ ಹಲವು ವರ್ಷಗಳಿಂದ ಮನಸ್ತಾಪ ಇತ್ತು.ಇಬ್ಬರ ನಡುವೆ ಕಲಹವೂ ಆಗಾಗ್ಗೆ ನಡೆಯುತ್ತಿತ್ತು ಎನ್ನಲಾಗಿದೆ.ಏ.15 ರಂದು ಪತಿ ಮೌಲ್ಯಮಾಪನ ಕರ್ತವ್ಯಕ್ಕಾಗಿ ಮಡಿಕೇರಿಗೆ ತೆರಳಿದ್ದ ಸಂದರ್ಭ ಪೂವಮ್ಮ ಕುಸಿದು ಬಿದ್ದಿರುವುದಾಗಿ ಪತಿ ಪ್ರಸನ್ನ ಅವರಿಗೆ ಬೆಳಗ್ಗೆ ಬಿಂದು ಕರೆ ಮಾಡಿ ತಿಳಿಸಿದ್ದಾಳೆ. ಅವರು ಬಂದು ನೋಡುವಷ್ಟರಲ್ಲಿ ಮೃತಪಟ್ಟಿರುವುದು ದೃಢಪಟ್ಟಿದೆ.ನಂತರ ಮೃತ ಪೂವಮ್ಮ ಅವರನ್ನು ಅಗ್ನಿಸ್ಪರ್ಶದ ಮೂಲಕ ಅಂತ್ಯಸಂಸ್ಕಾರವನ್ನು ನೆರವೇರಿಸಲಾಗಿದೆ.ಪೂವಮ್ಮ ಹೃದ್ರೋಗ ಕಾಯಿಲೆಯಿಂದ ಬಳಲುತ್ತಿದ್ದ ಹಿನ್ನೆಲೆ ಆ ಕ್ಷಣದಲ್ಲಿ ಸಾವಿನ ಕುರಿತು ಹೆಚ್ಚಿನ ಅನುಮಾನವೂ ಕುಟುಂಬಸ್ಥರಲ್ಲಿ ಮೂಡಿರಲಿಲ್ಲ. ಅಂತ್ಯಸಂಸ್ಕಾರದ ಬಳಿಕ ಗ್ರಾಮದಲ್ಲಿ ಸಾವಿನ ಕುರಿತು ಊಹಾಪೋಹಗಳು ಕೇಳಿ ಬರುತ್ತಿದ್ದವು.

ದಿನಕಳೆದಂತೆ ಪೂವಮ್ಮ ಸಾವಿನ ಬಗ್ಗೆ ಕುಟುಂಬಸ್ಥರಿಗೆ ತೀವ್ರ ಅನುಮಾನ ಮೂಡಿದೆ. ಅದರಲ್ಲೂ ಪತಿ ಪ್ರಸನ್ನ ಅವರಿಗೆ ಘಟನೆ ನಡೆದ ಸ್ಥಳ, ದಿಂಬಿನ ಕವರ್, ಬಟ್ಟೆಯ ಮೇಲೆ ರಕ್ತದ ಕಲೆ, ಮುಖದಲ್ಲಿ ಕೆಲವೊಂದು ಪರಚಿದ ಕಲೆಗಳು ಗಮನಿಸಿ ಸಂಶಯ ಮತ್ತಷ್ಟು ಹೆಚ್ಚಾಗಿದೆ.ಇದರೊಂದಿಗೆ ಬಿಂದು ನಡವಳಿಕೆಯಲ್ಲಿನ ಬದಲಾವಣೆಯೂ ಹೆಚ್ಚಿನ ಅನುಮಾನಕ್ಕೆ ಎಡೆಮಾಡಿ ಕೊಟ್ಟಿದೆ.ಆದರೆ, ಘಟನೆ ನಡೆದ ದಿನದಂದು ಪೊಲೀಸರಿಗೆ ಮಾಹಿತಿ ನೀಡುವುದಾಗಲಿ ಯಾರೂ ಮಾಡಿರುವುದಿಲ್ಲ.

ಮೊಬೈಲ್‌ನಿಂದ ಹಲ್ಲೆ: ಏ.28 ರಂದು ಅತ್ತೆಗೆ ಬೆಳಗ್ಗಿನ ಉಪಾಹಾರ ಮಾಡಲು ಬರುವಂತೆ ಬಿಂದು ಕರೆದಿದ್ದಾಳೆ.ಈ ಸಂದರ್ಭ ತಿಂಡಿ ಮಾಡಲು ನಿರಾಕರಿಸಿದ ಹಿನ್ನೆಲೆ ವಾಗ್ವಾದ ಉಂಟಾಗಿದೆ.ಈ ಸಂದರ್ಭ ಕೋಪಗೊಂಡ ಬಿಂದು ಕೈಯಲ್ಲಿದ್ದ ಮೊಬೈಲ್‌ನಿಂದ ತಲೆಯ ಹಿಂಭಾಗಕ್ಕೆ ಹಲ್ಲೆಗೈದಿದ್ದಾಳೆ. ಹಾಸಿಗೆ ಮೇಲೆ ಕುಸಿದು ಬಿದ್ದ ಪೂವಮ್ಮ ಅವರನ್ನು ನೋಡದೆ ಹಾಗೆಯೇ ತೆರಳಿದ್ದಾಳೆ. ತೀವ್ರ ರಕ್ತಸ್ರಾವವಾದ ಪರಿಣಾಮ ಪೂವಮ್ಮ ಕೊನೆಯುಸಿರೆಳೆದಿದ್ದಾರೆ. ನಂತರ ಸಾವಿನ ವಿಚಾರ ತಿಳಿದ ಬಿಂದು ಮನೆಯಲ್ಲಿ ಹರಿದಿದ್ದ ರಕ್ತವನ್ನು ಶುಚಿಮಾಡಿದ್ದಲ್ಲದೆ, ಹಾಸಿಗೆ ಮೇಲಿದ್ದ ಬೆಡ್‌ಶೀಟ್ ಸೇರಿದಂತೆ ಕೆಲ ಬಟ್ಟೆಯನ್ನು ಒಗೆಯಲು ಶೇಖರಿಸಿಡುವ ಬಾಸ್ಕೆಟ್‌ಗೆ ಹಾಕಿ ನೆಲಕ್ಕೆ ಹಾಸಿದ್ದ ಮ್ಯಾಟ್‌ನ್ನು ಬದಲಾಯಿಸಿ ಆಕೆ ಧರಿಸಿದ್ದ ಬಟ್ಟೆಯನ್ನೂ ಬದಲಾಯಿಸಿಕೊಂಡು ಪ್ರಕರಣವನ್ನು ಮರೆಮಾಚುವ ಯತ್ನಕ್ಕೆ ಮುಂದಾಗಿದ್ದಳು ಎಂದು ಪತಿ ಪ್ರಸನ್ನ ದೂರಿನಲ್ಲಿ ಉಲ್ಲೇಖಿಸಿ ಮಡಿಕೇರಿ ಗ್ರಾಮಾಂತರ ಠಾಣೆಯಲ್ಲಿ ದೂರು ದಾಖಲಿಸಿದ್ದಾರೆ.

ಪ್ರಕರಣ ದಾಖಲಿಸಿಕೊಂಡು ಪೊಲೀಸರು ವಿಚಾರಣೆ ನಡೆಸಿದ ಸಂದರ್ಭ ತಪ್ಪೊಪ್ಪಿಕೊಂಡಿರುವ ಬಿಂದು ವಿರುದ್ಧ ಪ್ರಕರಣ ದಾಖಲಿಸಿಕೊಂಡು ವಶಕ್ಕೆ ಪಡೆದು ನ್ಯಾಯಾಲಯಕ್ಕೆ ಹಾಜರುಪಡಿಸಿದ್ದಾರೆ. ಇದೀಗ ಆರೋಪಿತೆ ಮಡಿಕೇರಿ ಬಂಧಿಖಾನೆಯಲ್ಲಿ ನ್ಯಾಯಾಂಗ ಬಂಧನದಲ್ಲಿದ್ದಾಳೆ.

ಯಾರಾದರೂ ಪಾಕ್ ಜಿಂದಾಬಾದ್ ಅಂದ್ರೆ ಹೇಳಿ

ನಾವೇ ಗುಂಡಿಕ್ಕಿ ಸಾಯಿಸ್ತೇವೆ

ರಾಯಚೂರು: ಯಾರಾದರೂ ಪಾಕಿಸ್ತಾನ ಜಿಂದಾಬಾದ್ ಅಂದರೆ ತಿಳಿಸಿ, ನಾವೇ ಗುಂಡಿಕ್ಕಿ ಸಾಯಿಸ್ತೇವೆ ಎಂದು ಸಚಿವ ಜಮೀರ್ ಅಹ್ಮದ್‌ಹೇಳಿದ್ದಾರೆ. ಜಿಲ್ಲೆಯಸಿಂಧನೂರಿನಲ್ಲಿ ಇತ್ತೀಚೆಗೆನಡೆದ ಚುನಾವಣಾಪ್ರಚಾರದಲ್ಲಿಮಾತನಾಡಿದ ಅವರು, ಪಾಕ್ ಜಿಂದಾಬಾದ್ ಅಂದ್ರೆಸರ್ಕಾರಕ್ಕೆ ತಿಳಿಸಿ, ಅವರನ್ನ ಗಲ್ಲಿಗೇರಿಸಲ್ಲ. ನಾವೇ ಡಿಶುಂ ಡಿಶುಂ ಅಂತ ಗುಂಡಿಕ್ಕಿಹೊಡಿಯುತ್ತೇವೆ. ಬಿಜೆಪಿ ಅವರಿಗೂ ಈ ಥರದ್ದೇ ಬೇಕು. ಬಿಜೆಪಿಯವರಿಗೆ ಒಟ್ನಲ್ಲಿ ಅಧಿಕಾರಕ್ಕೆ ಬರಬೇಕು ಎಂದು ವಾಗ್ದಾಳಿ ಮಾಡಿದ್ದಾರೆ.

ಇನ್ನು ಇತ್ತೀಚೆಗೆ ರಾಯಚೂರಿನಲ್ಲಿ ನಡೆದಿದ್ದ ಕಾಂಗ್ರೆಸ್ ಚುನಾವಣಾ ಪ್ರಚಾರ ವೇಳೆ ಕಾಂಗ್ರೆಸ್ ಕಾರ್ಯಕರ್ತರುಪಾಕಿಸ್ತಾನ ಜಿಂದಾಬಾದ್ ಎಂದು ಘೋಷಣೆ ಕೂಗಿದ್ದರು ಎಂಬ ಆರೋಪ ಕೂಡ ಕೇಳಿಬಂದಿತ್ತು. ಈ ಹಿನ್ನಲೆಯಲ್ಲಿ ಸಚಿವ ಜಮೀರ್ ಅಹ್ಮದ್ ಗುಂಡಿಕ್ಕಿ ಹೊಡಿಯುತ್ತೇವೆ ಎಂದು ಹೇಳಿದ್ದಾರೆ.

ರಾಜ್ಯಸಭಾ ಚುನಾವಣೆಯ ಫಲಿತಾಂಶ ಬಂದ ನಂತರ ಕಾಂಗ್ರೆಸ್ ಅಭ್ಯರ್ಥಿ ನಾಸಿರ್ ಹುಸೇನ್ ಬೆಂಬಗಲಿಗರು ವಿಜಯೋತ್ಸವದ ಪಾಕಿಸ್ತಾನ್ ಜಿಂದಾಬಾದ್ ಎಂದು ಘೋಷಣೆ ಕೂಗಿದ್ದರು ಎಂಬ ಆರೋಪ ಕೇಳಿಬಂದಿತ್ತು. ಈ ಬಗ್ಗೆ ಮಾಧ್ಯಮಗಳು ವರದಿ ಮಾಡಿದ್ದವು.ಆದರೆ, ಕೆಲವು ಕಾಂಗ್ರೆಸ್‌ನನಾಯಕರುಮಾಧ್ಯಮಗಳವ 'ರದಿಯನ್ನೇಸುಳ್ಳೆಂದು ಜರಿದಿದ್ದರು.ಈ ಹಿನ್ನೆಲೆಯಲ್ಲಿ ಘೋಷಣೆ ಕೂಗಿದ್ದ ವಿಡಿಯೋವನ್ನು ಎಫ್‌ಎಸ್‌ಎಲ್ ವರದಿಗೆ ಕಳುಹಿಸಲಾಗಿತ್ತು.ಆದರೆ, ಈಗ ಎಫ್‌ಎಸ್ ಎಲ್ ವರದಿಯನ್ನು ಆಧರಿಸಿ ವಿಧಾನಸೌಧ ಪೊಲೀಸರು ಮೂವರು ಆರೋಪಿಗಳನ್ನು ಬಂಧಿಸಿದ್ದರು. ಮೊಹಮ್ಮದ್ ಶಫಿ ನಾಶಿಪುಡಿ, ಮುನಾವರ್ ಅಹ್ಮದ್, ಮೊಹಮ್ಮದ್ ಇಲ್ತಾಜ್ ಆರೋಪಿಗಳು.

ವಿಧಾನಸೌಧದಲ್ಲಿ ಪಾಕ್ ಪರ ಘೋಷಣೆ ಕೂಗಿದ್ದ ಆರೋಪಿಗಳನ್ನ ರಕ್ಷಿಸಿ, ಫೆಬ್ರುವರಿ 27ರ ಮರುದಿನವೇ ಪ್ರಕರಣ ಮುಗಿಸಲು ಪೊಲೀಸರು ಯತ್ನಿಸಿದ್ರಾ ಅನ್ನೋ ಪ್ರಶ್ನೆ ಕೂಡ ಎದ್ದಿತ್ತು. ಯಾಕಂದ್ರೆ, ಆರೋಪಿಗಳ ಮೊಬೈಲ್‌ನಲ್ಲಿದ್ದ ಡಾಟಾವನ್ನ ಕೂಡಲೇ ಡಿಲೀಟ್‌ಮಾಡಲಾಗಿತ್ತು. ಕಾಂಗ್ರೆಸ್‌ನಾಯಕರ ಜೊತೆಗಿದ್ದ ಫೋಟೋ, ವಿಡಿಯೋಗಳು, ಸಾಮಾಜಿಕ ಜಾಲತಾಣದ ಪ್ರೊಫೈಲ್ ಸೇರಿ ಎಲ್ಲವನ್ನೂ ಡಿಲೀಟ್ ಮಾಡಲಾಗಿದೆ ಅಂತಾ ಹೇಳಲಾಗಿತ್ತು. ಇದೀಗ ಆರೋಪಿಗಳ ಮೊಬೈಲ್ ರಿಟ್ರೀವ್ ಗೆ ಪೊಲೀಸರು ಮುಂದಾಗಿದ್ದರು. ಆದ್ರೀಲ್ಲಿ, ಪೊಲೀಸರೇ ಡಾಟಾ ಡಿಲೀಟ್ ಮಾಡಿದ್ರಾ?ಆರೋಪಿಗಳೇ ಡಿಲೀಟ್ ಮಾಡಿದ್ರಾ ಅನ್ನೋ ಅನುಮಾನ ಎದ್ದಿತ್ತು.

ರೇವಣ್ಣಗೆ ಸದ್ಯಕ್ಕಿಲ್ಲ ಬಂಧನ ಭೀತಿ ನಿರೀಕ್ಷಣಾ ಜಾಮೀನು ಅರ್ಜಿ ವಾಪಸ್

ಬೆಂಗಳೂರು: ಲೈಂಗಿಕ ಕಿರುಕುಳ ಆರೋಪ ಎದುರಿಸುತ್ತಿರುವ ಮಾಜಿ ಸಚಿವ ಹೆಚ್.ಡಿ ರೇವಣ್ಣ ಅವರು ಸಲ್ಲಿಸಿದ್ದ ನಿರೀಕ್ಷಣಾ ಜಾಮೀನು ಅರ್ಜಿಯನ್ನು ವಾಪಸ್ ಪಡೆದಿದ್ದಾರೆ. ಪ್ರಕರಣ ಸಂಬಂಧ ಜನಪ್ರತಿನಿಧಿಗಳ ವಿಶೇಷ ನ್ಯಾಯಾಲಯದಲ್ಲಿ ವಿಚಾರಣೆ ನಡೆಯಿತು.ರೇವಣ್ಣ ಪರ ವಾದ ಮಂಡಿಸಿದ ವಕೀಲರು, ಬಲವಂತದ ಕ್ರಮ ಕೈಗೊಳ್ಳದಂತೆ ಮನವಿ ಮಾಡಿದರು.

ಎಸ್‌ಐಟಿ ಪರವಾಗಿ ಎಸ್ಪಿಪಿ ಜಗದೀಶ್ ವಾದ ಮಂಡಿಸಿ, ಸೆಕ್ಷನ್ 376 ಸೇರ್ಪಡೆ ಮಾಡಿಲ್ಲ. 376 ಅಲ್ಲದೆ ಬೇರೆ ಯಾವುದು ನಾನ್ ಬೇಲೆಬಲ್ ಸೆಕ್ಷನ್ ಹಾಕಲ್ಲ ಎಂದು ತಿಳಿಸಿದರು.ಈ ಹಿನ್ನೆಲೆಯಲ್ಲಿ ರೇವಣ್ಣ ಪರ ವಕೀಲರು ನಿರೀಕ್ಷಣಾ ಜಾಮೀನು ಅರ್ಜಿ ವಾಪಸ್ ಪಡೆದರು.

ರೇವಣ್ಣ ಅವರು ಮನೆಗೆಲಸದಾಕೆಗೆ ಲೈಂಗಿಕ ಕಿರುಕುಳ ನೀಡಿದ ಆರೋಪ ಹೊತ್ತಿದ್ದರು.ಈ ಸಂಬಂಧ ನಿರೀಕ್ಷಣಾ ಜಾಮೀನು ಕೋರಿ ಜನಪ್ರತಿನಿಧಿಗಳ ವಿಶೇಷ ನ್ಯಾಯಾಲಯಕ್ಕೆ ಅರ್ಜಿ ಸಲ್ಲಿಸಿದ್ದರು.

ಮೊದಲನೇ ಪುಟದಿಂದ...

ಭವಾನಿ ರೇವಣ್ಣ ಸಂಬಂಧಿಯ ಬಂಧನ

ರೇವಣ್ಣ ಮನಗೆ ಎಸ್ ಐಟಿ ಭೇಟಿ: ಹೊಳೆನರಸೀಪುರದ ಹೆಚ್ ಡಿ ರೇವಣ್ಣ ಅವರ ಮನೆಗೆ ಎಸ್ ಐಟಿ ಅಧಿಕಾರಿಗಳು ಭೇಟಿ ನೀಡಿದ್ದಾರೆ. ಮನೆಯಲ್ಲಿದ್ದ ಭವಾನಿ ರೇವಣ್ಣ ಜೊತೆ ಚರ್ಚೆ ನಡೆಸಿದ್ದಾರೆ. ಬೆಳಗ್ಗೆ 10 ಗಂಟೆ ಬಳಿಕ ಎಸ್ ಐಟಿ ಸ್ಥಳ ಮಹಜರು ಮಾಡಲಿದೆ.

ಗ್ಯಾರಿ ಕ್ಯಾಸ್ಪರೋವ್ ಹೇಳಿಕೆ

ಅದು ಒಂದು ಸಂದರ್ಶದಲ್ಲಿ ರಾಹುಲ್ ಅವರನ್ನು ಭಾರತೀಯ ರಾಜಕಾರಣಿದಲ್ಲಿ ಯಾರು ಉತ್ತಮ ಚೆಸ್ ಆಟಗಾರ ಯಾರು ಎಂದು ಕೇಳಲಾಗಿತ್ತು. ಅದಕ್ಕೆ ಅವರು ನಾನು ನಾನು ಎಂದು ಉತ್ತರಿಸಿದ್ದಾರೆ.

ರಾಹುಲ್ ಗಾಂಧಿ ನಾಮಪತ್ರ ಸಲ್ಲಿಸಿದರು: ರಾಹುಲ್ ಗಾಂಧಿ ಅವರು ನೆನ್ನೆ (ಮೇ3) ರಾಯ್ ಬರೇಲಿ ಲೋಕಸಭಾ ಕ್ಷೇತ್ರಕ್ಕೆ ನಾಮಪತ್ರ ಸಲ್ಲಿಸಿದರು. ನಾಮಪತ್ರ ಸಲ್ಲಿಸುವಾಗ ಕಾಂಗ್ರೆಸ್ ರಾಷ್ಟ್ರೀಯ ಅಧ್ಯಕ್ಷ ಮಲ್ಲಿಕಾರ್ಜುನ ಖರ್ಗೆ, ಸೋನಿಯಾ ಗಾಂಧಿ, ಪ್ರಿಯಾಂಕ ಗಾಂಧಿ ಉಪಸ್ಥಿತರಿದರು.

2019ರಲ್ಲಿ ಅಮೇಥಿಯಲ್ಲಿ ರಾಹುಲ್ ಗಾಂಧಿಯನ್ನು ಸೋಲಿಸಿದ ಸ್ಮೃತಿ ಇರಾನಿ: 2004 ರಲ್ಲಿ, ರಾಹುಲ್ ಗಾಂಧಿ ಅವರು ಅಮೇಥಿಯಿಂದ ಸ್ಪರ್ಧಿಸುವ ಮೂಲಕ ರಾಜಕೀಯ ಕ್ಷೇತ್ರಕ್ಕೆ ಬಂದರು. ಇಲ್ಲಿ ರಾಹುಲ್ ಅವರು 10 ವರ್ಷಗಳ ಕಾಲ ಕಾಂಗ್ರೆಸ್ ಅಧಿಕಾರದಲ್ಲಿ ಇದ್ದ ಕಾರಣ ಇಲ್ಲಿ ಸುಲಭವಾಗಿ ಗೆಲ್ಲುತ್ತಿದ್ದರು. ಆದರೆ ಕಳೆದ 10 ವರ್ಷಗಳು ಅವರಿಗೆ ಈ ಕ್ಷೇತ್ರ ತುಂಬಾ ಸವಾಲಾಗಿದೆ. 2014ರ ಲೋಕಸಭೆ ಚುನಾವಣೆಯಲ್ಲಿ ಬಿಜೆಪಿಯ ಸ್ಮೃತಿ ಇರಾನಿ ಅವರನ್ನು ಒಂದು ಲಕ್ಷಕ್ಕೂ ಹೆಚ್ಚು ಮತಗಳಿಂದ ಸೋಲಿಸಿದ್ದರು. ನಂತರ 2019ರಲ್ಲಿ ಸ್ಮೃತಿ ಕಾಂಗ್ರೆಸ್‌ನ ಭದ್ರಕೋಟೆಯಲ್ಲಿ 55,000 ಮತಗಳಿಂದ ಗೆಲುವು ಸಾಧಿಸಿದರು.

ಆರೋಪಿಗೆ ಗುಂಡೇಟು

ಪ್ರೀತಿಸುವಂತೆ ನಂಬಿಸಿ ಒತ್ತಾಯ ಪೂರ್ವಕವಾಗಿ ಲೈಂಗಿಕ ದೌರ್ಜನ್ಯ ಎಸಗಿದ್ದಾನೆ. ಈ ಬಗ್ಗೆ ಮನೆಯಲ್ಲಿ ಹೇಳಿದರೆ, ಜೀವಸಹಿತ ಬಿಡುವುದಿಲ್ಲ ಎಂದು ಜೀವ ಬೆದರಿಕೆ ಹಾಕಿದ್ದಾನೆ. ಕಳೆದ ಮೂರ್ನಾಲ್ಕು ದಿನದಿಂದ ಬಾಲಕಿ ವಾಂತಿ ಮಾಡುತ್ತಿದ್ದ ಹಿನ್ನೆಲೆಯಲ್ಲಿ ಚಿಕಿತ್ಸೆಗಾಗಿ ಕಿಮ್ಸ್‌ಗೆ ದಾಖಲಿಸಿದ್ದರು. ಆದರೂ ವಾಂತಿ ಕಡಿಮೆಯಾಗದಿ ದ್ದಾಗ ವೈದ್ಯರು ಪರೀಕ್ಷೆಗೆ ಒಳಪಡಿಸಿದಾಗ ಬಾಲಕಿ ಗರ್ಭಿಣಿಯಾಗಿರುವುದು ದೃಢಪಟ್ಟಿದೆ. ಆ ವೇಳೆ ಬಾಲಕಿ ವಿಚಾರಿಸಿದಾಗ ಸದ್ದಾಂ ಹುಸೇನ್ ಬೆದರಿಸಿ ಲೈಂಗಿಕ ದೌರ್ಜನ್ಯ ಎಸಗಿದ್ದಾನೆಂದು ತಿಳಿಸಿದ್ದಾಳೆ. ಈ ಹಿನ್ನೆಲೆಯಲ್ಲಿ ಬಾಲಕಿ ಪೋಷಕರು ದೂರು ದಾಖಲಿಸಿದ್ದಾರೆ.

ಆರೋಪಿ ಸದ್ದಾಂ ಹುಸೇನ್ ವಿರುದ್ಧ ಐಪಿಸಿ 376, 506, ಜಾತಿ ನಿಂದನೆ ಮತ್ತು ಪೋಕ್ಸೋ ಕಾಯ್ದೆಯಡಿ ಪ್ರಕರಣ ದಾಖಲಿಸಲಾಗಿದೆ. ಬಾಲಕಿಯನ್ನು ಚಿಕಿತ್ಸೆಗಾಗಿ ಇಲ್ಲಿನ ಕಿಮ್ಸ್ ಆಸ್ಪತ್ರೆಗೆ ದಾಖಲಿಸಲಾಗಿದೆ. ಈ ಘಟನೆಯನ್ನು ಖಂಡಿಸಿ ಹಿಂದೂಪರ ಸಂಘಟನೆಗಳು ಶುಕ್ರವಾರ ಸಂಜೆ ಠಾಣೆಗೆ ಮುತ್ತಿಗೆ ಹಾಕಿ ಆಕ್ರೋಶ ವ್ಯಕ್ತಪಡಿಸಿದ್ದವು.

ವಿದ್ಯಾರ್ಥಿಗಳಲ್ಲಿ ಆತಂಕ

ನಂತರ ಆ ಆದೇಶಕ್ಕೆ ಹೈಕೋರ್ಟ್ ವಿಭಾಗೀಯ ನ್ಯಾಯಪೀಠ ತಡೆ ನೀಡಿತ್ತು. ನಂತರ ಸಂಘಟನೆಗಳು ಸುಪ್ರೀಂ ಕೋರ್ಟ್ ಮೆಟ್ಟಿಲೇರಿದ್ದವು. ಇದೇ ಮಾರ್ಚ್ 11ರಿಂದ ಆರಂಭವಾಗಿದ್ದ ಬೋರ್ಡ್ ಪರೀಕ್ಷೆಗಳನ್ನು ಸುಪ್ರೀಂ ಕೋರ್ಟ್ ಆದೇಶದಂತೆ ಮಾರ್ಚ್ 13ರಂದು ಸ್ಥಗಿತಗೊಳಿಸಲಾಗಿತ್ತು. ಪರೀಕ್ಷೆ ನಡೆಸಲು ಹೈಕೋರ್ಟ್ ವಿಭಾಗೀಯ ಪೀಠ ಅನುಮತಿ ನೀಡಿತ್ತು.

ಏಪ್ರಿಲ್? 6 ರಂದು ಫಲಿತಾಂಶ ಪ್ರಕಟಿಸಲು ಕರ್ನಾಟಕ ಶಾಲಾ ಪರೀಕ್ಷೆ ಮತ್ತು ಮೌಲ್ಯಮಾಪನ ಇಲಾಖೆ ಮುಂದಾಗಿತ್ತು. ಆದರೆ ಸುಪ್ರಿಂ ಕೋರ್ಟ್? ತಡೆ ನೀಡಿದೆ.

ವರದಿ

ಆರೋಪಿಗಳಿಗೆ ಕ್ಲೀನ್ ಚಿಟ್ ನೀಡಿದ್ದು, ಆಗಿನ ಸಿಕಂದರಾಬಾದ್ ಸಂಸದ ಬಂಡಾರು ದತ್ತಾತ್ರೇಯ, ಎಂಎಲ್‌ಸಿ ಎನ್. ರಾಮಚಂದರ್ ರಾವ್ ಮತ್ತು ಹೈದರಾಬಾದ್ ವಿಶ್ವವಿದ್ಯಾಲಯದ ಉಪಕುಲಪತಿ ಅಪ್ಪಾ ರಾವ್, ಕೇಂದ್ರ ಮಹಿಳಾ ಮತ್ತು ಮಕ್ಕಳ ಅಭಿವೃದ್ಧಿ ಸಚಿವೆ ಸ್ಮೃತಿ ಇರಾನಿ ಮತ್ತು ಅಖಿಲ ಭಾರತೀಯ ವಿದ್ಯಾರ್ಥಿ ಪರಿಷತ್ ಮುಖಂಡರನ್ನು ದೋಷಮುಕ್ತಗೊಳಿಸಲಾಗಿದೆ. ರೋಹಿತ್ ಸಾವಿನ ಸಮಯದಲ್ಲಿ ಸ್ಮೃತಿ ಇರಾನಿ ಅವರು ಕೇಂದ್ರ ಮಾನವ ಸಂಪನ್ಮೂಲ ಅಭಿವೃದ್ಧಿ ಸಚಿವರಾಗಿದ್ದರು.

ಹೈಕೋರ್ಟ್ ಈಗ ರೋಹಿತ್ ವೇಮುಲ ಅವರ ಕುಟುಂಬಕ್ಕೆ ಪ್ರತಿಭಟನಾ ಅರ್ಜಿಯ ರೂಪದಲ್ಲಿ ಮೇಲ್ಮನವಿ ಅರ್ಜಿ ಸಲ್ಲಿಸುವಂತೆ ಹೇಳಿದೆ. ಕಾಂಗ್ರೆಸ್ ನಾಯಕ ರಾಹುಲ್ ಗಾಂಧಿ ಕೂಡ ರೋಹಿತ್ ವೇಮುಲ ದಲಿತ ಎಂಬ ಕಾರಣಕ್ಕೆ ಆತನನ್ನು ಸಾಯಿಸಲಾಯಿತು ಎಂದು ಹೇಳಿಕೆ ನೀಡಿದ್ದರು. ಇದೀಗ ತೆಲಂಗಾಣದ ಕಾಂಗ್ರೆಸ್ ಸರ್ಕಾರವೇ ಆತ ದಲಿತನಲ್ಲ ಎಂದು ಕ್ಲೋಸರ್ ರಿಪೋರ್ಟ್ ಸಲ್ಲಿಸಿದೆ.

ಏನಿದು ಪ್ರಕರಣ : 2016ರ ಜನವರಿಯಲ್ಲಿ ಹೈದರಾಬಾದ್ ವಿಶ್ವವಿದ್ಯಾಲಯದಲ್ಲಿ ರೋಹಿತ್ ವೇಮುಲ ಆತ್ಮಹತ್ಯೆ ಮಾಡಿಕೊಂಡ ಘಟನೆಯು ವಿಶ್ವವಿದ್ಯಾನಿಲಯಗಳಲ್ಲಿ ದಲಿತರ ವಿರುದ್ಧದ ತಾರತಮ್ಯದ ಬಗ್ಗೆ ರಾಷ್ಟ್ರವ್ಯಾಪಿ ಪ್ರತಿಭಟನೆಗೆ ಕಾರಣವಾಯಿತು. ವಿಶ್ವವಿದ್ಯಾನಿಲಯದ ಉಪಕುಲಪತಿಗಳು ಮತ್ತು ಬಿಜೆಪಿಯ ಪ್ರಚೋದನೆಯಿಂದ ರೋಹಿತ್ ಆತ್ಮಹತ್ಯೆ ಮಾಡಿಕೊಂಡಿದ್ದಾರೆ ಎಂದು ಭಾರೀ ಪ್ರತಿಭಟನೆಗಳು, ಹೋರಾಟಗಳು ನಡೆದಿದ್ದವು.

ಸಾಧ್ಯವಿಲ್ಲ

ಯಾರಾದರೂ ರಾಹುಲ್ ಗಾಂಧಿ ಅಥವಾ ಲಾಲು ಪ್ರಸಾದ್ ಯಾದವ್ ಎಂಬ ಹೆಸರನ್ನು ಇಟ್ಟುಕೊಂಡರೆ ಅವರನ್ನು ಚುನಾವಣೆಗೆ ಸ್ಪರ್ಧಿಸದಂತೆ ತಡೆಯುವುದು ಹೇಗೆ? ಇದು ಅವರ ಹಕ್ಕುಗಳ ಮೇಲೆ ಪರಿಣಾಮ ಬೀರುವುದಿಲ್ಲವೇ? ಯಾರದ್ದಾದರೂ ಪೋಷಕರು ರಾಜಕೀಯ ನಾಯಕನ ಹೆಸರನ್ನು ಇಟ್ಟಿದ್ದರೆ ಅದು ಅವರ ಚುನಾವಣೆಯಲ್ಲಿ ಹೋರಾಡುವ ಹಕ್ಕಿಗೆ ಅಡ್ಡಿಯಾಗಬಹುದೇ? ಎಂದು ಅರ್ಜಿದಾರ ಸಾಬು ಸ್ಟೀಫನ್ ಪರ ವಾದ ಮಂಡಿಸಿದ ವಕೀಲ ವಿಕೆ ಬಿಜು ಅವರನ್ನು ಪೀಠ ಪ್ರಶ್ನಿಸಿತು.

''ಈ ಪ್ರಕರಣದ ಭವಿಷ್ಯ ಏನಾಗಲಿದೆ ನಿಮಗೆ ತಿಳಿದಿದೆ'' ಎಂದು ನ್ಯಾಯಾಧೀಶರು ವಕೀಲರಿಗೆ ಹೇಳಿದರು. ಹಾಗೇ, ಅವರ ಮನವಿಯನ್ನು ಹಿಂಪಡೆಯಲು ಅವರಿಗೆ ಅನುಮತಿ ನೀಡಿದರು.

ತನ್ನ ಮನವಿಯಲ್ಲಿ ಅರ್ಜಿದಾರರಾದ ಸ್ಟೀಫನ್, ಒಂದೇ ಹೆಸರಿನ ಅಭ್ಯರ್ಥಿಗಳನ್ನು ಕಣಕ್ಕಿಳಿಸುವ ಅಭ್ಯಾಸ ಮತದಾರರ ಮನಸ್ಸಿನಲ್ಲಿ ಗೊಂದಲ ಮೂಡಿಸಲು ವಿನ್ಯಾಸಗೊಳಿಸಲಾದ ಹಳೆಯ ತಂತ್ರ ಎಂದು ವಿವರಿಸಿದ್ದಾರೆ. ಪ್ರತಿಯೊಂದು ಮತಕ್ಕೂ ಅಭ್ಯರ್ಥಿಯ ಭವಿಷ್ಯವನ್ನು ನಿರ್ಧರಿಸುವ ಶಕ್ತಿಯಿರುತ್ತದೆ ಎಂಬ ಕಾರಣದಿಂದ ಅಂತಹ ಅಭ್ಯಾಸವನ್ನು ಚುನಾವಣೆ ಸಮಯದಲ್ಲಿ ಮೊಟಕುಗೊಳಿಸಬೇಕು ಎಂದು ಹೇಳಿದ್ದರು.

ಒಂದೇ ರೀತಿಯ ಹೆಸರಿಸುವ ಅಭ್ಯರ್ಥಿಗಳಿಗೆ ಭಾರತದಲ್ಲಿನ ರಾಜಕೀಯ ಮತ್ತು ಆಡಳಿತ ವ್ಯವಸ್ಥೆಗಳ ಬಗ್ಗೆ ಜ್ಞಾನ ಮತ್ತು ಅರಿವು ಇಲ್ಲದಿರಬಹುದು. ಪ್ರತಿಸ್ಪರ್ಧಿ ರಾಜಕೀಯ ಪಕ್ಷಗಳ ಆಮಿಷಕ್ಕೆ ಒಳಗಾಗಿ ಅವರು ಚುನಾವಣೆಗೆ ಸ್ಪರ್ಧಿಸಬಹುದು ಎಂಬ ಆತಂಕವನ್ನು ಅವರು ವ್ಯಕ್ತಪಡಿಸಿದರು. ಆದರೆ, ಹೀಗೆ ಒಂದೇ ರೀತಿಯ ಹೆಸರಿನ ಎಲ್ಲಾ ಸ್ವತಂತ್ರ ಅಭ್ಯರ್ಥಿಗಳು ''ನಕಲಿ'' ಎಂದು ನಾನು ಹೇಳುತ್ತಿಲ್ಲ ಎಂದು ಅವರು ಸ್ಪಷ್ಟಪಡಿಸಿದ್ದರು.

ಜಾಮೀನು ಸಾಧ್ಯತೆ

ಅರವಿಂದ್ ಕೇಜ್ರಿವಾಲ್ ಪರ ವಾದ ಮಂಡಿಸಿದ ಹಿರಿಯ ವಕೀಲ ಅಭಿಷೇಕ್ ಸಿಂಘ್ವಿ, ದೆಹಲಿ ಮುಖ್ಯಮಂತ್ರಿ ಅರವಿಂದ್ ಕೇಜ್ರಿವಾಲ್ ವಿರುದ್ಧ ಯಾವುದೇ ಪುರಾವೆಗಳಿಲ್ಲ ಎಂದು ಹೇಳಿದ್ದರು. ಇಡಿಯಿಂದ ಬಂದ 9 ಸಮನ್ಸ್‌ಗಳಿಗೆ ಅರವಿಂದ್ ಕೇಜ್ರಿವಾಲ್ ಪ್ರತಿಕ್ರಿಯಿಸಿದ್ದಾರೆ ಎಂದು ಅವರು ಹೇಳಿದರು. ಹಾಜರಾಗದಿರುವುದು ಬಂಧನಕ್ಕೆ ಆಧಾರವಾಗುವುದಿಲ್ಲ ಎಂದು ಅವರು ಹೇಳಿದ್ದರು.

ಹೊಡೆದಂತಾಗಬೇಕು

ತಂಗಡಗಿ ಕೇವಲ ನೀನೊಬ್ಬ ಮಂತ್ರಿ, ಮೋದಿ ಬಗ್ಗೆ ಮಾತನಾಡುತ್ತೀಯಾ ತಂಗಡಗಿ ನನ್ನನ್ನು ಬೆತ್ತಲು ಮಾಡುವುದಾಗಿ ಹೇಳಿಕೆ ನೀಡಿದ್ದಾನೆ. ಸೋನಿಯಾ ಗಾಂಧಿ, ರಾಹುಲ್ ಗಾಂಧಿಗೆ ನನ್ನನ್ನು ಏನುಮಾಡಲು ಆಗಿಲ್ಲ. ತಂಗಡಗಿ ಸಚಿವಸ್ಥಾನ ಕಿತ್ತಾಕಲು ಬಸವರಾಜ ರಾಯರೆಡ್ಡಿ ಸಿದ್ದನಿದ್ದಾನೆ ಎಂದು ಹೇಳಿದ್ದಾರೆ.

ರಾಜ್ಯದ ಹಲವೆಡೆ ಮುಂದಿನ ಮೂರು ದಿನಗಳ ಕಾಲ ಮಳೆ

ಬೆಂಗಳೂರು: ರಾಜಧಾನಿ ಸೇರಿ ರಾಜ್ಯದ ಹಲವೆಡೆ ಮುಂದಿನ ಮೂರು ದಿನಗಳ ಕಾಲ ಹಗುರದಿಂದ ಸಾಧಾರಣ ಮಳೆಯಾಗಲಿದೆ ಎಂದು ಹವಾಮಾನ ಇಲಾಖೆ ತಿಳಿಸಿದೆ.

ದಕ್ಷಿಣ ಒಳನಾಡಿನ ಜಿಲ್ಲೆಗಳಾದ ಚಾಮರಾಜನಗರ, ಮೈಸೂರು, ಕೊಡಗು, ರಾಮನಗರ, ಕೋಲಾರ, ಚಿಕ್ಕಬಳ್ಳಾಪುರ, ಮಂಡ್ಯ ಜಿಲ್ಲೆಗಳಲ್ಲಿ ಮುಂದಿನ ಮೂರು ದಿನ ಹಗುರದಿಂದ ಸಾಧಾರಣ ಮಳೆಯಾಗಲಿದೆ ಎಂದು ಭಾರತೀಯ ಹವಾಮಾನ ಇಲಾಖೆ ವಿಜ್ಞಾನಿ ಸಿ.ಎಸ್. ಪಾಟೀಲ್ ತಿಳಿಸಿದ್ದಾರೆ.

ಮೇ 6 ಮತ್ತು 7 ರಂದು ದಕ್ಷಿಣ ಒಳನಾಡು ಜಿಲ್ಲೆಗಳಲ್ಲಿ ಹೆಚ್ಚು ಮಳೆಯಾಗಲಿದೆ. ಬೆಂಗಳೂರಿನಲ್ಲಿ

ತಾಪಮಾನ ಕಡಿಮೆ ಆಗುವ ಸಾಧ್ಯತೆಯಿದೆ. ನಾಳೆಯಿಂದ ಬೆಂಗಳೂರಿನಲ್ಲಿ 37 ಡಿಗ್ರಿ ಸೆಲ್ಸಿಯಸ್ ತಾಪಮಾನ ದಾಖಲಾಗಲಿದೆ ಎಂದು ಮಾಹಿತಿ ನೀಡಿದ್ದಾರೆ.

ರಾಜ್ಯದ ಕೆಲ ಜಿಲ್ಲೆಗಳಲ್ಲಿ ಒಣ ಹವೆ ಮುಂದುವರಿಯಲಿದೆ. ಉತ್ತರ ಕರ್ನಾಟಕದ ಕೆಲ ಜಿಲ್ಲೆಗಳಲ್ಲಿ ಹಗುರದಿಂದ ಸಾಧಾರಣ ಮಳೆಯಾಗುವ ಸಾಧ್ಯತೆ ಇದೆ.ಪೂರ್ವ ಮುಂಗಾರು ಆರಂಭ ಆಗಿದೆ. ಮೇ 31 ರ ವರೆಗೂ ಪೂರ್ವ ಮುಂಗಾರು ಆರಂಭ ಆಗಲಿದೆ.ಜೂ.1 ರ ಬಳಿಕ ಮನ್ಸೂನ್ ಸೆಟ್ ಆಗಲಿದೆ ಎಂದು ತಿಳಿಸಿದ್ದಾರೆ.

ಬೇಸಿಗೆಯಲ್ಲಿ ಬೆಂದಿದ್ದ ಬೆಂಗಳೂರಿನಲ್ಲಿ ನಿನ್ನೆಯಿಂದ ಮಳೆಯಾಗುತ್ತಿದೆ.ಇಂದು ಕೂಡ ಬೆಂಗಳೂರಿನ ಹಲವೆಡೆ ಮಳೆಯಾಗಿದೆ. ಮಧ್ಯಾಹ್ನವಾಗುತ್ತಿದ್ದಂತೆ ಮೋಡ ಕವಿದ ವಾತಾವರಣ ಇತ್ತು.ಸಾಯಂಕಾಲದ ಹೊತ್ತಿಗೆ ಮಳೆ ಸುರಿದಿದೆ.

ಮಂಗಳೂರು-ಲಕ್ಷದ್ವೀಪ ಹಡಗು ಸಂಚಾರ ಮತ್ತೆ ಆರಂಭ

ಮಂಗಳೂರು: ಮಂಗಳೂರು ಹಾಗೂ ಲಕ್ಷದ್ವೀಪದ ನಡುವೆ ಪ್ರವಾಸಿ ಹಡಗು ಸಂಚಾರ ಮತ್ತೆ ಆರಂಭವಾಗಿದೆ.ಲಕದೀಪದಿಂದ 150 ಮಂದಿ ಪ್ರವಾಸಿಗರನ್ನು ಹೊತ್ತ ಮೊದಲು ಹೈಸ್ಪೀಡ್ ಪ್ರವಾಸಿ ಹಡಗು, ಕಡಲೂರು ತಲುಪಿದ್ದು, ಮಂಗಳೂರಿನ ಹಳೆ ಬಂದರಿನಲ್ಲಿ ಸ್ವಾಗತಿಸಲಾಯಿತು.

ಪ್ರಧಾನಿ ಮೋದಿ ಲಕ್ಷದ್ವೀಪ ಭೇಟಿ ಬಳಿಕ ಲಕ್ಷದ್ವೀಪದ ಬಗ್ಗೆ ಪ್ರವಾಸಿಗರಿಗೆ ಆಸಕ್ತಿ ಮೂಡಿದೆ. ಆದರೆ ಕರ್ನಾಟಕದಿಂದ ಲಕ್ಷದ್ವೀಪಕ್ಕೆ ತೆರಳಲು ವ್ಯವಸ್ಥೆ ಇರಲಿಲ್ಲ. ಸದ್ಯ ಕರ್ನಾಟಕದಿಂದ ಲಕ್ಷದ್ವೀಪಕ್ಕೆ ತೆರಳುವ ಪ್ರವಾಸಿಗರಿಗೆ ಸಿಹಿ ಸುದ್ದಿ ಸಿಕ್ಕಿದ್ದು, ಮಂಗಳೂರು ಹಾಗೂ ಲಕ್ಷದ್ವೀಪದ ನಡುವೆ ಪ್ರವಾಸಿ ಹಡಗು ಸಂಚಾರ ಮತ್ತೆ ಆರಂಭವಾಗಿದೆ. ಲಕ್ಷದ್ವೀಪದಿಂದ ಪ್ರವಾಸಿಗರನ್ನು ಹೊತ್ತ ಮೊದಲ ಹಡಗು ಪರೇಲಿ ಮಂಗಳೂರು ತಲುಪಿದೆ.

ಕೋವಿಡ್ ಸಂಕ?ಕ್ಕಿಂತ ಮೊದಲು ಮಂಗಳೂರು-ಲಕ್ಷದ್ವೀಪದ ನಡುವೆ ಪ್ರಯಾಣಿಕರ ಹಡಗು ಸಂಚಾರ ನಡೆಸುತ್ತಿತ್ತು.ಆದರೆ ಕೆಲ ವ?ಗಳಿಂದ ಇದು ಕಾರಣಾಂತರದಿಂದ ಸ್ಥಗಿತಗೊಂಡಿತ್ತು.ಹೀಗಾಗಿ ಲಕ್ಷದ್ವೀಪಕ್ಕೆ ಹೋಗಬೇಕಾದರೆ, ಕೇರಳದ ಕೊಚ್ಚಿಗೆ ಹೋಗಿ ಅಲ್ಲಿಂದ ಲಕ್ಷದ್ವೀಪಕ್ಕೆ ತೆರಳಬೇಕಾಗಿತ್ತು.ಸದ್ಯ ಪ್ರವಾಸಿ ಹಡಗು ಸಂಚಾರ ಆರಂಭ ಆಗಿದ್ದು, ಮೊದಲ ಹೈಸ್ಪೀಡ್ ಹಡಗು ಪರೇಲಿ ಲಕ್ಷದ್ವೀಪದಿಂದ ಮಂಗಳೂರಿಗೆ ಆಗಮಿಸಿದೆ. ಹಡಗಿನಲ್ಲಿ ಬಂದ ಪ್ರವಾಸಿಗರು ಸಂತಸ ವ್ಯಕ್ತಪಡಿಸಿದ್ದಾರೆ.

ಸಾಮಾನ್ಯ ಹಡಗಿನಲ್ಲಿ ಲಕ್ಷದ್ವೀಪದಿಂದ ಮಂಗಳೂರು ತಲುಪಲು ಸರಾಸರಿ 13 ಗಂಟೆ ಬೇಕಾಗಿತ್ತು.ಆದರೆ ಪರೇಲಿ ಎಂಬ ಈ ಹೈಸ್ಪೀಡ್ ಹಡಗು ಏಳು ತಾಸಿನಲ್ಲಿ ಮಂಗಳೂರು ತಲುಪಿದೆ. ಮಂಗಳೂರಿನಿಂದ ಲಕ್ಷದ್ವೀಪಕ್ಕೆ ತೆರಳುವವರಿಗೆ ಮತ್ತೆ ಪ್ರವಾಸಿ ಹಡಗು ಸಂಚಾರ ಆರಂಭವಾಗಿರುವುದು ಖುಷಿ ತಂದಿದೆ.

ಮಂಗಳೂರು ಹಾಗೂ ಲಕ್ಷದ್ವೀಪ ನಡುವಿನ ಬಾಂಧವ್ಯವನ್ನು ಬೆಸೆಯುವ ಆಶಾದಾಯಕ ಬೆಳವಣಿಗೆ ಇದಾಗಿದ್ದು, ಇದರಿಂದ ಮಂಗಳೂರು ಹಾಗೂ ಲಕ್ಷದ್ವೀಪದ ಪ್ರವಾಸೋದ್ಯಮ ಅಭಿವೃದ್ಧಿಗೂ ಅನುಕೂಲವಾಗಲಿದೆ.

ಕೊಲೆ ಪ್ರಕರಣದ ತನಿಖೆಗೆ ಆರ್ಯ ಈಡಿಗರ ಸಂಘ ಒತ್ತಾಯ

ಕೆ.ಆರ್.ಪೇಟೆ: ತಾಲೂಕಿನ ಕಿಕ್ಕೇರಿ ಹೋಬಳಿಯ ಚೌಡೇನಹಳ್ಳಿ ಗ್ರಾಮದ ಬಾರ್ ಬೆಂಡರ್ ರಾಮೇಗೌಡರ(48) ಶವ ಕೊಲೆಯಾದ ಸ್ಥಿತಿಯಲ್ಲಿ ಕೃಷ್ಣಾಪುರ ಗ್ರಾಮದ ಬಳಿಯಿರುವ ಸುರವರ್ಧಕ ಬಾರ್ ಬಾಗಿಲಿನಲ್ಲಿಯೇ ದೊರಕಿದ್ದು ಕೊಲೆ ಪ್ರಕರಣದ ನ್ಯಾಯಯುತ ತನಿಖೆಗೆ ತಾಲೂಕು ಆರ್ಯ ಈಡಿಗರ ಸಂಘ ಒತ್ತಾಯಿಸಿದೆ. ತಾಲೂಕು ಆರ್ಯ ಈಡಿಗರ ಸಂಘದ ಅಧ್ಯಕ್ಷ ನಂಜುಂಡಪ್ಪ ನೇತೃತ್ವದಲ್ಲಿ ಪಟ್ಟಣದಲ್ಲಿಂದು ಸುದ್ದಿಗೋಷ್ಠಿ ನಡೆಸಿದ ಚೌಡೇನಹಳ್ಳಿ ಗ್ರಾಮಸ್ಥರು ಪೊಲೀಸರ ತನಿಖೆಯ ಬಗ್ಗೆ ಸಂಶಯ ವ್ಯಕ್ತಪಡಿಸಿದ್ದಾರೆ.

ಸುದ್ದಿಗೋಷ್ಠಿಯಲ್ಲಿ ಮಾತನಾಡಿದ ತಾಲೂಕು ರೈತಸಂಘದ ಮಾಜಿ ಕಾರ್ಯದರ್ಶಿ ಹಾಗೂ ಈಡಿಗ ಸಮುದಾಯದ ಮುಖಂಡ ಚೌಡೇನಹಳ್ಳಿ ನಾರಾಯಣಸ್ವಾಮಿ ಏಪ್ರಿಲ್ 29 ರ ಸಂಜೆ 05 ಘಂಟೆಯ ವೇಳೆಯಲ್ಲಿ ರಾಮೇಗೌಡರ ಶವ ಸುರವರ್ಧಕ ಬಾರ್ ನ ಬಾಗಿಲಿನಲ್ಲಿಯೇ ಕಂಡುಬಂದಿದೆ. ಶವದ ಮೈಮೇಲೆ ತೀವ್ರ ಸ್ವರೂಪದ ಗಾಯಗಳು ಕಂಡು ಬಂದಿದ್ದು ತಲೆಯ ಹಿಂಭಾಗದಲ್ಲಿಯೂ ಗಾಯವಾಗಿದೆ. ಮೇಲುನೋಟಕ್ಕೆ ಇದೊಂದು ಕೊಲೆಯಂತೆ ಕಂಡು ಬಂದಿದ್ದು ಪ್ರಕರಣದ ಗಂಭೀರ ತನಿಖೆಯಾಗಬೇಕು. ಕೊಲೆಯಾಗಿರಬಹುದಾದ ರಾಮೇಗೌಡರ ಶವವನ್ನು ಪೊಲೀಸರು ಮೃತರ ಪತ್ನಿ ನಾಗರತ್ನಮ್ಮ ಹಾಗೂ ನೆರೆದಿದ್ದ ಜನ ಸಮೂಹವನ್ನು ಬೆದರಿಸಿ ದಬ್ಬಾಳಿಕೆಯಿಂದ ಸ್ಥಳದಿಂದ ತೆಗೆದುಕೊಂಡು ಹೋಗಿದ್ದಾರೆ. ಸುರವರ್ಧಕ ಬಾರ್ ಮಾಲೀಕ ಪ್ರಭಾವಿಯಾಗಿದ್ದು ಬಾರ್ ಮಾಲೀಕನ ಒತ್ತಡಕ್ಕೆ ಪೊಲೀಸರು ಒಳಗಾಗಿರುವ ಶಂಕೆ ನಮ್ಮನ್ನು ಕಾಡುತ್ತಿದೆ. ಬಾರ್ ಮಾಲೀಕನಿಂದಲೇ ಕೃತ್ಯ ನಡೆದಿರಬಹುದೆಂದು ಮೃತ ರಾಮೇಗೌಡರ ಪತ್ನಿ ನಾಗರತ್ನಮ್ಮ ಕಿಕ್ಕೇರಿ ಪೊಲೀಸರಿಗೆ ದೂರು ನೀಡಿದ್ದರೂ ಇದುವರೆಗೂ ತನಿಖೆಯಲ್ಲಿ ಯಾವುದೇ ಪ್ರಗತಿಯಾಗಿಲ್ಲ. ಬಾರ್ ನಲ್ಲಿ ಕಲಬೆರಕೆ ಮದ್ಯ ಕುಡಿದು ರಾಮೇಗೌಡ ಮೃತಪಟ್ಟಿದ್ದರೆ ಅದರ ಬಗ್ಗೆಯಾದರೂ ತನಿಖೆಯಾಗಬೇಕಲ್ಲವೆ? ಎಂದು ಪ್ರಶ್ನಿಸಿರುವ ನಾರಾಯಣಸ್ವಾಮಿ ಸಿದ್ದರಾಮಯ್ಯ ನೇತೃತ್ವದ ರಾಜ್ಯ ಸರ್ಕಾರ ಸಾಮಾಜಿಕ ನ್ಯಾಯದ ಬಗ್ಗೆ ಮಾತನಾಡುತ್ತದೆ. ಆದರೆ ಬಡವರು ಕೊಲೆಯಾದಾಗ ಮಾತ್ರ ಯಾವುದೇ ಸಾಮಾಜಿಕ ನ್ಯಾಯ ದೊರಕುತ್ತಿಲ್ಲ. ಬಾರ್ ಬಾಗಿಲಿನಲ್ಲಿಯೇ ರಾಮೇಗೌಡರ ಶವ ತೀವ್ರ ಸ್ವರೂಪದ ಗಾಯಗಳಾಗಿರುವ ಸ್ಥಿತಿಯಲ್ಲಿ ಪತ್ತೆಯಾಗಿರುವುದರಿಂದ ಬಾರ್ ಮಾಲೀಕನನ್ನು ಬಂಧಿಸಿ ವಿಚಾರಣೆ ನಡೆಸಬೇಕು. ಒಂದು ವೇಳೆ ಕಲಬೆರಕೆ ಮದ್ಯ ಸೇವನೆಯಿಂದ ವ್ಯಕ್ತಿ ಮೃತಪಟ್ಟಿದ್ದರೆ ಕಲಬೆರಕೆ ಮದ್ಯ ಪೂರೈಕೆ ಮಾಡಿದ ಬಾರ್ ಲೈಸೆನ್ಸ್ ರದ್ದುಪಡಿಸಿ ಮಾಲೀಕನ ಮೇಲೆ ಕ್ರಮ ಜರುಗಿಸಬೇಕು. ಸುರವರ್ಧಕ ಬಾರ್ ನಿಯಮಾವಳಿಗಳನ್ನು ಮೀರಿ ನಡೆಯುತ್ತಿದೆ. ಬಾರ್ ಚನ್ನರಾಯಪಟ್ಟಣ ಮುಖ್ಯ ರಸ್ತೆಯಲ್ಲಿದ್ದು ಬಾರ್ ಮುಂದೆ ದೀಪದ ವ್ಯವಸ್ಥೆಯೂ ಇಲ್ಲ. ಬಾರ್‌ನ ಸಿ.ಸಿ.ಟಿ.ವಿ ದೃಶ್ಯಾವಳಿಗಳನ್ನು ಪರಿಶೀಲಿಸಿ ರಾಮೇಗೌಡರ ಕೊಲೆ ಪ್ರಕರಣದ ನ್ಯಾಯಯುತ ತನಿಖೆಯಾಗಬೇಕು. ಇಲ್ಲದಿದ್ದರೆ ಆರ್ಯ ಈಡಿಗ ಸಮುದಾಯ ಬೀದಿಗಿಳಿದು ಹೋರಾಟ ನಡೆಸಬೇಕಾಗುತ್ತದೆಂದು ನಾರಾಯಣಸ್ವಾಮಿ ಎಚ್ಚರಿಸಿದ್ದಾರೆ.

ಪತ್ರಿಕಾ ಗೋಷ್ಠಿಯಲ್ಲಿ ರಾಮೇಗೌಡರ ಪತ್ನಿ ನಾಗರತ್ನಮ್ಮ, ರೇಣುಕಾಂಬ ಟ್ರಸ್ಟ್ ಅಧ್ಯಕ್ಷ ವೆಂಕಟಾಚಲ, ಮುಖಂಡರುಗಳಾದ ಚೌಡೇನಹಳ್ಳಿ ಮೂರ್ತಿ, ಶಂಕರ, ಸಿ.ಕೆ. ರವಿ, ಪ್ರಕಾಶ್, ನಾಗಣ್ಣ ಸೇರಿದಂತೆ ಹಲವರು ಮಾತನಾಡಿದರು.

ಪೆನ್‌ಡ್ರೈವ್ ಪ್ರಕರಣದ ಆರೋಪಿ ಬಂಧನಕ್ಕೆ ಆಗ್ರಹ

ಮಂಡ್ಯ : ದೇಶವೇ ತಿರುಗಿ ನೋಡುತ್ತಿರುವ, ರಾಜ್ಯದಲ್ಲೇ ಮನೆಮಾತಾಗಿರುವ ಹಾಸನದ ಯುವ ಸಂಸತ್ ಸದಸ್ಯ ಪ್ರಜ್ವಲ್ ರೇವಣ್ಣ ರಾಸಲೀಲೆ ಪೆನ್‌ಡ್ರೈವ್ ಪ್ರಕರಣವನ್ನು ಗಂಭೀರವಾಗಿ ಪರಿಗಣಿಸಿ ಉನ್ನತ ಮಟ್ಟದ ತನಿಖೆಗೆ ವಹಿಸಬೇಕೆಂದು ಕೇಂದ್ರ ಮತ್ತು ರಾಜ್ಯ ಸರ್ಕಾರವನ್ನು ಕರ್ನಾಟಕ ರೈತ ಸಂಘದ ಮುಖಂಡರಾದ ಮೋಹನ್‌ಕುಮಾರ್ ಉ. ಕಿರಂಗೂರು ಪಾಪು ಆಗ್ರಹಿಸಿದ್ದಾರೆ.

ಪ್ರಜ್ವಲ್ ರೇವಣ್ಣ ಯುವಕರಿಗೆ ಮಾದರಿಯಾಗಬೇಕಾದ ಸಂಸತ್ ಸದಸ್ಯ ಹಾಸನ ಜಿಲ್ಲೆಯ ಜನಸಾಮಾನ್ಯರು, ರೈತರ ಜ್ವಲಂತ ಸಮಸ್ಯೆಗಳ ಬಗ್ಗೆ ಚಕಾರ ಎತ್ತಿ ಜಿಲ್ಲೆಯ ಜನಸಾಮಾನ್ಯರ, ರೈತರ ಅಭಿವೃದ್ಧಿಗೆ ಶ್ರಮಿಸಬೇಕೆಂದು ದೇವೇಗೌಡರ ಮೇಲೆ ಅಭಿಮಾನವಿಟ್ಟು ಆಯ್ಕೆ ಮಾಡಿ ಸಂಸತ್ ಸದನಕ್ಕೆ ಕಳುಹಿಸಿದ ಹಾಸನ ಜಿಲ್ಲೆಯ ಜನತೆಗೆ ದ್ರೋಹ ಬಗೆದಿದ್ದಾರೆ. ಸಂಸತ್‌ಗೆ ಕಪ್ಪುಚುಕ್ಕಿ ಇಟ್ಟಿರುವ ಪ್ರಜ್ವಲ್ ರೇವಣ್ಣನಿಗೆ ದೇಶ, ರಾಜ್ಯ, ಜಿಲ್ಲೆಯ ಜನ ಕ್ಷಮಿಸುವುದಿಲ್ಲ.

ಆಡೋ ಹೈಕ್ಳು ಕೈಲಿ ಆರಂಭ ಕೊಟ್ರೆ ಒಡೆ ಗದ್ದೆ ಕೂದು ಮೆದೆ ಹಾಕುವಂತೆ ಚಿಕ್ಕವಯಸ್ಸಿನಲ್ಲೇ ಜನರಿಂದ ಆಯ್ಕೆಯಾಗಿ ಅಧಿಕಾರ, ಹಣದ ಮದದಿಂದ,

ಅಂಕೆಶಂಕೆ ಇಲ್ಲದೆ ಬೆಳೆದಿದ್ದಕ್ಕೆ ತಾಯಿ ಸಮನರಾದ ಮಹಿಳೆಯರ ಹಾಗೂ ಹೆಣ್ಣುಮಕ್ಕಳ ಮೇಲೆ ದಬ್ಬಾಳಿಕೆ, ದೌರ್ಜನ್ಯ, ಲೈಂಗಿಕ ಕಿರುಕುಳ ನೀಡಿರುವುದು ಶೋಭೆ ತರುವಂಥದ್ದಲ್ಲ. ಪ್ರಜ್ವಲ್ ರೇವಣ್ಣ ವಿಕೃತ ಮನಸ್ಥಿತಿ ಇರುವ ಬಗ್ಗೆ ಎಚ್ಚರ ವಹಿಸಬೇಕಾದ ತಂದೆ ರೇವಣ್ಣನೇ ಇಂಥ ನೀಚ ಕೃತ್ಯಕ್ಕೆ ಒಳಗಾಗಿರುವುದು ನಾಚಿಕೆಗೇಡಿನ ಸಂಗತಿ. ಜ್ಯೋತಿಷ್ಯಶಾಸ್ತ್ರ, ವಾಸ್ತುಪ್ರಕಾರ, ದೇವರು ದಿಂಡರು ಎಂದು ನಾವು ಸಭ್ಯಸ್ಥರೆಂದು ಪೋಜು ನೀಡುವ ನಿಂಬೆಹಣ್ಣು ರೇವಣ್ಣನವರು 'ಮಾಡೋದು ಅನಾಚಾರ ಮನೆ ಮುಂದೆ ಬೃಂದಾವನ' ಎಂಬಂತೆ ಬಡಹೆಣ್ಣುಮಕ್ಕಳ ವಿಷಯದಲ್ಲಿ ವಿಕೃತ ರಾಸಲೀಲೆ ಬಗ್ಗೆ ಜ್ಞಾನ ಉದಯವಾಗಿರಲಿಲ್ಲವೇ? ಕಂಡರೋ ಹೆಣ್ಣು ಮಕ್ಕಳ ಜತೆ ಜೀವನದಲ್ಲಿ ಚೆಲ್ಲಾಟವಾಡಿರುವುದು, ಮನೆಕೆಲಸದ ಹೆಣ್ಣುಮಕ್ಕಳು ತಮ್ಮ ಬದುಕು ಕಟ್ಟಿಕೊಳ್ಳಲು, ಜೀವನ ಸಾಗಿಸಲು ಇಂಥ ದೊಡ್ಡ ಮಹಾನುಭಾವರ ಮನೆಗೆ ಕೆಲಸಕ್ಕೆ ಬಂದು ದುಡಿದು ಮಕ್ಕಳ ವಿದ್ಯಾಭ್ಯಾಸ, ಮನೆ ಸಂಸ್ಕಾರವನ್ನು ನೀಗಿಸಲು ಅಲ್ಪಸ್ವಲ್ಪ ಸಂಬಳಕ್ಕೆ ಬರುತ್ತಾರೆ. ಇದನ್ನೇ ಬಂಡವಾಳ ಮಾಡಿಕೊಂಡ ಕಾಮುಕರಾದ ತಂದೆ, ಮಗ ಈ ರೀತಿ ಲೈಂಗಿಕ ಕಿರುಕುಳ, ದೌರ್ಜನ್ಯ ಎಸಗಿರುವುದು ಎಷ್ಟು ಸರಿ? ಇದರಿಂದ ಎಷ್ಟೋ ನೊಂದ ಸಂತ್ರಸ್ಥ ಹೆಣ್ಣುಮಕ್ಕಳು ಮಾನ ಮರ್ಯಾದೆಗಂಜಿ ಎಲ್ಲವನ್ನೂ ಸಹಿಸಿಕೊಂಡು ಇವರ ವಿರುದ್ಧ ತಿರುಗಿಬೀಳಲು ಹಿಂಜರಿಯುತ್ತಿದ್ದಾರೆ. ಎಲ್ಲಿ ಸಂಸಾರ ಬೀದಿಪಾಲಾಗುತ್ತದೋ, ನಮ್ಮ ಮಕ್ಕಳು ಮರಿಯ ಮೇಲೆ ಪ್ರಭಾವ ಬೀರುತ್ತದೋ ಎಂಬ ಅಂಜಿಕೆಯಿಂದ ಅವರು ಹೇಳಿದ ಹಾಗೆ ನಡೆದುಕೊಳ್ಳುತ್ತಿರುವುದು ದುರಂತ. ಹೆಣ್ಣುಮಕ್ಕಳ ವಿಚಾರಣೆ ನಡೆಸುವಾಗ ಗೌಪ್ಯತೆ ಕಾಪಾಡಿಕೊಂಡು, ಎಲ್ಲೂ ಮಾಹಿತಿಯನ್ನೂ ಎಲ್ಲೂ ಸಾರ್ವಜನಿಕವಾಗಿ ಬಿಡದೆ, ಅವರ ಸಂಸಾರಗಳು ಬೀದಿಪಾಲಾಗದಂತೆ ಎಚ್ಚರ ವಹಿಸಿ ವಿಚಾರಣೆ ನಡೆಸಬೇಕು, ಸಂತ್ರಸ್ತರಿಗೆ ನ್ಯಾಯ ಒದಗಿಸಬೇಕು, ಪ್ರಜ್ವಲ್ ಮತ್ತು ರೇವಣ್ಣ ಎಷ್ಟೇ ಪ್ರಭಾವಿಗಳಾದರೂ ಕೂಡಲೇ ಬಂಧಿಸುವ ನಿಟ್ಟಿನಲ್ಲಿ ಕೇಂದ್ರ, ಮತ್ತು ರಾಜ್ಯ ಸರ್ಕಾರ ಕ್ರಮ ವಹಿಸಬೇಕೆಂದು ಪಾಪು ಮನವಿ ಮಾಡಿದ್ದಾರೆ.

ಸಮಸ್ಯೆ ಹೊಂದಿರುವವರ ಅಪಹಾಸ್ಯ ಬೇಡ

ಮೈಸೂರು: ತೊದಲುವ ಸಮಸ್ಯೆ ಎದುರಿಸುತ್ತಿರುವ ಮಕ್ಕಳು ಹಾಗೂ ವಯಸ್ಕರ ಬಗ್ಗೆ ಹಾಸ್ಯ ಮಾಡಬೇಡಿ. ಸೂಕ್ತ ಚಿಕಿತ್ಸೆ ಕೊಡಿಸಿ, ಆರಂಭದಲ್ಲಿಯೇ ಸಮಸ್ಯೆ ಗುರುತಿಸಿ ತರಬೇತಿ ನೀಡಿದರೆ ಎಲ್ಲರಂತೆ ಮಾತನಾಡಲು ಸಾಧ್ಯ ಎಂದು ಅಖಿಲ ಭಾರತ ವಾಕ್ ಮತ್ತು ಶ್ರವಣ ಸಂಸ್ಥೆಯ (ಆಯಿಷ್) ತಜ್ಞ ಪ್ರೊ.ಎಂ.ಸಂತೋಷ್ ಪ್ರತಿಪಾದಿಸಿದರು.

ಅಗ್ರಹಾರದ ರಾಜೇಂದ್ರ ಭವನದಲ್ಲಿ ಜೆಎಸ್ ಎಸ್ ವಾಕ್ ಮತ್ತು ಶ್ರವಣ ಸಂಸ್ಥೆಯು ಶುಕ್ರವಾರ ಆಯೋಜಿಸಿದ್ದ ತೊದಲುವಿಕೆ ಚಿಕಿತ್ಸಾ ವಿಧಾನದಲ್ಲಿನ ಪ್ರಗತಿ ಕುರಿತ ರಾಷ್ಟ್ರೀಯ ವಿಚಾರ ಸಂಕಿರಣಕ್ಕೆ ಚಾಲನೆ ನೀಡಿ ಮಾತನಾಡಿದ ಅವರು, ತೊದಲುವಿಕೆಯ ಸಮಸ್ಯೆಯು ನೂರು ಜನರಲ್ಲಿ ಇಬ್ಬರಿಗೆ ಇರುತ್ತದೆ. ಸಿನಿಮಾ ನಾಟಕಗಳಲ್ಲಿಯೂ ತೊದಲಿನ ಸಮಸ್ಯೆಯವರನ್ನು ಕೆಟ್ಟದಾಗಿ ನಡೆಸಿಕೊಳ್ಳಲಾಗುತ್ತದೆ. ಈ ಬಗೆಗಿನ ಮೂಢನಂಬಿಕೆ ಹಾಗೂ ಆಚರಣೆಗಳು ಪೀಡಿತರ ಆತ್ಮವಿಶ್ವಾಸ ಕುಂದಿಸಿವೆ ಎಂದು ಬೇಸರ ವ್ಯಕ್ತಪಡಿಸಿದರು.

ಸಮಸ್ಯೆ ಪೀಡಿತರನ್ನು ಆಸ್ಪತ್ರೆ ಹಾಗೂ ಚಿಕಿತ್ಸೆ ತರಬೇತಿ ಕೇಂದ್ರಕ್ಕೆ ಕರೆದೊಯ್ಯದೇ ಧಾರ್ಮಿಕ ಕೇಂದ್ರಕ್ಕೆ ಕರೆದುಕೊಂಡು ಹೋಗುವುದು. ನಾಲಿಗೆ ಲೇಪ್ಯ ಹಚ್ಚಿಸುವ ಪರಿಪಾಠವನ್ನು ಆರಂಭಿಸುತ್ತಾರೆ. ಇದು ಸಮಸ್ಯೆಯನ್ನು ಸಂಕೀರ್ಣಗೊಳಿಸುತ್ತದೆಯೇ ಹೊರತು ಯಾವುದೇ ಪರಿಹಾರ ಅಸಾಧ್ಯ ಎಂದು ಎಚ್ಚರಿಸಿದರು.

ವೈದ್ಯರೂ ತೊದಲುವ ಸಮಸ್ಯೆಯುಳ್ಳವರಿಗೆ ಸರಿಯಾಗಿ ಮಾರ್ಗದರ್ಶನ ನೀಡುತ್ತಿಲ್ಲ. ಮಕ್ಕಳಿದ್ದಾಗಲೇ ಸಮಸ್ಯೆ ಗುರುತಿಸಿ ತರಬೇತಿ ಚಿಕಿತ್ಸೆ ಕೊಡಿಸಿದರೆ ಶೇ.100ರಷ್ಟು ಬಗೆಹರಿಸಲು ಸಾಧ್ಯ. ನುರಿತ ವಾಕ್ ತಜ್ಞರನ್ನು ಭೇಟಿಯಾಗಬೇಕು. ಸಂಪೂರ್ಣ ಗುಣ ಪಡಿಸಲು ಪೋಷಕರೂ ಕಾಳಜಿ ವಹಿಸುವುದು ಅಗತ್ಯವಾಗಿದೆ ಎಂದರು.

ಆರಂಭದಲ್ಲಿಯೇ ಚಿಕಿತ್ಸೆ ನೀಡದಿದ್ದರೆ ವಯಸ್ಕರಾದಾಗ ಹೆಚ್ಚು ಸಮಯ ಬೇಕಾಗುತ್ತದೆ. ತೊಂದರೆಗೆ ಒಳಗಾದವರಲ್ಲಿ ಆತ್ಮವಿಶ್ವಾಸ ಇರುವುದಿಲ್ಲ. ಜೀವನದಲ್ಲಿ ಏನೂ ಸಾಧನೆ ಮಾಡಲಿಲ್ಲವೆಂಬ ಕೊರಗಿರುತ್ತದೆ. ಮಾನಸಿಕ ಖಿನ್ನತೆ, ಭಯದಿಂದ ಇರುತ್ತಾರೆ. ಹೀಗಾಗಿ ಅವರಲ್ಲಿ ನಡವಳಿಕೆಯ ಬಗ್ಗೆಯೂ ಥೆರಪಿಗಳನ್ನು ನೀಡಲಾಗುತ್ತದೆ ಎಂದು ಮಾಹಿತಿ ನೀಡಿದರು. ಜೆಎಸ್ ಎಸ್ ಉನ್ನತ ಶಿಕ್ಷಣ ಮತ್ತು ಸಂಶೋಧನಾ ಅಕಾಡೆಮಿಯ ಕುಲಸಚಿವ ಡಾ.ಬಿ.ಮಂಜುನಾಥ, ಜೆಎಸ್‌ಎಸ್ ವಾಕ್ ಮತ್ತು ಶ್ರವಣ ಸಂಸ್ಥೆಯ ಪ್ರಾಂಶುಪಾಲೆ ಡಾ.ಆರ್. ಸುಮಾ, ಡಾ.ಎಸ್.ವಿ. ನರಸಿಂಹನ್ ಹಾಜರಿದ್ದರು.

> **ತೊದಲಿನ ಸಮಸ್ಯೆ ವಂಶವಾಹಿಯಿಂದ ಬರುತ್ತದೆ. ಯಾವ ವಸ್ತು ಎಷ್ಟು ತೂಕವಿದೆ, ಎಷ್ಟು ಬಲ ಹಾಕಬೇಕೆಂಬ ಪ್ರಜ್ಞೆಯನ್ನು ಮಿದುಳು ಹೊಂದಿರುತ್ತದೆ. ಮಿದುಳಿನ ನರವ್ಯೂಹದಲ್ಲಿ ಸಮಸ್ಯೆ ಬಂದರೆ ಮಾತಿನ ಚಲನೆಗಳಲ್ಲಿ ವ್ಯತ್ಯಾಸ ಕಾಣುತ್ತದೆ. ಮಾತು, ಪದಕ್ಕೆ ಬಳಸಬೇಕಾದ ಶಕ್ತಿಯ ಬಗ್ಗೆ ತರಬೇತಿಯನ್ನು ಪಡೆದರೆ ಸಮಸ್ಯೆ ಬಗೆಹರಿಸಲು ಸಾಧ್ಯವಾಗುತ್ತದೆ.**
> **।ಪ್ರೊ.ಎಂ.ಸಂತೋಷ್**

ಮೆಕಾನಿಕ್ ವೃತ್ತಿಯ ಬಗ್ಗೆ ಕೀಳಾಗಿ ನಿಂದನೆ: ಕ್ರಮಕ್ಕೆ ಆಗ್ರಹ

ಪಿರಿಯಾಪಟ್ಟಣ: ಕನ್ನಡ ಖಾಸಗಿ ವಾಹಿನಿಯ ರಿಯಾಲಿಟಿ ಶೋ ಒಂದರಲ್ಲಿ ಮೆಕಾನಿಕ್ ವೃತ್ತಿಯ ಬಗ್ಗೆ ಕೀಳಾಗಿ ನಿಂದಿಸಿ ಅಪಮಾನಿಸಲಾಗಿದ್ದು ಅವರ ವಿರುದ್ಧ ಕಾನೂನು ಕ್ರಮಕ್ಕೆ ಪಿರಿಯಾಪಟ್ಟಣ ದ್ವಿಚಕ್ರ ವಾಹನ ದುರಸ್ತಿಗಾರರ ಕ್ಷೇಮಾಭಿವೃದ್ಧಿ ಸಂಘ ಖಜಾಂಚಿ ರಾಕೇಶ್ ಎಂ ರಾವ್ ಒತ್ತಾಯಿಸಿದರು.

ಪಟ್ಟಣದ ಆರಕ್ಷಕ ವೃತ ನಿರೀಕ್ಷಕರಿಗೆ ದೂರು ನೀಡಿ ಮಾತನಾಡಿದ ಅವರು ಮೆಕಾನಿಕ್ ವೃತ್ತಿ ನಿರ್ವಹಿಸುವ ಶ್ರಮಿಕ ವರ್ಗದವರನ್ನು ಗ್ರೀಸ್ ತಿಂದು ಬದುಕುವವರು ಎಂದು ನಿಂದಿಸಿರುವವರ ವಿರುದ್ಧ ಸೂಕ್ತ ಕ್ರಮವಹಿಸಬೇಕು, ರಾಜ್ಯಾದ್ಯಂತ ಪ್ರಸಾರವಾಗುವ ರಿಯಾಲಿಟಿ ಶೋ ಕಾರ್ಯಕ್ರಮದಲ್ಲಿ ಮೆಕಾನಿಕ್ ಗಳನ್ನು ಕೀಳಾಗಿ ಬಿಂಬಿಸಿ ಅಪಮಾನಿಸಲಾಗಿದೆ, ಗ್ರೀಸ್ ತಿಂದು ಬದುಕುವವರು ಎಂದು ನಿಂದಿಸಿರುವ ಸ್ಪರ್ಧಿ ಹಾಗೂ ಇದಕ್ಕೆ ಪ್ರೋತ್ಸಾಹಿಸಿದ ತೀರ್ಪುಗಾರರು, ನಿರೂಪಕರು ಹಾಗೂ ವಾಹಿನಿ ಮುಖ್ಯಸ್ಥರ ವಿರುದ್ಧ ಸೂಕ್ತ ಕ್ರಮ ವಹಿಸಬೇಕು ಈಗಾಗಲೇ ರಾಜ್ಯಾದ್ಯಂತ ಪ್ರತಿಭಟನೆ ಹಮ್ಮಿಕೊಳ್ಳಲಾಗಿದೆ, ಕ್ಷಮೆಯಾಚನೆ ಮಾಡದಿದ್ದಲ್ಲಿ ಮುಂದಿನ ದಿನಗಳಲ್ಲಿ ಉಗ್ರ ಹೋರಾಟ ಹಮ್ಮಿಕೊಳ್ಳಲಾಗುವುದು ಎಂದರು.

ಈ ಸಂದರ್ಭ ಅಧ್ಯಕ್ಷ ನಸರುಲ್ಲಾ ಖಾನ್, ಉಪಾಧ್ಯಕ್ಷ ಬಿ.ಎನ್ ಗಿರೀಶ್, ಕಾರ್ಯದರ್ಶಿ ಶಮಿ ಜಬಿ ಉಲ್ಲಾ ಅಹಮದ್ ಸೇರಿದಂತೆ ಸಂಘದ ಸದಸ್ಯರು ಇದ್ದರು.

ಬಿರುಗಾಳಿ ಸಹಿತ ಭಾರೀ ಮಳೆ ಧರೆಗುರುಳಿದ ಮರಗಳು

ಮೈಸೂರು: ಬಿರು ಬಿಸಿಲಿನಿಂದ ಕಂಗೆಟ್ಟಿದ್ದ ಸಾಂಸ್ಕೃತಿಕ ನಗರಿ ಮೈಸೂರಿನಲ್ಲಿ ಇದೀಗ ಬಿರುಗಾಳಿ ಸಹಿತ ಭಾರೀ ಮಳೆಯಾಗಿದ್ದು ಮರಗಳು ಧರೆಗುರುಳಿವೆ. ಮೈಸೂರಿನಲ್ಲಿ ಬಿಸಿಲಿನ ತಾಪಕ್ಕೆ ಮಳೆರಾಯ ತಂಪೆರೆದಿದ್ದಾನೆ.ಮೈಸೂರಿನಲ್ಲಿ ಹಲವೆಡೆ ಗುಡುಗ, ಬಿರುಗಾಳಿ ಸಹಿತ ಮಳೆಯಾಗಿದ್ದು ಬಿರುಗಾಳಿ ರಭಸಕ್ಕೆ ಮರ,ರಂಬೆ ಕೊಂಬೆಗಳು ದರೆಗುರುಳಿವೆ. ನಗರದ ಕಾಳಿದಾಸ ರಸ್ತೆಯಲ್ಲಿ ಕಾರುಗಳ ಮೇಲೆ ಮರದ ರಂಬೆಗಳು ಬಿದ್ದು ಹತ್ತಾರು ಕಾರುಗಳು ಜಖಂ ಆಗಿವೆ. ಭಾರಿ ಮಳೆ ಬಿರುಗಾಳಿಯಿಂದಾಗಿ ನಗರದ ಹಲವೆಡೆ ನೂರಾರು ಮರಗಳು ಧರೆಗುರುಳಿರುವ ಶಂಕೆ ವ್ಯಕ್ತವಾಗಿದೆ.ಇನ್ನು ಹಲವು ದಿನಗಳಿಂದ ಬಿಸಿಲಿನ ಬೇಗೆಯಿಂದ ಕಂಗೆಟ್ಟಿದ್ದ ಮೈಸೂರಿಗರು ಇದೀಗ ಮಳೆರಾಯನ ಆಗಮನಕ್ಕೆ ಸಂತಸಗೊಂಡಿದ್ದಾರೆ. ಮಳೆಯಾದ ಹಿನ್ನೆಲೆಯಲ್ಲಿ ರೈತರ ಮೊಗದಲ್ಲಿ ಮಂದಹಾಸ ಮೂಡಿದೆ.

ವೈದ್ಯಕೀಯ ಕ್ಷೇತ್ರದಲ್ಲಿ ಉದ್ಯೋಗಕ್ಕೆ ಕೊರತೆಯಿಲ್ಲ

ಮೈಸೂರು: ವೈದ್ಯಕೀಯ ಕ್ಷೇತ್ರದಲ್ಲಿ ಉದ್ಯೋಗಕ್ಕೆ ಕೊರತೆಯಿಲ್ಲ. ನರ್ಸಿಂಗ್ ಪದ ವೀಧರರಿಗೆ ದೇಶ-ವಿದೇಶದಲ್ಲಿ ಸೇವೆ ಮಾಡಲು ಅವಕಾಶಗಳ ಬಾಗಿಲು ತೆರೆದಿದೆ ಎಂದು ನಿವೃತ್ತ ಮೇಜರ್ ಜನರಲ್ ಎಲಿಜಬೆತ್ ಜಾನ್ ಹೇಳಿದರು.

ಜೆಎಸ್‌ಎಸ್ ಆಸ್ಪತ್ರೆಯ ಸಭಾಂಗಣದಲ್ಲಿ ಜೆಎಸ್ ಎಸ್ ನರ್ಸಿಂಗ್ ಕಾಲೇಜಿಗೆ ಪ್ರವೇಶಾತಿ ಪಡೆದ ಶುಶ್ರೂಷಕ ವಿದ್ಯಾರ್ಥಿಗಳಿಗೆ ಶುಕ್ರವಾರ ಆಯೋಜಿಸಿದ್ದ ಸಮರ್ಪಣಾ ಕಾರ್ಯಕ್ರಮಕ್ಕೆ ಚಾಲನೆ ನೀಡಿ ಮಾತನಾಡಿದ ಅವರು, 2050ರ ವೇಳೆಗೆ ದೇಶದಲ್ಲಿ ವಯೋವೃದ್ಧರ ಸಂಖ್ಯೆ ಹೆಚ್ಚಲಿದೆ. ಹೀಗಾಗಿ, ಈಗ ತರಬೇತಿ ಪಡೆಯುತ್ತಿರುವ ಶುಶ್ರೂಷಕರಿಗೆ ಉದ್ಯೋಗದಲ್ಲಿ ವಿಪುಲ ಅವಕಾಶಗಳಿವೆ ಎಂದು ತಿಳಿಸಿದರು.

ವೈದ್ಯಕೀಯ ಕ್ಷೇತ್ರ ವಿಸ್ತಾರವಾಗಿ ಬೆಳೆದಿದೆ. ಆಸ್ಪತ್ರೆಗಳು ಸ್ಥಾಪನೆಯಾಗುತ್ತಿವೆ. ಹೀಗಾಗಿ ಜಾಗತಿಕವಾಗಿ ನುರಿತ ಶುಶ್ರೂಷಕರ ಅಭಾವವಿದ್ದು, ವಿದ್ಯಾರ್ಥಿಗಳು ಇದೇ ಕ್ಷೇತ್ರವನ್ನು ಆರಿಸಿಕೊಂಡಿರುವುದು ಸರಿಯಾಗಿದೆ ಎಂದರು.

ಜೀವವನ್ನು ಉಳಿಸುವ ಜವಾಬ್ದಾರಿ ಶುಶ್ರೂಶಕರ ಮೇಲಿದೆ. ಪೋಷಕರಿಗೆ ತೋರುವ ಕಾಳಜಿ ಮತ್ತು ಆರೈಕೆಯನ್ನೇ ರೋಗಿಗಳ ಮೇಲೂ ತೋರಬೇಕು. ಮಾನವೀಯತೆ, ಕಾರುಣ್ಯ, ಸೇವೆಯೇ ವಿದ್ಯಾರ್ಥಿಗಳ ಗುರಿಯಾಗಬೇಕು ಎಂದು ಹೇಳಿದರು. ವೈದ್ಯರಷ್ಟೇ ಗೌರವ ಶುಶ್ರೂಷಕರಿಗೂ ಸಿಗುತ್ತದೆ. ಅವರು ಕೇವಲ ಒಂದು ವಿಷಯದಲ್ಲಿ ತಜ್ಞರಿರುತ್ತಾರೆ. ಆದರೆ, ಶುಶ್ರೂಷಕರಿಗೆ ಎಲ್ಲ ವೈದ್ಯಕೀಯ ವಿಷಯಗಳ ಮೇಲೂ ಜ್ಞಾನವಿರುತ್ತದೆ. ರೋಗಿಗಳ ನಡುವೆ ಹೆಚ್ಚು ಒಡನಾಟ ಇರುವುದರಿಂದ ಅನುಭವವೂ ದಟ್ಟವಾಗಿರುತ್ತದೆ ಎಂದು ತಿಳಿಸಿದರು.

ರೋಗಿಗಳ ದೈಹಿಕ ಹಾಗೂ ಮಾನಸಿಕ ಸ್ಥಿತಿಗೆ ಅನುಗುಣವಾಗಿ ಆರೈಕೆ ಮಾಡುವ ಅನುಭವ ಗಳಿಸಿಕೊಳ್ಳಬೇಕು. ನರ್ಸಿಂಗ್‌ನಲ್ಲೂ ಬಹುಶಿಸ್ತೀಯ ಕಲಿಕೆಗೆ ಅವಕಾಶವಿದ್ದು, ಸಂಶೋಧನೆ ಹಾಗೂ ಪ್ರಯೋಗಗಳಿಗೆ ಒಡ್ಡಿಕೊಳ್ಳಬೇಕು ಎಂದು ಸಲಹೆ ನೀಡಿದರು.

ಕೆಲಸದ ಒತ್ತಡದ ನಡುವೆ ಶುಶ್ರೂಷಕರು ವೈಯಕ್ತಿಕ ಆರೋಗ್ಯದ ಕಡೆಗೆ ಆದ್ಯತೆ ನೀಡಬೇಕು. ಸ್ವಯಂ ತರಬೇತಿಯನ್ನು ಪಡೆಯಬೇಕು. ಕೌಶಲ ಹೆಚ್ಚಿಸಿಕೊಳ್ಳಬೇಕು ಎಂದರು. ಜೆಎಸ್‌ಎಸ್ ಮಹಾವಿದ್ಯಾಪೀಠದ ಕಾರ್ಯನಿರ್ವಾಹಕ ಕಾರ್ಯದರ್ಶಿ ಸಿ.ಜಿ.ಬೆಟ್‌ಸೂರಮಠ, ವೈದ್ಯಕೀಯ ಶಿಕ್ಷಣ ವಿಭಾಗದ ನಿರ್ದೇಶಕ ಆರ್.ಮಹೇಶ್, ವೈದ್ಯಕೀಯ ಅಧೀಕ್ಷಕ ಡಾ.ಸಿ.ಪಿ.ಮಧು, ಜೆಎಸ್ ಎಸ್ ಆಸ್ಪತ್ರೆಯ ಶುಶ್ರೂಷಕ ಸೇವೆಗಳ ಮುಖ್ಯಸ್ಥೆ ಜಾನೆಟ್ ಮಥ್ಯೆಯಾಸ್, ಪ್ರಾಂಶುಪಾಲೆ ಅಶ್ವಥಿದೇವಿ ಹಾಜರಿದ್ದರು.

ಯುವ ಸ್ಪಂದನ, ಅರ್ಜಿ ಆಹ್ವಾನ

ಚಿಕ್ಕಬಳ್ಳಾಪುರ: ಜನ ಆರೋಗ್ಯ ಕೇಂದ್ರ, ಎಪಿಡೀಮಿಯಾಲಜಿ ವಿಭಾಗ, ನಿಮ್ಹಾನ್ಸ್ ಬೆಂಗಳೂರು ಹಾಗೂ ಯುವ ಸಬಲೀಕರಣ ಮತ್ತು ಕ್ರೀಡಾ ಇಲಾಖೆಯ ವತಿಯಿಂದ ಅನುಷ್ಠಾನಗೊಂಡಿರುವ ಯುವ ಸ್ಪಂದನ ಕಾರ್ಯಕ್ರಮದಡಿಯಲ್ಲಿ ಜಿಲ್ಲೆಯಲ್ಲಿ ಕಾರ್ಯನಿರ್ವಹಿಸಲು ಹೊಸದಾಗಿ 5 ಯುವ ಪರಿವರ್ತಕರು ಹಾಗೂ ಒಂದು ಯುವ ಸಮಾಲೋಚಕರನ್ನು ಆಯ್ಕೆ ಮಾಡಿಕೊಂಡು ಅವರನ್ನು ಕಾರ್ಯಕ್ರಮದ ಚಟುವಟಿಕೆಗಳಲ್ಲಿ ತೊಡಗಿಸಿಕೊಳ್ಳಲು ಅರ್ಜಿ ಆಹ್ವಾನಿಸಲಾಗಿದೆ. ಜಿಲ್ಲೆಯ ಅರ್ಹ ಅಭ್ಯರ್ಥಿಗಳು ಮೇ 8 ರೊಳಗೆ ಅರ್ಜಿಗಳನ್ನು ಸಲ್ಲಿಸಬಹುದು. ಹೆಚ್ಚಿನ ಮಾಹಿತಿಗಾಗಿ ಯುವ ಸಬಲೀಕರಣ ಮತ್ತು ಕ್ರೀಡಾ ಇಲಾಖೆಯ ಜಿಲ್ಲಾ ಕಚೇರಿಗೆ ಭೇಟಿ ನೀಡಿ ಅಥವಾ ದೂರವಾಣಿ ಸಂಖ್ಯೆ: 9739392613 ನ್ನು ಸಂಪರ್ಕಿಸಬಹುದೆಂದು ಯುವ ಸಬಲೀಕರಣ ಮತ್ತು ಕ್ರೀಡಾ ಇಲಾಖೆಯ ಸಹಾಯಕ ನಿರ್ದೇಶಕರು ತಿಳಿಸಿದ್ದಾರೆ.

ಸ್ವಯಂ ಪ್ರೇರಿತ ರಕ್ತದಾನ ಶಿಬಿರ

ವಿಜಯಪುರ: ಮೇ ಐದರ ಭಾನುವಾರ ಬೆಳಗ್ಗೆ 9:30ಕ್ಕೆ ಪಟ್ಟಣದ ಚನ್ನರಾಯಪಟ್ಟಣ ಕ್ರಾಸ್ ನಲ್ಲಿರುವ ನಂದಿನಿ ವಿದ್ಯಾನಿಕೇತನ ಶಾಲೆಯಲ್ಲಿ ರೋಟರಿ ಸಂಸ್ಥೆ, ನಂದಿನಿ ಹಿರಿಯ ವಿದ್ಯಾರ್ಥಿಗಳ ಸಂಘ ಹಾಗೂ ಭಾರತೀಯ ರೆಡ್ ಕ್ರಾಸ್ ಸಂಸ್ಥೆ ಇವರುಗಳ ಸಂಯುಕ್ತ ಆಶ್ರಯದಲ್ಲಿ ಸ್ವಯಂ ಪ್ರೇರಿತ ರಕ್ತದಾನ ಶಿಬಿರವನ್ನು ಏರ್ಪಡಿಸಲಾಗಿದೆ ಎಂದು ರೋಟರಿ ಸಂಸ್ಥೆ ಅಧ್ಯಕ್ಷರಾದ ಎ.ಎಂ ಮಂಜುಳಾರವರು ಪ್ರಕಟಣೆಯಲ್ಲಿ ತಿಳಿಸಿರುವರು. ರಕ್ತದಾನಿಗಳು ಹೆಚ್ಚಿನ ಸಂಖ್ಯೆಯಲ್ಲಿ ಆಗಮಿಸಿ ರಕ್ತದಾನ ಮಾಡುವ ಮೂಲಕ ಇನ್ನಿತರೆ ಜೀವಗಳನ್ನು ಉಳಿಸುವಂತಹ ಕೆಲಸ ಮಾಡಬೇಕೆಂದು ತಿಳಿಸಿದ್ದು ಹೆಚ್ಚಿನ ವಿವರಗಳಿಗಾಗಿ ಸಂಪರ್ಕಿಸಿ 9986544388, 9449515445.

ಸಿಡಿಲಿಗೆ ಜಾನುವಾರುಗಳು ಬಲಿ

ಚಾಮರಾಜನಗರ: ಚಾಮರಾಜನಗರ ಜಿಲ್ಲೆಯ ಹನೂರು ತಾಲ್ಲೂಕಿನ ಚೆನ್ನೂರು ಗ್ರಾಮದಲ್ಲಿ ಮೂರು ಜಾನುವಾರುಗಳು ಸಿಡಿಲಿಗೆ ಬಲಿಯಾಗಿರುವ ಘಟನೆ ಜರುಗಿದೆ ಚಾಮರಾಜನಗರ ಜಿಲ್ಲೆಯ ಹನೂರು ತಾಲೂಕಿನ ಚೆನ್ನೂರು ಗ್ರಾಮದ ರೈತ ದೊರೆಸ್ವಾಮಿ ಎಂಬುವರಿಗೆ ಸೇರಿದ ಎರಡು ಜಾನುವಾರು ಹಾಗೂ ಇದೇ ಗ್ರಾಮದ ವೀರಭದ್ರೇಗೌಡ ಎಂಬುವರಿಗೆ ಸೇರಿದ ಒಂದು ಜಾನುವಾರು ಒಟ್ಟಾರೆ ಮೂರು ಜಾನುವಾರಗಳು ಸಿಡಿಲಿಗೆ ಬಲಿಯಾಗಿದೆ. ಬಿಸಿಲು ಹೆಚ್ಚಾಗಿರುವ ಕಾರಣ ನೆರಳಿಗೆ ಜಾನುವಾರುಗಳನದನ್ನು ಮರದ ಕೆಳಗಡೆ ಕಟ್ಟಿ ಹಾಕಲಾಗಿತ್ತು. ಈ ಸಮಯದಲ್ಲಿ ಬಾರಿ ಬಿರುಗಾಳಿ ಮಳೆ ಸಿಡಿಲಿಗೆ ಮೂರು ಜಾನುವಾರುಗಳು ಬಲಿಯಾಗಿದೆ. ಜಾನುವಾರುಗಳು ಸಿಡಿಲಿಗೆ ಸಾವನ್ನಪ್ಪಿರುವುದರಿಂದ ರೈತನಿಗೆ ಸಾವಿರಾರು ರೂಪಾಯಿ ನಷ್ಟ ಉಂಟಾಗಿದ್ದುಘಟನಾ ಸ್ಥಳಕ್ಕೆ ತಾಲೂಕು ಪಶು ವೈದ್ಯಾಧಿಕಾರಿ ಭೇಟಿ ನೀಡಿ ಜಾನುವಾರುಗಳ ಮರಣೋತ್ತರ ಪರೀಕ್ಷೆ ನಡೆಸಿ ರೈತರಿಗೆ ಸರ್ಕಾರದಿಂದ ಸಿಗುವ ಪರಿಹಾರಕ್ಕೆ ಹಿರಿಯ ಅಧಿಕಾರಿಗಳಿಗೆ ಮತ್ತು ಜಿಲ್ಲಾಡಳಿತಕ್ಕೆ ವರದಿ ನೀಡಲು ಕ್ರಮ ಕೈಗೊಳ್ಳಲಾಗುವುದು ಎಂದು ತಿಳಿಸಿದ್ದಾರೆ

ಸೂಕ್ತ ಪರಿಹಾರಕ್ಕೆ ಅಗ್ರಹ: ಚೆನ್ನೂರು ಗ್ರಾಮದಲ್ಲಿ ಬರ ಸಿಡಿಲಿಗೆ ಸಾವನ್ನಪ್ಪಿರುವ ಜಾನುವಾರುಗಳಿಗೆ ಸರ್ಕಾರ ಜಿಲ್ಲಾಡಳಿತ ಸಂಬಂಧ ಪಟ್ಟ ಇಲಾಖೆ ಪ್ರಕೃತಿ ವಿಕೋಪ ದಡಿ ಸೂಕ್ತ ಪರಿಹಾರ ನೀಡುವಂತೆ ರೈತ ಸಂಘಟನೆ ಒತ್ತಾಯಿಸಿದೆ .

ಪ್ರತಿಷ್ಠಿತ ಶಾಲೆಗಳಲ್ಲಿ 6ನೇ ತರಗತಿ ಪ್ರವೇಶಕ್ಕೆ ಅರ್ಜಿ ಆಹ್ವಾನ

ಚಾಮರಾಜನಗರ: ಜಿಲ್ಲಾ ಪರಿಶಿಷ್ಟ ವರ್ಗಗಳ ಕಲ್ಯಾಣ ಇಲಾಖೆ ವತಿಯಿಂದ 2024-25ನೇ ಸಾಲಿಗೆ ಪರಿಶಿಷ್ಟ ವರ್ಗದ ಪ್ರತಿಭಾವಂತ ವಿದ್ಯಾರ್ಥಿಗಳಿಗೆ ಜಿಲ್ಲೆಯ ಪ್ರತಿಷ್ಠಿತ ಶಾಲೆಗಳಲ್ಲಿ 6ನೇ ತರಗತಿ ಪ್ರವೇಶಾತಿಗೆ ಪ್ರವೇಶ ಪರೀಕ್ಷೆಯ ಮೂಲಕ ಆಯ್ಕೆ ಮಾಡಲು ಅರ್ಜಿ ಆಹ್ವಾನಿಸಲಾಗಿದೆ. ಚಾಮರಾಜನಗರ ಪಟ್ಟಣದ ಸಿದ್ದಾರ್ಥ ನಗರದ ಸೆಂಟ್ ಜೋಸೆಫ್ ಪ್ರೌಢಶಾಲೆ, ಗುಂಡ್ಲುಪೇಟೆಯ ಸೆಂಟ್ ಜಾನ್ಸ್ ಆಂಗ್ಲ ಮಾಧ್ಯಮ ಹಿರಿಯ ಪ್ರಾಥಮಿಕ ಶಾಲೆ, ಕೊಳ್ಳೇಗಾಲದ ಬರ್ಡ್ ಮೆಮೋರಿಯಲ್ ಪ್ರೌಢಶಾಲೆ, ಲಯನ್ಸ್ ಪ್ರೌಢಶಾಲೆ ಮತ್ತು ಶ್ರೀ ವಾಸವಿ ವಿದ್ಯಾ ಕೇಂದ್ರ, ಪ್ರಾಥಮಿಕ ಶಾಲೆ ಹಾಗೂ ಹನೂರಿನ ಕ್ರಿಸ್ತರಾಜ ಆಂಗ್ಲ ಪ್ರಾಥಮಿಕ ಶಾಲೆಗಳಲ್ಲಿ 6ನೇ ತರಗತಿಗಳಿಗೆ ದಾಖಲಿಸಲು ಪ್ರವೇಶ ಪರೀಕ್ಷೆಯ ಮೂಲಕ ಆಯ್ಕೆ ಮಾಡಲಾಗುವುದು. ಪರಿಶಿಷ್ಟ ವರ್ಗದ ವಿದ್ಯಾರ್ಥಿಗಳು ಮಾತ್ರ ಅರ್ಜಿ ಸಲ್ಲಿಸಬೇಕಾಗಿದ್ದು, ಪೋಷಕರ ವಾರ್ಷಿಕ ವರಮಾನ 2 ಲಕ್ಷ ರೂ.ಗಳ ಮಿತಿಯೊಳಗಿರಬೇಕು. 5ನೇ ತರಗತಿಯಲ್ಲಿ ಶೇ. 60ರಷ್ಟು ಅಂಕ ಪಡೆದಿರಬೇಕು. ಪ್ರವೇಶಾವಕಾಶವನ್ನು 6ನೇ ತರಗತಿಗೆ ಮಾತ್ರ ನೀಡಲಾಗುತ್ತದೆ. ವಿದ್ಯಾರ್ಥಿಯು ಅರ್ಜಿಯೊಂದಿಗೆ ದೃಢೀಕೃತ ಜಾತಿ, ಆದಾಯ ಪ್ರಮಾಣ ಪತ್ರದ ಪ್ರತಿ, ಅಂಕಪಟ್ಟಿಗಳನ್ನು ಕಡ್ಡಾಯವಾಗಿ ಲಗತ್ತಿಸಬೇಕು. ಆಸಕ್ತ ವಿದ್ಯಾರ್ಥಿಗಳು ಚಾಮರಾಜನಗರ, ಕೊಳ್ಳೇಗಾಲ ಕಲಾಣಾಧಿಕಾರಿಗಳ ಕಚೇರಿ ಹಾಗೂ ಯಳಂದೂರು, ಗುಂಡ್ಲುಪೇಟೆ ತಾಲೂಕು ಸಮಾಜ ಕಲ್ಯಾಣ ಇಲಾಖೆ ಸಹಾಯಕ ನಿರ್ದೇಶಕರ ಕಚೇರಿಗೆ ದಾಖಲಾತಿಗಳೊಂದಿಗೆ ಮೇ 21ರೊಳಗೆ ಅರ್ಜಿ ಸಲ್ಲಿಸಬಹುದು.

ಕೃಷ್ಣಮ್ಮ ನಿಧನ.

ವಿಜಯಪುರ; ಪಟ್ಟಣದ ಮಂಡಿಬೆಲೆ ರಸ್ತೆಯಲ್ಲಿ

ವಾಸವಾಗಿರುವ ಪುರಸಭೆಯ ನೌಕರರಾದ (ಹೊಸಕೋಟೆ ಪುರಸಭೆ) ಲಕ್ಷ್ಮೀನಾರಾಯಣ ರವರ ತಾಯಿಯವರಾದ ಕೃಷ್ಣಮ್ಮ(63) ಅವರು ಶುಕ್ರವಾರದಂದು ಅನಾರೋಗ್ಯ ನಿಮಿತ್ತ ನಿಧನರಾಗಿರುವರು. ಮೃತರು ಓರ್ವ ಪುತ್ರ ಹಾಗೂ ಓರ್ವ ಪುತ್ರಿಯನ್ನು ಅಗಲಿದ್ದು, ಮೃತರ ಅಂತ್ಯ ಸಂಸ್ಕಾರವನ್ನು ಶನಿವಾರದಂದು ಮಧ್ಯಾಹ್ನ 12 ಗಂಟೆಗೆ ಮೇಲೂರು ರಸ್ತೆಯಲ್ಲಿರುವ ಬಲಿಜ ಸಮುದಾಯದ ರುದ್ರಭೂಮಿಯಲ್ಲಿ ನಡೆಸಲಾಗುತ್ತದೆ .

ಮೈಕ್ರೋ ಫೈನಾನ್ಸ್ ಸಿಬ್ಬಂದಿಯ ಕಿರುಕುಳಕ್ಕೆ ರೈತ ಮಹಿಳೆ ಆತ್ಮಹತ್ಯೆ

ತಿಪಟೂರು: ತಾಲೂಕಿನ ಕಿಬ್ಬನಹಳ್ಳಿ ಹೋಬಳಿಯ ಅರಳಗುಪ್ಪೆಯಲ್ಲಿ ಮೈಕ್ರೋ ಫೈನಾನ್ಸ್ ಸಿಬ್ಬಂದಿಯ ಕಿರುಕುಳಕ್ಕೆ ಭಾಗ್ಯಮ್ಮ(50) ಬಿನ್ ಲೇಟ್.ರಾಮಚಂದ್ರಯ್ಯ ಎಂಬ ರೈತ ಮಹಿಳೆ ತನ್ನ ಮನೆಯಲ್ಲಿ ನೇಣು ಬಿಗಿದು ಆತ್ಮಹತ್ಯೆ ಮಾಡಿಕೊಂಡಿರುವ ಘಟನೆ ನಡೆದಿದ್ದು, ಮೃತ ಮಹಿಳೆ ತಿಪಟೂರಿನ ಮೈಕ್ರೋ ಫೈನಾನ್ಸ್ ಕಂಪನಿಗಳಿಂದ ಸುಮಾರು 5 ಲಕ್ಷ ಸಾಲ ಪಡೆದು ಸಾಲ ಹಿಂದಿರುಗಿಸಲಾಗದೆ, ಆತ್ಮಹತ್ಯೆ ಮಾಡಿಕೊಂಡಿರುತ್ತಾರೆ. ಮೃತ ಮಹಿಳೆಗೆ ಇಬ್ಬರು ಗಂಡು ಮಕ್ಕಳಿದ್ದು, ಗಂಡ ನಿಧನರಾಗಿದ್ದು, ಒಬ್ಬರೇ ಜೀವನ ಸಾಗಿಸುತ್ತಿದ್ದಾರೆ.

ಅರಳಗುಪ್ಪೆ ಗ್ರಾಮದಲ್ಲಿ ಇದು ಮೂರನೇ ಘಟನೆ. ಇದುವರೆಗೆ ಮೂರು ಮಹಿಳೆಯರು ಆತ್ಮಹತ್ಯೆ ಮಾಡಿಕೊಂಡಿದ್ದು, ಸದರಿ ವಿಚಾರವಾಗಿ ಸುಮಾರು ಬಾರಿ ತಾಲೂಕು ಆಡಳಿತಕ್ಕೆ ಗ್ರಾಮಸ್ಥರು ಮನವಿ ಪತ್ರ ಸಲ್ಲಿಸಿದ್ದರು ಯಾವುದೇ ಪ್ರಯೋಜನವಾಗಿಲ್ಲ. ಈ ವಿಚಾರವಾಗಿ ಹಲವು ಬಾರಿ ಮೈಕ್ರೋ ಫೈನಾನ್ಸ್ ರವರಿಗೆ ಗ್ರಾಮಸ್ಥರು ಈ ಗ್ರಾಮದಲ್ಲಿ ಸಾಲ ವಿತರಿಸಬೇಡಿ, ತುಂಬಾ ಬಡ ಕುಟುಂಬದವರು ವಾಸವಾಗಿದ್ದು, ಈ ಬರಗಾಲದಲ್ಲಿ ಸಾಲ ತೀರಿಸಲು ಆಗುತ್ತಿಲ್ಲ ಆದ್ದರಿಂದ ಈ ಗ್ರಾಮಕ್ಕೆ ಯಾರು ಕೂಡ ಸಾಲ ನೀಡಬಾರದೆಂದು ತಿಳಿಸಿದರೂ, ಮೈಕ್ರೋ ಫೈನಾನ್ಸ್ ಸಿಬ್ಬಂದಿಯವರು ಕಮಿಷನ್ ಆಸೆಗೋಸ್ಕರ ಸುಮಾರು ಎಂಟರಿಂದ ಹತ್ತು ಜನ ಮಹಿಳೆಯರ ಗುಂಪು ಮಾಡಿ ಸಾಲ ವಿತರಿಸುತ್ತಿದ್ದು, ಈ ಗ್ರಾಮದಲ್ಲಿ ಇನ್ನೆಷ್ಟು ಜನ ಮಹಿಳೆಯರು ಸಾವನಪ್ಪುತ್ತಾರೆ ಎಂಬುದು ಗ್ರಾಮಸ್ಥರ ಅಳಲು.

ಈಕೆಯ ಸಾವಿಗೆ ಕಾರಣರಾದ ಮೈಕ್ರೋ ಫೈನಾನ್ಸ್ ಕಂಪನಿಗಳ ಮತ್ತು ಸಿಬ್ಬಂದಿಗಳ ಮೇಲೆ ಸಂಬಂಧಪಟ್ಟ ಇಲಾಖೆಯ ಅಧಿಕಾರಿಗಳು ಕಾನೂನು ಕ್ರಮ ಜರುಗಿಸಬೇಕು. ಈ ಪ್ರಕರಣ ಕಿಬ್ಬನಹಳ್ಳಿ ಪೊಲೀಸ್ ಠಾಣೆಯಲ್ಲಿ ಪ್ರಕರಣ ದಾಖಲಾಗಿದೆ.

ಅರಳಗುಪ್ಪೆ ಗ್ರಾಮದಲ್ಲಿ ರೈತಾಪಿ ಕುಟುಂಬಗಳು, ಹಾಗೂ ಮಧ್ಯಮ ಕುಟುಂಬಗಳು ಜೀವನ ನಿರ್ವಹಣೆ ಮಾಡುತ್ತಿದ್ದ ಕೆಲವು ವ್ಯಕ್ತಿಗಳ ಸಾಲದ ಕಮಿಷನ್‌ಗೋಸ್ಕರ ಹತ್ತು ಹದಿನೈದು ಮಹಿಳೆಯರ ಗುಂಪುಗಳನ್ನು ಮಾಡಿ ಮೈಕ್ರೋ ಫೈನಾನ್ಸ್‌ಗಳಿಂದ ಸಾಲ ನೀಡುತ್ತಾರೆ. ಸಾಲ ತೀರುವಳಿ ಮಾಡಲಾಗದೆ ಈಗಾಗಲೇ ಮೂರಕ್ಕೂ ಹೆಚ್ಚು ಜನ ಆತ್ಮಹತ್ಯೆಗೆ ಶರಣಾಗಿದ್ದು, ಚಲಿಸುತ್ತಿದ್ದ ರೈಲಿಗೆ ಸಿಲುಕಿ ಆತ್ಮಹತ್ಯೆ ಮಾಡುಕೊಂಡಿರುತ್ತಾರೆ, ಆದ್ದರಿಂದ ಯಾರು ಸಹ ನಮ್ಮ ಅರಳಗುಪ್ಪೆ ಗ್ರಾಮಕ್ಕೆ ಮೈಕ್ರೋ ಫೈನಾಸ್ಸ್‌ಗಳು ಸಾಲ ನೀಡಬಾರದು ಎಂದು ಗ್ರಾಮಸ್ಥರು ಆಗ್ರಹಿಸಿದ್ದಾರೆ.

ಅಶ್ಲೀಲ ವಿಡಿಯೋ ಪ್ರಕರಣ: ಕಾನೂನು ಕ್ರಮಕ್ಕೆ ಆಗ್ರಹ

ಶಿವಮೊಗ್ಗ: ಹಾಸನದ ಸಂಸದರಾದ ಪ್ರಜ್ವಲ್ ರೇವಣ್ಣನವರಿಗೆ ಸಂಬಂಧಿಸಿದ ಅಶ್ಲೀಲ ವಿಡಿಯೋ ಇರುವ ಪೆನ್‌ಡ್ರೈವ್ ಪ್ರಕರಣವು ಮನುಷ್ಯ ಬದುಕಿನ ಮೇಲಿನ ವಿಕೃತಕಾರಿ ಸೆಕ್ಸ್ ಭಯೋತ್ಪಾದನೆ ಘಟನೆಯಾಗಿರುವುದರಿಂದ ''ದಿ ಗ್ಲೋಬಲ್ ಹ್ಯೂಮನ್ ರೈಟ್ಸ್ ಫೋರಂ'' ಸಂಸ್ಥೆಯು ಶಿವಮೊಗ್ಗ ಜಿಲ್ಲಾಧಿಕಾರಿಗಳ ಮೂಲಕ ಅಧ್ಯಕ್ಷರು, ಮಾನವ ಹಕ್ಕುಗಳ ಆಯೋಗ, ಹಾಗೂ ಮುಖ್ಯಮಂತ್ರಿಗಳು ಹಾಗೂ ಮುಖ್ಯ ಕಾರ್ಯದರ್ಶಿಗಳವರಿಗೆ ಪ್ರತ್ಯೇಕ ದೂರು ಮನವಿಯನ್ನು ನೀಡಿತು.

''ದಿ ಗ್ಲೋಬಲ್ ಹ್ಯೂಮನ್ ರೈಟ್ಸ್ ಫೋರಂ'' ಸಂಸ್ಥೆಯು ನೀಡಿದ ಮನವಿಯಲ್ಲಿ ಅಶ್ಲೀಲ ವಿಡಿಯೋ ಇರುವ ಪೆನ್‌ಡ್ರೈವ್ ಪ್ರಕರಣದಲ್ಲಿ ಹಾಸನ ಸಂಸದ ಪ್ರಜ್ವಲ್ ರೇವಣ್ಣನವರನ್ನು ಉನ್ನತ ಮಟ್ಟದ ತನಿಖೆಗೆ ಒಳಪಡಿಸಬೇಕು ಹಾಗೂ ಈ ಪ್ರಕರಣದಲ್ಲಿರುವ ನೂರಾರು ಸಂತ್ರಸ್ಥೆಯರಿಗೆ ಸೂಕ್ತ ಪೊಲೀಸ್, ಸಾಮಾಜಿಕ ಭದ್ರತೆ ನೀಡಬೇಕು, ಮೊಬೈಲ್‌ನಲ್ಲಿದ್ದ 2800ಕ್ಕೂ ಹೆಚ್ಚು ಅಶ್ಲೀಲ ವೀಡಿಯೋ ತುಣುಕುಗಳನ್ನು ರಾತ್ರೋರಾತ್ರಿ ಸಾವಿರಾರು ಪೆನ್ ಡ್ರೈವ್‌ನಲ್ಲಿ ಡೌನ್‌ಲೋಡ್ ಮಾಡಿ ಹಂಚಿಕೆ ಮಾಡಿರುವ ಕಿಡಿಗೇಡಿಗಳ ಮೇಲೆ ಕಾನೂನು ರಿತ್ಯಾ ಪ್ರಕರಣ ದಾಖಲಿಸಿ ತನಿಖಿಸಬೇಕು ಎಂದು ಆಗ್ರಹಿಸಿದೆ.

ಈ ಪ್ರಕರಣದ ಸುದ್ದಿಯನ್ನು ಟಿಆರ್‌ಪಿಗಾಗಿ (ಟೆಲಿವಿಷನ್ ರೇಟಿಂಗ್ ಪಾಯಿಂಟ್) ಯಥಾವತ್ತಾಗಿ ಬಿತ್ತರಿಸುತ್ತಿರುವ ಸುದ್ದಿವಾಹಿನಿ, ಸಾಮಾಜಿಕ ಜಾಲತಾಣಗಳ ಮೇಲೆ ಕಡಿವಾಣವಾಕಬೇಕು, ಇದೊಂದು ಮಹಿಳಾ ಗೌರವ ಪ್ರಧಾನವಾದ ದೇಶದಲ್ಲಿ ಮೊಟ್ಟ ಮೊದಲನೆ ಭಾರಿಗೆ ಮಹಿಳೆಯರನ್ನು ಈ ರೀತಿಯಾಗಿ ತನ್ನ ಕಾಮತೃಷೆಗೆ ಬಳಸಿಕೊಂಡ ಪ್ರಕರಣವಾಗಿದ್ದು ಯಾವ ಉದ್ದೇಶಕ್ಕಾಗಿ ಇದನ್ನು ಚಿತ್ರೀಕರಿಸಿಕೊಂಡಿದ್ದರು ಎನ್ನುವುದರ ಬಗ್ಗೆಯ ಸೂಕ್ತ ತನಿಖೆಗೊಳಪಡಿಸಬೇಕು, 2023ರ ಸಾಲಿನಿಂದಲೂ ಈ ಪ್ರಕರಣದ ಬಗ್ಗೆ ನಾಗರೀಕ ವಲಯದಲ್ಲಿ ಸುದ್ದಿಗಳಿದ್ದರು ಹಾಸನದ ಜಿಲ್ಲಾ ರಕ್ಷಣಾಧಿಕಾರಿಗಳವರು ತಾತ್ಸಾರತೆ ಹೊಂದಿರುವುದು ಅನುಮಾನಕ್ಕೆಡೆ ಮಾಡಿಕೊಟ್ಟಿರುವುದರಿಂದ ಇವರನ್ನು ಕೂಡ ಈ ಪ್ರಕರಣದಲ್ಲಿ ತನಿಖಿಸಬೇಕು, ಇದೊಂದು ಮನುಷ್ಯ ಬದುಕಿನ ಮೇಲಿನ ವಿಕೃತಕಾರಿ ಸೆಕ್ಸ್ ಭಯೋತ್ಪಾದನೆಯಾಗಿರುವುದರಿಂದ ಇದನ್ನು ಗಂಭೀರತೆಯಾಗಿ ಪರಿಗಣಿಸಿ ಸೂಕ್ತ ಕ್ರಮಕ್ಕೆ ಖುದ್ದು ಮಾನವ ಹಕ್ಕುಗಳ ಆಯೋಗ ಕೇಸು ದಾಖಲಿಸಿಕೊಳ್ಳಬೇಕು ಹಾಗೂ ಹಾಗೂ ರಾಜ್ಯ ಪೊಲೀಸ್ ಮಹಾನಿರ್ದೇಶಕರಿಗೆ ಈ ಪ್ರಕರಣವನ್ನು ದಾಖಲಿಸಿಕೊಂಡು ತನಿಖಿಸಲು ಆದೇಶಿಸಬೇಕೆಂದು ತಿಳಿಸಿದೆ. **ಮನವಿ ಸಂಕ್ಷಿಪ್ತತೆಯ ವಿವರಣೆ :** ಅಶ್ಲೀಲ ವಿಡಿಯೋ ಇರುವ ಪೆನ್‌ಡ್ರೈವ್ ಪ್ರಕರಣವು ಮಹಿಳಾ ಪ್ರಧಾನ ರಾಷ್ಟ್ರಕ್ಕೆ ಮಾರಕವಾಗಿದ್ದು ಇದೊಂದು ಮನುಷ್ಯ ಬದುಕಿನ ಮೇಲಿನ ವಿಕೃತಕಾರಿ ಸೆಕ್ಸ್ ಭಯೋತ್ಪಾದನೆಯಾಗಿರುವುದು ಪ್ರಾಥಮಿಕ ಹಂತದಲ್ಲಿ ಧೃಡಪಟ್ಟಿದೆ, 2800ಕ್ಕೂ ಹೆಚ್ಚು ಅಶ್ಲೀಲ ವಿಡಿಯೋ ತುಣುಕುಗಳನ್ನು ತನ್ನ ಮೊಬೈಲ್‌ನಲ್ಲಿಯೇ ಚಿತ್ರಿಕರಿಸಿಕೊಂಡಿದ್ದ ಎನ್ನಲಾದ ಈ ಸಂಗತಿಯಲ್ಲಿ ಹಾಸನ ಸಂಸದ ಪ್ರಜ್ವಲ್ ರೇವಣ್ಣನವರು ಯಾವ ಉದ್ದೇಶಕ್ಕಾಗಿ ಚಿತ್ರಿಕರಿಸಿಕೊಂಡಿದ್ದರು ಎನ್ನುವುದು ಗೊತ್ತು ಮಾಡಿಕೊಳ್ಳಬೇಕಿದೆ, ಕೇವಲ ತನ್ನ ಕಾಮತೃಷೆಗಾಗಿ ಚಿತ್ರಿಕರಿಸಿಕೊಂಡಿದ್ದರೆ..? ಅಥವಾ ಬ್ಲಾಕ್ ಮೇಲ್ ಮಾಡುವುದಕ್ಕಾಗಿ ಚಿತ್ರಿಕರಿಸಿಕೊಂಡಿದ್ದರೇ..?! ಸೆಕ್ಸ್ ಬಾಂಬರ್ ಯೋಜನೆ ಸಿದ್ಧಪಡಿಸಿ ಈ ಮೂಲಕ ಸರಕಾರಿ ಕೆಲಸಗಳನ್ನು ದುರುಪಯೋಗಪಡಿಸಿಕೊಳ್ಳಲು ಇದನ್ನು ಬಳಸಿಕೊಂಡಿದ್ದಾರೆಯೇ..? 2023ರ ಸಾಲಿನಿಂದಲೂ ಈ ಪ್ರಕರಣದ ಬಗ್ಗೆ ಒಂದಿಷ್ಟು ಚರ್ಚೆ ಗ್ರಾಸವಾಗಿದ್ದರು ಹಾಸನದ ಗುಪ್ತದಳ ಅಗತ್ಯ ಮಾಹಿತಿಯನ್ನು ರವಾನಿಸಲು ವೈಫಲ್ಯಗೊಂಡಿತ್ತೇ..? ಅಥವಾ ಮಾಹಿತಿ ಇದ್ದರು ಹಾಸನದ ಜಿಲ್ಲಾರಕ್ಷಣಾಧಿಕಾರಿಗಳು ಯಾವುದೇ ಕ್ರಮ ಜರುಗಿಸದೆ ತಾತ್ಸಾರತೆ ಹೊಂದಿದ್ದು ಯಾವ ಕಾರಣಕ್ಕಾಗಿ ಎನ್ನುವುದು ತಾವುಗಳು ಕೇಸು ದಾಖಲಿಸಿಕೊಂಡು ತನಿಖಿಸಬೇಕೆಂದು ಈ ಮೂಲಕ ತಮ್ಮ ಅವಗಾಹನೆಗೆ ''ದಿ ಗ್ಲೋಬಲ್ ಹ್ಯೂಮನ್ ರೈಟ್ಸ್ ಫೋರಂ'' ಸಂಘಟನೆಯು ತರಬಯಸುತ್ತದೆ ಎಂದು ತಿಳಿಸಿದೆ.

ಸಾರ್ವಜನಿಕರ ಕುಂದು ಕೊರತೆ ಸಭೆ

ಚಿಕ್ಕಬಳ್ಳಾಪುರ: ಜಿಲ್ಲೆಯ ಕರ್ನಾಟಕ ಲೋಕಾಯುಕ್ತ, ಪೊಲೀಸ್ ಅಧೀಕ್ಷಕರು ಅವರು ಮಂಚೇನಹಳ್ಳಿ ತಾಲ್ಲೂಕಿಗೆ ಸಂಬಂಧಪಟ್ಟಂತೆ ಸಾರ್ವಜನಿಕರ ಕುಂದು ಕೊರತೆಗಳ ಸಭೆಯನ್ನು ಮೇ 4 ರಂದು ಮಂಚೇನಹಳ್ಳಿ ಗ್ರಾಮ ಪಂಚಾಯತಿ ಆವರಣದಲ್ಲಿ ಹಮ್ಮಿಕೊಳ್ಳಲಾಗಿದೆ.

ಸರ್ಕಾರಿ ಕಚೇರಿಗಳಲ್ಲಿ ಅಧಿಕಾರಿಗಳು ಮತ್ತು ಸಿಬ್ಬಂದಿಯು ಸಾರ್ವಜನಿಕರ ಕೆಲಸ ಕಾರ್ಯಗಳನ್ನು ಮಾಡದೆ ವಿಳಂಬ/ನಿರ್ಲಕ್ಷ್ಯ ಮಾಡುತ್ತಿದ್ದಲ್ಲಿ ಮತ್ತು ಸರ್ಕಾರಿ ಯೋಜನೆಗಳ ಅನುಷ್ಠಾನದಲ್ಲಿ ಅಕ್ರಮಗಳನ್ನು ನಡೆಸಿ ಹಣ ದುರುಪಯೋಗಪಡಿಸಿದ್ದಲ್ಲಿ ಆ ಬಗ್ಗೆ ಸಾರ್ವಜನಿಕರು ನಿರ್ದಿಷ್ಟ ಮಾಹಿತಿಯೊಂದಿಗೆ ಸದರಿ ಸಭೆಗೆ ಹಾಜರಾಗಿ ಅವರ ದೂರು ಅರ್ಜಿ ಹಾಗೂ ಸಂಬಂಧಪಟ್ಟ ದಾಖಲೆಗಳನ್ನು ನೀಡಬಹುದೆಂದು ಚಿಕ್ಕಬಳ್ಳಾಪುರ ಜಿಲ್ಲೆಯ ಕರ್ನಾಟಕ ಲೋಕಾಯುಕ್ತ ಪೊಲೀಸ್ ಅಧೀಕ್ಷಕರಾದ ಡಾ. ರಾಮ್ ಎಲ್ ಅರಸಿದ್ದಿ ಅವರು ಪ್ರಕಟಣೆಯಲ್ಲಿ ತಿಳಿಸಿದ್ದಾರೆ.

ಶಾಲೆಗಳಲ್ಲಿ 6ನೇ ತರಗತಿ ಪ್ರವೇಶಕ್ಕೆ ಅರ್ಜಿ ಆಹ್ವಾನ

ಚಿಕ್ಕಬಳ್ಳಾಪುರ:2024-25ನೇ ಸಾಲಿನಲ್ಲಿ ಚಿಕ್ಕಬಳ್ಳಾಪುರ ಜಿಲ್ಲೆಯಲ್ಲಿ ಪ್ರತಿಷ್ಠಿತ ಶಾಲೆಗಳಿಗೆ 6ನೇ ತರಗತಿ ಪರಿಶಿಷ್ಟ ವರ್ಗಗಳ ವಿದ್ಯಾರ್ಥಿಗಳನ್ನು ದಾಖಲು ಮಾಡಿಕೊಳ್ಳಲು ಕೆಲವು ಷರತ್ತುಗಳಂತೆ ಅರ್ಜಿ ಆಹ್ವಾನಿಸಲಾಗಿದೆ.

ಅರ್ಹತೆಗಳು: ವಿದ್ಯಾರ್ಥಿಗಳು ಪರಿಶಿಷ್ಟ ವರ್ಗಕ್ಕೆ ಸೇರಿದವರಾಗಿರಬೇಕು. 5ನೇ ತರಗತಿಯಲ್ಲಿ ಶೇ. 60% ಕ್ಕಿಂತ ಹೆಚ್ಚು ಅಂಕಗಳನ್ನು ಪಡೆದಿರಬೇಕು. ಜಾತಿ ಮತ್ತು ಆದಾಯ ಪ್ರಮಾಣ ಪತ್ರ, ಹಾಗೂ 5ನೇ ತರಗತಿ ಅಂಕಪಟ್ಟಿ, ವಿದ್ಯಾರ್ಥಿಗಳ ಆಧಾರ್ ಕಾರ್ಡ್, ಒಂದು ಕುಟುಂಬದಲ್ಲಿ ಇಬ್ಬರಿಗೆ ಮಾತ್ರ ಅವಕಾಶ ಇರುತ್ತದೆ.

ಪ್ರತಿಷ್ಠಿತ ಶಾಲೆಗಳ ವಿವರ: ಬಾಲಗಂಗಾಧರನಾಥ ಸ್ವಾಮಿಜಿ ಗ್ರಾಮಾಂತರ ಆಂಗ್ಲ ಪ್ರೌಢಶಾಲೆ, ಅಗಲಗುರ್ಕಿ, ಬಾಲಗಂಗಾಧರನಾಥ ಸ್ವಾಮಿಜಿ ಕನ್ನಡ ಮತ್ತು ಆಂಗ್ಲ ಹಿರಿಯ ಪ್ರಾಥಮಿಕ ಶಾಲೆ, ಅಗಲಗುರ್ಕಿ, ಡಾಲ್ಪಿನ್ ಹಿರಿಯ ಪ್ರಾಥಮಿಕ ಶಾಲೆ, ನಲ್ಲಿಮರದಹಳ್ಳಿ ರೋಡ್, ಶಿಡ್ಲಘಟ್ಟ, ಎಸ್.ಎಫ್.ಎಸ್ ಸ್ಕೂಲ್ ಎಂ.ಜಿ.ರೋಡ್, ಚಿಂತಾಮಣಿ, ಸೆಂಟ್ಸ್ ಆನ್ಸ್ ಸ್ಕೂಲ್ (ಐ.ಸಿ.ಎಸ್.ಇ) ಮಾದನಹಳ್ಳಿ, ಗೌರಿಬಿದನೂರು, ನ್ಯೂ ಹೊರೈಜೆನ್ ಇಂಗ್ಲೀಷ್ ಸ್ಕೂಲ್ ಚಿಕ್ಕಬಳ್ಳಾಪುರ, ಅರವಿಂದ ಪ್ರೈಮರಿ ಮತ್ತು ಹೈಸ್ಕೂಲ್, ರಾಂಪಟ್ನ ರೋಡ್, ಗುಡಿಬಂಡೆ.

ಹೆಚ್ಚಿನ ಮಾಹಿತಿಗಾಗಿ ಸಂಬಂಧಪಟ್ಟ ತಾಲ್ಲೂಕು ಸಹಾಯಕ ನಿರ್ದೇಶಕರು, ಸಮಾಜ ಕಲ್ಯಾಣ ಇಲಾಖೆಯ ಕಚೇರಿ ಹಾಗೂ ತಾಲ್ಲೂಕು ಪರಿಶಿಷ್ಟ ವರ್ಗಗಳ ಕಲ್ಯಾಣಾಧಿಕಾರಿಗಳ ಕಚೇರಿಯನ್ನು ಸಂಪರ್ಕಿಸಬಹುದೆಂದು ಜಿಲ್ಲಾ ಪರಿಶಿಷ್ಟ ವರ್ಗಗಳ ಕಲ್ಯಾಣಾಧಿಕಾರಿಗಳು ಪ್ರಕಟಣೆಯಲ್ಲಿ ತಿಳಿಸಿದ್ದಾರೆ.

ಬೆಳೆ ಪರಿಹಾರ ಮೊತ್ತ ಬಿಡುಗಡೆ

ರಾಮನಗರ: ಬರ ಪರಿಸ್ಥಿತಿಯಿಂದ ಶೇ.33% ಕ್ಕಿಂತ ಹೆಚ್ಚಿನ ಪ್ರಮಾಣದಲ್ಲಿ ಉಂಟಾದ ಬೆಳೆ ಹಾನಿಗೆ ಗರಿಷ್ಠ 02 ಹೆಕ್ಟೇರ್ ಗಳಿಗೆ ಸೀಮಿತಗೊಳಿಸಿ ಮಳೆಯಾಶ್ರಿತ ಬೆಳೆಗೆ ಪ್ರತಿ ಹೆಕ್ಟೇರ್‌ಗೆ 8,500 ರೂ.ಗಳು, ನೀರಾವರಿ ಬೆಳೆಗೆ ಪ್ರತಿ ಹೆಕ್ಟೇರ್‌ಗೆ 17,000 ರೂ.ಗಳು ಮತ್ತು ಬಹುವಾರ್ಷಿಕ ಬೆಳೆಗೆ ಪ್ರತಿ ಹೆಕ್ಟೇರ್‌ಗೆ 22.500 ರೂ.ಗಳು ನಿಗಧಿಪಡಿಸಲಾಗಿರುತ್ತದೆ.

2023 ನೇ ಸಾಲಿನ ಮುಂಗಾರು ಹಂಗಾಮಿನ ಬರ ಪರಿಸ್ಥಿತಿ ಹಿನ್ನಲೆಯಲ್ಲಿ ರೈತರಿಗೆ ಬೆಳೆಹಾನಿ ಪರಿಹಾರದ ಮೊದಲನೇ ಕಂತಾಗಿ ಅಥವಾ ಎಸ್‌ಡಿಆರ್‌ಎಫ್/ಎನ್‌ಡಿಆರ್‌ಎಫ್ ಮಾರ್ಗಸೂಚಿಯಂತೆ ಬೆಳೆಹಾನಿ ಪರಿಹಾರವಾಗಿ ಅರ್ಹತೆಯ ಅನುಗುಣವಾಗಿ ಪ್ರತಿ ರೈತರಿಗೆ ಗರಿಷ್ಠ 2000 ರೂ.ಗಳ ವರೆಗೆ ರೈತರಿಗೆ ಪಾವತಿಸಲು ಸರ್ಕಾರವು ಅನುಮತಿಯನ್ನು ನೀಡಲಾಗಿರುತ್ತದೆ ಮತ್ತು ಮುಂದಿನ ದಿನಗಳಲ್ಲಿ ಕೇಂದ್ರ ಸರ್ಕಾರದಿಂದ ಎನ್‌ಡಿಆರ್‌ಎಫ್ ಅನುದಾನ ಬಿಡುಗಡೆಯಾದ ನಂತರ ಎಸ್‌ಡಿಆರ್‌ಎಫ್ ಮಾರ್ಗಸೂಚಿಗಳ ಪ್ರಕಾರ ಹೆಚ್ಚುವರಿ ಮೊತ್ತಕ್ಕೆ ಅರ್ಹತೆಯಿರುವ ರೈತರಿಗೆ ಹೆಚ್ಚುವರಿ ಬೆಳೆಹಾನಿ ಪರಿಹಾರ ಬಿಡುಗಡೆಗೊಳಿಸಲಾಗುವುದು.

ರಾಮನಗರ ಜಿಲ್ಲೆಯಲ್ಲಿ 2023 ನೇ ಸಾಲಿನ ಮುಂಗಾರು ಹಂಗಾಮಿನ ಬರ ಪರಿಸ್ಥಿತಿ ಹಿನ್ನಲೆಯಲ್ಲಿ ರೈತರಿಗೆ ಡಿಜಿಟಲ್ ಬೆಳೆ ಸಮೀಕ್ಷೆ ಮಾಹಿತಿ ಮತ್ತು ಎಫ್.ಐ.ಡಿ ಹೊಂದಿರುವ ರೈತರ ಮಾಹಿತಿಯನ್ನಾಧರಿಸಿ ಮೊದಲನೇ ಹಂತದಲ್ಲಿ ಗರಿಷ್ಠ 2000 ರೂ.ಗಳಂತೆ ಒಟ್ಟು 65170 ರೈತರಿಗೆ 1161.40 ಲಕ್ಷ ರೂ.ಗಳ ಇನ್ಪುಟ್ ಸಬ್ಸಿಡಿಯನ್ನು ಮೊತ್ತವನ್ನು ಜಮೆ ಮಾಡಲಾಗಿರುತ್ತದೆ. ಎಸ್‌ಡಿಆರ್‌ಎಫ್ ಮಾರ್ಗಸೂಚಿಗಳ ಪ್ರಕಾರ ಹೆಚ್ಚುವರಿ ಮೊತ್ತವನ್ನು ಮೇ 2 ರಂದು ಒಟ್ಟು 40810 ರೈತರಿಗೆ 2038.91 ಲಕ್ಷ ರೂ.ಗಳ ಇನ್ಪುಟ್ ಸಬ್ಸಿಡಿಯನ್ನು ಜಮೆ ಮಾಡಲು ಅನುಮೋದನೆ ನೀಡಲಾಗಿದ್ದು ಸರ್ಕಾರದಿಂದ ನೇರವಾಗಿ ಆಧಾರ್ ಸಂಖ್ಯೆ ಜೋಡಣೆಯಾಗಿರುವ ರೈತರ ಬ್ಯಾಂಕ್ ಖಾತೆಗಳಿಗೆ ಪರಿಹಾರ ಧನವನ್ನು ಜಮೆ ಮಾಡಿರುತ್ತಾರೆ. ಹೆಚ್ಚಿನ ಮಾಹಿತಿಗಾಗಿ ಹಾಗೂ ಬೆಳೆ ಪರಿಹಾರ ಹಣ ಖಾತೆಗೆ ಜಮಾ ಆಗದೆ ಇರುವ ಬಗ್ಗೆ ದೂರು ಸಲ್ಲಿಸಲು ಸಾರ್ವಜನಿಕರಿಗೆ ಅನುಕೂಲವಾಗುವಂತೆ ತಾಲ್ಲೂಕು ಹಾಗೂ ಜಿಲ್ಲಾ ಕೇಂದ್ರದಲ್ಲಿ ಸಹಾಯವಾಣಿಗಳನ್ನು ತೆರೆಯಲಾಗಿದ್ದು ಸಾರ್ವಜನಿಕರು ದೂರುಗಳನ್ನು ಬೆಳಿಗ್ಗೆ 10 ರಿಂದ ಸಂಜೆ 6 ಗಂಟೆಯವರೆಗೆ ಸಲ್ಲಿಸಿ ಮಾಹಿತಿ ಪಡೆಯಬಹುದಾಗಿರುತ್ತದೆ ಹಾಗೂ ಸಂಬಂಧಪಟ್ಟ ತಾಲ್ಲೂಕು ಕೃಷಿ ಅಧಿಕಾರಿ/ತಹಶೀಲ್ದಾರ್ ರವರ ಕಚೇರಿಗೆ ಖುದ್ದು ಭೇಟಿ ನೀಡಿ ಮಾಹಿತಿ ಪಡೆಯಬಹುದಾಗಿದೆ ಅಥವಾ ರಾಮನಗರ ಜಿಲ್ಲೆ ದೂ.ಸಂಖ್ಯೆ: 080-27275913, 8277932409, ಚನ್ನಪಟ್ಟಣ ತಾಲ್ಲೂಕು ದೂ.ಸಂಖ್ಯೆ: 8277932459, ಕನಕಪುರ ತಾಲ್ಲೂಕು ದೂ.ಸಂಖ್ಯೆ: 8277932461, ಹಾರೋಹಳ್ಳಿ ತಾಲ್ಲೂಕು ದೂ.ಸಂಖ್ಯೆ: 8277932454, ರಾಮನಗರ ತಾಲ್ಲೂಕು ದೂ.ಸಂಖ್ಯೆ: 8277932433, ಮಾಗಡಿ ತಾಲ್ಲೂಕು ದೂ.ಸಂಖ್ಯೆ: 9380553731 ಅನ್ನು ಸಂಪರ್ಕಿಸುವಂತೆ ತಿಳಿಸಿದ್ದಾರೆ.

ಜಿಲ್ಲೆಯಲ್ಲಿ ಬಿಸಿ ತಾಪಮಾನದ ಹಿನ್ನೆಲೆ ಸಾರ್ವಜನಿಕರಲ್ಲಿ ಜಾಗೃತಿ ಮೂಡಿಸಿ

ಮಂಡ್ಯ: ಜಿಲ್ಲೆಯಲ್ಲಿ ಬಿಸಿಲಿನ ತೀವ್ರತೆ ಹೆಚ್ಚಿದ್ದು ತಾಪಮಾನದಲ್ಲಿ ಏರಿಕೆ ಉಂಟಾಗುತ್ತಿದೆ. ಈ ಹಿನ್ನೆಲೆಯಲ್ಲಿ ಸಾರ್ವಜನಿಕರು ವಹಿಸಬೇಕಿರುವ ಮುನ್ನೆಚ್ಚರಿಕೆ ಕ್ರಮಗಳ ಬಗ್ಗೆ ಜಾಗೃತಿ ಮೂಡಿಸಿ ಎಂದು ಜಿಲ್ಲಾಧಿಕಾರಿ ಡಾ. ಕುಮಾರ ಅವರು ಸಂಬಂಧಪಟ್ಟ ಅಧಿಕಾರಿಗಳಿಗೆ ಸೂಚಿಸಿದರು.

ಅವರು ಇಂದು ಜಿಲ್ಲಾಧಿಕಾರಿಗಳ ಕಛೇರಿಯ ಸಭಾಂಗಣದಲ್ಲಿ ವೀಡಿಯೋ ಕಾನ್ಫರೆನ್ಸ್ ಮೂಲಕ ಜಿಲ್ಲಾ ವಿಪತ್ತು ಪ್ರಾಧಿಕಾರ ಸಭೆ ನಡೆಸಿ ಮಾತನಾಡಿದರು.

ಜಿಲ್ಲೆಯಲ್ಲಿ ತೀವ್ರ ಶಾಖದ ಅಲೆ / ಅತಿಯಾದ ಉಷ್ಣಾಂಶದಿಂದಾಗಿ ನಾನಾ ರೀತಿಯ ಅನಾರೋಗ್ಯ ಪರಿಸ್ಥಿತಿಗಳು ಸಂಭವಿಸುವ ಸಾಧ್ಯತೆ ಇದ್ದು, ಸಾರ್ವಜನಿಕ ಆರೋಗ್ಯ ಹಿತದೃಷ್ಟಿಯಿಂದ ಅತಿಯಾದ ಉಷ್ಣಾಂಶದಿಂದ ಸಂಭವಿಸಬಹುದಾದ ಅನಾರೋಗ್ಯ ಪರಿಸ್ಥಿತಿಗಳನ್ನು ತಡೆಗಟ್ಟುವಿಕೆಯ ನಿಟ್ಟಿನಲ್ಲಿ ಸಾರ್ವಜನಿಕರು ಆರೋಗ್ಯ ಸಂರಕ್ಷಣಾ ಸಲಹೆಗಳನ್ನು ಪಾಲಿಸಬೇಕು ಎಂದರು.

ಹೆಚ್ಚು ನೀರು ಕುಡಿಯುವುದು: ಬಾಯಾರಿಕೆ ಇಲ್ಲದಿದ್ದರೂ ಸಹ ಸಾಕಷ್ಟು ಪ್ರಮಾಣದಲ್ಲಿ ಆಗಾಗ್ಗೆ ನೀರನ್ನು ಕುಡಿಯಬೇಕು. ಬಾಯಾರಿಕೆಯು ನಿರ್ಜಲೀಕರಣದ ಪ್ರಮುಖ ಲಕ್ಷಣವಾಗಿದೆ. ಪ್ರಯಾಣ ಮಾಡುವ ಸಂದರ್ಭದಲ್ಲೂ ಕುಡಿಯಲು ನೀರನ್ನು ಜೊತೆಗೆ ತೆಗೆದುಕೊಂಡು ಹೋಗಬೇಕು. ಪುನರ್ಜಲೀಕರಣ ದ್ರಾವಣ ಹಾಗೂ ಮನೆಯಲ್ಲಿಯೇ ಸಿದ್ದಪಡಿಸಿದ ಲಿಂಬು ಶರಬತ್ತು, ಮಜ್ಜಿಗೆ, ಲಸ್ಸಿ, ಹಣ್ಣಿನ ಜ್ಯೂಸ್ ಗಳನ್ನು ಸೇವಿಸಬೇಕು. ಈ ಋತುವಿನಲ್ಲಿ ಸಿಗುವ ಹೆಚ್ಚಿನ ನೀರಿನ ಅಂಶವನ್ನು ಹೊಂದಿರುವ ಹಣ್ಣು ತರಕಾರಿಗಳಾದ ಕಲ್ಲಂಗಡಿ, ಕರಬೂಜ, ಮೂಸಂಬಿ, ದ್ರಾಕ್ಷಿ, ಅನಾನಸ್, ಸೌತೆಕಾಯಿ ಹಾಗೂ ಸ್ಥಳೀಯವಾಗಿ ಸಿಗುವ ಹಣ್ಣು ತರಕಾರಿಗಳನ್ನು ಸೇವಿಸಬೇಕು. ಎಳನೀರನ್ನು ಸೇವಿಸಬೇಕು ಎಂದರು.

ಜಿಲ್ಲೆಯಲ್ಲಿ ಬಿಸಿಲಿನ ತಾಪಮಾನವು ದಿನದಿಂದ ದಿನಕ್ಕೆ ಹೆಚ್ಚುತ್ತಿದ್ದು, ಸಾರ್ವಜನಿಕ ಸ್ಥಳಗಳಾದ ಬಸ್ ನಿಲ್ದಾಣ, ರೈಲ್ವೆ ನಿಲ್ದಾಣಗಳಲ್ಲಿ ಸಾರ್ವಜನಿಕವಾಗಿ ಕಲ್ಪಿಸಿರುವ ನೀರಿನ ವ್ಯವಸ್ಥೆಯ ಕಾರ್ಯನಿರ್ವಹಣೆಯನ್ನು ಖಾತ್ರಿ ಪಡಿಸಿಕೊಳ್ಳಿ ಎಂದರು.

ಬಿಸಿಲಿನ ಶಾಖದಿಂದ ಮಕ್ಕಳಲ್ಲೂ ಸಾಕಷ್ಟು ಆರೋಗ್ಯ ಸಮಸ್ಯೆಗಳು ಉಂಟಾಗುತ್ತಿದ್ದೂ, ಮೂರ್ಛೆ ಹೋಗುವುದು, ಸ್ನಾಯು ಸೆಳೆತ, ರೋಗ ಗ್ರಸ್ತವಾಗುವಿಕೆ, ಸಿಡುಕುತನ, ತಲೆ ನೋವು, ಹೆಚ್ಚಾಗಿ ಬೆವರುವುದು, ಬಲಹೀನತೆ, ತಲೆ ತಿರುಗುವಿಕೆ, ಗೊಂದಲಮಯ ರೀತಿಯಲ್ಲಿ ವರ್ತಿಸುವುದು, ಇನ್ನಿತರ ಲಕ್ಷಣಗಳು ಕಂಡುಬರುವ ಸಾಧ್ಯತೆ ಇರುತ್ತದೆ.ಇಂತಹ ಲಕ್ಷಣಗಳು ಕಂಡು ಬಂದಲ್ಲಿ ವೈದ್ಯರ ಸಲಹೆ ಪಡೆದು ಮಕ್ಕಳ ಆರೋಗ್ಯದ ಬಗ್ಗೆ ಹೆಚ್ಚಿನ ಕಾಳಜಿ ವಹಿಸಿ ಎಂದರು.

ಅತೀ ಹೆಚ್ಚು ತಾಪಮಾನಕ್ಕೆ ತುತ್ತಾಗುವಂತಹ ಹಳ್ಳಿಗಳನ್ನು ಗುರುತಿಸಿ ಮತ್ತು ಕುಡಿಯುವ ನೀರಿನ ಸೌಲಭ್ಯಗಳ ಲಭ್ಯತೆಯನ್ನು ಖಚಿತ ಪಡಿಸಿಕೊಳ್ಳಿ ಎಂದರು.

ಅತೀ ಹೆಚ್ಚು ತಾಪಮಾನದ ಪ್ರತಿಕೂಲ ಪರಿಣಾಮಗಳ ಬಗ್ಗೆ ಅರಿವು ಮೂಡಿಸಲು ಮತ್ತು ಅತೀ ಹೆಚ್ಚು ತಾಪಮಾನದ ಸಮಯದಲ್ಲಿ ಮಾಡಬೇಕಾದ ಮತ್ತು ಮಾಡಬಾರದ ವಿಷಯಗಳ ಬಗ್ಗೆ ಅರಿವು ಮೂಡಿಸಲು ಆರೋಗ್ಯ ಇಲಾಖೆ ಹೆಚ್ಚಿನ ಅರಿವು ಮೂಡಿಸುವ ಕಾರ್ಯಕ್ರಮ ಆಯೋಜಿಸಿ ಎಂದರು.

ರಾಜ್ಯದಲ್ಲಿ ಅತೀ ಹೆಚ್ಚು ತಾಪಮಾನದ ಪರಿಸ್ಥಿತಿಗಳ ಬಗ್ಗೆ ಪ್ರವಾಸಿಗರಿಗೆ ಸಲಹೆಗಳನ್ನು ಪ್ರಚಾರ ಮಾಡುವುದು. ಧಾರ್ಮಿಕ ಸ್ಥಳಗಳಲ್ಲಿ ಯಾತ್ರಾರ್ಥಿಗಳಿಗೆ ಸುರಕ್ಷಿತ ಕುಡಿಯುವ ನೀರಿನ ಲಭ್ಯತೆಯನ್ನು ಖಚಿತಪಡಿಸಿಕೊಳ್ಳುವುದು ಹಾಗೂ ತಾತ್ಕಾಲಿಕ ನೆರಳಿನ ಪ್ರದೇಶಗಳನ್ನು ನಿರ್ಮಿಸಬೇಕು ಎಂದರು.

ಬಿಸಿಲಿನ ಸಮಯದಲ್ಲಿ ಅದರಲ್ಲೂ ವಿಶೇಷವಾಗಿ ಮಧ್ಯಾಹ್ನ 12.00 ರಿಂದ 4.00 ರವರೆಗೆ ಬಿಸಿಲಿಗೆ ಹೋಗುವುದನ್ನು ತಪ್ಪಿಸಬೇಕು. ಮಧ್ಯಾಹ್ನದ ಸಮಯದಲ್ಲಿ ಹೊರಾಂಗಣದಲ್ಲಿ ಶ್ರಮದಾಯಕ ಚಟುವಟಿಕೆಗಳನ್ನು ಮಾಡಬಾರದು. ಪಾದರಕ್ಷೆಗಳನ್ನು ಧರಿಸದೇ ಹೊರಗಡೆ ಹೋಗಬಾರದು. ಉತ್ತಮ ಗಾಳಿ ಪ್ರಸಾರವಾಗಿ ತಂಪಾಗಿರುವಂತೆ ಕಿಟಕಿ, ಬಾಗಿಲುಗಳನ್ನು ತೆರೆದಿಡಬೇಕು. ಮದ್ಯಪಾನ (ಆಲ್ಕೋಹಾಲ್), ಟೀ, ಕಾಫಿ ಮತ್ತು ಕಾರ್ಬೋನೇಟೆಡ್ ತಂಪು ಪಾನೀಯಗಳು ಅಥವಾ ಹೆಚ್ಚು ಸಕ್ಕರೆ ಅಂಶವನ್ನು ಹೊಂದಿದ ಪಾನೀಯಗಳನ್ನು ಸೇವಿಸುವುದನ್ನು ತಪ್ಪಿಸಬೇಕು. ಇವು ದೇಹವನ್ನು ನಿರ್ಜಲೀಕರಣ ಹಾಗೂ ಹೊಟ್ಟೆ ನೋವನ್ನು ಉಂಟು ಮಾಡುತ್ತವೆ ಎಂದರು.

ನೀರು ಸಮಸ್ಯೆ ಶೀಘ್ರ ಪರಿಹರಿಸಿ

ಜಿಲ್ಲಾಧಿಕಾರಿ ಶಿಲ್ಪಾ ನಾಗ್ ಸೂಚನೆ

ಚಾಮರಾಜನಗರ: ಕುಡಿಯುವ ನೀರಿನ ಸಮಸ್ಯೆಗೆ ಶೀಘ್ರವಾಗಿ ಸ್ಪಂದಿಸುವ ಸಲುವಾಗಿ ಸಾರ್ವಜನಿಕರಿಂದ ದಾಖಲಾದ ದೂರುಗಳನ್ನು 24 ಗಂಟೆಯೊಳಗೆ ಪರಿಹರಿಸಲು ಮುಂದಾಗುವಂತೆ ಅಧಿಕಾರಿಗಳಿಗೆ ಜಿಲ್ಲಾಧಿಕಾರಿ ಶಿಲ್ಪಾ ನಾಗ್ ಅವರು ಸೂಚನೆ ನೀಡಿದರು.

ಹನೂರು ಪಟ್ಟಣದ ಲೋಕೋಪಯೋಗಿ ಇಲಾಖೆಯ ವಸತಿಗೃಹ ಸಭಾಂಗಣದಲ್ಲಿಂದು ತಾಲೂಕಿನಲ್ಲಿ ಬರ ನಿರ್ವಹಣೆ ಸಂಬಂಧ ಕೈಗೊಂಡಿರುವ ಕ್ರಮಗಳ ಕುರಿತು ವಿವಿಧ ಇಲಾಖೆ ಅಧಿಕಾರಿಗಳೊಂದಿಗೆ ನಡೆದ ಸಭೆಯ ಅಧ್ಯಕ್ಷತೆ ವಹಿಸಿ ಅವರು ಮಾತನಾಡಿದರು.ತೀವ್ರ ಬರಪೀಡಿತ ಜಿಲ್ಲೆಗಳಲ್ಲಿ ಚಾಮರಾಜನಗರವು ಒಂದಾಗಿದೆ. ತಾಲೂಕಿಗೆ ಸಂಬಂಧಿಸಿದಂತೆ ಗ್ರಾಮಗಳಲ್ಲಿ ಜನರಿಗೆ ಕುಡಿಯುವ ನೀರಿನ ಸಮಸ್ಯೆಯಾಗಬಾರದು. ಸಮಸ್ಯೆ ಕಂಡುಬಂದ ತಕ್ಷಣವೇ ಶೀಘ್ರ ಪರಿಹಾರಕ್ಕೆ ಅಗತ್ಯ ಕ್ರಮ ವಹಿಸಬೇಕು. ಜನ-ಜಾನುವಾರುಗಳಿಗೆ ಯಾವುದೇ ತೊಂದರೆಯಾಗದಂತೆ ನೋಡಿಕೊಳ್ಳಬೇಕು. ಪ್ರಸ್ತುತ ಅಂತರ್ಜಲ ಕುಸಿದಿರುವುದರಿಂದ ನೀರಿನ ಸಮಸ್ಯೆ ಎದುರಿಸುತ್ತಿರುವ ಗ್ರಾಮಗಳಿಗೆ ಟ್ಯಾಂಕರ್ ಮೂಲಕ ನೀರು ಪೂರೈಕೆ ಮಾಡಬೇಕು. ಕುಡಿಯುವ ನೀರು ಹಾಗೂ ಜಾನುವಾರುಗಳಿಗೆ ಮೇವು ಸಂಬಂಧ ದೂರುಗಳು ಬಂದಲ್ಲಿ ಸಂಬಂಧಪಟ್ಟ ಅಧಿಕಾರಿಗಳ ವಿರುದ್ಧ ಕಟ್ಟುನಿಟ್ಟಿನ ಶಿಸ್ತು ಕ್ರಮ ವಹಿಸಲಾಗುವುದು ಎಂದರು.

ಜಿಲ್ಲೆಯಲ್ಲಿ ತೀವ್ರ ಬರಗಾಲವಿದ್ದು, ನಿಗದಿತ ಅವಧಿಯಲ್ಲಿ ಮಳೆ ಕೊರತೆ ಹಿನ್ನೆಲೆಯಲ್ಲಿ ಎಲ್ಲೆಡೆ ನೀರಿನ ಸಮಸ್ಯೆ ಎದುರಾಗಿದೆ. ಕುಡಿಯುವ ನೀರಿನ ಅಭಾವ ಉಂಟಾಗಿರುವ ಗ್ರಾಮಗಳಲ್ಲಿ ಬೋರ್ ವೆಲ್ ಸೇರಿದಂತೆ ಇತರೆ ಯಾವುದೇ ಮೂಲಗಳಿಂದ ನೀರನ್ನು ಒದಗಿಸಬೇಕು. ಅವಶ್ಯವಿದ್ದರೆ ಹೆಚ್ಚುವರಿ ಬೋರ್‌ವೆಲ್ ಕೊರೆಯಿಸಬೇಕು. ಅಲ್ಲದೆ ಸಾರ್ವಜನಿಕರಿಗೆ ಶುದ್ಧ ಕುಡಿಯುವ ನೀರು ಒದಗಿಸಲು ನೀರನ್ನು ಲ್ಯಾಬ್‌ಗೆ ಕಳುಹಿಸಿ ನೀರಿನ ಗುಣಮಟ್ಟವನ್ನು ಪರೀಕ್ಷಿಸಬೇಕು. ಮುಂದಿನ ದಿನಗಳಲ್ಲಿ ಮಳೆಯಾಗುವ ಸಂಭವವಿದ್ದು, ಜನ, ಜಾನುವಾರುಗಳಿಗೆ ನೀರು, ಮೇವಿನ ಸಮಸ್ಯೆಯಾಗದಂತೆ ಹೆಚ್ಚಿನ ನಿಗಾವಹಿಸಬೇಕು ಎಂದು ನಿರ್ದೇಶನ ನೀಡಿದರು.

ಜಾನುವಾರುಗಳಿಗೆ ಮೇವು ಒದಗಿಸುವ ನಿಟ್ಟಿನಲ್ಲಿ ತಾಲೂಕಿನಲ್ಲಿ ತೆರೆಯಲಾಗಿರುವ 16 ಗೋಶಾಲೆಗಳನ್ನು ಮುಂದುವರೆಸಬೇಕು. ಗೋಶಾಲೆಗಳಲ್ಲಿ ಮೇವು ಲಭ್ಯತೆಯನ್ನು ಅಗತ್ಯಕ್ಕೆ ಅನುಗುಣವಾಗಿ ಕಾಪಾಡಿಕೊಳ್ಳಬೇಕು. ಈ ಸಂಬಂಧ ಪಶುಪಾಲನೆ ಇಲಾಖೆ ಅಧಿಕಾರಿಗಳು ತಾಲೂಕಿನಾದ್ಯಂತ ಗೋಶಾಲೆಗಳ ಸಮೀಕ್ಷೆ ಕೈಗೊಂಡು ಅಗತ್ಯವಿರುವೆಡೆ ಮೇವಿನ ಬ್ಯಾಂಕ್ ಗಳನ್ನು ತೆರೆಯಬೇಕು. ಅವಶ್ಯವಿರುವವರಿಗೆ ಆದ್ಯತೆ ಮೇರೆಗೆ ಮೇವು ಪೂರೈಸಬೇಕು. ಹಸಿ ಅಥವಾ ಒಣಹುಲ್ಲೇ ಆಗಲಿ, ಸಾಧ್ಯವಾದಷ್ಟು ಸ್ಥಳೀಯವಾಗಿ ಮೇವು ಖರೀದಿಸಿ ಗೋಶಾಲೆಗಳಿಗೆ ಉಚಿತವಾಗಿ ಒದಗಿಸಬೇಕು. ಗೋಶಾಲೆಗಳಲ್ಲಿ ಕುಡಿಯುವ ನೀರಿನ ಸಮಸ್ಯೆ ಎದುರಾಗದಂತೆ ಎಚ್ಚರ ವಹಿಸಬೇಕು. ನೀರು ಕೊರತೆ ಕಂಡುಬಂದರೆ ಟ್ಯಾಂಕರ್‌ಗಳ ಮೂಲಕ ಒದಗಿಸುವಂತೆ ಜಿಲ್ಲಾಧಿಕಾರಿಯವರು ಅಧಿಕಾರಿಗಳಿಗೆ ಸೂಚಿಸಿದರು.ಮಲೆ ಮಹದೇಶ್ವರ ಬೆಟ್ಟದ ಕಾಡಂಚಿನ ಗ್ರಾಮಗಳಾದ ಇಂಡಿಗನತ್ತ, ಪಡಸಲನತ್ತ, ಮೆಂದಾರೆ, ಕೊಕ್ಕಬೋರೆ ಸೇರಿದಂತೆ ಇತರೆ ಗ್ರಾಮಗಳಲ್ಲಿ ಕುಡಿಯುವ ನೀರಿನ ಸಮಸ್ಯೆಗಳು ಉದ್ಭವಿಸದಂತೆ ನೋಡಿಕೊಳ್ಳಬೇಕು. ಬೋರ್‌ವೆಲ್ ಗಳಲ್ಲಿ ನೀರಿನ ಸೆಲೆ ಬತ್ತಿಹೋಗಿದ್ದರೆ ಟ್ಯಾಂಕರ್‌ಗಳ ಮೂಲಕ ನೀರನ್ನು ಸಮರ್ಪಕವಾಗಿ ಸರಬರಾಜು ಮಾಡಬೇಕು. ಜನರಿಂದ ಯಾವುದೇ ದೂರುಗಳು ಬರದಂತೆ ನೋಡಿಕೊಳ್ಳಬೇಕು. ಕುಡಿಯುವ ನೀರು ಎಲ್ಲಿಯೂ ಪೋಲಾಗದಂತೆ ಎಚ್ಚರ ವಹಿಸಬೇಕು. ಮಾನ್ಸೂನ್ ಆರಂಭವಾಗುವವರೆಗೂ ಅವಶ್ಯ ಮುನ್ನೆಚ್ಚರಿಕೆ ಕ್ರಮಗಳನ್ನು ಪಾಲಿಸಬೇಕು ಎಂದು ಜಿಲ್ಲಾಧಿಕಾರಿಯವರು ತಿಳಿಸಿದರು. ಜಿಲ್ಲೆಯಲ್ಲಿ ಈ ಬಾರಿ ಹಿಂದೆಂದಿಗಿಂತ ಗರಿಷ್ಠ ಪ್ರಮಾಣದ ಉಷ್ಣಾಂಶ ಏರಿಕೆಯಿಂದ ಬಿಸಲಿನ ತಾಪ ಹೆಚ್ಚಾಗಿದೆ. ಇದರಿಂದ ಜನರಿಗೆ ಸನ್ ಸ್ಟ್ರೋಕ್ (ಬಿಸಿಲಾಘಾತ) ಆಗುವ ಸಂಭವವಿರುವುದರಿಂದ ಜನರು ಸುರಕ್ಷಿತ ಮಾರ್ಗಗಳನ್ನು ಅನುಸರಿಸಲು ಅನುಕೂಲವಾಗುವಂತೆ ಅಗತ್ಯ ಮುಂಜಾಗ್ರತೆ ಕ್ರಮಗಳ ಬಗ್ಗೆ ಅರಿವು ಮೂಡಿಸಬೇಕು. ಜಾನುವಾರುಗಳಿಗೂ ಬಿಸಿಲಾಘಾತ ಉಂಟಾಗದಂತೆ ಗಮನ ಹರಿಸಬೇಕು ಎಂದರು.

ಬೇಸಿಗೆ ಹಿನ್ನೆಲೆ ಮುನ್ನೆಚ್ಚರಿಕೆ ಕ್ರಮ ಪಾಲಿಸುವಂತೆ ನಗರಸಭೆ ಸೂಚನೆ

ಚಾಮರಾಜನಗರ: ಈಗಾಗಲೇ ಬೇಸಿಗೆ ಕಾಲ ಪ್ರಾರಂಭವಾಗಿದ್ದು, ಕೊಳ್ಳೇಗಾಲ ನಗರಸಭಾ ವ್ಯಾಪ್ತಿಯ ಎಲ್ಲಾ ಸಾರ್ವಜನಿಕರಿಗೆ, ಹೋಟೆಲ್ ಮಾಲೀಕರಿಗೆ ಹಾಗೂ ರಸ್ತೆಬದಿ ವ್ಯಾಪಾರಿಗಳಿಗೆ ಬೇಸಿಗೆ ಹಿನ್ನೆಲೆಯಲ್ಲಿ ಹಲವು ಮುನ್ನೆಚ್ಚರಿಕೆ ಕ್ರಮಗಳನ್ನು ಪಾಲಿಸಬೇಕೆಂದು ನಗರಸಭೆ ಸೂಚಿಸಿದೆ.

ಸಾರ್ವಜನಿಕರು ಕುದಿಸಿ ಆರಿಸಿದ ನೀರನ್ನು ಕುಡಿಯಬೇಕು. ಹೋಟೆಲ್ ಮಾಲೀಕರು ಗ್ರಾಹಕರಿಗೆ ಕುದಿಸಿ ಆರಿಸಿದ ನೀರನ್ನು ನೀಡಬೇಕು. ಸಾರ್ವಜನಿಕ ನೀರಿನ ಕೊಳಾಯಿ ಹಾಗೂ ಸ್ಥಳವನ್ನು ಸ್ವಚ್ಛವಾಗಿಡಬೇಕು. ನಾಗರಿಕರು ತಾಜಾ ಆಹಾರ, ತಾಜಾ ಹಣ್ಣುಗಳು ಮತ್ತು ತರಕಾರಿಗಳನ್ನು ಉಪಯೋಗಿಸಬೇಕು. ಕತ್ತರಿಸಿದ ಹಣ್ಣುಗಳನ್ನು ಗಾಜಿನ ಗಲ್ಲಾಪೆಟ್ಟಿಯೊಳಗೆ ಇಡಬೇಕು ಹಾಗೂ ಸೊಳ್ಳೆ, ನೊಣಗಳು ಹೋಗದಂತೆ ಮುಚ್ಚಿಡಬೇಕು. ಸಿದ್ದಪಡಿಸಿದ ಆಹಾರ ಪದಾರ್ಥಗಳ ಮೇಲೆ ಕ್ರಿಮಿಕೀಟಗಳು ಕುಳಿತುಕೊಳ್ಳದಂತೆ ಸದಾ ಮುಚ್ಚಳದಿಂದ ಮುಚ್ಚಬೇಕು. ಊಟ ಮಾಡುವ ಮುನ್ನ ಕೈಗಳನ್ನು ಸಾಬೂನಿನಿಂದ ಸ್ವಚ್ಛಗೊಳಿಸಬೇಕು. ಮನೆ ಸುತ್ತಮುತ್ತಲಿನ ಪರಿಸರವನ್ನು ಸ್ವಚ್ಛವಾಗಿಡಬೇಕು. 15 ದಿನಕ್ಕೊಮ್ಮೆ ನೀರಿನ ತೊಟ್ಟಿಯನ್ನು ಬ್ಲೀಚಿಂಗ್ ಪೌಡರ್‌ನಿಂದ ಸ್ವಚ್ಛಗೊಳಿಸಬೇಕು. ಜ್ವರ, ಮೈ ಕೈ ನೋವು, ವಾಂತಿ ಬೇದಿ ಕಾಣಿಸಿಕೊಂಡಲ್ಲಿ ಹತ್ತಿರದ ಸಾರ್ವಜನಿಕ ಆಸ್ಪತ್ರೆ ಅಥವಾ ಪ್ರಾಥಮಿಕ ಆರೋಗ್ಯ ಕೇಂದ್ರವನ್ನು ಸಂಪರ್ಕಿಸಬೇಕು. ಎಲ್ಲಾ ಉದ್ದಿಮೆದಾರರು ಹಾಗೂ ಸಾರ್ವಜನಿಕರು ಈ ಅಂಶಗಳನ್ನು ಪಾಲನೆ ಮಾಡಬೇಕು. ತಪ್ಪಿದ್ದಲ್ಲಿ ಶಿಸ್ತು ಕ್ರಮ ಹಾಗೂ ದಂಡ ವಿಧಿಸಲಾಗುವುದು ಎಂದು ನಗರಸಭೆ ಪೌರಾಯುಕ್ತರು ಪ್ರಕಟಣೆಯಲ್ಲಿ ತಿಳಿಸಿದ್ದಾರೆ.

ಕರ್ನಾಟಕ ದಕ್ಷಿಣ ಶಿಕ್ಷಕರ ಕ್ಷೇತ್ರಕ್ಕೆ ದ್ವೈವಾರ್ಷಿಕ ಚುನಾವಣೆ : ವೇಳಾಪಟ್ಟಿ ಪ್ರಕಟ

ಚಾಮರಾಜನಗರ: ಕರ್ನಾಟಕ ದಕ್ಷಿಣ ಶಿಕ್ಷಕರ ಕ್ಷೇತ್ರಕ್ಕೆ ದ್ವೈವಾರ್ಷಿಕ ಚುನಾವಣೆಗೆ ಸಂಬಂಧಿಸಿದಂತೆ ಭಾರತ ಚುನಾವಣಾ ಆಯೋಗವು ಮೇ 2ರಂದು ವೇಳಾ ಪಟ್ಟಿ ಪ್ರಕಟಿಸಿದ್ದು, ಚುನಾವಣಾ ವೇಳಾಪಟ್ಟಿಯ ವಿವರ ಇಂತಿದೆ. ಮೇ 9ರಂದು ಅಧಿಸೂಚನೆ ಹೊರಡಿಸಲಾಗುವುದು. ನಾಮ ನಿರ್ದೇಶನ ಪತ್ರ ಸಲ್ಲಿಸಲು ಮೇ 16 ಕೊನೆಯ ದಿನವಾಗಿದೆ. ಮೇ 17ರಂದು ನಾಮ ನಿರ್ದೇಶನ ಪತ್ರಗಳ ಪರಿಶೀಲನೆ ನಡೆಯಲಿದೆ. ಉಮೇದುವಾರಿಕೆ ಹಿಂತೆಗೆದುಕೊಳ್ಳಲು ಮೇ 20 ಕಡೆಯ ದಿನವಾಗಿದೆ. ಜೂನ್ 3ರಂದು ಬೆಳಿಗ್ಗೆ 8 ರಿಂದ ಸಂಜೆ 4 ಗಂಟೆಯವರೆಗೆ ಮತದಾನ ನಡೆಯಲಿದೆ. ಜೂನ್ 6ರಂದು ಮತ ಎಣಿಕೆ ನಡೆಯಲಿದೆ. ಜೂನ್ 12ರಂದು ಚುನಾವಣಾ ಪ್ರಕ್ರಿಯೆ ಪೂರ್ಣಗೊಳ್ಳಲಿದೆ. ದಕ್ಷಿಣ ಶಿಕ್ಷಕರ ಕ್ಷೇತ್ರದ ಮತದಾರರ ಪಟ್ಟಿಗೆ ಹೆಸರು ಸೇರ್ಪಡೆ ಮಾಡುವ ಸಂಬಂಧ ಹೊಸ ಸೇರ್ಪಡೆ ಅರ್ಜಿಗಳನ್ನು ಸ್ವೀಕರಿಸಿ ಮತದಾರರ ಪಟ್ಟಿಗೆ ಸೇರಿಸಲು ನಾಮಪತ್ರ ಸ್ವೀಕೃತಿಯ ಅಂತಿಮ ದಿನದ 10 ದಿನಗಳ ಹಿಂದೆ ಅಂದರೆ, ಮೇ 6 ರಂದು ಸಂಜೆ 5.30 ಗಂಟೆಯೊಳಗೆ ಮಾತ್ರ ಸ್ವೀಕೃತಿಸಲ್ಪ ಅರ್ಜಿಗಳನ್ನು ಪರಿಶೀಲಿಸಿ ವಿಲೇವಾರಿ ಮಾಡಿ ಮತದಾರರ ಪಟ್ಟಿಗೆ ಸೇರಿಸಲಾಗುತ್ತದೆ .

ಪದವೀಧರ ಕ್ಷೇತ್ರ ಹಾಗೂ ಶಿಕ್ಷಕರ ಕ್ಷೇತ್ರಕ್ಕೆ ಮತದಾರರ ಪಟ್ಟಿಗೆ ಹೆಸರು ಸೇರ್ಪಡೆಗೆ ಅವಕಾಶ

ಬೆಂಗಳೂರು: ಭಾರತ ಚುನಾವಣಾ ಆಯೋಗವು, ಬೆಂಗಳೂರು ಪದವೀಧರರ ಕ್ಷೇತ್ರ ಮತ್ತು ಕರ್ನಾಟಕ ಆಗ್ನೇಯ ಶಿಕ್ಷಕರ ಕ್ಷೇತ್ರದಿಂದ ಕರ್ನಾಟಕ ವಿಧಾನ ಪರಿಷತ್ತಿಗೆ ನಡೆಯಲಿರುವ ದ್ವೈವಾರ್ಷಿಕ ಚುನಾವಣೆ-2024ರ ಸಂಬಂಧ ವೇಳಾಪಟ್ಟಿಯನ್ನು ಪ್ರಕಟಿಸಿದೆ. ಅದರಂತೆ ಮೇ 2 ರಿಂದಲೇ ಮಾದರಿ ನೀತಿ ಸಂಹಿತೆ ಜಾರಿಗೆ ಬಂದಿದ್ದು, ಜೂನ್ 3 ರಂದು ಮತದಾನ ಹಾಗೂ ಜೂನ್ 6 ರಂದು ಮತ ಎಣಿಕೆ ನಡೆಯಲಿದೆ.

ಅರ್ಹ ಮತದಾರರು ಮತದಾರರ ಪಟ್ಟಿಗೆ ತಮ್ಮ ಹೆಸರುಗಳನ್ನು ಸೇರ್ಪಡೆಗೊಳಿಸಲು ಮೇ 6 ಸಂಜೆ 5-30 ಗಂಟೆಯವರೆಗೆ ಕಾಲಾವಕಾಶವಿದ್ದು, ಬೆಂಗಳೂರು ಪದವೀಧರರ ಕ್ಷೇತ್ರದ ವ್ಯಾಪ್ತಿಯ ಬೆಂಗಳೂರು ನಗರ, ಬೃಹತ್ ಬೆಂಗಳೂರು ಮಹಾನಗರ ಪಾಲಿಕೆ, ಬೆಂಗಳೂರು ಗ್ರಾಮಾಂತರ ಮತ್ತು ರಾಮನಗರ ಜಿಲ್ಲೆಗಳ ಅರ್ಹ ಪದವೀಧರರು ನಮೂನೆ-18ರಲ್ಲಿ ಹಾಗೂ ಕರ್ನಾಟಕ ಆಗ್ನೇಯ ಶಿಕ್ಷಕರ ಕ್ಷೇತ್ರದ ವ್ಯಾಪ್ತಿಯ ಕೋಲಾರ, ಚಿಕ್ಕಬಳ್ಳಾಪುರ, ತುಮಕೂರು, ಚಿತ್ರದುರ್ಗ ಮತ್ತು ದಾವಣಗೆರೆ (ಹರಿಹರ, ದಾವಣಗೆರೆ ಮತ್ತು ಜಗಳೂರು ತಾಲ್ಲೂಕುಗಳು ಮಾತ್ರ) ಜಿಲ್ಲೆಗಳ ವ್ಯಾಪ್ತಿಯ ಅರ್ಹ ಶಿಕ್ಷಕರು ನಮೂನೆ-19ರಲ್ಲಿ ಅರ್ಜಿಗಳನ್ನು ಸಲ್ಲಿಸಬಹುದಾಗಿರುತ್ತದೆ ಎಂದು ಬೆಂಗಳೂರು ವಿಭಾಗದ ಚುನಾವಣಾಧಿಕಾರಿಗಳು ಹಾಗೂ ಪ್ರಾದೇಶಿಕ ಆಯುಕ್ತರು ಪ್ರಕಟಣೆಯಲ್ಲಿ ತಿಳಿಸಿದ್ದಾರೆ.

ಹಣ ಬಿಡುಗಡೆ ಸಮಿತಿ ಸಭೆ

ಮಂಡ್ಯ: ಕರ್ನಾಟಕ ಲೋಕಸಭಾ ಚುನಾವಣೆ - 2024 ಮಾದರಿ ನೀತಿ ಸಂಹಿತೆ ಜಾರಿಯಲ್ಲಿದ್ದ ಸಂದರ್ಭದಲ್ಲಿ ಕ್ಷಿಪ್ರ ಸಂಚಾರಿದಳ ಮತ್ತು ಸ್ಥಾಯಿ ಕಣ್ಗಾವಲು ತಂಡ, ಪೊಲೀಸ್ ತಂಡದವರು ತಪಾಸಣೆ ನಡೆಸಿದ ಸಂದರ್ಭದಲ್ಲಿ ವಶಪಡಿಸಿಕೊಂಡಿರುವ ಹಣವನ್ನು ರಾಜಕೀಯ ಉದ್ದೇಶಕ್ಕಾಗಿ ಬಳಕೆಯಾಗದೆ ಇರುವ ಬಗ್ಗೆ ಸಂಬಂಧಿಸಿದವರಿಂದ ದಾಖಲಾತಿಗಳನ್ನು ಪಡೆದು ಪರಿಶೀಲಿಸಿ ಖಾತ್ರಿಪಡಿಸಿಕೊಂಡ ನಂತರ ಸಂಬಂಧಿಸಿದ ವ್ಯಕ್ತಿಗಳಿಗೆ ಹಣವನ್ನು ಬಿಡುಗಡೆಗೊಳಿಸಲಾಗುವುದು ಎಂದು ಮಂಡ್ಯ ಜಿಲ್ಲಾ ಪಂಚಾಯತ್ ಮುಖ್ಯ ಕಾರ್ಯನಿರ್ವಾಹಕ ಅಧಿಕಾರಿಗಳು ಮತ್ತು ಹಣ ಬಿಡುಗಡೆ ಸಮಿತಿಯ ಅಧ್ಯಕ್ಷರಾದ ಶೇಕ್ ತನ್ವೀರ್ ಆಸಿಫ್ ರವರು ತಿಳಿಸಿದರು.

ಅವರು ಇಂದು ಜಿಲ್ಲಾ ಪಂಚಾಯತ್ ಸಭಾಂಗಣದಲ್ಲಿ ಹಣ ಬಿಡುಗಡೆ ಸಮಿತಿ ಸಭೆಯ ಅಧ್ಯಕ್ಷತೆ ವಹಿಸಿ ಮಾತನಾಡಿದರು. ಸಮಿತಿಯ ಮುಂದೆ ಒಟ್ಟು 7 ಪ್ರಕರಣಗಳಿದ್ದು, ಈಗಾಗಲೇ 3 ಪ್ರಕರಣಗಳಿಗೆ ಆದೇಶ ಹೊರಡಿಸಲಾಗಿದೆ ಎಂದರು.

ಇಂದು ಮೇ 3 ರಂದು 4 ಪ್ರಕರಣಗಳಿಗೆ ಸಂಬಂಧಿಸಿದಂತೆ ಹಣ ವಶಪಡಿಸಿಕೊಂಡಿರುವ ವ್ಯಕ್ತಿಗಳಿಗೆ ನೋಟೀಸ್ ಜಾರಿ ಮಾಡಿ ಹಣಕ್ಕೆ ಸಂಬಂಧಿಸಿದಂತೆ ದಾಖಲಾತಿಗಳನ್ನು ಸಲ್ಲಿಸಲು ತಿಳಿಸಲಾಗಿತ್ತು. ಅವರು ಸಲ್ಲಿಸುವ ದಾಖಲಾತಿಗಳನ್ನು ಪರಿಶೀಲಿಸಿ ಆದೇಶ ಹೊರಡಿಸಲಾಗುವುದು ಎಂದರು.

ಸಭೆಯಲ್ಲಿ ಜಿಲ್ಲಾ ಪಂಚಾಯತ್ ಮುಖ್ಯ ಲೆಕ್ಕಾಧಿಕಾರಿ ಚಂದ್ರಶೇಖರ್. ಜಿಲ್ಲಾ ಖಜನಾಧಿಕಾರಿ ಸಿದ್ದಲಿಂಗಸ್ವಾಮಿ ಉಪಸ್ಥಿತರಿದ್ದರು.

ಕೋಲಾರ ಜಿಲ್ಲೆಗೆ ರೂ.23.93 ಕೋಟಿ ಕೃಷಿ ಬೆಳೆ ಪರಿಹಾರ ಧನ

ಕೋಲಾರ: ಕೋಲಾರ ಜಿಲ್ಲೆಯ ಒಟ್ಟು 50,352 ಅರ್ಹ ರೈತರುಗಳಿಗೆ ರೂ. 23.93 ಕೋಟಿಗಳ ಪರಿಹಾರವನ್ನು ವಿತರಿಸಲಾಗಿದೆಯೆಂದು ಜಿಲ್ಲಾಧಿಕಾರಿ ಅಕ್ರಂ ಪಾಷಾ ತಿಳಿಸಿದ್ದಾರೆ.

ಎಲ್ಲಾ ಆರು ತಾಲೂಕುಗಳನ್ನು 2023-24ನೇ ಮುಂಗಾರು ಹಂಗಾಮಿನಲ್ಲಿ ಸಾಲಿನಲ್ಲಿ ಬರಪೀಡಿತ ತಾಲೂಕುಗಳೆಂದು ಘೋಷಣೆ ಮಾಡಲಾಗಿದೆ.

ಮುಂಗಾರು ಹಂಗಾಮಿನಲ್ಲಿ ಹಾನಿಯಾಗಿರುವ ಬೆಳೆಗಳ ಗ್ರೌಂಡ್ ಟ್ರೂಥಿಂಗ್ ಪ್ರಕ್ರಿಯೆಯನ್ನು ಪೂರ್ಣಗೊಳಿಸಲಾಗಿದ್ದು, ಒಟ್ಟು 35974 ಹೆಕ್ಟೇರಗಳಷ್ಟು ಕೃಷಿ ಬೆಳೆ ಹಾನಿಯಾಗಿದೆ.ಎನ್.ಡಿ.ಆರ್.ಎಫ್. ಹಾಗೂ ಎಸ್ ಡಿ ಆರ್ ಎಫ್ ಮಾರ್ಗಸೂಚಿಯಂತೆ ನೇರ ಹಣ ಸಂದಾಯ ಮೂಲಕ ಬೆಳೆ ಹಾನಿ ಪರಿಹಾರವನ್ನು ವಿತರಿಸಲಾಗಿರುತ್ತದೆ.

ಬಂಗಾರಪೇಟೆ ತಾಲ್ಲೂಕಿನ 10839, ಕೋಲಾರ 13168, ಕೆ.ಜಿ.ಎಫ್ 2916, ಮಾಲೂರು 10785, ಮುಳಬಾಗಲು 5512 ಹಾಗೂ ಶ್ರೀನಿವಾಸಪುರ 7132. ರೈತರಿಗೆ -56393277 ಪರಿಹಾರ ಧನವನ್ನು ವಿತರಿಸಲಾಗಿದೆಯೆಂದು ಜಿಲ್ಲಾಧಿಕಾರಿಗಳ ಪ್ರಕಟಣೆ ತಿಳಿಸಿದೆ.

ಮುಂಬರುವ ಚುನಾವಣೆಗಳಲ್ಲಿ ಯಾವುದೇ ಪಕ್ಷಗಳೊಂದಿಗೆ ಹೊಂದಾಣಿಕೆಯಿಲ್ಲ

ಕೋಲಾರ: ಪತ್ರಕರ್ತರ ಭವನದಲ್ಲಿ ನಡೆದ ಪತ್ರಿಕಾಘೋಷ್ಠಿಯನ್ನುದ್ದೇಶಿಸಿ ಮಾತನಾಡಿದ ಕರ್ನಾಟಕ ರಾಜ್ಯ ರಾಷ್ಟ್ರ ವಾದಿ ಕಾಂಗ್ರೆಸ್ ಪಕ್ಷದ ರಾಜ್ಯಅಧ್ಯಕ್ಷರಾದ ಪ್ರದೀಪ್ ಕುಮಾರ್ ಮಾತನಾಡಿ ನಾವು ಮೊದಲಿನಿಂದಲೂ ಬಿ ಜೆ ಪಿ ಪಕ್ಷದೊಂದಿಗೆ ಮೈತ್ರಿಮಾಡಿಕೊಂಡಿದ್ದು ಉತ್ತಮವಾಗಿ ಕಾರ್ಯನಿರ್ವಹಿಸಿದ್ದೇವೆ ಈಗಲು ಮಹಾರಾಷ್ಟ್ರ ಸರ್ಕಾರದಲ್ಲಿ ನಮ್ಮ ಪಕ್ಷದ ಚುನಾಯಿತ ಪ್ರತಿನಿಧಿಗಳು ಸಹ ಇದ್ದಾರೆ ಅಷ್ಟೇ ಅಲ್ಲದೆ ರಾಷ್ಟ್ರ ಮಟ್ಟದಲ್ಲಿಯೂ ಮೈತ್ರಿ ಮುಂದುವರೆದಿದೆ ಆದರೆ ನಮ್ಮ ಅಜೆಂಡಾಗಳು ,ವಿಚಾರದಾರೆಗಳು ಬೇರೆಯಿವೆ ಹಾಗಾಗಿ ಮುಂಬರುವ ಚುನಾವಣೆಗಳಲ್ಲಿ ನಾವು ಯಾವ ಪಕ್ಷಗಳೊಂದಿಗೂ ಮೈತ್ರಿಯಿಲ್ಲದೆ ಪ್ರತ್ಯೇಕವಾಗಿ ಸ್ಪರ್ಧೆ ಮಾಡುತ್ತೇವೆ ಎಂದರು. ನಮ್ಮ ರಾಷ್ಟ್ರೀಯ ಅಧ್ಯಕ್ಷರಾದ ಅಜಿತ್ ಪವಾರ್ ರವರು ಅನೇಕ ತೀರ್ಮಾನಗಳನ್ನು ತೆಗೆದುಕೊಳ್ಳುವವರಿದ್ದಾರೆ ಅದರಲ್ಲಿ ನಮ್ಮ ಪಕ್ಷ ವನ್ನು ಭಲಪಡಿಸುವ ಉದ್ದೇಶದಿಂದ ಮೊದಲು ರಾಜ್ಯ ಮತ್ತು ರಾಷ್ಟ್ರದಾದ್ಯಂತ ಜಿಲ್ಲಾಧ್ಯಕ್ಷರ ವಿದ್ಯಾರ್ಥಿ ಘಟಕ, ಕಾರ್ಮಿಕ ಘಟಕ ಮುಂತಾದ ಘಟಕ ಗಳನ್ನು ರಚಿಸಿ ರಾಜಕೀಯ ಶಕ್ತಿ ತುಂಬುವ ಕೆಲಸಗಳಾಗುತ್ತದೆಂದರು. ಈ ಕಾರ್ಯಕ್ರಮದ ಅಂಗವಾಗಿ ರಾಜ್ಯದ ದೇವಮೂಲೆಯಾದ ಕೋಲಾರಜಿಲ್ಲೆಯಿಂದಲೇ ಜಿಲ್ಲಾಧ್ಯಕ್ಷರ ನೇಮಕಕಾರ್ಯ ಆರಂಭಿಸಿದ್ದೇವೆ ಸಂಘಜೀವಿ ,ಸಮಾಜಸೇವಕ ,ಸಂಘಟನಾ ಚತುರ ಮತ್ತು ನಿವೃತ್ತ ಶಿಕ್ಷಕರಾದ ಟಿ ಬೈರೆಡ್ಡಿ ರವರನ್ನು ಜಿಲ್ಲಾಧ್ಯಕ್ಷರನ್ನಾಗಿ ಘೋಷಿಸಿ ಅಧಿಕಾರ ಹಸ್ತಾಂತರಿಸಿದರು. ನೂತನ ಜಿಲ್ಲಾಧ್ಯಕ್ಷರಾದ ಟಿ ಬೈರೆಡ್ಡಿ ರವರು ಮಾತನಾಡಿ ನಾನು ಮೊದಲಿನಿಂದಲೂ ಸಂಘಟನೆ ಮತ್ತು ಸಮಾಜಸೇವೆಗಳನ್ನು ಮಾಡುತ್ತಾ ಬಂದಿದ್ದು ಹಿಂದಿನ ಬಾರಿ ಸ್ವಾತಂತ್ರ್ಯ ಅಭ್ಯರ್ಥಿಯಾಗಿ ಚುನಾವಣೆ ಎದುರಿಸಿದ ಅನುಭವವಿದೆ ಮತ್ತು ಜಿಲ್ಲೆಯಾದ್ಯಂತ ಜನರ ಒಡನಾಟವಿದೆ ಮತ್ತು ಎಲ್ಲಾ ಕ್ಷೇತ್ರಗಳಲ್ಲೂ ನಾನು ನನ್ನದೇ ಸೇವೆಗಳನ್ನು ಮಾಡಿಕೊಂಡು ಬಂದಿರುತ್ತೇನೆ ಇದನ್ನೆಲ್ಲ ಗುರುತಿಸಿ ಪಕ್ಷ ನನಗೆ ಹೊಸ ಜವಾಬ್ದಾರಿಯನ್ನು ನೀಡಿದೆ ಈ ಜವಾಬ್ದಾರಿಯನ್ನು ಸೂಕ್ತವಾಗಿ ನಿಭಾಯಿಸುವ ನಂಬಿಕೆ ನನ್ನಲ್ಲಿದೆ ಎಂದರು.

ಡಿಪ್ಲೋಮಾ ಕೋರ್ಸ್ ಕಲಿಕೆಗಾಗಿ ಅರ್ಜಿ ಆಹ್ವಾನ

ಮಂಡ್ಯ: ಕೈಮಗ್ಗ ಮತ್ತು ಜವಳಿ ತಂತ್ರಜ್ಞಾನದಲ್ಲಿ ಡಿಪ್ಲೋಮಾ (ಡಿ.ಹೆಚ್.ಟಿ.) ಕೋರ್ಸ್ ಕಲಿಕೆಗಾಗಿ 44 ಪುರುಷ ಮತ್ತು ಮಹಿಳಾ ಅಭ್ಯರ್ಥಿಗಳನ್ನು ಆಯ್ಕೆ ಮಾಡಲು ಅರ್ಹ ಅಭ್ಯರ್ಥಿಗಳಿಂದ ಅರ್ಜಿ ಆಹ್ವಾನಿಸಲಾಗಿದೆ.

ವ್ಯಾಸಂಗದ ಸಮಯದಲ್ಲಿ ವಿದ್ಯಾರ್ಥಿಗೆ ಪ್ರತಿ ತಿಂಗಳು ರೂ.2,500/- ರಂತೆ ಶಿಷ್ಯವೇತನ ನೀಡಲಾಗುವುದು 03 ವರ್ಷಗಳ ಡಿಪ್ಲೋಮಾ ಕೋರ್ಸ್ ಗಾಗಿ ಎಸ್.ಎಸ್.ಎಲ್.ಸಿ. ಅಥವಾ ತತ್ಸಮಾನ ಪರೀಕ್ಷೆಯಲ್ಲಿ ಇಂಗ್ಲೀಷ್‌ನ್ನು ಒಂದು ವಿಷಯವಾಗಿ ಅಭ್ಯಸಿಸಿ ಉತ್ತೀರ್ಣರಾಗಿರುವ ಅಭ್ಯರ್ಥಿಗಳು ಅರ್ಜಿ ಸಲ್ಲಿಸಲು ಅರ್ಹರಿರುತ್ತಾರೆ.

01 ಜುಲೈ 2024 ಕ್ಕೆ ಅನ್ವಯಿಸುವಂತೆ ಸಾಮಾನ್ಯ ವರ್ಗದ ಅಭ್ಯರ್ಥಿಗಳು 15 ರಿಂದ 23 ರ ವಯೋಮಿತಿಯಲ್ಲಿರಬೇಕು ಹಾಗೂ ಪರಿಶಿಷ್ಟ ಜಾತಿ ಮತ್ತು ಪರಿಶಿಷ್ಟ ಪಂಗಡದ ಅಭ್ಯರ್ಥಿಗಳು 15 ರಿಂದ 25 ರ ವಯೋಮಿತಿಯಲ್ಲಿರಬೇಕು. 02 ವರ್ಷಗಳ ಡಿಪ್ಲೋಮಾ ಕೋರ್ಸ್ಗಾಗಿ ದ್ವಿತೀಯ ಪಿ.ಯು.ಸಿ ಪರೀಕ್ಷೆಯಲ್ಲಿ ಅಭ್ಯಸಿಸಿ ಉತ್ತೀರ್ಣರಾಗಿರುವ ಅಭ್ಯರ್ಥಿಗಳು ಅರ್ಜಿ ಸಲ್ಲಿಸಲು ಅರ್ಹರಿರುತ್ತಾರೆ.01 ಜುಲೈ 2024 ಕ್ಕೆ ಅನ್ವಯಿಸುವಂತೆ ಸಾಮಾನ್ಯ ವರ್ಗದ ಅಭ್ಯರ್ಥಿಗಳು 15 ರಿಂದ 25 ರ ವಯೋಮಿತಿಯಲ್ಲಿರಬೇಕು ಹಾಗೂ ಪರಿಶಿಷ್ಟ ಜಾತಿ ಮತ್ತು ಪರಿಶಿಷ್ಟ ಪಂಗಡದ ಅಭ್ಯರ್ಥಿಗಳು 15 ರಿಂದ 27 ರ ವಯೋಮಿತಿಯಲ್ಲಿರಬೇಕು.

ಮೆರಿಟ್ ಆಧಾರದ ಮೇಲೆ ಅರ್ಹ ಅಭ್ಯರ್ಥಿಗಳನ್ನು ಆಯಾ ಡಿಪ್ಲೋಮಾ ಸಂಸ್ಥೆಗಳಲ್ಲಿ ಕರ್ನಾಟಕ ಕೈಮಗ್ಗ ತಂತ್ರಜ್ಞಾನ ಸಂಸ್ಥೆ, ಗದಗ-ಬೆಟಗೇರಿ (ಕರ್ನಾಟಕ), ಭಾರತೀಯ ಕೈಮಗ್ಗ ತಂತ್ರಜ್ಞಾನ ಸಂಸ್ಥೆ, ಸೇಲಂ (ತಮಿಳುನಾಡು), ಎಸ್.ಪಿ.ಕೆ.ಎಂ. ಭಾರತೀಯ ಕೈಮಗ್ಗ ತಂತ್ರಜ್ಞಾನ ಸಂಸ್ಥೆ, ವೆಂಕಟಗಿರಿ (ನೆಲ್ಲೂರು ಜಿಲ್ಲೆ, ಆಂಧ್ರಪ್ರದೇಶ) ಮತ್ತು ಭಾರತೀಯ ಕೈಮಗ್ಗ ತಂತ್ರಜ್ಞಾನ ಸಂಸ್ಥೆ, ಕಣ್ಣೂರು (ಕೇರಳ) ಇಲ್ಲಿ ಕೋರ್ಸ್ ಪ್ರವೇಶ ಕೌನ್ಸಿಲಿಂಗ್‌ಗಾಗಿ ಕರೆಯಲಾಗುವುದು.

ಹೆಚ್ಚಿನ ಮಾಹಿತಿಗಾಗಿ ಗದಗ-ಬೆಟಗೇರಿ ನರಸಾಪುರ ಕರ್ನಾಟಕ ಕೈಮಗ್ಗ ತಂತ್ರಜ್ಞಾನ ಸಂಸ್ಥೆ ಪ್ರಾಂಶುಪಾಲರು ದೂ.ಸಂ: 08372-297221, ಹಾಗೂ ಮೊ. ಸಂ: 9449162822 ನ್ನು ಸಂಪರ್ಕಿಸಬಹುದು ಎಂದು ಮಂಡ್ಯ ಜಿಲ್ಲಾ ಪಂಚಾಯತ್ ಕೈಮಗ್ಗ ಮತ್ತು ಜವಳಿ ಇಲಾಖೆ ಉಪ ನಿರ್ದೇಶಕರು ಪ್ರಕಟಣೆಯಲ್ಲಿ ತಿಳಿಸಿರುತ್ತಾರೆ.

ಆಗ್ನೇಯ ಶಿಕ್ಷಕರ ಕ್ಷೇತ್ರದ ಚುನಾವಣೆ

ಜೂನ್ 3ಕ್ಕೆ ಮತದಾನ

ಕೋಲಾರ: ಲೋಕಸಭಾ ಚುನಾವಣೆ ಬೆನ್ನಲ್ಲೇ ಆಗ್ನೇಯ ಶಿಕ್ಷಕರ ಕ್ಷೇತ್ರದ ಚುನಾವಣೆಗೆ ಅಧಿಸೂಚನೆ ಹೊರಬಿದ್ದಿದ್ದು, ನಾಮಪತ್ರ ಸಲ್ಲಿಕೆ ಮಾಡಲು ಮೇ 16 ರಂದು ಕೊನೆ ದಿನಾಂಕ ನಿಗದಿ ಮಾಡಲಾಗಿದೆ ಎಂದು ಆಗ್ನೇಯ ಶಿಕ್ಷಕರ ಕ್ಷೇತ್ರದ ಸಹಾಯಕ ಚುನಾವಣಾಧಿಕಾರಿ ಅಕ್ರಂ ಪಾಷ ಅವರು ತಿಳಿಸಿದರು.

ಇಂದು ಜಿಲ್ಲಾಧಿಕಾರಿಗಳ ಕಚೇರಿ ಆವರಣದಲ್ಲಿ ಮಾಧ್ಯಮದೊಂದಿಗೆ ಅವರು ಮಾತನಾಡುತ್ತಿದ್ದರು. ಚುನಾವಣೆಯಲ್ಲಿ ಸ್ಪರ್ಧೆ ಮಾಡಬಯಸುವ ಅಭ್ಯರ್ಥಿಗಳು ಬೆಂಗಳೂರಿನ ಪ್ರಾದೇಶಿಕ ಆಯುಕ್ತರ ಕಚೇರಿಯಿಂದ ನಾಮಪತ್ರ ನಮೂನೆ ಪಡೆದುಕೊಂಡು ಮೇ 16 ರೊಳಗೆ ಸಲ್ಲಿಸಬಹುದಾಗಿದೆ. ನಾಮಪತ್ರವನ್ನು ಮೇ 17 ರಂದು ಪರಿಶೀಲನೆ ನಡೆಸಲಿದ್ದು, ಮೇ 20 ರೊಳಗೆ ಉಮೇದುವಾರಿಕೆ ಹಿಂಪಡೆಯಲು ಅವಕಾಶ ನೀಡಲಾಗಿದೆ ಎಂದರು.

ಜೂ.3 ರಂದು ಬೆಳಿಗ್ಗೆ 8 ರಿಂದ 4 ರವರೆಗೆ ಮತದಾನಕ್ಕೆ ಅವಕಾಶ ನೀಡಲಾಗಿದೆ. ಜೂ.6 ರಂದು ಮತ ಎಣಿಕೆ ನಡೆಯಲಿದ್ದು, ಎಲ್ಲ ಚುನಾವಣೆ ಪ್ರಕ್ರಿಯೆಗಳು ಜೂ.12 ರಂದು ಪೂರ್ಣಗೊಳ್ಳುತ್ತದೆ. ಆಗ್ನೇಯ ಶಿಕ್ಷಕರ ವ್ಯಾಪ್ತಿಗೆ ಕೋಲಾರ, ಚಿಕ್ಕಬಳ್ಳಾಪುರ, ತುಮಕೂರು, ಚಿತ್ರದುರ್ಗ, ದಾವಣಗೆರೆ ಜಿಲ್ಲೆಗಳು ಸೇರಿವೆ ಎಂದರು. ಆಗ್ನೇಯ ಕ್ಷೇತ್ರದ ಅಭ್ಯರ್ಥಿಗಳು ಆಯಾ ಕ್ಷೇತ್ರದ ಕಚೇರಿಗಳಲ್ಲಿ ಅರ್ಜಿ ಸಲ್ಲಿಸಬೇಕು. ನಾಮಪತ್ರ ಸಲ್ಲಿಸುವ ಸಂದರ್ಭದಲ್ಲಿ ಚುನಾವಣಾಧಿಕಾರಿಗಳ ಕಚೇರಿಗೆ ಅಭ್ಯರ್ಥಿ ಹಾಗೂ ಇತರೆ ನಾಲ್ಕು ಜನ ಸೂಚಕರು ಸೇರಿದಂತೆ ಐದು ಜನರು ಪ್ರವೇಶಿಸಲು ಅವಕಾಶವಿರುತ್ತದೆ ಎಂದು ಅವರು ತಿಳಿಸಿದರು.

ಮಾದರಿ ನೀತಿ ಸಂಹಿತೆ ಜಾರಿ : ಈಗಾಗಲೇ ಲೋಕಸಭಾ ಚುನಾವಣೆ ಹಿನ್ನೆಲೆಯಲ್ಲಿ ಮಾದರಿ ನೀತಿ ಸಂಹಿತೆ ಜಾರಿಮಾಡಲಾಗಿದೆ. ಈ ಚುನಾವಣೆಗೂ ಸಹ 2ನೇ ಮೇ ನಿಂದ ಅದೇ ನೀತಿಸಂಹಿತೆ ಅನ್ವಯವಾಗುತ್ತದೆ. ಲೋಕಸಭಾ ಚುನಾವಣೆಗಾಗಿ ಕಾರ್ಯ ನಿರ್ವಹಿಸುತ್ತಿರುವ ಎಲ್ಲಾ ತಂಡಗಳೂ ಆಗ್ನೇಯ ಶಿಕ್ಷಕರ ಕ್ಷೇತ್ರ ಚುನಾವಣೆಗೂ ನಿಗಾ ವಹಿಸುತ್ತವೆಎಂದರು.

ಮತದಾರರ ಪಟ್ಟಿಗೆ ಹೆಸರು ಸೇರಿಸಲು ಮೂರು ದಿನ ಅವಕಾಶ : ಕೋಲಾರ ಜಿಲ್ಲೆಯಲ್ಲಿ ನಿರಂತರ ಪರಿಷ್ಕರಣೆಗೊಳಪಟ್ಟ ಮತದಾರರ ಪಟ್ಟಿಯಲ್ಲಿ 30ನೇ ಡಿಸೆಂಬರ್ 2023ರ ವರೆಗೆ ಒಟ್ಟು 4142 ಅರ್ಹ ಶಿಕ್ಷಕರು ಮತದಾರರ ಪಟ್ಟಿಗೆ ಹೆಸರು ನೋಂದಾಯಿಸಿದ್ದು ಮೇ 3ರಿಂದ 6ರ ಸಂಜೆ 5.30ರ ವರೆಗೆ ಅರ್ಹ ಶಿಕ್ಷಕರು ಮತದಾರರ ಪಟ್ಟಿಗೆ ಹೆಸರು ಸೇರಿಸಲು ಅವಕಾಶ ಕಲ್ಪಿಸಲಾಗಿದೆ. ಅರ್ಹತೆ ಹೊಂದಿರುವ ಶಿಕ್ಷಕರು ಕಚೇರಿಗಳಲ್ಲಿ ನೋಂದಾಯಿಸಬಹುದಾಗಿದೆ ಎಂದು ತಿಳಿಸಿದ್ದಾರೆ.

ಚೌಡೇಶ್ವರಿ ದೇವಿಯ ಜಾತ್ರಾಮಹೋತ್ಸವ

ತಿಪಟೂರು: ಪೂರ್ವಜರು ಜಾತ್ರೆ, ಉತ್ಸವ, ಹಬ್ಬ ಮೊದಲಾದ ಆಚರಣೆಗಳ ಮೂಲಕ ಸಂಘ ಜೀವನದ ಸಾಮರಸ್ಯಗಳನ್ನು, ಬಂಧು ಬಾಂದವರ ಬಾಂಧವ್ಯದ ಜೊತೆಗೆ ನೆಮ್ಮದಿಯನ್ನು ಕಾಣುತ್ತಿದ್ದರು ಎಂದು ಆದಿಚುಂಚನಗಿರಿ ಶಾಖಾ ಮಠ ದಸರೀಘಟ್ಟದ ಚೌಡೇಶ್ವರಿ ದೇವಿ ದೇವಾಲಯದ ಚಂದ್ರಶೇಖರನಾಥ ಸ್ವಾಮೀಜಿ ತಿಳಿಸಿದರು.

ತಾಲ್ಲೂಕಿನ ಆದಿಚುಂಚನಗಿರಿ ಶಾಖಾ ಮಠ ದಸರೀಘಟ್ಟದ ಚೌಡೇಶ್ವರಿ ದೇವಿ ದೇವಾಲಯ ಆವರಣದಲ್ಲಿ ಬುಧವಾರ ಚೌಡೇಶ್ವರಿ ದೇವಿಯ ಜಾತ್ರಾಮಹೋತ್ಸವದ ಅಂಗವಾಗಿ ಶ್ರೀಮಠ ಮತ್ತು ದಸರೀಘಟ್ಟ ಗ್ರಾಮಸ್ಥರು ಸಹಯೋಗದಲ್ಲಿ ನಡೆದ ರಥೋತ್ಸವಕ್ಕೆ ಪೂಜೆ ಸಲ್ಲಿಸುವ ಮೂಲಕ ಚಾಲನೆ ನೀಡಿ ಆಶೀರ್ವಚನ ನೀಡಿದರು.

ಸಂಸಾರದ ಸಾಗರದಲ್ಲಿ ಕಷ್ಟಗಳು ನಿವಾರಣೆಯಾಗಲು ದೈವೀಭಕ್ತಿ ಅಗತ್ಯ. ಸುಖ ಹಾಗೂ ದುಃಖಗಳು ಬಂದಾಗ ದೇವರ ಸ್ಮರಣೆ ಮಾಡಬೇಕು. ಜಗತ್ತಿನ ಸೃಷ್ಠಿಕರ್ತ ಪರಮಾತ್ಮನಾದ್ದರಿಂದ ಮನುಷ್ಯನಾದವನು ಧರ್ಮದಾನಗಳಿಂದ ಬದುಕಬೇಕು. ಮನುಷ್ಯನಲ್ಲಿ ಕಷ್ಟಕಾರ್ಪಣ್ಯಗಳು ದೂರವಾಗಲು ಭಗವಂತನ ನಾಮಸ್ಮರಣೆ ಅತಿಮುಖ್ಯವಾಗಿದೆ. ಹಿರಿಯರಲ್ಲಿ ಗೌರವ, ಗುರುಗಳಲ್ಲಿ ಭಕ್ತಿ ಭಾವಗಳನ್ನು ಬೆಳೆಸಿಕೊಂಡು ಇಳಿವಯಸ್ಸಿನ ತಂದೆ-ತಾಯಿಗಳಿಗೆ ಆಸರೆಯಾಗಿರುತ್ತಿದ್ದರು. ನಾಗರೀಕತೆ ಬೆಳೆದಂತೆ ಜನಶೈಲಿಗಳು ಬದಲಾಗಿ ಕುಟುಂಬಗಳು ಒಡೆದು ನೆಮ್ಮದಿಯನ್ನು ಕಳೆದುಕೊಂಡು ನರಳಾಡುತ್ತಿದ್ದಾರೆ. ಮಾನವೀಯತೆ ಮತ್ತು ಜೀವನ ಮೌಲ್ಯಗಳು ಮಾಯವಾಗುತ್ತಿವೆ. ಆದುದರಿಂದ ನಾವೆಲ್ಲರೂ ದೇವರು, ಧರ್ಮ, ಆಚಾರ, ನೈತಿಕತೆಗಳಲ್ಲಿ ನಂಬಿಕೆಯಿರಿಸಿ, ಪೂಜೆ, ಪ್ರಾರ್ಥನೆಗಳಂತಹ ಕಾರ್ಯಗಳಲ್ಲಿ ತೊಡಗಿಸಿಕೊಂಡು ಸಚ್ಛಾರಿತ್ರ್ಯವುಳ್ಳವರಾಗಬೇಕು ಎಂದರು.

ರಥೋತ್ಸವಕ್ಕೂ ಮುಂಚಿತವಾಗಿ ಚೌಡೇಶ್ವರಿ ದೇವಿಯವರನ್ನು ಹೂವಿನ ಮಂಟಪದಲ್ಲಿ ಗ್ರಾಮದ ರಾಜಬೀದಿಗಳಲ್ಲಿ ಪಲ್ಲಕ್ಕಿ ಉತ್ಸವ ಮಾಡಿದರು. ಈ ಸಂದರ್ಭದಲ್ಲಿ ಮೈಸೂರು ಶಾಖಾಮಠದ ಸೋಮೇಶ್ವರನಾಥ ಸ್ವಾಮೀಜಿ, ಮಂಗಳೂರು ಶಾಖಾ ಮಠದ ಡಾ.ಧರ್ಮಪಾಲನಾಥ ಸ್ವಾಮೀಜಿ, ಶೃಂಗೇರಿ ಶಾಖಾಮಠದ ಗುಣನಾಥ ಸ್ವಾಮೀಜಿ, ಹಾಸನ ಶಾಖಾಮಠದ ಶಂಭುನಾಥ ಸ್ವಾಮೀಜಿ, ಕಬ್ಬಳ್ಳಿ ಶಾಖಾಮಠದ ಶಿವಪುತ್ರನಾಥ ಸ್ವಾಮೀಜಿ, ಚಲನಚಿತ್ರ ನಟಿ ಸೋನು ಗೌಡ, ಹಾಸನದ ಗ್ರಾನೆಟ್ ಉದ್ಯಮಿ ವಿಜಯ ಕುಮಾರ್, ಬೆಂಗಳೂರಿನ ರವಿ ಸಿದ್ದಪ್ಪ, ನಿವೃತ್ತ ಉಪನ್ಯಾಸಕ ಡಾ.ಮಲ್ಲೇಶ ಗೌಡ ಸೇರಿದಂತೆ ದಸರಿಘಟ್ಟ ಗ್ರಾಮಸ್ಥರು ಉಪಸ್ಥಿತರಿದ್ದರು.

ಚೌಡೇಶ್ವರಿ ದೇವಿಯ ಜಾತ್ರಾ ಮಹೋತ್ಸವದ ಅಂಗವಾಗಿ ಶ್ರೀಮಠ ಮತ್ತು ದಸರೀಘಟ್ಟ ಗ್ರಾಮಸ್ಥರು ಸಹಯೋಗದಲ್ಲಿ ನಡೆದ ರಥೋತ್ಸವಕ್ಕೆ ಪೂಜೆ ಸಲ್ಲಿಸುವ ಮೂಲಕ ಚಾಲನೆ ನೀಡಿದ ಸಂದರ್ಭದ ಚಿತ್ರ.

ಮಳೆಗಾಗಿ ವಿಶಿಷ್ಟ ಆಚರಣೆ

ಚಾಮರಾಜನಗರ: ಎತ್ತಿನ ಗಾಡಿ, ನೇಗಿಲು ಕಟ್ಟಿ, ಓಕುಳಿ ಆಡುವ ಮೂಲಕ ಮಹದೇಶ್ವರ, ಗಣಪತಿ, ಮಾರಮ್ಮನಿಗೆ ವಿಶೇಷ ಪೂಜೆ. ಇದು ಚಾಮರಾಜನಗರ ಜಿಲ್ಲೆಯ ಗುಂಡ್ಲುಪೇಟೆ ತಾಲ್ಲೂಕಿನ ಕೋಡಹಳ್ಳಿ ಗ್ರಾಮಸ್ಥರು ಮಳೆಗಾಗಿ ಪ್ರಾರ್ಥಿಸಿದ ಘಟನೆ ಚಾಮರಾಜನಗರ ಜಿಲ್ಲೆಯ ಗುಂಡ್ಲುಪೇಟೆ ತಾಲೂಕಿನಲ್ಲಿ ಮಳೆ ಬೀಳದೆ ತೀವ್ರ ಬರಗಾಲ ಆವರಿಸಿರುವ ಹಿನ್ನೆಲೆ ಜನ-ಜಾನುವಾರುಗಳಿಗೆ ಕುಡಿಯುವ ನೀರು, ಮೇವು ಹಾಗೂ ರೈತರ ಕೃಷಿ ಚಟುವಟಿಕೆಗಳಿಗೆ ತೊಂದರೆಯಾಗಿದೆ. ಇಲ್ಲಿಯವರೆಗೂ ಒಂದೂ ಮಳೆ ಬೀಳದ ಕಾರಣ ಕೋಡಹಳ್ಳಿ ಗ್ರಾಮಸ್ಥರೆಲ್ಲ ರೈತ ಸಂಘಟನೆ ಜೊತೆಗೆ ಒಗ್ಗೂಡಿ ಹಿಂದಿನ ತಲೆಮಾರಿನವರು ನಡೆಸಿಕೊಂಡು ಬಂದ ಸಂಪ್ರದಾಯದಂತೆ ಗ್ರಾಮದಲ್ಲಿ ಪೂಜೆ ಸಲ್ಲಿಸಿದರೇ ಮಳೆಯಾಗುತ್ತದೆ ಎಂಬ ಪ್ರತೀತಿ ಇರುವ ಕಾರಣ ಮಳೆಗಾಗಿ ವಿಶಿಷ್ಟ ವೇಷಭೂಷ ಧರಿಸಿ ಪ್ರಾರ್ಥನೆ ಸಲ್ಲಿಸಿದರು. ಕೋಡಹಳ್ಳಿ ಗ್ರಾಮದ ಗಣಪತಿ ದೇವಸ್ಥಾನದಿಂದ ಮೆರವಣಿಗೆ ಆರಂಭಿಸಿದ ಗ್ರಾಮಸ್ಥರು ಪಾಳೇಗಾರ, ಮಹಿಷಾಸುರ, ಗಣಪತಿ ಸೇರಿದಂತೆ ಇನ್ನಿತರ ಹಲವು ವಿಭಿನ್ನ ವೇಷಭೂಷಣ ಧರಿಸಿ ಹಾಗೂ ಅಲಂಕೃತಗೊಂಡ ಎತ್ತಿನ ಗಾಡಿ ಕಟ್ಟಿ ನೇಗಿಲು, ನೊಗ ಹಿಡಿದು ಪ್ರಮುಖ ಬೀದಿಗಳಲ್ಲಿ ಮೆರವಣಿಗೆ ನಡೆಸಿದರು. ಈ ವೇಳೆ ವಯೋವೃದ್ಧರು ಮಹಿಳೆಯರು, ಯುವಕರು, ಮಕ್ಕಳಾದಿಯಾಗಿ ಬೇವಿನ ಸೊಪ್ಪು ಹಿಡಿದು ತಮಟೆ ಸದ್ದಿಗೆ ಹೆಜ್ಜೆ ಹಾಕಿ ಓಕುಳಿ ಹಾಡುವ ಮೂಲಕ ಮಳೆಗಾಗಿ ಪ್ರಾರ್ಥಿಸಿ, ಉಯ್ಯೋ ಉಯೋ ಮಳೆರಾಯ ಎಂದು ಹಾಡು ಆಡಿದರು. ಗ್ರಾಮದ ಗಣಪತಿ ದೇವಸ್ಥಾನದಿಂದ ಮೆರವಣಿಗೆ ಹೊರಟ ಗ್ರಾಮಸ್ಥರು ಊರ ಹೊರಗಿರುವ ಮಹದೇಶ್ವರ ದೇವಸ್ಥಾನದ ಬಳಿ ತೆರಳಿ ರಾಗಿ ಅಂಬಲಿ, ಮಜ್ಜಿಗೆ ಪಾನಕ ತಯಾರಿಸಿ ಪಂಕ್ತಿಯಲ್ಲಿ ಕುಳಿತು ಪ್ರಸಾದ ಸವಿದರು. ಕಳೆದ 20 ವರ್ಷದ ಹಿಂದೆ ತೀವ್ರ ಬರಗಾಲ ಆವರಿಸಿದ್ದ ಸಂದರ್ಭದಲ್ಲಿ ಗ್ರಾಮಸ್ಥರೆಲ್ಲ ಒಗ್ಗೂಡಿ ವಿಶಿಷ್ಠವಾಗಿ ಹಬ್ಬ ಆಚರಣೆ ಮಾಡಿದ್ದರು. ನಂತರ ಮಳೆ ಹೆಚ್ಚಿನ ರೀತಿಯಲ್ಲಿ ಬಂದಿತ್ತು. ಈ ಕಾರಣದಿಂದ ಈಗಲೂ ಸಹ ಅದೇ ಪದ್ದತಿ ಅನುಸರಿಸಿ ಹಬ್ಬ ಆಚರಿಸಿ ಮಳೆಗಾಗಿ ಪ್ರಾರ್ಥಿಸಿದ್ದಾರೆ.

ವಿಶೇಷ ಕಾರ್ಯಾಗಾರ

ಬೆಂಗಳೂರು: ವಿಜ್ಞಾನ ಮತ್ತು ತಂತ್ರಜ್ಞಾನ ಇಲಾಖೆಯ ಅಂಗಸಂಸ್ಥೆಯಾಗಿರುವ ಕರ್ನಾಟಕ ವಿಜ್ಞಾನ ಮತ್ತು ತಂತ್ರಜ್ಞಾನ ಅಕಾಡೆಮಿಯು ರಾಷ್ಟ್ರೀಯ ಕೃಷಿ ವಿಸ್ತರಣೆ, ಕೇಂದ್ರ ಸರ್ಕಾರದ ಕೃಷಿ ಮತ್ತು ರೈತರ ಕಲ್ಯಾಣ ಸಚಿವಾಲಯದ ಸಹಯೋಗದೊಂದಿಗೆ ಮೇ 14 ರಿಂದ 16 ರವರೆಗೆ ಮೂರು ದಿನಗಳ ತರಬೇತಿ ಕಾರ್ಯಾಗಾರವನ್ನು ಆನ್‌ಲೈನ್ ಮೂಲಕ ಆಯೋಜಿಸಲಾಗಿದೆ. ಈ ಕಾರ್ಯಾಗಾರದಲ್ಲಿ ವಿಷಯಾಧಾರಿತ ಉಪನ್ಯಾಸಗಳನ್ನು ನೀಡಲು ವಿವಿಧ ಪ್ರತಿಷ್ಠಿತ ಸಂಸ್ಥೆಗಳಿಂದ ನುರಿತ ವಿಜ್ಞಾನಿಗಳನ್ನು ಆಹ್ವಾನಿಸಲಾಗುತ್ತಿದ್ದು ಸ್ನಾತಕೋತ್ತರ ವಿಜ್ಞಾನ ವಿದ್ಯಾರ್ಥಿಗಳು, ಸಂಶೋಧನಾ ವಿದ್ಯಾರ್ಥಿಗಳು, ಪ್ರಾಧ್ಯಾಪಕರು, ಯುವ ವಿಜ್ಞಾನಿಗಳು ಮೇ 10 ರೊಳಗಾಗಿ ತರಬೇತಿ ಕಾರ್ಯಕ್ರಮದಲ್ಲಿ ಭಾಗವಹಿಸಬಹುದಾಗಿದೆ. ಹೆಚ್ಚಿನ ವಿವರಗಳಿಗೆ ಕಾರ್ಯಕ್ರಮ ಸಂಯೋಜಕರು ಮೊ: 9743084194 ಅಥವಾ ಅಕಾಡೆಮಿಯ ವೀಕ್ಷಿಸಬಹುದಾಗಿದೆ ಎಂದು ಕರ್ನಾಟಕ ವಿಜ್ಞಾನ ಮತ್ತು ತಂತ್ರಜ್ಞಾನ ಅಕಾಡೆಮಿ ಮುಖ್ಯಕಾರ್ಯನಿರ್ವಾಹಕ ಅಧಿಕಾರಿ ಎ.ಎಂ. ರಮೇಶ್ ಪ್ರಕಟಣೆಯಲ್ಲಿ ತಿಳಿಸಿದ್ದಾರೆ.

ಮಳೆ ಇಲ್ಲದೆ ಭೀಕರ ಬರ: ಗಂಭೀರ ಚಿಂತನೆಗೆ ಆಗ್ರಹ

ಮೈಸೂರು: ಬೆಂಗಳೂರು ಸೇರಿದಂತೆ ರಾಜ್ಯಾದ್ಯಂತ ಈ ವರ್ಷ ಮುಂಗಾರು ಮಳೆ ಇನ್ನೂ ಬಾರದೇ ಇರುವುದರಿಂದ, ಈಗಾಗಲೇ ಒಂದು ತಿಂಗಳಿಂದ ಉಷ್ಣಾಂಶ ಶೇ.40% ಡಿಗ್ರಿಗಿಂತ ಅಧಿಕವಾಗಿರುವುದು ತಮಗೆ ತಿಳಿದ ವಿಚಾರವಾಗಿರುತ್ತದೆ. ಅನೇಕ ಕಡೆಗಳಲ್ಲಿ ಸಾರ್ವಜನಿಕರಿಗೆ ಕುಡಿಯುವ ನೀರು ಸರಿಯಾಗಿ ಲಭಿಸುತ್ತಿಲ್ಲ. ಜಾನುವಾರುಗಳಿಗೆ ಮೇವು, ನೀರು ಸಹಾ ಸಿಗದೇ ರೈತರಿಗೆ ಜೀವನ ಮಾಡುವುದು ಬಹಳ ಕಷ್ಟವಾಗಿದೆ. ಮಳೆಯು ಇನ್ನೂ ಬಾರದೇ ಕೈಕೊಟ್ಟಿರುವುದರಿಂದ ರೈತರುಗಳು ಸೊಪ್ಪು, ತರಕಾರಿ, ಹಣ್ಣು, ಹೂ ಬೆಳೆಯಲು ಬಹಳ ತೊಂದರೆಯಾಗಿದೆ. ತರಕಾರಿಗಳು, ಹಣ್ಣುಗಳು, ಹೂಗಳು ಮತ್ತಿತರ ಸೊಪ್ಪುಗಳು ನಗರದ ಮಾರುಕಟ್ಟೆಗಳಲ್ಲಿ ಸಿಗುವುದೇ ಕಷ್ಟವಾಗಿದೆ. ಸಿಕ್ಕಿದರೂ ಕಳೆದ ಒಂದು ತಿಂಗಳಿಂದ ಎಲ್ಲವೂ ದುಪ್ಪಟ್ಟು ಬೆಲೆಗಳಾಗಿವೆ. ಹೋಟೆಲು ಉದ್ಯಮಿಗಳು ಮಾರುಕಟ್ಟೆಯಲ್ಲಿ ಖರೀದಿ ಮಾಡಲು ತರಕಾರಿ, ಹಣ್ಣುಗಳೇ ಸರಿಯಾಗಿ ಲಭಿಸುತ್ತಿಲ್ಲ. ಸಿಕ್ಕಿದರೂ ಬೆಲೆ ನಿಯಂತ್ರಣದಲ್ಲಿಲ್ಲ. ತರಕಾರಿ, ಹಣ್ಣುಗಳು ಸಿಗದೇ ಇರುವುದರಿಂದ ಮಾಂಸಾಹಾರಕ್ಕೆ ಬೇಡಿಕೆ ಹೆಚ್ಚಿದೆ. ಈ ಬೇಸಿಗೆಯಲ್ಲಿ ವ್ಯಾಪಾರ ಬಹಳಷ್ಟು ಕುಸಿದಿದೆ. ರಣಬಿಸಿಲಿನ ಉಷ್ಣಾಂಶ ದಿನೇದಿನೇ ಜಾಸ್ತಿಯಾಗುತ್ತಿದೆ. ಮಾನ್ಯ ಮುಖ್ಯಮಂತ್ರಿಗಳು ದೊಡ್ಡಮನಸ್ಸು ಮಾಡಿ ಕೃತಕ ಮಳೆ ಬೀಳುವಂತೆ ಮಾಡಿ, ಕೆರೆ ಕಟ್ಟೆಗಳಿಗೆ ನೀರು ತುಂಬಿಸುವ ಕೆಲಸ ಮಾಡಿದರೆ, ರೈತರ ಜೀವನ ಸುಗಮವಾಗಿ, ಎಲ್ಲಾ ತರಹದ ಬೆಳೆಗಳು ಬೆಳೆಯಲು ಅನುಕೂಲವಾಗುತ್ತದೆ. ಜಾನುವಾರುಗಳಿಗೂ ಯತೇಚ್ಚವಾಗಿ ನೀರು, ಮೇವು ಸಿಗುವಂತಾಗುತ್ತದೆ, ಸಾರ್ವಜನಿಕರಿಗೂ ಬಹಳ ಅನುಕೂಲವಾಗುತ್ತದೆ. ಈ ಮೇಲಿನ ವಿಷಯದ ಬಗ್ಗೆ ಗಂಭೀರ ಚಿಂತನೆ ಮಾಡಬೇಕಾಗಿ ಮಾನ್ಯ ಮುಖ್ಯಮಂತ್ರಿಗಳಲ್ಲಿ ಮೈಸೂರು ಹೋಟೆಲು ಮಾಲೀಕರ ಸಂಘವು ಆಗ್ರಹಿಸುತ್ತದೆ.

ಸಾರ್ವಜನಿಕರು ಆರೋಗ್ಯ ಕಾಪಾಡಿಕೊಳ್ಳಿ: ಜಿಲ್ಲಾಧಿಕಾರಿ

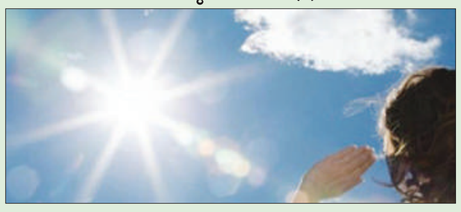

ರಾಮನಗರ: ಭಾರತೀಯ ಹವಾಮಾನ ಇಲಾಖೆಯು ಪ್ರಸ್ತುತ ಮೇ ಅಂತ್ಯದವರೆಗೆ ಸೂರ್ಯನ ಬಿಸಿಲು ಮತ್ತು ಬಿಸಿಗಾಳಿ ಹೆಚ್ಚಾಗುವ ಬಗ್ಗೆ ಮುನ್ನೆಚ್ಚರಿಕೆಯನ್ನು ನೀಡಿರುತ್ತದೆ. ಜಿಲ್ಲೆಯಲ್ಲಿ ಸೂರ್ಯನ ಶಾಖವು ದಿನದಿಂದ ದಿನಕ್ಕೆ ಹೆಚ್ಚಾಗುತ್ತಿರುವ ಹಿನ್ನಲೆಯಲ್ಲಿ ಹೀಟ್ ವೇವ್ (ಶಾಖದ ಹೊಡೆತ) ಸ್ಟ್ರೋಕ್ ನಿಂದಾಗಿ ಸಾರ್ವಜನಿಕರ ಆರೋಗ್ಯದ ಮೇಲೆ ದುಷ್ಪರಿಣಾಮ ಬೀರುವ ಸಾಧ್ಯತೆಗಳಿರುವುದರಿಂದ ಎಲ್ಲಾ ಸಾರ್ವಜನಿಕರಿಗೆ ತಮ್ಮ ಆರೋಗ್ಯ ಕಾಪಾಡಿಕೊಳ್ಳಲು ಜಿಲ್ಲಾ ವಿಪತ್ತು ನಿರ್ವಹಣಾ ಪ್ರಾಧಿಕಾರವು ಮುಂಜಾಗ್ರತಾ ಕ್ರಮವಾಗಿ ಸಾರ್ವಜನಿಕರು ಬಿಸಿಲು ದಿನಗಳಲ್ಲಿ ಕೊಡೆ/ ಛತ್ರಿ ಬಳಸಿರಿ ಹಾಗೂ ಸಾಧ್ಯವಾದಷ್ಟು ತಂಪಾದ ಸ್ಥಳಗಳಲ್ಲಿ ಉಳಿಯಬೇಕು. ತೆಳುವಾದ ಸಡಿಲವಾದ ಹತ್ತಿಯ ಉಡುಪುಗಳನ್ನು ಧರಿಸುವುದು, ಆದಷ್ಟು ಬಿಳಿ ಬಣ್ಣದ ಬಟ್ಟೆಗಳ ಬಳಕೆ ಒಳ್ಳೆಯದು. ಹತ್ತಿಯ ಅಥವಾ ಟರ್ಬನ್ ಟೋಪಿ ಹಾಗೂ ಕೂಲಿಂಗ್ ಗ್ಲಾಸ್ ಧರಿಸಿರಿ, ಹಿರಿಯ ನಾಗರಿಕರು ಹಾಗೂ ಮಕ್ಕಳು ಹೆಚ್ಚು ನೀರು ಕುಡಿಯುವುದು. ಬೆಳಿಗ್ಗೆ 11 ರಿಂದ ಸಂಜೆ 4 ರವರೆಗೆ ಹೊರಾಂಗಣ ದೈಹಿಕ ಚಟುವಟಿಕೆಯನ್ನು ಕಡಿಮೆ ಮಾಡಲು ಪ್ರಯತ್ನಿಸಿ. ಸಾಕಷ್ಟು ನೀರು ಕುಡಿಯಿರಿ, ಮಜ್ಜಿಗೆ ಮತ್ತು ಗ್ಲೂಕೋಸ್/ಓ.ಆರ್. ಎಸ್ ನಂತಹ ದ್ರವ ಪದಾರ್ಥಗಳನ್ನು ಹೆಚ್ಚು ಉಪಯೋಗಿಸಿ. ಕೊಠಡಿಯ ತಾಪಮಾನವನ್ನು ಕಡಿಮೆ ಮಾಡಲು ಸೂಕ್ತ ಕ್ರಮಗಳನ್ನು ತೆಗೆದುಕೊಳ್ಳಿ, ಹೀಟ್ ಸ್ಟ್ರೋಕ್ ಲಕ್ಷಣಗಳನ್ನು ಹೊಂದಿರುವ ವ್ಯಕ್ತಿಯನ್ನು ತಂಪಾದ ಜಾಗಕ್ಕೆ ಸ್ಥಳಾಂತರಿಸಿ. ಶಾಖದ ಹೊಡೆತದಿಂದ ಬಳಲುತ್ತಿರುವ ವ್ಯಕ್ತಿಯು ಕನಿಷ್ಠ ಬಟ್ಟೆಯನ್ನು ಹೊಂದಿರುವಂತೆ ನೋಡಿಕೊಂಡು. ವ್ಯಕ್ತಿಗೆ ತಣ್ಣೀರಿನಿಂದ ಸ್ಪಾಂಜ್ ಬಾತ್ ಮಾಡಬೇಕು ಅಥವಾ ಐಸ್ ಪ್ಯಾಕ್ ಗಳನ್ನು ಉಪಯೋಗಿಸಬಹುದು ಅಥವಾ ವ್ಯಕ್ತಿಯನ್ನು ಐಸ್ ಪ್ಯಾಕ್ ಗಳ ಮಧ್ಯ ಇಡಬಹುದು. ಹೀಟ್ ವೇವ್ ಸ್ಟ್ರೋಕ್ ಗೆ ಒಳಗಾದ ವ್ಯಕ್ತಿಗೆ ಯಾವುದೇ ಸುಧಾರಣೆ ಕಂಡುಬರದಿದ್ದರೆ, ಅವರನ್ನು ಕೂಲಿಂಗ್ ವ್ಯವಸ್ಥೆಯೊಂದಿಗೆ ತಕ್ಷಣ ಆಸ್ಪತ್ರೆಗೆ ಸ್ಥಳಾಂತರಿಸಬೇಕು. ಆಹಾರದಲ್ಲಿ ಮಸಾಲೆ ಪದಾರ್ಥಗಳನ್ನು ಹೆಚ್ಚು ಬಳಸಬಾರದು. ಬೇಸಿಗೆ ದಿನಗಳಲ್ಲಿ ತಣ್ಣೀರಿ ಸ್ನಾನ ಒಳ್ಳೆಯದು ಹಾಗೂ ಹೊರಾಂಗಣದಲ್ಲಿ ಬಿಸಿಲಿನಲ್ಲಿ ಕೆಲಸ ಮಾಡುವವರಿಗೆ ಕಡ್ಡಾಯ ವಿರಾಮವನ್ನು ನಿಗದಿಪಡಿಸುವಂತೆ ಜಿಲ್ಲಾಧಿಕಾರಿಗಳು ಪ್ರಕಟಣೆಯಲ್ಲಿ ತಿಳಿಸಿದ್ದಾರೆ.

ಪದವೀಧರರ ಕ್ಷೇತ್ರ ಚುನಾವಣೆಗೆ ದಿನಾಂಕ ಘೋಷಣೆ: ಜಿಲ್ಲಾಧಿಕಾರಿ

ಬೆಂಗಳೂರು ಗ್ರಾಮಾಂತರ: ಕರ್ನಾಟಕ ವಿಧಾನ ಪರಿಷತ್ತಿನ ಬೆಂಗಳೂರು ಪದವೀಧರರ ಕ್ಷೇತ್ರದ ಚುನಾವಣೆಗೆ ಜೂ. 03 ರಂದು ಮತದಾನ ನಡೆಯಲಿದ್ದು, ಅರ್ಹ ಪದವೀಧರರು ಮತದಾರರ ಪಟ್ಟಿಯಲ್ಲಿ ಹೆಸರು ನೋಂದಾಯಿಸಿಕೊಳ್ಳಲು ಮೇ. 06 ರವರೆಗೆ ಅವಕಾಶ ಕಲ್ಪಿಸಲಾಗಿದೆ ಎಂದು ಜಿಲ್ಲಾಧಿಕಾರಿ ಡಾ. ಎನ್.ಶಿವಶಂಕರ ಅವರು ತಿಳಿಸಿದರು.

ಬೆಂಗಳೂರು ಗ್ರಾಮಾಂತರ ಜಿಲ್ಲೆಯ ಜಿಲ್ಲಾಡಳಿತ ಭವನದ ಜಿಲ್ಲಾಧಿಕಾರಿಯವರ ನ್ಯಾಯಾಲಯ ಸಭಾಂಗಣದಲ್ಲಿ ನಡೆದ ಪತ್ರಿಕಾಗೋಷ್ಠಿಯಲ್ಲಿ ಅವರು ಮಾತನಾಡಿದರು.

ಭಾರತ ಚುನಾವಣಾ ಆಯೋಗವು, ಬೆಂಗಳೂರು ಪದವೀಧರರ ಕ್ಷೇತ್ರದಿಂದ ಕರ್ನಾಟಕ ವಿಧಾನ ಪರಿಷತ್ ಸ್ಥಾನಕ್ಕೆ ಚುನಾವಣೆ ಘೋಷಣೆಯಾಗಿದ್ದು ದಿನಾಂಕ: 09 ಮೇ. 2024 (ಗುರುವಾರ) ಅಧಿಸೂಚನೆ ಹೊರಡಿಸಲಾಗುತ್ತದೆ. ನಾಮಪತ್ರ ಸಲ್ಲಿಸಲು ಕೊನೆಯ ದಿನ 16 ಮೇ. 2024 (ಗುರುವಾರ), ನಾಮಪತ್ರಗಳ ಪರಿಶೀಲನೆ ದಿನಾಂಕ- 17 ಮೇ. 2024 (ಶುಕ್ರವಾರ), ನಾಮಪತ್ರಗಳನ್ನು ಹಿಂಪಡೆಯಲು ಕೊನೆಯ ದಿನಾಂಕ - 20 ಮೇ. 2024 (ಸೋಮವಾರ), ಮತದಾನದ ದಿನಾಂಕ -03 ಜೂನ್. 2024 (ಸೋಮವಾರ), ಮತದಾನದ ಸಮಯ- ಬೆಳಿಗ್ಗೆ 8:00 ರಿಂದ ಸಂಜೆ 4:00 ಗಂಟೆ, ಮತ ಎಣಿಕೆ ದಿನಾಂಕ- ಜೂನ್ 06. 2024 (ಗುರುವಾರ), ಚುನಾವಣಾ ಪ್ರಕ್ರಿಯೆ ಕೊನೆಗೊಳ್ಳುವ ದಿನಾಂಕ- ಜೂನ್12. 2024 (ಬುಧವಾರ). ಮತದಾನದ ಸಮಯ ಬೆಳಿಗ್ಗೆ 8.00 ರಿಂದ ಸಂಜೆ 4.00 ಗಂಟೆಯವರೆಗೆ ನಡೆಯಲಿದೆ. ಚುನಾವಣೆಯ ಮಾದರಿ ನೀತಿ ಸಂಹಿತೆಯು ಮೇ 02 ರಿಂದಲೇ ಚುನಾವಣೆ ನಡೆಯುವ ಕ್ಷೇತ್ರ ವ್ಯಾಪ್ತಿಯಲ್ಲಿ ಜಾರಿಯಲ್ಲಿರುತ್ತದೆ ಎಂದು ಜಿಲ್ಲಾಧಿಕಾರಿ ಮಾಹಿತಿ ನೀಡಿದರು.

ಪದವೀಧರರ ಕ್ಷೇತ್ರದ ಅಂತಿಮ ಮತದಾರ ಪಟ್ಟಿಯಂತೆ 9378 ಪುರುಷ ಪದವೀಧರರು ಹಾಗೂ 8270 ಮಹಿಳಾ ಪದವೀಧರರು ಸೇರಿ ಒಟ್ಟು 17648 ಪದವೀಧರ ಮತದಾರರು ಪಟ್ಟಿಯಲ್ಲಿ ನೊಂದಾಯಿಸಿಕೊಂಡಿದ್ದಾರೆ.

ಮತದಾರರ ಪಟ್ಟಿಗೆ ಹೆಸರು ನೋಂದಾಯಿಸಿ; ಮತದಾರರ ನಿರಂತರ ನೋಂದಣಿ ಪ್ರಕ್ರಿಯೆಯು ಜಾರಿಯಲ್ಲಿರುತ್ತದೆ. ಈಗಾಗಲೇ 30.12.2023 ರಂದು ಅಂತಿಮ ಮತದಾರರ 'ಪಟ್ಟಿಯನ್ನು ಪ್ರಚೂರ ಪಡಿಸಲಾಗಿರುತ್ತದೆ. ಮುಂದುವರೆಸುತ್ತಾ ಹೊಸದಾಗಿ ನೋಂದಾಯಿಸಬೇಕಾದ ಮತದಾರರಿಗೆ ದಿನಾಂಕ: 06.05.2024ರ ಸಂಜೆ 5.30 ರವರೆಗೆ ನೋಂದಣಿಗಾಗಿ ಅರ್ಜಿಯನ್ನು ಸ್ವೀಕರಿಸುವ ಪ್ರಕ್ರಿಯೆ ನಿರಂತರವಾಗಿ ಜಾರಿಯಲ್ಲಿರುತ್ತದೆ. ಕಾರಣ ಅರ್ಹರಿರುವ ಮತದಾರರು ನಿಗದಿ ಪಡಿಸಿದ ಕಾಲ ಮಿತಿಯೊಳಗೆ ನೋಂದಣಿ ಪ್ರಕ್ರಿಯೆಗಾಗಿ ತಮ್ಮ ಅರ್ಜಿಯನ್ನು ಸೂಕ್ತ ದಾಖಲೆಗಳೊಂದಿಗೆ ಸಲ್ಲಿಸಿ ತಮ್ಮ ಹೆಸರನ್ನು ನೊಂದಾಯಿಸಿಕೊಂಡು ಮತದಾನ ಹಕ್ಕನ್ನು ಚಲಾಯಿಸಿ ಸುಭದ್ರವಾದ ಪ್ರಜಾಪ್ರಭುತ್ವದ ವ್ಯವಸ್ಥೆಯನ್ನು ಕಲ್ಪಿಸುವಲ್ಲಿ ಸೂಕ್ತ ಪಾತ್ರವಹಿಸಲು ಸಾರ್ವಜನಿಕರಲ್ಲಿ ವಿನಂತಿಸಲಾಗಿದೆ.

ಚುನಾವಣಾ ಮಾದರಿ ನೀತಿ ಸಂಹಿತೆ ಉಲ್ಲಂಘನೆ ಬಗ್ಗೆ ಹಾಗೂ ಚುನಾವಣೆಗೆ ಸಂಬಂಧಿಸಿದಂತೆ ಇತರೆ ವಿಷಯಗಳ ಬಗ್ಗೆ ಸಾರ್ವಜನಿಕರಿಂದ ಸ್ವೀಕರಿಸುವ ದೂರು / ಅಹವಾಲುಗಳನ್ನು ನಿವಾರಿಸುವ ಸಲುವಾಗಿ ಜಿಲ್ಲಾಧಿಕಾರಿ ಹಾಗೂ ಜಿಲ್ಲಾ ಚುನಾವಣಾಧಿಕಾರಿ, ಬೆಂಗಳೂರು ಗ್ರಾಮಾಂತರ ಜಿಲ್ಲೆ ರವರ ಕಛೇರಿ ಹಾಗೂ ಜಿಲ್ಲೆಯ ಉಪವಿಭಾಗಾಧಿಕಾರರಿಗಳ ಕಛೇರಿ ತಹಸೀಲ್ದಾರ್ ಕಛೇರಿಗಳಲ್ಲಿ ದೂರು ನಿವಾರಣಾ ಕೇಂದ್ರಗಳನ್ನು ಸ್ಥಾಪಿಸಲಾಗಿದ್ದು, ಈ ಕೆಳಕಾಣಿಸಿದ ಸಹಾಯವಾಣಿ ಸಂಖ್ಯೆಗಳನ್ನು ನಿಗದಿಪಡಿಸಲಾಗಿದೆ: ಜಿಲ್ಲಾಧಿಕಾರಿ ಹಾಗೂ ಜಿಲ್ಲಾ ಚುನಾವಣಾಧಿಕಾರಿ ರವರ ಕಛೇರಿ, ಬೆಂಗಳೂರು ಗ್ರಾಮಾಂತರ ಜಿಲ್ಲೆ ಸಹಾಯವಾಣಿ ಸಂಖ್ಯೆ. 080-29902025, ಉಪವಿಭಾಗಾಧಿಕಾರಿ ರವರ ಕಛೇರಿ (ದೊಡ್ಡಬಳ್ಳಾಪುರ ಉಪವಿಭಾಗ) ಸಹಾಯವಾಣಿ ಸಂಖ್ಯೆ. 080-27622037, ತಹಶೀಲ್ದಾರ್ ಕಛೇರಿ(ಹೊಸಕೋಟೆ ವಿಧಾನಸಭಾ ಕ್ಷೇತ್ರ) ಸಹಾಯವಾಣಿ ಸಂಖ್ಯೆ. 080-27931237, ತಹಶೀಲ್ದಾರ್ ಕಛೇರಿ (ದೇವನಹಳ್ಳಿ ವಿಧಾನಸಭಾ ಕ್ಷೇತ್ರ) ಸಹಾಯವಾಣಿ ಸಂಖ್ಯೆ. 080-22122999, ತಹಶೀಲ್ದಾರ್ ಕಛೇರಿ (ದೊಡ್ಡಬಳ್ಳಾಪುರ ವಿಧಾನಸಭಾ ಕ್ಷೇತ್ರ) ಸಹಾಯವಾಣಿ ಸಂಖ್ಯೆ. 080-27622002, ತಹಶೀಲ್ದಾರ್ ಕಛೇರಿ (ನೆಲಮಂಗಲ ವಿಧಾನಸಭಾ ಕ್ಷೇತ್ರ) ಸಹಾಯವಾಣಿ ಸಂಖ್ಯೆ. 080-27722126 ಮೇಲಿನ ಸಹಾಯವಾಣಿ ಸಂಖ್ಯೆಗಳಿಗೆ ಕರೆ ಮಾಡಿ ಪರಿಹಾರವನ್ನು ಪಡೆದುಕೊಳ್ಳಬಹುದಾಗಿದೆ ಎಂದು ಡಾ. ಎನ್. ಶಿವಶಂಕರ ಅವರು ತಿಳಿಸಿದರು.

ಅಪರ ಜಿಲ್ಲಾಧಿಕಾರಿ ಸಂಗಪ್ಪ ಉಪಸ್ಥಿತರಿದ್ದರು.

ಅಪ್ಪ ಮಗನಿಂದ ಜಮೀನಿನಲ್ಲಿ ಬಾವಿ : ನೀರು ಕಂಡು ಪುಳಕಿತಗೊಂಡ ಕುಟುಂಬ

ಚಾಮರಾಜನಗರ: ಮೂಲಭೂತ ಸೌಕರ್ಯಗಳಲ್ಲಿ ಅತೀ ಮುಖ್ಯವಾಗಿರುವುದು ಕುಡಿಯುವ ನೀರು, ಇದು ಪ್ರತಿಯೊಂದು ಜೀವಗೂ ಬೇಕಾಗಿರುವ ಜೀವಜಲ. ಈ ಜಲಕ್ಕಾಗಿ ಪರದಾಡುವ ಪರಿಸ್ಥಿತಿ ಇಂದು ಎಲ್ಲಾ ಕಡೆ ಸಾಮಾನ್ಯವಾಗಿದೆ. ಆದರೆ ಕರ್ನಾಟಕ ತಮಿಳುನಾಡು ಗಡಿ ಚಾಮರಾಜನಗರ ಜಿಲ್ಲೆಯಲ್ಲಿ ಅಪ್ಪ ಮಗನ ಸಾಹಸದಿಂದ ಗುಡ್ಡಗಾಡಿನ ತಮ್ಮ ಜಮೀನಿನಲ್ಲಿ ಯಾರ ನೆರವಿಲ್ಲದೆ ಬಾವಿ ತೋಡಿ ನೀರು ಕಂಡು ಭಾವುಕರಾಗಿದ್ದಾರೆ.

ಚಾಮರಾಜನಗರ ಜಿಲ್ಲೆಯ ಹನೂರು ತಾಲ್ಲೂಕಿನ ಮಹದೇಶ್ವರ ಬೆಟ್ಟದ ಬಳಿಯಲ್ಲಿರುವ ಹಳೆಯೂರಿನ ನಿವಾಸಿ ಮಾದಯ್ಯ ಕುಡಿಯುವ ನೀರಿನ ಸೌಲಭ್ಯಕ್ಕಾಗಿ ಸರ್ಕಾರಿ ಕಚೇರಿಗೆ ಅಲೆದಾಡಿ ಸುಸ್ತಾದರು. ಮೂಲಭೂತ ಸೌಕರ್ಯಗಳಲ್ಲಿ ಒಂದಾದ ಜೀವಜಲ ಸಿಗದೇ ಇದ್ದಾಗ ಸರ್ಕಾರ ಮತ್ತು ಅಧಿಕಾರಿಗಳ ಮೇಲೆ ಬೇಸತ್ತ ಮಾದಯ್ಯ ಮಗನ ನೆರವಿನೊಂದಿಗೆ ತಮ್ಮ ಜಮೀನಿನಲ್ಲೇ ಬಾವಿ ತೋಡಿದ್ದಾರೆ.

ಮಾದಯ್ಯ ರವರ ಮನೆ ಗುಡ್ಡದಲ್ಲಿದೆ. ಮಹದೇಶ್ವರ ಬೆಟ್ಟ ಗ್ರಾಮ ಪಂಚಾಯಿತಿಯ ಕೊಳವೆ ಬಾವಿ ಕೆಳಭಾಗದಲ್ಲಿದೆ. ಹೀಗಾಗಿ ಕುಡಿಯುವ ನೀರಿಗಾಗಿ ಕುಟುಂಬ ಪ್ರತಿ ದಿನ 500 ಮೀಟರ್ ದೂರದಿಂದ ನೀರು ಕೊಂಡೊಯ್ಯಬೇಕಾಗಿತ್ತು.

ಮನೆವರೆಗೂ ನೀರು ಸೌಕರ್ಯ ಕಲ್ಪಿಸಿ ಎಂದು ಮಹದೇವು ಹಲವು ಬಾರಿ ಗ್ರಾಮ ಪಂಚಾಯ್ತಿ ಅಧಿಕಾರಿಗಳಿಗೆ ಮನವಿ ಮಾಡಿದ್ದರು. ಆದರೆ, ಗ್ರಾಮ ಪಂಚಾಯ್ತಿ , ತಾಲ್ಲೂಕು ಪಂಚಾಯ್ತಿ, ಜಿಲ್ಲಾ ಪಂಚಾಯಿತಿಯಿಂದ ಸ್ಪಂದನೆ ಸಿಕ್ಕಿರಲಿಲ್ಲ . ಇದರಿಂದ ಬೇಸತ್ತ ತಮ್ಮ ಮನೆಯ ಆವರಣದಲ್ಲೇ ಮಗನ ನೆರವಿನೊಂದಿಗೆ 5 ಅಡಿ ಸುತ್ತಳತೆಯ ಬಾವಿ ತೋಡಲು ಆರಂಭಿಸಿದ್ದು, 20 ಅಡಿ ಆಗುವಾಗ ಜೀವಜಲ ಸಿಕ್ಕಿದೆ. ತಮ್ಮ ಶ್ರಮದಿಂದ ತೋಡಿದ ಬಾವಿಯಲ್ಲಿ ಜೀವಜಲ ಕಂಡು ಪುಳಕಿತರಾದ ಕುಟುಂಬವು.

ತನ್ನ ಶ್ರಮದಿಂದ ಬಾವಿಯಲ್ಲಿ ಜೀವಜಲ ಕಂಡ ಮಾದಯ್ಯ ಹೇಳುವಂತೆ, 'ಸ್ವಾತಂತ್ರ ಪೂರ್ವದಿಂದಲೂ ನಾವು ಇದೇ ಸ್ಥಳದಲ್ಲಿ ವಾಸವಾಗಿದ್ದು, ಕುಡಿಯುವ ನೀರಿಗಾಗಿ ತೆರೆದ ಬಾವಿಯನ್ನೇ ಅವಲಂಬಿಸಿದ್ದೆವು. ಬಾವಿಯಲ್ಲಿನ ನೀರು ಬತ್ತಿಹೋದ ಕಾರಣ ಕೈ ಪಂಪು ಅವಲಂಬಿಸಿ ಬದುಕುವಂತಹ ಸ್ಥಿತಿ ನಿರ್ಮಾಣವಾಗಿತ್ತು' ಎಂದರು.

'ನಮ್ಮ ಗ್ರಾಮಕ್ಕೆ ಕುಡಿಯುವ ನೀರಿನ ಅಭಾವವಿದ್ದುದರಿಂದ ಗ್ರಾಮಪಂಚಾಯಿತಿಗೆ ಹಲವಾರು ಬಾರಿ ಮನವಿ ಮಾಡಿದ್ದರೂ ಪ್ರಯೋಜನವಾಗಲಿಲ್ಲ' ಎಂದು ಹೇಳುತ್ತಾರೆ.

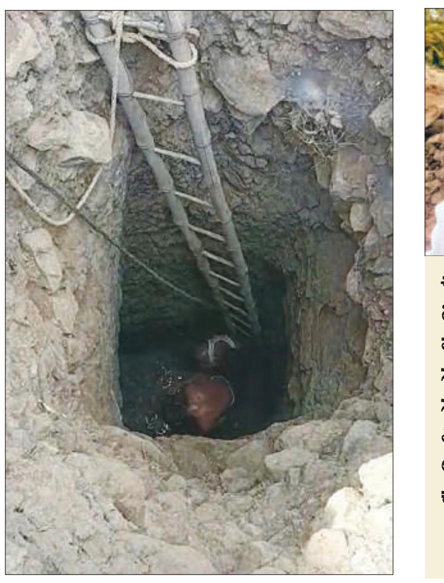

ಈ ಮನೆಗಳಿಗೆ ಅವಶ್ಯಕತೆಗೆ ಅನುಗುಣವಾಗಿ ನೀರನ್ನು ಪೂರೈಸಲಾಗಿದೆ. ಗುಡ್ಡಗಾಡು ಪ್ರವೇಶವಾಗಿರುವುದರಿಂದ ಕಿರು ನೀರು ಸರಬರಾಜು ಯೋಜನೆ ಅಡಿ ಪೈಪ್ ಅಳವಡಿಸಲು ಸಾಧ್ಯವಾಗುತ್ತಿಲ್ಲ. ಈಗಾಗಲೇ ಜಲಜೀವನ್ ಮಿಷನ್ ಅಡಿ ಸಂಪರ್ಕ ಕಲ್ಪಿಸಲಾಗುತ್ತಿದ್ದು ಅನುಷ್ಠಾನಗೊಂಡ ನಂತರ ನೀರಿನ ಸಮಸ್ಯೆ ಕಾಡುವುದಿಲ್ಲ'

| ಕಿರಣ್ ಕುಮಾರ್ ಗ್ರಾಮ ಪಂಚಾಯಿತಿ ಅಭಿವೃದ್ಧಿ ಅಧಿಕಾರಿ, ಮಹದೇಶ್ವರ ಬೆಟ್ಟ

ಆಕ್ಸಿಜನ್ ಕೊರತೆ ದುರಂತಕ್ಕೆ ಮೂರು ವರ್ಷ: ತಪ್ಪಿತಸ್ಥರಿಗೆ ಸಿಕ್ಕಿಲ್ಲ ಶಿಕ್ಷೆ ಸಂತ್ರಸ್ಥರಿಗೆ ಇನ್ನೂ ಸಿಕ್ಕಿಲ್ಲ ನ್ಯಾಯ

ಚಾಮರಾಜನಗರ: ಚಾಮರಾಜನಗರದ ಕೋವಿಡ್ ಆಸ್ಪತ್ರೆಯಲ್ಲಿ 2021ರ ಮೇ 2ರ ರಾತ್ರಿ ಆಮ್ಲಜನಕ ಸಕಾಲದಲ್ಲಿ ಪೂರೈಕೆಯಾಗದೆ ಮೃತಪಟ್ಟವರ ಕುಟುಂಬಗಳಿಗೆ ನ್ಯಾಯ ಒದಗಿಸಬೇಕು ಎಂದು ಆಗ್ರಹಿಸಿ ಎಸ್‌ಡಿಪಿಐ ಜಿಲ್ಲಾ ಘಟಕದ ಪದಾಧಿಕಾರಿಗಳು, ಸಂತ್ರಸ್ತರ ಕುಟುಂಬದ ಸದಸ್ಯರೊಂದಿಗೆ ನಗರದಲ್ಲಿ ಪ್ರತಿಭಟನೆ ನಡೆಸಿದರು.

ಚಾಮರಾಜನಗರದ ಬಿ.ರಾಚಯ್ಯ ಜೋಡಿ ರಸ್ತೆಯಲ್ಲಿರುವ ಜಿಲ್ಲಾಸ್ಪತ್ರೆ ಮುಂಭಾಗ ಸೇರಿದ ಪ್ರತಿಭಟನಕಾರರು ಕೈಯಲ್ಲಿ ಮೊಂಬತ್ತಿ ಹಾಗೂ ಮೃತಪಟ್ಟವರ ಭಾವಚಿತ್ರಗಳನ್ನು ಹಿಡಿದು, ಪ್ರತಿಭಟನೆ ನಡೆಸಿದರಲ್ಲದೆ, ಮೃತಪಟ್ಟವರಿಗೆ ಶ್ರದ್ಧಾಂಜಲಿಯನ್ನೂ ಸಲ್ಲಿಸಿದರು .

ಎಸ್‌ಡಿಪಿಐ ಜಿಲ್ಲಾ ಘಟಕದ ಅಧ್ಯಕ್ಷ ಅಬ್ರಾರ್ ಅಹಮದ್ ಮಾತನಾಡಿ, 'ದುರ್ಘಟನೆಯಲ್ಲಿ 37 ಮಂದಿ ಮೃತಪಟ್ಟಿದ್ದಾರೆ. ಘಟನೆ ನಡೆದ ದಿನದಿಂದಲೂ ಸೋಶಿಯಲ್ ಡೆಮಾಕ್ರಟಿಕ್ ಪಾರ್ಟಿ ಆಫ್ ಇಂಡಿಯಾವು ಸಂತ್ರಸ್ತರ ಪರ ಹೋರಾಟ ನಡೆಸುತ್ತಿದೆ. ದುರಂತ ಸಂಧರ್ಭದಲ್ಲಿ ಅಧಿಕಾರದಲ್ಲಿದ್ದ ಬಿಜೆಪಿ ಸರ್ಕಾರ ಸಂತ್ರಸ್ತರ ಪರ ನಿಲ್ಲಲಿಲ್ಲ' ಎಂದು ದೂರಿದರು.

'ಕಾಂಗ್ರೆಸ್ ನಾಯಕ ರಾಹುಲ್ ಗಾಂಧಿ ಸೇರಿದಂತೆ, ಈಗಿನ ರಾಜ್ಯದ ಮುಖ್ಯಮಂತ್ರಿ ಸಿದ್ದರಾಮಯ್ಯ ಹಾಗೂ ಉಪ ಮುಖ್ಯಮಂತ್ರಿ ಡಿ.ಕೆ. ಶಿವಕುಮಾರ್ ರವರು, ' ಕರ್ನಾಟಕದಲ್ಲಿ ನಮ್ಮ ಸರ್ಕಾರ ಅಧಿಕಾರಕ್ಕೆ ಬಂದರೆ ಸಂತ್ರಸ್ತರ ಪರ ಇರುತ್ತದೆ' ಎಂದು ಹೇಳಿದ್ದರು. ಸಂತ್ರಸ್ತರಿಗೆ ನ್ಯಾಯ ಕಲ್ಪಿಸಿಕೊಡುವ ಭರವಸೆಯನ್ನು ಭರವಸೆ ನೀಡಿದ್ದರು. ಆದರೆ ಅವರ ಭರವಸೆ ಇಂದಿಗೂ ಭರವಸೆಯಾಗಿಯೇ ಉಳಿದಿದೆ. ಸಂತ್ರಸ್ತರಲ್ಲಿ ಕೆಲವರಿಗೆ ಮಾತ್ರ ಗುತ್ತಿಗೆ ಆಧಾರಿತ ಕೆಲಸವನ್ನು ಕೊಟ್ಟು ಸರ್ಕಾರ ಸಂತ್ರಸ್ತರಿಂದ ಅಂತರ ಕಾಯ್ದುಕೊಂಡಿದೆ' ಎಂದರು.

'ಕಾಂಗ್ರೆಸ್‌ನ ನಡೆ ಅತ್ಯಂತ ಖಂಡನೀಯ. ಸಂತ್ರಸ್ತ ಕುಟುಂಬಸ್ಥರಲ್ಲಿ ಒಬ್ಬರಿಗೆ ಕಾಯಂ ಸರ್ಕಾರಿ ಉದ್ಯೋಗ ಕೊಡಬೇಕು. ಈ ದುರ್ಘಟನೆಗೆ ಕಾರಣರಾದ ಅಧಿಕಾರಿಗಳ ವಿರುದ್ಧ ಕಾನೂನು ಕ್ರಮ ಜರುಗಿಸಬೇಕು' ಎಂದು ಅವರು ಆಗ್ರಹಿಸಿದರು.

ಕಾಡಂಚಿನ ಗ್ರಾಮಗಳಿಗೆ ಸೌಕರ್ಯ ಒದಗಿಸಿ

ಚಾಮರಾಜನಗರ: ಜಿಲ್ಲಾ ಹೆಚ್ಚುವರಿ ಪೊಲೀಸ್ ವರಿಷ್ಠಾಧಿಕಾರಿ ಉದೇಶ ಟಿ.ಜೆ, ಕೊಳ್ಳೇಗಾಲ ಉಪವಿಭಾಗಾಧಿಕಾರಿ ಶಿವಮೂರ್ತಿ, ಡಿವೈಎಸ್‌ಪಿ ಧರ್ಮೇಂದ್ರ ಅವರು ವಿವಿಧ ಗ್ರಾಮಗಳ ಮುಖಂಡರೊಂದಿಗೆ ಸುದೀರ್ಘವಾಗಿ ಚರ್ಚೆ ನಡೆಸಿದರು. ಮುಂದೆಂದೂ ಇಂತಹ ಘಟನೆ ಮರುಕಳಿಸದಂತೆ ನೋಡಿಕೊಳ್ಳಬೇಕು ಎಂದು ತಿಳಿ ಹೇಳಿದರು.

ಸಭೆಯಲ್ಲಿ ಗ್ರಾಮಗಳ ಮುಖಂಡರು ಮಾತನಾಡಿ, 'ಕಾಡಂಚಿನ ಗ್ರಾಮಗಳಿಗೆ ಮೂಲ ಸೌಕರ್ಯ ಒದಗಿಸುವಂತೆ ಹಲವಾರು ಬಾರಿ ಪ್ರತಿಭಟನೆ ಮೂಲಕ ಮನವಿ ಮಾಡಲಾಗಿತ್ತು. ಬೇಡಿಕೆ ಈಡೇರಿಸದೆ ಇದ್ದುದರಿಂದ ಎಲ್ಲರೂ ಒಮ್ಮತವಾಗಿ ಮತದಾನ ಬಹಿಷ್ಕಾರ ಮಾಡಲು ತೀರ್ಮಾನಿಸಿದ್ದರು. ಈ ನಡುವೆ ಕೆಲವರು ಮತದಾನ ಮಾಡಿದ್ದು, ವಾಗ್ವಾದ ಉಂಟಾಗಿ ದುರ್ಘಟನೆ ನಡೆದಿದೆ' ಎಂದು ವಿಷಾದ ವ್ಯಕ್ತಪಡಿಸಿದರು.

'ಹಿಂದೆ ಯಾವಾಗಲೂ ಇಂತಹ ಘಟನೆ ನಡೆದಿಲ್ಲ. ಕಾಡಂಚಿನ ಎಲ್ಲ ವರ್ಗದ ಜನರು ಸಾಮರಸ್ಯದಿಂದ ಬದುಕುತ್ತಿದ್ದೆವು. ಇಂಡಿಗನತ್ತ ದುರ್ಘಟನೆಗೆ ಕಾರಣರಾದರಿಗೆ ಕಾನೂನು ರೀತಿ ಕ್ರಮವಾಗಲಿ. ಇನ್ನು ಮುಂದೆ ಇಂತಹ ಘಟನೆಗೆ ಆಸ್ಪದ ನೀಡುವುದಿಲ್ಲ. ಸಾಮರಸ್ಯ, ಶಾಂತಿ ನೆಮ್ಮದಿಯಿಂದ ಬದುಕಲು ಜಿಲ್ಲಾಡಳಿತ ಸೇರಿದಂತೆ ಆಡಳಿತ ವರ್ಗ ಅವಕಾಶ ಮಾಡಿಕೊಡಬೇಕು. ಇದಕ್ಕೆ ನಾನಜ ಸಹಕಾರ ನೀಡುತ್ತೇವೆ. ಎಲ್ಲರಿಗೂ ಧೈರ್ಯ ತುಂಬುವ ಕೆಲೇವಾಗಬೇಕುತ ಎಂದರು.

ಅಧಿಕಾರಿಗಳು ಮಾತನಾಡಿ, 'ಇಂಡಿಗನತ್ತ ಘಟನೆಯಲ್ಲಿ ಭಾಗಿಯಾಗಿ ತಲೆ ಮರೆಸಿಕೊಂಡಿರುವವರನ್ನು ವಶಕ್ಕೆ ಒಪ್ಪಿಸಿ. ಅಮಾಯಕರಿಗೆ ಯಾವುದೇ ರೀತಿ ತೊಂದರೆಯಾಗುವುದಿಲ್ಲ. ಧೈರ್ಯ ತುಂಬುವ ಕೆಲಸ ಮಾಡಲಾಗುವುದು. ಸ್ಥಳೀಯ ಸಮಸ್ಯೆ ಬಗ್ಗೆ ಹಿರಿಯ ಅಧಿಕಾರಿಗಳಿಗೆ ಮಾಹಿತಿ ನೀಡಲಾಗಿದೆ. ಹಂತ ಹಂತವಾಗಿ ಬೇಡಿಕೆ ಈಡೇರಲಿದೆ' ಎಂದು ಭರವಸೆ ನೀಡಿದರು.

ಸಭೆಯ ಬಗ್ಗೆ ಮಾಹಿತಿ ನೀಡಿದ ಮುಖಂಡ ಕೆ.ವಿ.ಮಾದೇಶ್, 'ಮಹದೇಶ್ವರಬೆಟ್ಟ ಕಾಡಂಚಿನ ಎಲ್ಲ ಸಮುದಾಯ ಜನರು ಕೂಡ ಸಾಮರಸ್ಯದಿಂದ ಬದುಕುತ್ತಿದ್ದೇವೆ. ಇಂಡಿಗನತ್ತ ದುರ್ಘಟನೆಯು ಕೆಟ್ಟ ಗಳಿಗೆಯಲ್ಲಿ ನಡೆದಿದ್ದು, ಕಾನೂನು ಕ್ರಮವಾಗಲಿ. ಸಾಮರಸ್ಯದಿಂದ ಬದುಕು ಸಾಗಿಸಲು ಎಲ್ಲರೂ ಜೊತೆ ಇರುತ್ತೇವೆ ಇದಕ್ಕೆ ಜಿಲ್ಲಾಡಳಿತ, ಆಡಳಿತ ವರ್ಗ ಕೈಜೋಡಿಸಬೇಕು' ಎಂದರು.

ಮಹದೇಶ್ವರಬೆಟ್ಟ ಇನ್‌ಸ್ಪೆಕ್ಟರ್ ಜಗದೀಶ್, ಆರ್. ಎಫ್.ಓ ಭಾರತಿ ನಂದಿಹಳ್ಳ, ಸಬ್ ಇನ್‌ಸ್ಪೆಕ್ಟರ್ ರಾಧಾ, ಬಸವರಾಜ್, ಆರ್.ಐ ಶಿವಕುಮಾರ್, ಗ್ರಾಮ ಆಡಳಿತ ಅಧಿಕಾರಿ ವಿನೋದ್, ಬೇಡಗಂಪಣ ಮುಖಂಡರಾದ ಪುಟ್ಟಣ್ಣ ಮಾಸ್ಟರ್, ಹಲಗ ತಂಬಡಿ, ಮಾದಯ್ಯ, ಕೆಂಪಣ್ಣ ಸೇರಿದಂತೆ ತೊಳಸಿಕೆರೆ, ಮಹದೇಶ್ವರಬೆಟ್ಟ, ಪಡಸನತ್ತ ಗ್ರಾಮಸ್ಥರು ಹಾಗೂ ಇನ್ನಿತರ ಮುಖಂಡರು ಇದ್ದರು.

ಓಂಕಾರ ಆಶ್ರಮದಲ್ಲಿ ನಿರಂತರ ಭಜನೋತ್ಸವ

ಬೆಂಗಳೂರು: ಬೆಂಗಳೂರಿನ ಕೆಂಗೇರಿ-ಉತ್ತರಹಳ್ಳಿ ಮುಖ್ಯರಸ್ತೆಯಲ್ಲಿರುವ ಶ್ರೀನಿವಾಸಪುರದ ಓಂಕಾರ ಆಶ್ರಮದಲ್ಲಿ(ಜೆ ಎಸ್ ಎಸ್ ಇಂಜಿನಿಯರಿಂಗ್ ಕಾಲೇಜು ಹಿಂಭಾಗ) ನಿರಂತರ ಭಜನೋತ್ಸವದ ಸಮಾರೋಪ ಸಮಾರಂಭವನ್ನು ಆಯೋಜಿಸಲಾಗಿತ್ತು

ಓಂಕಾರಶ್ರಮದ ಪೂಜ್ಯ ಶ್ರೀ ಮಧುಸೂದನಂದಪುರಿ ಸ್ವಾಮಿಗಳು, ಕೆ ಆರ್ ಪುರಂ ರಾಮಕೃಷ್ಣ ವಿವೇಕಾನಂದ ಸಾಧನ ಕೇಂದ್ರದ ಚಂದ್ರೇಶಾನಂದ ಜಿ ರವರ ದಿವ್ಯ ಸಾನಿಧ್ಯದಲ್ಲಿ, ಕರ್ನಾಟಕ ದಕ್ಷಿಣ ಪ್ರಾಂತ ಸಂಘ ಚಾಲಕರಾದ ಜಿ.ಎಸ್ ಉಮಾಪತಿ ದಿಕ್ಸೂಚಿ ಭಾಷಣ ಮಾಡಿದರು.

ಆಯೋಜಕರಾದ ಅಧ್ಯಕ್ಷ ಡಾ.ಕೆ ವಿ ಮುರಳಿಧರ ಶರ್ಮ ಪ್ರಾಸ್ತವಿಕ ಮಾತುಗಳನ್ನು ಆಡುತ್ತ ಸತ್ಸಂಗ ಭಜನಾ ಮಹಾ ಮಂಡಳಿ ಸಭಾ ರಾಷ್ಟ್ರಮಟ್ಟದಲ್ಲಿ ಭಜನಾಮೇಳ ಆಯೋಜಿಸುವಲ್ಲಿ ಒಂದು ದಿಟ್ಟ ಹೆಜ್ಜೆ ಇಟ್ಟು 365 ದಿನಗಳ ನಿರಂತರ ಭಜನೋತ್ಸವ ವನ್ನು ಆರಂಭಿಸಿ, ನಶಿಸಿ ಹೋಗುತ್ತಿರುವ ಭಜನಾ ಪದ್ಧತಿಯ ಪುನರುತ್ಥಾನಕ್ಕಾಗಿ ವಿಶ್ವಶಾಂತಿ ಗಾಗಿ ವಿಶ್ವಕ್ಕೆ ಜ್ಞಾನದ ಬೆಳಕನ್ನು ಹರಡಿದ ಹಿಂದೂ ಧರ್ಮದ ಸಂಘಟನೆಯ ನಿಟ್ಟಿನಲ್ಲಿ ಆಯೋಜಿಸಿ ಬೆಂಗಳೂರು ಮಹಾನಗರದ ಹಲವಾರು ಭಜನಾ ಮಂಡಳಿಗಳನ್ನು ಒಂದೇ ವೇದಿಕೆಯಲ್ಲಿ ತರುವ ಉದ್ದೇಶದಿಂದ 2019-20 ರಲ್ಲಿ 365 ದಿನಗಳ ನಿರಂತರ ಭಜನಾ ಉತ್ಸವವನ್ನು ಏರ್ಪಡಿಸಲಾಗಿತ್ತು. ಅದರ ಸಮಾರೋಪ ಸಮಾರಂಭ ಇದಾಗಿದ್ದು ಮುಂದಿನ ದಿನಗಳಲ್ಲಿ ನಗರದ ನಾನಾ ಭಾಗಗಳಲ್ಲಿ ನಾನಾ ಭಜನಾ ಮಂಡಳಿಗಳ ಓಕೆನಾ, ಧರ್ಮ ಜಾಗೃತಿ ಮಾಡಲು ಸಂಕಲ್ಪ ಕೈಗೊಳ್ಳಲಾಗಿದೆ ಎಂದು ತಿಳಿಸಿದರು.

ಸಮಾರಂಭದ ವೇದಿಕೆಯಲ್ಲಿ ಅಖಿಲ ಭಾರತ ಬ್ರಾಹ್ಮಿನ್ ಫೆಡರೇಷನ್ ಮಾಲಿನಿ, ಗ್ಲೋಬಲ್ ವಿಷ್ಣು ಸಹಸ್ರನಾಮ ಫೆಡರೇಶನ್ ನಿರ್ದೇಶಕಿ ಮಂಗಳ ಭಾಸ್ಕರ್, ಏಕೆ ಬಿಎಮ್‌ಎಸ್ ಉಪಾಧ್ಯಕ್ಷ ಎಂಆರ್ ಶಿವಶಂಕರ್, ಕೊಟ್ಟೂರು ಅಮರನಾಥ ಯಾತ್ರಾ, ಸೇವಾ ಸಮಿತಿಯ ಕಾರ್ಯದರ್ಶಿ ಸಾಯಿ ಸತೀಶ್ ಕೋರಗಲ್ ಮತ್ತು ಏಕೆ ಬಿಪಿಯ ಕಾರ್ಯದರ್ಶಿ ಮಲ್ಲಿಕಾರ್ಜುನ ಟಿ ಎಸ್ ಉಪಸ್ಥಿತರಿದ್ದರು.

ವೈದ್ಯಕೀಯ ಪ್ರವಾಸೋದ್ಯಮ ಉತ್ತೇಜಿಸಲು ಪ್ರಿಪೇಯ್ಡ್ ಕಾರ್ಡ್ ಬಿಡುಗಡೆ

ಬಾಂಗ್ಲಾದೇಶೀಯರು ಭಾರತದಲ್ಲಿನ ಆರೋಗ್ಯಾರೈಕೆ ಸೇವೆಗಳನ್ನು ಸುಲಭವಾಗಿ ಪಡೆಯುವಉದ್ದೇಶದೊಂದಿಗೆ ಮಾಸ್ಟರ್ ಕಾರ್ಡ್ ಬಾಂಗ್ಲಾದೇಶದ ಈಸ್ಟರ್ನ್ ಬ್ಯಾಂಕ್ ಪಿಎಲ್ಸಿ(ಇಬಿಎಲ್) ಜೊತೆಗೂಡಿ, ವೈದ್ಯಕೀಯಪ್ರವಾಸೋದ್ಯಮಕ್ಕಾಗಿಯೆಂದೇ ಜಗತ್ತಿನಲ್ಲಿಯೇ ಮೊಟ್ಟ-ಮೊದಲ ರೀತಿಯ ಪ್ರಿಪೇಯ್ಡ್ ಕಾರ್ಡ್ ಅನ್ನು ಬಿಡುಗಡೆಗೊಳಿಸುತ್ತಿದೆ.ಈ ಹೊಸ ಉಭಯ ಕರೆನ್ಸಿ ಕಾರ್ಡ್ ಬೆಂಗಳೂರಿನ, ಚೆನ್ನೈ, ಕೊಲ್ಕತ್ತಾ, ಅಹಮದಾಬಾದ್, ಜೈಪುರ, ಲಕ್ನೋ ಮತ್ತು ಇತರ ನಗರಗಳಲ್ಲಿರುವಉನ್ನತ ಆರೋಗ್ಯಾರೈಕೆ ಸೌಲಭ್ಯಗಳನ್ನೂ ಒಳಗೊಂಡಂತೆ ಭಾರತದ 120ಕ್ಕೂ ಹೆಚ್ಚಿನ ಆಸ್ಪತ್ರೆಗಳಾದ್ಯಂತದ ಒಳ-ರೋಗಿ ಆಸ್ಪತ್ರೆ ಬಿಲ್ ಗಳಮೇಲೆ ಶೇಖಡಾ 10% ರಿಯಾಯಿತಿ ರೀತಿಯ ವಿಶೇಷ ಕೊಡುಗೆಗಳನ್ನು ಒಳಗೊಂಡಿದೆ. ಈ ಕಾರ್ಡ್ ಹೊಂದಿರುವವರು ಭಾರತಕ್ಕೆ ಭೇಟಿನೀಡಿದಾಗ ಉಚಿತ ನಗರ ವೀಕ್ಷಣೆಯನ್ನೂ ಒಳಗೊಂಡಂತೆ ಉಚಿತ ದಂತ ವೈದ್ಯಕೀಯ ಮತ್ತು ಕಣ್ಣು ತಪಾಸಣೆಗಳನ್ನು ಸಹ ಪಡೆಯಬಹುದು.

ಕಾರ್ಡ್ ಬಳಕೆದಾರರು ಭಾರತದಲ್ಲಿ ಯಾವುದೇ ಜಂಜಾಟವಿಲ್ಲದ ಪ್ರಯಾಣ ವ್ಯವಸ್ಥೆಗಳೊಂದಿಗೆ ವೈದ್ಯಕೀಯ ಪ್ರಯಾಣವನ್ನು ಕೈಗೊಳ್ಳಲು,ಶುಲ್ಕ-ರಹಿತ ವಿಮಾನನಿಲ್ದಾಣ ವರ್ಗಾವಣೆಗಳನ್ನು ಹೊಂದಲು ಮತ್ತು ಅತ್ಯುತ್ತಮ ವಿಮಾನ ನಿಲ್ದಾಣ ಅನುಭವವನ್ನು ನೀಡುವ ಮಾಸ್ಟರ್ ಕಾರ್ಡ್ ಫ್ಲೈಟ್ ಡಿಲೇ ಪಾಸ್ ಗೆ ಪ್ರವೇಶ ಸೌಲಭ್ಯವನ್ನು ಪಡೆಯಲು ಈ ಕೊಡುಗೆಗಳನ್ನು ರೂಪಿಸಲಾಗಿದೆ.

ಈ ಕೊಡುಗೆಗಳನ್ನು ಪಡೆಯಲು, ಕಾರ್ಡ್ ಬಳಕೆದಾರರು ಇಬಿಎಲ್ ಅವರು ನಿರ್ದಿಷ್ಟಪಡಿಸಿದ ವೆಬ್ ಪುಟಕ್ಕೆ ಭೇಟಿ ನೀಡಿ, ಚಿಕಿತ್ಸೆಯವಿವರ ಸಲ್ಲಿಸಿದ ನಂತರ ಆಯ್ಕೆಯೊಂದಿಗೆ ಭಾರತದಲ್ಲಿನ ಆಸ್ಪತ್ರೆಗಳ ವಿಸ್ತೃತ ಜಾಲದಿಂದ ಖರ್ಚಿನ ಅಂದಾಜನ್ನುಆಯ್ಕೆ ಮಾಡಬೇಕು. ಇವುಗಳಲ್ಲದೆ, ಕಾರ್ಡ್ ಬಳಕೆದಾರರು ವೈದ್ಯಕೀಯ ವೀಸಾ, ಹೋಟೆಲ್ ಶಿಫಾರಸ್ಸುಗಳು, ವೈದ್ಯರ ಅಪಾಯಿಂಟ್ಮೆಂಟ್ ಗಳು, ಮತ್ತು ಆನ್-ಸೈಟ್ ಸಹಾಯದೊಂದಿಗೆ ಸಮಗ್ರ ಸಹಾಯ ಸೇವೆಗಳನ್ನು ಸಹ ಪಡೆಯುತ್ತಾರೆ.

ತರಕಾರಿ ಸೂಪ್

ಪಾಕ ಶಾಲೆ

ಮಾಡುವ ವಿಧಾನ

ಎಲ್ಲಾ ತರಕಾರಿಗಳು ಮತ್ತು 2 ಕಪ್ ನೀರನ್ನು ಪ್ರೆಶರ್ ಕುಕ್ಕರ್ ನಲ್ಲಿ ಬೇಯಿಸಿ. ತರಕಾರಿಗಳು ಕರಗಿದ ನಂತ್ರ ಅದನ್ನು ಬ್ಲೆಂಡ್ ನೊಂದಿಗೆ ಮಿಕ್ಸ್ ಮಾಡಿ. ಈ ಮಿಶ್ರಣವನ್ನು ಜರಡಿ ಹಿಡಿಯಿರಿ. ಬಾಣಲೆಗೆ ಎಣ್ಣೆ ಹಾಕಿ ಬಿಸಿ ಮಾಡಿ. ಕರಿಬೇವಿನ ಎಲೆಗಳು, ಜೀರಿಗೆ ಮತ್ತು ಕರಿಮೆಣಸಿನ ಪುಡಿ ಹಾಕಿ ರೋಸ್ಟ್ ಮಾಡಿ. ನಂತ್ರ ಉಪ್ಪು ಹಾಕಿ. ನಂತ್ರ ತರಕಾರಿ ಮಿಶ್ರಣವನ್ನು ಒಗ್ಗರಣೆಗೆ ಹಾಕಿ. ಸರ್ವಿಂಗ್ ಬೌಲ್ ಗೆ ಸೂಪ್ ಹಾಕಿ ಸರ್ವ್ ಮಾಡಿ.

ಬೇಕಾಗಿರುವ ಪದಾರ್ಥ

ತರಕಾರಿ - ಟೊಮ್ಯಾಟೊ, ಕ್ಯಾರೆಟ್, ಬಟಾಣಿ ಮತ್ತು ಫ್ರೆಂಚ್ ಬೀನ್ಸ್ 3 ಕಪ್, ನೀರು 2 ಕಪ್, ಎಣ್ಣೆ 1 ಚಮಚ, ಕರಿಬೇವಿನ ಎಲೆಗಳು 4-5 ಎಲೆಗಳು, ಜೀರಿಗೆ ಪುಡಿ 1/2 ಚಮಚ, ರುಚಿಗೆ ಉಪ್ಪು, ಕರಿಮೆಣಸಿನ ಪುಡಿ ಒಂದು ಚಿಟಿಕೆ

ಕಿಚ್ಚ ಸುದೀಪ್‌ಗೆ ರಾಜಸ್ಥಾನ್ ರಾಯಲ್ಸ್ ತಂಡದಿಂದ ಸಿಕ್ತು ಉಡುಗೂರೆ

ಐಪಿ ಎಲ್ ಪಂದ್ಯದಲ್ಲಿ ಯಶಸ್ವಿಯಾಗಿ ಮುನ್ನುಗ್ಗುತ್ತಿರುವ ರಾಜಸ್ಥಾನ್ ರಾಯಲ್ಸ್ ತಂಡ ನಟ ಕಿಚ್ಚ ಸುದೀಪ್ ಅವರಿಗೆ ವಿಶೇಷ ಉಡುಗೊರೆಯನ್ನು ನೀಡಿದೆ. ಆ ಉಡುಗೊರೆ ನೀಡಿ ಖುಷಿಪಟ್ಟ ಕಿಚ್ಚ ರಾಜಸ್ಥಾನ್ ರಾಯಲ್ಸ್ ತಂಡಕ್ಕೆ ಧನ್ಯವಾದ ಹೇಳಿದ್ದಾರೆ.ರಾಜಸ್ಥಾನ್ ರಾಯಲ್ಸ್ ಕ್ರಿಕೆಟಿಗರ ಜೊತೆ ಕಿಚ್ಚ ಸುದೀಪ್ ಗೆ ವಿಶೇಷ ಸ್ನೇಹ ಸಂಬಂಧವಿದೆ. ಜೋಸ್ ಬಟ್ಲರ್ ಜೊತೆ ಆತ್ಮೀಯತೆಯಿದೆ. ಈ ಮೊದಲು ಜೋಸ್ ಬಟ್ಲರ್ ಕಡೆಯಿಂದ ಕಿಚ್ಚ ಸುದೀಪ್ ಗೆ ಸಹಿ ಹಾಕಿದ ಬ್ಯಾಟ್ ಉಡುಗೊರೆಯಾಗಿ ಸಿಕ್ಕಿತ್ತು.ಇದಕ್ಕೆ ಮೊದಲೂ ಸುದೀಪ್ ಗೆ ಉಡುಗೊರೆ ಸಿಕ್ಕಿತ್ತು. ಅದರ ಬಗ್ಗೆ ಅವರು ಸಂದರ್ಶನಗಳಲ್ಲೂ ಹೇಳಿಕೊಂಡಿದ್ದರು. ಅದೇನು ಸಂಬಂಧವೋ ನನಗೆ ಗೊತ್ತಿಲ್ಲ. ರಾಜಸ್ಥಾನ್ ತಂಡ ನನಗೆ ಪ್ರತೀ ಬಾರಿಯೂ ಉಡುಗೊರೆ ಕಳುಹಿಸುತ್ತದೆ. ನಾನು ಇದಕ್ಕೆ ಆಭಾರಿಯಾಗಿದ್ದೇನೆ ಎಂದು ಕಿಚ್ಚ ಹೇಳಿಕೊಂಡಿದ್ದರು.

ಇದೀಗ ಈ ಬಾರಿ ಸುದೀಪ್ ಗೆ ರಾಜಸ್ಥಾನ್ ಜೆರ್ಸಿಯೊಂದನ್ನು ಉಡುಗೊರೆಯಾಗಿ ನೀಡಿದೆ. ಈ ಪಿಂಕ್ ಜೆರ್ಸಿಯಲ್ಲಿ 7 ಸಂಖ್ಯೆ ಮತ್ತು ಸುದೀಪ್ ಎಂದು ಬರೆಯಲಾಗಿದೆ. ಈ ಉಡುಗೊರೆಯನ್ನು ಸೋಷಿಯಲ್ ಮೀಡಿಯಾದಲ್ಲಿ ಹಂಚಿಕೊಂಡ ಕಿಚ್ಚ 'ಪ್ರತೀ ವರ್ಷವೂ ನನಗೆ ಈ ರೀತಿ ಉಡುಗೊರೆ ನೀಡಿ ಪ್ರೀತಿ ತೋರುತ್ತಿರುವ ರಾಜಸ್ಥಾನ್ ರಾಯಲ್ಸ್ ಗೆ ಧನ್ಯವಾದಗಳು. ತಂಡದ ಅದ್ಭುತ ಪ್ರದರ್ಶನಕ್ಕೆ ಅಭಿನಂದನೆಗಳು' ಎಂದು ಧನ್ಯವಾದ ಸಲ್ಲಿಸಿದ್ದಾರೆ.ಕಡುನೀಲಿ ಮತ್ತು ತಿಳಿಗೆಂಪು ಮಿಶ್ರಿತ ಬಣ್ಣದ ಜೆರ್ಸಿಯನ್ನು ರಾಯಸ್ಥಾನ್ ರಾಯಲ್ಸ್ ತಂಡ ಸುದೀಪ್ ಅವರಿಗೆ ನೀಡಿದೆ.ಜೆರ್ಸಿ ಹಿಂಭಾಗದಲ್ಲಿ ಸುದೀಪ್ ಎಂದು ಇಂಗ್ಲಿಷ್‌ನಲ್ಲಿ ಮುದ್ರಿಸಲಾಗಿದೆ. ಈ ಜೆರ್ಸಿ ಫೋಟೋವನ್ನು ತಮ್ಮ ಸೋಷಿಯಲ್ ಮೀಡಿಯಾ ಎಕ್ಸ್ ಖಾತೆಯಲ್ಲಿ ಹಂಚಿಕೊಂಡಿರುವ ಕಿಚ್ಚ ಸುದೀಪ್ ರಾಜಸ್ಥಾನ್ ರಾಯಲ್ಸ್ ತಂಡಕ್ಕೆ ತುಂಬು ಹೃದಯದ ಧನ್ಯವಾದ ಎಂದು ಬರೆದುಕೊಂಡಿದ್ದಾರೆ. ರಾಜಸ್ಥಾನ್ ರಾಯಲ್ಸ್ ತಂಡದೊಂದಿಗೆ ಮೊದಲಿನಿಂದಲೂ ಸುದೀಪ್ ಅವಿನಾಭಾವ ಸಂಬಂಧ ಹೊಂದಿದ್ದಾರೆ. ರಾಜಸ್ಥಾನ್ ರಾಯಲ್ಸ್ ತಂಡ ಈ ಹಿಂದೆಯೂ ಕಿಚ್ಚ ಸುದೀಪ್ ಅವರ 50ನೇ ವರ್ಷದ ಹುಟ್ಟುಹಬ್ಬಕ್ಕೆ ವಿಶೇಷ ರೀತಿಯಲ್ಲಿ ಶುಭ ಕೋರಿತ್ತು. ಸುದೀಪ್ ಅವರಿಗೆ ವಿಶೇಷ ಜೆರ್ಸಿಯೊಂದಿಗೆ ವಿಶ್ ಕಾರ್ಡ್ ಮಾಡಿ ತನ್ನ ಎಕ್ಸ್ ಖಾತೆಯಲ್ಲಿ ಹಂಚಿಕೊಂಡಿತ್ತು.ಕ್ರಿಕೆಟ್ ಎಂದರೆ ಸುದೀಪ್‌ಗೆ ತುಂಬಾ ಅಚ್ಚುಮೆಚ್ಚು. ಬಾಲ್ಯದಿಂದಲೂ ಕ್ರಿಕೆಟ್‌ನ ಜೊತೆ ಉತ್ತಮ ನಂಟು ಹೊಂದಿದ್ದಾರೆ. ತಮ್ಮ ಬಿಡುವಿನ ಸಮಯದಲ್ಲಿ ಸ್ನೇಹಿತರೊಂದಿಗೆ ಕ್ರಿಕೆಟ್ ಆಡುತ್ತಿದ್ದ ಸುದೀಪ್, ಸಿಸಿಎಲ್, ಕೆಪಿಎಲ್ ಟೂರ್ನಿಗಳಲ್ಲಿ ಕರ್ನಾಟಕ ಬುಲ್ಡೋಜರ್ ತಂಡವನ್ನು ಮುನ್ನಡೆಸಿದ್ದಾರೆ.

ನೆಲ್ಲಿಕಾಯಿ ಸೇವಿಸಿ: ಹಲವು ಸಮಸ್ಯೆಗಳಿಗೆ ಗುಡ್ ಬೈ ಹೇಳಿ!

ಹೆಲ್ತ್ ಟಿಪ್ಸ್

ನೆಲ್ಲಿಕಾಯಿ ರಸವನ್ನು ನೀರಿನಲ್ಲಿ ಕದಡಿ, ಶೋಧಿಸಿ, ಸಕ್ಕರೆ ಸೇರಿಸಿ ಪಾನಕ ಮಾಡಿಕೊಂಡು ಕುಡಿದರೆ ಮೂತ್ರದೊಂದಿಗೆ ರಕ್ತ ಹೋಗುತ್ತಿದ್ದರೆ ಬಹುಬೇಗ ಗುಣವಾಗುತ್ತದೆ. ನೆಲ್ಲಿಕಾಯಿಯ ಎಲೆಗಳ ಕಷಾಯ ತಯಾರಿಸಿಕೊಂಡು ಬಾಯಿ ಮುಕ್ಕಳಿಸುತ್ತಿದ್ದರೆ ಹೊಟ್ಟೆ ದೂರವಾಗುವುದು.

ನೆಲ್ಲಿಕಾಯಿಯ ರಸವನ್ನು ಸಕ್ಕರೆಯೊಂದಿಗೆ ಸೇವಿಸುವುದರಿಂದ ಪಿತ್ತ, ಹೊಟ್ಟೆನೋವು ಶಮನವಾಗುತ್ತದೆ. ಕೆರೆತ, ತುರಿಕೆ, ಕಜ್ಜಿಯಂತಹ ಸಾಮಾನ್ಯ ಚರ್ಮದ ಸಮಸ್ಯೆಗಳಲ್ಲಿ ಕಿರುನೆಲ್ಲಿಗಿಡವನ್ನು ಜಜ್ಜಿ ಅದರ ರಸವನ್ನು ಹಚ್ಚಬೇಕು ಅಲ್ಲದೆ ಗಿಡದ ರಸವನ್ನು ಎರಡು ಚಮಚ ಕುಡಿಯಬೇಕು.

ಹಸಿವು ಆಗದಿರುವಿಕೆ ಮತ್ತು ಗ್ಯಾಸ್ಟ್ರಿಕ್ ಸಮಸ್ಯೆಯನ್ನು ನಿವಾರಿಸಲು ಕಿರುನೆಲ್ಲಿ ಗಿಡದ ರಸವನ್ನು ಸೇವಿಸಬೇಕು. ಬಲಿತ ನೆಲ್ಲಿಕಾಯಿಯ ಚೂರ್ಣವನ್ನು ಬಿಸಿನೀರಿನಲ್ಲಿ ಚೆನ್ನಾಗಿ ಕಿವುಚಿ ಅದಕ್ಕೆ ಸಕ್ಕರೆಯನ್ನು ಸೇರಿಸಿ, ಶೋಧಿಸಿದ ನಂತರ ಸೇವಿಸಿದರೆ ಬಾಯಿ, ಮೂಗು ಮತ್ತು ಗುದದ್ವಾರದಿಂದ ಹೊರಬೀಳುವ ರಕ್ತ ತಟ್ಟನೆ ನಿಲ್ಲುತ್ತದೆ.

ನೆಲ್ಲಿಕಾಯಿಯನ್ನು ನಿಯಮಿತವಾಗಿ ಸೇವಿಸುವುದರಿಂದ ನೆಗಡಿ, ಉಬ್ಬಸ, ಕ್ಷಯ, ಜ್ಞಾಪಕಶಕ್ತಿ ಇಲ್ಲದಿರುವಿಕೆ, ಅಕಾಲಿಕ ಮುಪ್ಪು, ಮಧುಮೇಹ, ಕೂದಲು ಉದುರುವಿಕೆ ಮುಂತಾದ ರೋಗಗಳು ದೂರವಾಗುತ್ತದೆ. ನೆಲ್ಲಿಕಾಯಿಯ ಎಲೆಯನ್ನು ಮಜ್ಜಿಗೆಯಲ್ಲಿ ಅರೆದು ಅದರಲ್ಲೇ ಕದಡಿ, ಸೋಸಿ ದಿನಕ್ಕೆರಡು ಬಾರಿ ಕುಡಿದರೆ ಬೇಧಿ ನಿಲ್ಲುತ್ತದೆ. ನೆಲ್ಲಿಕಾಯಿಯ ಬೀಜ ತೆಗದು ರುಬ್ಬಿ ತಲೆಗೆ ಸವರಿ ಎರಡು ಗಂಟೆ ಬಿಟ್ಟು ಸ್ನಾನ ಮಾಡಲು ಒಳಕೂದಲು ಕಪ್ಪಾಗುವುದು.

ಒಂದು ಚಮಚ ನೆಲ್ಲಿಕಾಯಿಯ ರಸವನ್ನು ಅಷ್ಟೇ ಪ್ರಮಾಣದ ಜೇನುತುಪ್ಪದೊಂದಿಗೆ ಪ್ರತಿದಿನ ಬೆಳಗಿನ ಸಮಯದಲ್ಲಿ ಸೇವಿಸುದರಿಂದ 'ಸೀ' ಜೀವಸತ್ವದ ಕೊರತೆಯಿಂದ ಉಂಟಾಗುವ ಸಮಸ್ಯೆ ನಿವಾರಣೆಯಾಗುತ್ತದೆ.

ಬಿಳಿ ಗುಳ್ಳೆ ಸಮಸ್ಯೆ ನಿವಾರಣೆಗೆ ಉಪಾಯ

ಬ್ಯೂಟಿ ಟಿಪ್ಸ್

ಇದು ಫ್ಯಾಷನ್ ಯುಗ. ಇದರಲ್ಲಿ ಹಿಂದೆ ಬೀಳಲು ಯಾರೂ ಇಷ್ಟಪಡುವುದಿಲ್ಲ. ಆದ್ರೆ ಸಮಯದ ಅಭಾವದಿಂದಾಗಿ ಚರ್ಮದ ಆರೈಕೆಗೆ ಗಮನ ನೀಡಲು ಸಾಧ್ಯವಾಗ್ತಿಲ್ಲ. ಇದರಿಂದಾಗಿ ಚರ್ಮಕ್ಕೆ ಸಂಬಂಧಿಸಿದ ಕೆಲವು ಸಮಸ್ಯೆಗಳು ಎದುರಾಗ್ತಿವೆ. ಮೊಡವೆ, ಕಪ್ಪು ಕಲೆಗಳ ಜೊತೆಗೆ ಕಣ್ಣಿನ ಸುತ್ತ ಕಾಣಿಸಿಕೊಳ್ಳುವ ಬಿಳಿ ಗುಳ್ಳೆಗಳೂ ಸೌಂದರ್ಯಕ್ಕೆ ಧಕ್ಕೆ ತರುತ್ತಿವೆ. ಬಿಳಿ ಗುಳ್ಳೆಗಳು ಚರ್ಮದ ಸಮಸ್ಯೆಯಾಗಿದೆ. ಸಣ್ಣದಾಗಿರುವ ಈ ಗುಳ್ಳೆಗಳು ಎಲ್ಲ ವಯಸ್ಸಿನಲ್ಲಿಯೂ ಕಾಣಿಸಿಕೊಳ್ಳುತ್ತದೆ. ಚರ್ಮ ಸ್ವಚ್ಛವಾಗಿಲ್ಲದಿದ್ದರೆ ಈ ಸಮಸ್ಯೆ ಬಹು ಬೇಗ ಕಾಣಿಸಿಕೊಳ್ಳುತ್ತದೆ. ಒಣ ಚರ್ಮದವರಲ್ಲಿ ಈ ಗುಳ್ಳೆ ಕಾಣಿಸಿಕೊಳ್ಳುವುದು ಹೆಚ್ಚು. ಹಾಗಾಗಿ ಪ್ರತಿದಿನ ಕನಿಷ್ಠ ಎರಡು ಬಾರಿ ಮುಖವನ್ನು ತೊಳೆಯುವುದು ಒಳ್ಳೆಯದು. ಕೆಲವರು ಕಡಿಮೆ ಬೆಲೆಗೆ ಸಿಗುವ ಸೌಂದರ್ಯ ವರ್ಧಕಗಳನ್ನು ಬಳಸುತ್ತಾರೆ. ಇದರಿಂದ ಚರ್ಮದಲ್ಲಿ ಸಮಸ್ಯೆಯಾಗಿ ಬಿಳಿ ಗುಳ್ಳೆಗಳು ಏಳುತ್ತವೆ. ಉತ್ತಮ ಸೌಂದರ್ಯವರ್ಧಕಗಳನ್ನು ಬಳಸಿದ್ರೆ ಅವು ಬಿಳಿ ಗುಳ್ಳೆಗಳು ಮೇಲೇಳದಂತೆ ತಡೆಯುತ್ತವೆ. ಬಿಳಿ ಗುಳ್ಳೆಗಳು ಮೊಡವೆಗಳಲ್ಲ. ಕೊಳಕು ಚರ್ಮ ಹಾಗೂ ಡೆಡ್ ಸ್ಕಿನ್ ನಿಂದ ಇವು ಕಾಣಿಸಿಕೊಂಡಿರುತ್ತದೆ. ಹಾಗಾಗಿ ಅವುಗಳನ್ನು ಕೈನಲ್ಲಿ ಮುಟ್ಟಬಾರದು. ಹಾಗೆ ಮಾಡಿದಲ್ಲಿ ಸಮಸ್ಯೆ ಜಾಸ್ತಿಯಾಗುತ್ತದೆ.

ತುರಿಕೆ ಕಾಣಿಸಿಕೊಳ್ಳುವ ಸಾಧ್ಯತೆ ಇರುತ್ತದೆ. ಕೆಲವರು ಬಿಳಿ ಗುಳ್ಳೆ ಕಾಣದಂತೆ ಮೇಕಪ್ ಮಾಡಿಕೊಳ್ತಾರೆ. ಹೀಗೆ ಮಾಡುವುದರಿಂದ ಚರ್ಮದ ರಂಧ್ರಗಳು ಮುಚ್ಚಿ ಸಮಸ್ಯೆ ಜಾಸ್ತಿಯಾಗುತ್ತದೆ. ಹಾಗಾಗಿ ಕಡಿಮೆ ಮೇಕಪ್ ಮಾಡುವುದು ಒಳ್ಳೆಯದು.

ಅಂತರಾಷ್ಟ್ರೀಯ ಅಗ್ನಿಶಾಮಕ ದಿನ

ಅಂತರರಾಷ್ಟ್ರೀಯ ಅಗ್ನಿಶಾಮಕ ದಿನವನ್ನು ವಾರ್ಷಿಕವಾಗಿ ಮೇ 4 ರಂದು ಅಂತರರಾಷ್ಟ್ರೀಯವಾಗಿ ಆಚರಿಸಲಾಗುತ್ತದೆ ಮತ್ತು ಈ ವರ್ಷ ಇದಕ್ಕೆ ಹೊರತಾಗಿಲ್ಲ. ಬೆಂಕಿಯು ಶಕ್ತಿಯುತ ಶಕ್ತಿಯಾಗಿದೆ ಮತ್ತು ವಿನಾಶಕಾರಿ ಎಂಬ ಖ್ಯಾತಿಯನ್ನು ಹೊಂದಿದೆ, ಆದರೆ ಅದಕ್ಕಿಂತ ಹೆಚ್ಚು ಬೆಂಕಿಯಿದೆ. ಇದು ಶಾಖದ ರೂಪದಲ್ಲಿ ಶಕ್ತಿಯನ್ನು ನೀಡುತ್ತದೆ ಮತ್ತು ನಮ್ಮ ಉಳಿವಿಗಾಗಿ ನಿರ್ಣಾಯಕವಾಗಿದೆ. ಆದಾಗ್ಯೂ, ಈ ಅಂಶವು ನಿಯಂತ್ರಣದಲ್ಲಿಲ್ಲದಿದ್ದರೆ, ಅದು ಹಾನಿಕಾರಕವಾಗಬಹುದು. ಆದರೂ ನೆನಪಿಡುವುದು ಮುಖ್ಯ, ಬೆಂಕಿಯು ಅದನ್ನು ಚಲಾಯಿಸುವ ವ್ಯಕ್ತಿಯಷ್ಟೇ ಅಪಾಯಕಾರಿ. ಅಂತರಾಷ್ಟ್ರೀಯ ಅಗ್ನಿಶಾಮಕ ದಿನವು ಬೆಂಕಿಯ ಮಹತ್ವ ಮತ್ತು ಸುರಕ್ಷಿತ ಬಳಕೆಯ ಬಗ್ಗೆ ಜಾಗೃತಿ ಮೂಡಿಸುತ್ತದೆ.

ಬೆಂಕಿಯನ್ನು ನಿಯಂತ್ರಿಸುವ ಸಾಮರ್ಥ್ಯವು ಗುಹಾನಿವಾಸಿಗಳ ಯುಗದ ಹಿಂದಿನದು. ಇದು ಆರಂಭಿಕ ಮಾನವ ನಡವಳಿಕೆಯಲ್ಲಿ ಗಮನಾರ್ಹ ಬದಲಾವಣೆಗೆ ಕಾರಣವಾಯಿತು. ಶಾಖ ಮತ್ತು ಬೆಳಕನ್ನು ಉತ್ಪಾದಿಸಲು ಬೆಂಕಿಯನ್ನು ಮಾಡುವುದರಿಂದ ಜನರು ಆಹಾರವನ್ನು ಬೇಯಿಸಲು ಅವಕಾಶ ಮಾಡಿಕೊಟ್ಟರು, ವೈವಿಧ್ಯತೆ ಮತ್ತು ಪೋಷಕಾಂಶಗಳ ಲಭ್ಯತೆಯನ್ನು ಹೆಚ್ಚಿಸಿದರು ಮತ್ತು ಆಹಾರದಲ್ಲಿನ ಜೀವಿಗಳನ್ನು ಕೊಲ್ಲುವ ಮೂಲಕ ರೋಗವನ್ನು ಕಡಿಮೆ ಮಾಡಿದರು. ಉತ್ಪತ್ತಿಯಾಗುವ ಬೆಂಕಿಯು ಶೀತ ವಾತಾವರಣದಲ್ಲಿ ಬೆಚ್ಚಗಾಗಲು ಜನರಿಗೆ ಸಹಾಯ ಮಾಡುತ್ತದೆ ಮತ್ತು ತಂಪಾದ ವಾತಾವರಣದಲ್ಲಿ ವಾಸಿಸಲು ಅನುವು ಮಾಡಿಕೊಡುತ್ತದೆ. ಬೆಂಕಿಯು ರಾತ್ರಿಯ ಪರಭಕ್ಷಕಗಳ ದಾಳಿಯನ್ನು ತಡೆಯುತ್ತದೆ.

ಬೇಯಿಸಿದ ಆಹಾರವನ್ನು 1.8 ರಿಂದ 2.3 ಮಿಲಿಯನ್ ವರ್ಷಗಳ ಹಿಂದೆ ಕಂಡುಹಿಡಿಯಲಾಗಿದೆ, ಆದರೂ ಬೆಂಕಿಯನ್ನು ನಿಯಂತ್ರಿತ ರೀತಿಯಲ್ಲಿ ಬಳಸಲಾಗಿದೆ ಎಂಬುದಕ್ಕೆ ಪುರಾವೆಗಳು 1 ಮಿಲಿಯನ್ ವರ್ಷಗಳ ಹಿಂದೆ ಕಾಣಿಸಿಕೊಂಡವು. ಹತ್ತಾರು ವರ್ಷಗಳ ಹಿಂದೆ ಇದ್ದಿಲು ಮತ್ತು ವನ್ಯಜೀವಿಗಳನ್ನು ನಿಯಂತ್ರಿಸಲು ಬೆಂಕಿಯನ್ನು ಬಳಸಲಾಗುತ್ತಿತ್ತು ಮತ್ತು ಕಾಲಾನಂತರದಲ್ಲಿ ಅದರ ಬಳಕೆಯು ಹೆಚ್ಚು ಅತ್ಯಾಧುನಿಕವಾಯಿತು. ನವಶಿಲಾಯುಗದ ಕ್ರಾಂತಿಯ ಸಮಯದಲ್ಲಿ ಪ್ರಪಂಚದಾದ್ಯಂತ ಜನರು ಬೆಂಕಿಯನ್ನು ಭೂದೃಶ್ಯ ನಿರ್ವಹಣೆಯಲ್ಲಿ ಸಾಧನವಾಗಿ ಬಳಸಿದರು. ಈ ಬೆಂಕಿಗಳು ಸಾಮಾನ್ಯವಾಗಿ ನಿಯಂತ್ರಿತ ಸುಟ್ಟಗಾಯಗಳು, ಅಥವಾ ಅನಿಯಂತ್ರಿತ ಬೆಂಕಿಯ ಬದಲಿಗೆ 'ತಂಪಾದ ಬೆಂಕಿ', ಇದು ಸಸ್ಯಗಳು ಮತ್ತು ಪ್ರಾಣಿಗಳನ್ನು ನಾಶಮಾಡುತ್ತದೆ, ಮಣ್ಣನ್ನು ಹಾನಿಗೊಳಿಸುತ್ತದೆ ಮತ್ತು ಸಮುದಾಯಗಳನ್ನು ಋಣಾತ್ಮಕವಾಗಿ ಪರಿಣಾಮ ಬೀರುತ್ತದೆ.

ಪೆಟ್ರೋಲಿಯಂ, ನೈಸರ್ಗಿಕ ಅನಿಲ ಮತ್ತು ಕಲ್ಲಿದ್ದಲಿನಂತಹ ವಿದ್ಯುತ್ ಸ್ಥಾವರಗಳಲ್ಲಿ ಪಳೆಯುಳಿಕೆ ಇಂಧನಗಳ ಬಳಕೆಯು ಇಂದು ಪ್ರಪಂಚದ ಬಹುಪಾಲು ವಿದ್ಯುತ್ ಅನ್ನು ಒದಗಿಸುತ್ತದೆ. ಇಂಟರ್ನ್ಯಾಷನಲ್ ಎನರ್ಜಿ ಏಜೆನ್ಸಿಯ ಪ್ರಕಾರ, ಈ ಮೂಲಗಳು 2002 ರಲ್ಲಿ ಪ್ರಪಂಚದ ಸುಮಾರು 80% ಶಕ್ತಿಯನ್ನು ಪೂರೈಸಿದವು.

ಜಯಶ್ರೀ.ಬಿ.ಆರ್
ಖ್ಯಾತ ಜ್ಯೋತಿಷಿ
ದೂರವಾಣಿ-9964739507
www.jyotishyavaastu.com

ರಾಶಿ ಭವಿಷ್ಯ

ಮೇಷ: ಉತ್ತಮ ಹೆಸರು ಕೀರ್ತಿ, ಮಾನ ಸನ್ಮಾನಗಳು, ದಾಂಪತ್ಯ ಕಲಹ, ಮಕ್ಕಳಿಗೆ ಬೇಸರ, ಅಧಿಕ ಖರ್ಚು.

ವೃಷಭ: ಸ್ಥಿರಾಸ್ತಿ ಭಾಗ್ಯ, ಧಾರ್ಮಿಕ ಕ್ಷೇತ್ರದಲ್ಲಿರುವವರಿಗೆ ಅನುಕೂಲ, ದೊರೆಯುವ ಸಾಲಕ್ಕೆ ಅಡೆತಡೆ.

ಮಿಥುನ: ಮಾತಿನಿಂದ ಕಿರಿಕಿರಿ, ಉದ್ಯೋಗ ಬದಲಾವಣೆಗೆ ಅನುಕೂಲ, ಬಂಧು ಬಾಂಧವರೊಂದಿಗೆ ಆತ್ಮೀಯತೆ.

ಕಟಕ: ಕೆಲಸ ಕಾರ್ಯಗಳಲ್ಲಿ ಜಯ, ಆರ್ಥಿಕವಾಗಿ ಚೇತರಿಕೆ, ಪ್ರಯಾಣದಲ್ಲಿ ಕಿರಿಕಿರಿ.

ಸಿಂಹ: ಅಧಿಕ ಖರ್ಚು, ಸಹೋದರಿಯೊಂದಿಗೆ ವಾಗ್ವಾದ, ಸಂತಾನ ದೋಷಕ್ಕೆ ಸೂಕ್ತ ಸಲಹೆ.

ಕನ್ಯಾ: ಪಾಲುದಾರಿಕೆಯಲ್ಲಿ ನಷ್ಟ, ಪೊಲೀಸ್ ಸ್ಟೇಷನ್ ಮೆಟ್ಟಿಲೇರುವ ಸನ್ನಿವೇಶ, ಸ್ಥಿರಾಸ್ತಿ ನಷ್ಟವಾಗುವ ಆತಂಕ, ಮಾನಸಿಕ ನೆಮ್ಮದಿಗೆ ಭಂಗ.

ತುಲಾ: ಆರ್ಥಿಕವಾಗಿ ಅನುಕೂಲ, ಆರೋಗ್ಯದಲ್ಲಿ ವ್ಯತ್ಯಾಸ, ಬಂಧು ಬಾಂಧವರೊಂದಿಗೆ ಆತ್ಮೀಯತೆ.

ವೃಶ್ಚಿಕ: ಮಕ್ಕಳಿಂದ ಕಿರಿಕಿರಿ, ಆರೋಗ್ಯ ಸಮಸ್ಯೆ ಕಾಡುವುದು, ಕೆಲಸ ಕಾರ್ಯಗಳಲ್ಲಿ ಅಡೆತಡೆ.

ಧನಸ್ಸು: ತಂದೆಯಿಂದ ಅನುಕೂಲ, ಪ್ರಯಾಣದಲ್ಲಿ ಅನುಕೂಲಕರ ವಾತಾವರಣ, ತಾಯಿಯ ಆರೋಗ್ಯ ವ್ಯತ್ಯಾಸ.

ಮಕರ: ಪತ್ರ ವ್ಯವಹಾರದಿಂದ ನಷ್ಟ, ಹೊಸ ಉದ್ಯೋಗದಿಂದ ತೊಂದರೆ, ಅನಿರೀಕ್ಷಿತವಾಗಿ ನಷ್ಟ, ದಾಂಪತ್ಯದಲ್ಲಿ ಕಲಹ.

ಕುಂಭ: ಆರ್ಥಿಕ ನಷ್ಟ, ಸಂಗಾತಿ ಮತ್ತು ಮಿತ್ರರಿಂದ ಅನುಕೂಲ, ಅಧ್ಯಾತ್ಮದ ಕಡೆ ಹೆಚ್ಚು ಒಲವು.

ಮೀನ: ಮಕ್ಕಳಿಂದ ನೋವು, ಅನಾರೋಗ್ಯ ಸಮಸ್ಯೆ, ವ್ಯಾಪಾರದಲ್ಲಿ ನಷ್ಟ ಗುರು, ದೈವನಿಂದನೆ.

ಒಂದುನೂರು ಹಾವಾಡಿಗರು ಸಂಗೀತ ಕಾರ್ಯಕ್ರಮ

ರಾಯ್‌ಸ್ಟನ್ ಏಬೆಲ್ ರವರ ಒಂದು ನೂರು ಹಾವಾಡಿಗರು ಈ ವಿಶಿಷ್ಟ ಸಂಗೀತ ಕಾರ್ಯಕ್ರಮ ಮೇ4ರಂದು ಸಂಜೆ 5 ಮತ್ತು 8ಕ್ಕೆ ಚೌಡಯ್ಯಸ್ಮಾರಕ ಭವನದಲ್ಲಿ ನಡೆಯಲಿದೆ. ಈ ಪ್ರದರ್ಶನಗಳು ಭೂಮಿಜ ಮತ್ತು39;ಜಾಗ 39;ಸಂಸ್ಥೆಗಳ ಸಂಯೋಜನೆಯಲ್ಲಿ ನಡೆಯಲಿದೆ.

ಮೊಟ್ಟಮೊದಲ ಬಾರಿಗೆ ರಂಗದ ಮೇಲೆ ನೂರು ಹಾವಾಡಿಗರು,ಬಹುಮಂದಿ ಏಕವ್ಯಕ್ತಿ ಕಲಾವಿದರು, ದೊಡ್ಡಬೀನ್ ವಾದ್ಯ ಘೋಷ್ಠಿ ಜೊತೆ ಒಂದು ತಾಸಿನ ಕಾಲ ನಿಮ್ಮನ್ನುರಂಜಿಸಲಿದ್ದಾರೆ.ಈ ಪ್ರದರ್ಶನದಲ್ಲಿ ವಿವಿಧ ಸಂಗೀತ ಪ್ರಕಾರಗಳ, ಸಮುದಾಯಗಳು ಮರುಸ್ಥಾಪಿಸಿದ ಸಾಂಪ್ರದಾಯಿಕ ತುಣುಕುಗಳಿಂದ, ಸ್ಕಾಟ್ ಲ್ಯಾಂಡ್‌ನ ಪ್ರಸಿದ್ಧ ಬ್ಯಾಗ್‌ಪೈಪ್‌ನ ಮಧುರರಾಗಗಳ ಜೊತೆಗೆ ಬಾಲಿವುಡ್ ಜಗತ್ತಿನ ಹೆಸರಾಂತ ಹಾಡುಗಳುನಿಮಗಾಗಿ!

ವಿಖ್ಯಾತ ರಂಗತಜ್ಞ ರಾಯ್‌ಸ್ಟನ್‌ಏಬೆಲ್ ರವರ ಪರಿಕಲ್ಪನೆ ಮತ್ತು ನಿರ್ದೇಶನದಲ್ಲಿ ಮೂಡಿಬಂದ ಈ ಪ್ರಯೋಗವು ನಶಿಸಿ ಹೋಗುತ್ತಿರುವ ಹಾವಾಡಿಗರ ಸಮುದಾಯ, ಸಂಸ್ಕೃತಿಯ ಬಗ್ಗೆಅರಿವು ಮೂಡಿಸುವ ಪ್ರಯತ್ನವಾಗಿದೆ. ಅದರಲ್ಲೂ ಸರ್ಕಾರ ವಿಧಿಸಿರುವ ನಿಷೇಧದ ಹಿನ್ನೆಲೆಯಲ್ಲಿ ಹಾವಾಡಿಗ ಸಮುದಾಯಕ್ಕೆ ಅವರ ಕೌಶಲ್ಯಕ್ಕೆ ಅನುಗುಣವಾಗಿ ಒಂದು ಸುಸ್ಥಿರ ಪರ್ಯಾಯ ಉದ್ಯೋಗ ವ್ಯವಸ್ಥೆ ಅನಿವಾರ್ಯವಾಗಿದೆ. ಒಂದು ನೂರು ಹಾವಾಡಿಗರು 2014ರಲ್ಲಿಮೊದಲ ಕಂಡು ಅದ್ಭುತ ವಿಮರ್ಶೆಗಳನ್ನು ಕಂಡಿದೆ. ಬೆಂಗಳೂರಿನಲ್ಲಿ ಇದು ಮೊದಲ ಪ್ರಯೋಗ.ಟಿಕೆಟ್‌ಗಳು bookmyshow.comನಲ್ಲಿಲಭ್ಯ, ಹೆಚ್ಚಿನ ಮಾಹಿತಿಗೆ contact@bhoomija.orgಭೇಟಿಂಯಿಯಾಗಿ.

ದಕ್ಷಿಣ ಬ್ರೆಝಿಲ್‌ನಲ್ಲಿ ಪ್ರವಾಹ: 29 ಮಂದಿ ಸಾವು, 60 ಮಂದಿ ನಾಪತ್ತೆ

ಬ್ರಸೀಲಿಯಾ: ದಕ್ಷಿಣ ಬ್ರೆಝಿಲ್ನಲ್ಲಿ ಸುರಿಯುತ್ತಿರುವ ಭಾರೀ ಮಳೆಯಿಂದಾಗಿ ಪ್ರವಾಹದ ಸಮಸ್ಯೆ ಬಿಗಡಾಯಿಸಿದ್ದು ಪ್ರವಾಹ ಮತ್ತು ಭೂಕುಸಿತದಿಂದಾಗಿ ಕನಿಷ್ಟ 29 ಮಂದಿ ಸಾವನ್ನಪ್ಪಿದ್ದು 60 ಮಂದಿ ನಾಪತ್ತೆಯಾಗಿದ್ದಾರೆ. ರಿಯೊ ಗ್ರಾಂಡೆ ದೊಸುಲ್ ಪ್ರಾಂತದಲ್ಲಿ ಹಲವು ಮನೆ, ಕಟ್ಟಡಗಳು, ಸೇತುವೆಗಳು ಕುಸಿದು ಬಿದ್ದಿದ್ದು ತುರ್ತು ಪರಿಸ್ಥಿತಿ ಘೋಷಿಸಲಾಗಿದೆ. ದಕ್ಷಿಣ ಬ್ರೆಝಿಲ್ನ ಸುಮಾರು 150 ನಗರಸಭೆಗಳಲ್ಲಿ ಪ್ರವಾಹದಿಂದ ಹಾನಿ ಸಂಭವಿಸಿದ್ದು ಕನಿಷ್ಟ 10,000 ಜನರನ್ನು ಸುರಕ್ಷಿತ ಪ್ರದೇಶಕ್ಕೆ ಸ್ಥಳಾಂತರಿಸಲಾಗಿದೆ. ನದಿಗಳ ನೀರು ಅಪಾಯದ ಮಟ್ಟ ಮೀರಿ ಹರಿಯುತ್ತಿದ್ದು ಹಲವೆಡೆ ಭೂಕುಸಿತ ಸಂಭವಿಸಿದೆ. ಸಂತ ಮರಿಯಾ ನಗರದಲ್ಲಿ ಗುರುವಾರ ಸಚಿವರ ನಿಯೋಗ ಸಭೆ ನಡೆಸಿ ಪರಿಸ್ಥಿತಿಯ ಪರಾಮರ್ಶೆ ನಡೆಸಿದೆ ಎಂದು ಗವರ್ನರ್ ಎಡ್ವರ್ಡೋ ಲಿಯೆಟ್ ಹೇಳಿದ್ದಾರೆ. ಬ್ರೆಝಿಲ್ ಅಧ್ಯಕ್ಷ ಲೂಯಿಝ್ ಇನಾಸಿಯೊ ಡ'ಸಿಲ್ವ ಪ್ರವಾಹ ಸಂತ್ರಸ್ತ ಪ್ರದೇಶಗಳ ವೀಕ್ಷಣೆ ನಡೆಸಿದ್ದು, ಶೋಧ ಮತ್ತು ರಕ್ಷಣಾ ಕಾರ್ಯಾಚರಣೆಗೆ ಹೆಚ್ಚುವರಿ ಮಾನವ ಸಂಪನ್ಮೂಲಗಳನ್ನು ಬಳಸುವಂತೆ ಅಧಿಕಾರಿಗಳಿಗೆ ಸೂಚಿಸಿದ್ದಾರೆ. ಗಾಯಾಳುಗಳನ್ನು ಆಸ್ಪತ್ರೆಗೆ ರವಾನಿಸಲು, ತುರ್ತು ನೆರವು ಒದಗಿಸಲು, ರಸ್ತೆಗಳಲ್ಲಿ ರಾಶಿಬಿದ್ದಿರುವ ತ್ಯಾಜ್ಯ, ಮಣ್ಣನ್ನು ತೆರವುಗೊಳಿಸಲು, ಆಹಾರ, ನೀರು ವಿತರಿಸಲು ಮತ್ತು ತಾತ್ಕಾಲಿಕ ಟೆಂಟ್‌ಗಳನ್ನು ನಿರ್ಮಿಸುವ ಕಾರ್ಯಕ್ಕೆ ನೆರವಾಗಲು 12 ಯುದ್ಧವಿಮಾನ, 45 ವಾಹನಗಳು ಮತ್ತು 12 ದೋಣಿಗಳನ್ನು, 626 ಯೋಧರನ್ನು ಸ್ಥಳಕ್ಕೆ ರವಾನಿಸಲಾಗಿದೆ ಎಂದು ಅಧಿಕಾರಿಗಳು ಹೇಳಿದ್ದಾರೆ.

ಬೈಡನ್ ಹೇಳಿಕೆಗೆ ವಿವಿ ಕ್ಯಾಂಪಸ್ ವಿದ್ಯಾರ್ಥಿಗಳ ಖಂಡನೆ

ವಾಷಿಂಗ್ಟನ್: ವಿವಿಗಳ ಕ್ಯಾಂಪಸ್ನಲ್ಲಿ ಶಿಸ್ತು, ಕಾನೂನನ್ನು ಎತ್ತಿಹಿಡಿಯುವ ಅಗತ್ಯವಿದೆ ಎಂದು ಅಮೆರಿಕ ಅಧ್ಯಕ್ಷ ಜೋ ಬೈಡನ್ ನೀಡಿರುವ ಹೇಳಿಕೆಯನ್ನು ಪ್ರತಿಭಟನಾ ನಿರತ ವಿದ್ಯಾರ್ಥಿಗಳು ಖಂಡಿಸಿದ್ದಾರೆ. ವಾಕ್ಸ್ವಾತಂತ್ರ್ಯ ಮತ್ತು ಕಾನೂನಿನ ಪರಿಪಾಲನೆ ಎರಡೂ ಅಗತ್ಯವಿದೆ. ಆದರೆ ಹಿಂಸಾತ್ಮಕ ರೀತಿಯ ಪ್ರತಿಭಟನೆಯನ್ನು ಒಪ್ಪಿಕೊಳ್ಳಲಾಗದು ಎಂದು ಗುರುವಾರ ಸುದ್ದಿಗೋಷ್ಟಿಯಲ್ಲಿ ಬೈಡನ್ ಹೇಳಿಕೆ ನೀಡಿದ್ದರು. ಆ ಬಳಿಕ ವಿವಿಗಳ ಕ್ಯಾಂಪಸ್ಗೆ ನುಗ್ಗಿದ್ದ ಪೊಲೀಸರು ಪ್ರತಿಭಟನಾಕಾರರು ಸ್ಥಾಪಿಸಿದ್ದ ತಾತ್ಕಾಲಿಕ ಟೆಂಟ್ಗಳನ್ನು ತೆರವುಗೊಳಿಸಿ ಹಲವರನ್ನು ಬಂಧಿಸಿದ್ದರು. ಬೈಡನ್ ಹೇಳಿಕೆಯನ್ನು ಖಂಡಿಸಿರುವ ವಿದ್ಯಾರ್ಥಿಗಳು 'ಅಮೆರಿಕದ ಕಾಲೇಜು ಹಾಗೂ ವಿವಿಗಳ ಮನಸ್ಥಿತಿಯನ್ನು ಅರಿಯುವಲ್ಲಿ ಬೈಡನ್ ವಿಫಲವಾಗಿದ್ದಾರೆ' ಎಂದು ಟೀಕಿಸಿದ್ದಾರೆ.

ಹಿಂದೂ ಮಹಾಸಾಗರದಲ್ಲಿ ಚೀನಾದ ಬೇಹುಗಾರಿಕೆ ನೌಕೆ!

ನವದೆಹಲಿ: ಕುತಂತ್ರಿ ಚೀನಾ ತನ್ನ ನರಿ ಬುದ್ಧಿಯನ್ನು ಮುಂದುವರಿಸಿದಂತೆ ಕಾಣುತ್ತಿದೆ. ಹಿಂದೂ ಮಹಾಸಾಗರದ ಪ್ರದೇಶದಲ್ಲಿ ತನ್ನ 5ಕ್ಕೂ ಹೆಚ್ಚು ಯುದ್ಧನೌಕೆಗಳನ್ನು ಬೇಹುಗಾರಿಕೆ ಮಾಡಲು ಕಡಲಿಗಿಳಿಸಿದೆ ಎಂದು ವರದಿಯಾಗಿದೆ.

ಕಡಲ್ಗಳ್ಳತನದ ವಿರುದ್ಧ ಹೋರಾಡಲು ಈ ಬೇಹುಗಾರಿಕೆ ಹಡುಗಗಳನ್ನು ಗಸ್ತಿಗೆ ನಿಯೋಜಿಸಿದೆ ಎಂದು ಮೇಲ್ನೋಟಕ್ಕೆ ಅಂದಾಜಿಸಲಾಗುತ್ತಿದೆ.

ಇದಲ್ಲದೇ ಹಿಂದೂ ಮಹಾಸಾಗರ ವ್ಯಾಪ್ತಿಯಲ್ಲಿ ತನ್ನ ಹಿಡಿತ ಸಾಬೀತು ಮಾಡಲು ಚೀನಾ ಈ ಹಡುಗಗಳನ್ನು ಕಳುಹಿಸಿದೆ ಎನ್ನಲಾಗುತ್ತಿದೆ.

ಜಿಬೌಟಿ, ಮಾಲೆ, ಸೇಶೆಲ್ಸ್, ಕೋಕೋ, ಹಾಗೂ ಡರ್ಬನ್ ದ್ವೀಪಗಳ ಸಮೀಪ ಚೀನಾದ ಈ ನೌಕೆಗಳು ಕಾರ್ಯಾಚರಿಸುತ್ತಿವೆ. ಇಂದು ದ್ವೀಪದಿಂದ ಮತ್ತೊಂದು ದ್ವೀಪವು ಸಾವಿರಾರು ಮೈಲುಗಳಷ್ಟು ದೂರವಿದ್ದು, ಚೀನಾ ಈ ಎಲ್ಲಾ ಪ್ರದೇಶಗಳಲ್ಲಿ ತನ್ನ ಅಸ್ತಿತ್ವ ಸಾಬೀತುಪಡಿಸಲು ಈ ತಂತ್ರಗಾರಿಕೆ ಮಾಡಿದೆ ಎನ್ನಲಾಗಿದೆ.

ಅತ್ಯಾಧುನಿಕ ತಂತ್ರಜ್ಞಾನ, ಸೆನ್ಸಾರ್ಗಳನ್ನು ಈ ನೌಕೆಗಳು ಹೊಂದಿವೆಯಂತೆ. ಚೀನಾದ ಸಂಶೋಧನಾ ಹಡುಗಗಳು ಎನ್ನಲಾಗುತ್ತಿದೆಯಾದರೂ, ಇವು ಬೇಹುಗಾರಿಕೆ ಮಾಡುತ್ತಿವೆ ಎಂಬ ಆರೋಪ ಕೇಳಿಬಂದಿದೆ.

ಭಾರತದ ಕಾರ್ಟೂನಿಸ್ಟ್ ರಚಿತಾ ತನೇಜಾಗೆ ಅಂತರಾಷ್ಟ್ರೀಯ ಪ್ರಶಸ್ತಿ

ಜಿನೇವಾ: ಭಾರತದ ಕಾರ್ಟೂನಿಸ್ಟ್ (ವ್ಯಂಗ್ಯಚಿತ್ರ ಕಲಾವಿದೆ) ರಚಿತಾ ತನೇಜಾ ಹಾಗೂ ಹಾಂಕಾಂಗ್ನ ಕಾರ್ಟೂನಿಸ್ಟ್ ಜುಂಜಿ ಅವರಿಗೆ ಪ್ರತಿಷ್ಟಿತ 'ಕೋಫಿ ಅನ್ನಾನ್ ಕರೇಜ್ ಇನ್ ಕಾರ್ಟೂನಿಂಗ್' ಪುರಸ್ಕಾರವನ್ನು ಶುಕ್ರವಾರ(ಮೇ 3) ಅಂತರಾಷ್ಟ್ರೀಯ ಪತ್ರಿಕಾ ಸ್ವಾತಂತ್ರ್ಯ ದಿನದಂದು ನೀಡಲಾಗಿದೆ.ರಚಿತಾ ಅವರು 'ಸ್ಯಾನಿಟರಿ ಪ್ಯಾನೆಲ್ಸ್' ಎಂಬ ಆನ್ಲೈನ್ ವೆಬ್ಕಾಮಿಕ್ (ಅಂತರ್ಜಾಲದಲ್ಲಿ ಪ್ರಕಟವಾಗುವ ವ್ಯಂಗ್ಯಚಿತ್ರ) ವೇದಿಕೆಯನ್ನು ನಿರ್ವಹಿಸುತ್ತಿದ್ದು ಇದರಲ್ಲಿ ದೌರ್ಜನ್ಯ, ಕಿರುಕುಳ, ಸರ್ವಾಧಿಕಾರ ಮುಂತಾದ ವಿಷಯಗಳ ಬಗ್ಗೆ ವಿಡಂಬನಾತ್ಮಕ ಕಾರ್ಟೂನ್ ರಚಿಸುವ ಕಾರಣ ಅವರ ವಿರುದ್ಧ ಭಾರತದ ಆಡಳಿತಾರೂಢ ಬಿಜೆಪಿಯ ಯುವಘಟಕ ದೂರು ದಾಖಲಿಸಿದೆ. ಹಾಂಕಾಂಗ್ನಲ್ಲಿ ಚೀನಾವು ರಾಷ್ಟ್ರೀಯ ಭದ್ರತಾ ಕಾಯ್ದೆಯನ್ನು ಜಾರಿಗೊಳಿಸಿರುವುದನ್ನು ಟೀಕಿಸಿ ವಿಡಂಬನಾತ್ಮಕ ಕಾರ್ಟೂನ್ ರಚಿಸಿದ್ದ ಜುಂಜಿ ಅವರನ್ನು 2023ರಲ್ಲಿ ಪತ್ರಿಕೆಯ ಕೆಲಸದಿಂದ ವಜಾಗೊಳಿಸಲಾಗಿದೆ. ' ಸ್ವಾತಂತ್ರ್ಯ ಮತ್ತು ಹೋರಾಟದಲ್ಲಿ ಮಹಿಳೆಯರ ಪ್ರಮುಖ ಪಾತ್ರ. ಜಾಗತಿಕವಾಗಿ ಮಹಿಳಾ ವ್ಯಂಗ್ಯಚಿತ್ರಕಾರರು ಎದುರಿಸುತ್ತಿರುವ ಸವಾಲುಗಳು' ಎಂಬುದು ಈ ವರ್ಷದ ಪ್ರಶಸ್ತಿ ಮತ್ತು ವ್ಯಂಗ್ಯಚಿತ್ರ ಪ್ರದರ್ಶನದ ಪ್ರಮುಖ ವಿಷಯವಾಗಿದೆ.

ಕರ್ನಾಟಕದ ಜನತೆ ಬಿಜೆಪಿ ಗೆಲ್ಲಿಸಿ ಕಾಂಗ್ರೆಸ್‌ಗೆ ತಕ್ಕ ಉತ್ತರ

ಧಾರವಾಡ: ಕರ್ನಾಟಕದ ಧಾರವಾಡ ಲೋಕಸಭಾ ಕ್ಷೇತ್ರದಲ್ಲಿ ನಡೆದ ಬೃಹತ್ ಸಾರ್ವಜನಿಕ ಸಭೆಯನ್ನುದ್ದೇಶಿಸಿ ಮಾತನಾಡಿದ ಕೇಂದ್ರ ಗೃಹ ಮತ್ತು ಸಹಕಾರ ಸಚಿವ ಹಾಗೂ ಬಿಜೆಪಿಯ ವರಿಷ್ಠ ನಾಯಕ ಅಮಿತ್ ಶಾ, ಕಾಂಗ್ರೆಸ್ ವಿರುದ್ಧ ವಾಗ್ದಾಳಿ ನಡೆಸಿ, 2024ರ ಐತಿಹಾಸಿಕ ಚುನಾವಣೆ ? 12 ಲಕ್ಷ ಕೋಟಿ ಹಗರಣ ಮಾಡಿರುವ ಭ್ರಷ್ಟ ಕಾಂಗ್ರೆಸ್ ಪಕ್ಷ ಮತ್ತು ನಯಾ ಪೈಸೆಯಷ್ಟು ಹಗರಣ ಮಾಡದ ಪ್ರಮಾಣಿಕ ಪ್ರಧಾನಿ ನರೇಂದ್ರ ಮೋದಿ ಅವರ ನಡುವಿನ ನೇರ ಸ್ಪರ್ಧೆಯಾಗಿದೆ. ಎಲ್ಲಾ ಸ್ಥಾನಗಳಲ್ಲಿ ಬಿಜೆಪಿಯನ್ನು ಗೆಲ್ಲಿಸುವ ಮೂಲಕ ಕರ್ನಾಟಕದ ಜನತೆ ಕಾಂಗ್ರೆಸ್ಗೆ ತಕ್ಕ ಉತ್ತರ ನೀಡಲಿದ್ದಾರೆ.

ಕಾಂಗ್ರೆಸ್ ಅಧ್ಯಕ್ಷ ಮಲ್ಲಿಕಾರ್ಜುನ ಖರ್ಗೆಯವರ ಕಾಶ್ಮೀರದ ಬಗೆಗಿನ ಅರ್ಥಹೀನ ಟೀಕೆಗಳ ಬಗ್ಗೆ ತೀವ್ರ ವಾಗ್ದಾಳಿ ನಡೆಸಿದ ಅವರು, ಕರ್ನಾಟಕ ಮತ್ತು ರಾಜಸ್ಥಾನದ ಜನರಿಗೂ ಕಾಶ್ಮೀರಕ್ಕೂ ಯಾವುದೇ ಸಂಬಂಧವಿಲ್ಲ ಎಂದು ಖರ್ಗೆ ಹೇಳಿದ್ದಾರೆ, ಇದು ಭಾರತದ ರಾಜ್ಯಗಳ ಒಕ್ಕೂಟದ ಬಗ್ಗೆ ಅವರಿಗಿರುವ ಸಂಕುಚಿತ ತಿಳುವಳಿಕೆಗೆ ಸಾಕ್ಷಿಯಾಗಿದೆ. ಈ ಹೇಳಿಕೆಗಳು ಬಿಜೆಪಿಯ ಭಾರತೀಯ ಒಕ್ಕೂಟದ ಕಲ್ಪನೆಗೆ ವಿರೋಧವಾಗಿರುವ, ಕಾಂಗ್ರೆಸ್ನ ಆಳವಾಗಿ ಬೇರೂರಿರುವ ಪ್ರಾದೇಶಿಕ ಮನಸ್ಥಿತಿಯನ್ನು ಪ್ರತಿಬಿಂಬಿಸುತ್ತವೆ. ತುಷ್ಟೀಕರಣದ ರಾಜಕೀಯದಿಂದ ಪ್ರೇರೇಪಿತವಾಗಿರುವ ಕಾಂಗ್ರೆಸ್, 370 ನೇ ವಿಧಿಯನ್ನು ಕೇವಲ ಮತ ಬ್ಯಾಂಕ್ ಆಗಿ ಬಳಸಿಕೊಂಡಿತು, ಅದು ಐತಿಹಾಸಿಕ ತಪ್ಪನ್ನು ಸರಿಪಡಿಸಲು ಬೇರೆ ಏನೂ ಮಾಡಲಿಲ್ಲ. ಧಾರವಾಡದ ಪ್ರತಿ ಮಗುವೂ ಕಾಶ್ಮೀರಕ್ಕಾಗಿ ಪ್ರಾಣ ತ್ಯಾಗ ಮಾಡಲು ಸಿದ್ಧ ಎಂಬುದನ್ನು ಖರ್ಗೆ ಅರಿಯಬೇಕು ಎಂದು ಶಾ ಹೇಳಿದರು. ಜನತೆಯ ರಾಷ್ಟ್ರೀಯತಾವಾದಿ ಬಯಕೆಯನ್ನು ಗೌರವಿಸಿ ಮೋದಿ ಸರ್ಕಾರವು 370 ನೇ ವಿಧಿಯನ್ನು ರದ್ದುಗೊಳಿಸುವ ಮೂಲಕ ಐತಿಹಾಸಿಕ ತಪ್ಪನ್ನು ಸರಿಪಡಿಸಿ ಕಾಶ್ಮೀರದಲ್ಲಿ ಶಾಂತಿ ಮತ್ತು ಸಮೃದ್ಧಿಯ ಹೊಸ ಯುಗವನ್ನು ಪ್ರಾರಂಭಿಸಿತು.

ಭಯೋತ್ಪಾದನೆಯ ಬಗ್ಗೆ ಕಾಂಗ್ರೆಸ್ ಅತ್ಯಂತ ಬೇಜವಾಬ್ದಾರಿ ಧೋರಣೆ ಹೊಂದಿತ್ತು, ಇದು ಭಾರತವು ಪಾಕಿಸ್ತಾನದಲ್ಲಿನ ಭಯೋತ್ಪಾದಕರಿಗೆ ನೇರ ಗುರಿಯಾಗಲು ಕಾರಣವಾಯಿತು. ವೋಟ್ ಬ್ಯಾಂಕ್ ಓಲೈಕೆ ರಾಜಕಾರಣದಿಂದಾಗಿ ತಪ್ಪಿತಸ್ಥರ ವಿರುದ್ಧ ಕ್ರಮಕೈಗೊಳ್ಳಲಿಲ್ಲ. ಏತನ್ಮಧ್ಯೆ, ನರೇಂದ್ರ ಮೋದಿ ಅವರು ಪಾಕ್ ನೆಲದಲ್ಲಿ ಯುದ್ಧತಂತ್ರಯೋಜಿತ ವಾಯು ಮತ್ತು ಸರ್ಜಿಕಲ್ ಸ್ಟ್ರೈಕ್ಗಳನ್ನು ನಡೆಸುವ ಮೂಲಕ ಭಯೋತ್ಪಾದಕರಿಗೆ ತಕ್ಕ ಉತ್ತರ ನೀಡಿದರು. ಇತ್ತೀಚಿನ ಬೆಂಗಳೂರು ಸ್ಫೋಟಗಳಲ್ಲಿ ಕೂಡ ಕಾಂಗ್ರೆಸ್ನ ಬೇಜವಾಬ್ದಾರಿ ಧೋರಣೆಯು ಸ್ಪಷ್ಟವಾಗಿ ಕಂಡುಬಂದಿತು, ಪಕ್ಷವು ಎಸ್ಡಿಪಿಐ ಸಹಾಯದಿಂದ ಚುನಾವಣೆಯಲ್ಲಿ ಗೆದ್ದಿದ್ದರಿಂದ ಬಾಂಬ್ ಸ್ಫೋಟಗಳನ್ನು ಕೇವಲ ಗ್ಯಾಸ್ ಸಿಲಿಂಡರ್ ಸ್ಫೋಟ ಎಂದು ಅನುಕೂಲಕರವಾಗಿ ಲೇಬಲ್ ಮಾಡಿತು. ಎನ್ಐಎ ತನ್ನ ವಿಸ್ತೃತ ವರದಿಯಲ್ಲಿ ಭಾರತ ವಿರೋಧಿ ಪಡೆಗಳಿಂದ ಸ್ಫೋಟ ನಡೆಸಲಾಗಿದೆ ಎಂದು ಸ್ಪಷ್ಟಪಡಿಸಿದೆ. ಈಗ, ಕರ್ನಾಟಕದ ಜನರು ಭಾರತ ವಿರೋಧಿ ಶಕ್ತಿಗಳೊಂದಿಗೆ ಕೈಜೋಡಿಸುವ ಕಾಂಗ್ರೆಸ್ ಪಕ್ಷವನ್ನು ಬೆಂಬಲಿಸಬೇಕೋ ಅಥವಾ ಅಜೇಯ ಭದ್ರತಾ ವ್ಯವಸ್ಥೆಯನ್ನು ಸ್ಥಾಪಿಸಲು ಹಗಲಿರುಳು ಶ್ರಮಿಸುತ್ತಿರುವ ನರೇಂದ್ರ ಮೋದಿಯನ್ನು ಬೆಂಬಲಿಸಬೇಕೋ ಎಂದು ನಿರ್ಧರಿಸಬೇಕು.

ಪ್ರತಿಷ್ಠಿತ ಮುಖ್ಯಮಂತ್ರಿ ಹುದ್ದೆಗಾಗಿ ಉಪಮುಖ್ಯಮಂತ್ರಿ ಡಿ.ಕೆ.ಶಿವಕುಮಾರ್ ಮತ್ತು ಮುಖ್ಯಮಂತ್ರಿ ಸಿದ್ದರಾಮಯ್ಯ ನಡುವಿನ ಆಂತರಿಕ ಕಚ್ಚಾಟದ ವಿಷಯದ ಬಗ್ಗೆ ಕೂಡ ಶಾ ಪ್ರಸ್ತಾಪಿಸಿದರು. ಕಾಂಗ್ರೆಸ್ ಪಕ್ಷಕ್ಕೆ ಮಹಿಳೆಯರ ಘನತೆಯ ಬಗ್ಗೆ ಯಾವುದೇ ಗೌರವವಿಲ್ಲ, ಇತ್ತೀಚಿನ ನೇಹಾ ಹಿರೇಮಠ್ ಪ್ರಕರಣದಲ್ಲಿ ಪಕ್ಷವು ಯಾವುದೇ ಕ್ರಮ ಕೈಗೊಂಡಿಲ್ಲ, ಮೇಲಾಗಿ ಅದು ವೈಯಕ್ತಿಕ ಕಾರಣಗಳಿಂದ ಸಂಭವಿಸಿದ ಸಾವು ಎಂದು ಪ್ರಕರಣದ ದಿಕ್ಕನ್ನು ತಪ್ಪಸುತ್ತಿದೆ. ರಾಜ್ಯದಲ್ಲಿ ಮಹಿಳೆಯರ ಸುರಕ್ಷತೆ ಮತ್ತು ಭದ್ರತೆ, ಕೇವಲ ಬಿಜೆಪಿ ಸರ್ಕಾರದಿಂದ ಮಾತ್ರ ಸಾಧ್ಯ. ಕರ್ನಾಟಕದ ಅಭಿವೃದ್ಧಿಗಾಗಿ ಮೋದಿ ಸರ್ಕಾರ ಕೈಗೊಂಡಿರುವ ಅಪ್ರತಿಮ ಉಪಕ್ರಮಗಳು ಪ್ರಶಂಸನಾರ್ಹವಾಗಿವೆ. ಮೋದಿಯವರ ಅಧಿಕಾರಾವಧಿಯ ಮೊದಲು, ಕರ್ನಾಟಕವು ಕೇವಲ 25 ರಾಷ್ಟ್ರೀಯ ಹೆದ್ದಾರಿಗಳನ್ನು ಹೊಂದಿತ್ತು, ಈಗ ಈ ಸಂಖ್ಯೆ 47 ಕ್ಕೆ ತಲುಪಿ, ಸುಮಾರು ದ್ವಿಪಟ್ಟಾಗಿದೆ. 2004 ರಿಂದ 2014 ರವರೆಗೆ ಕಾಂಗ್ರೆಸ್ ಪಕ್ಷವು ಕರ್ನಾಟಕಕ್ಕೆ ಕೇವಲ 1.42 ಲಕ್ಷ ಕೋಟಿ ಮಂಜೂರು ಮಾಡಿತ್ತು, ಮತ್ತೊಂದೆಡೆ ನರೇಂದ್ರ ಮೋದಿ ಸರ್ಕಾರವು ಕಳೆದ ಹತ್ತು ವರ್ಷಗಳಲ್ಲಿ ಕರ್ನಾಟಕಕ್ಕಾಗಿ 4.98 ಲಕ್ಷ ಕೋಟಿಗಳನ್ನು ವಿನಿಯೋಗಿಸಿದೆ. ಖಂಡಿತವಾಗಿಯೂ, ಪ್ರಧಾನಿ ನರೇಂದ್ರ ಮೋದಿಯವರ ಅಮೋಘ ನಾಯಕತ್ವದಲ್ಲಿ ಕರ್ನಾಟಕದ ಜನರು ಬಿಜೆಪಿಯ ಕಾರ್ಯಕ್ಷಮತೆಯ ರಾಜಕೀಯಕ್ಕೆ ಮತ ಹಾಕಲಿದ್ದಾರೆ, ಇದರ ಪರಿಣಾಮವಾಗಿ 400 ಕ್ಕೂ ಹೆಚ್ಚು ಸ್ಥಾನಗಳೊಂದಿಗೆ ಭಾಜಪ ಅಭೂತಪೂರ್ವ ಗೆಲುವು ಸಾಧಿಸಲಿದೆ.

ಟಾರ್ಚ್ ಬೆಳಕಿನಲಿ ಸಿಸೇರಿಯನ್ ಹೆರಿಗೆ; ತಾಯಿ, ಮಗು ಸಾವು

ಮುಂಬೈ: ಸರ್ಕಾರಿ ಆಸ್ಪತ್ರೆಯೊಂದರಲ್ಲಿ ಟಾರ್ಚ್ ಲೈಟ್ ಬೆಳಕಿನಲ್ಲಿ ಸಿಸೇರಿಯನ್ ಹೆರಿಗೆ ಮಾಡುವಾಗ ಗರ್ಭಿಣಿ ಹಾಗೂ ಆಕೆಯ ಮಗು ಹೊಟ್ಟೆಯಲ್ಲಿಯೇ ಮೃತಪಟ್ಟಿರುವ ಅಘಾತಕಾರಿ ಘಟನೆ ಮುಂಬೈನಲ್ಲಿ ನಡೆದಿದೆ. ಮುಂಬೈ ಮಹಾನಗರ ಪಾಲಿಕೆಯ ಸುಸ್ಮಾ ಸ್ವರಾಜ್ ತಾಯಿ ಮತ್ತು ಮಕ್ಕಳ ಆಸ್ಪತ್ರೆಯಲ್ಲಿ ಗುರುವಾರ ಈ ಘಟನೆ ನಡೆದಿದೆ. ಹೆರಿಗೆಗೆ ದಾಖಲಾಗಿದ್ದ ಕೌಸರುದ್ದೀನ್ ಅನ್ಸಾರಿ ಅವರ ಪತ್ನಿ ಸಾಹಿದುನ್ ಅವರೇ ಮೃತರಾದವರು. ಸಾಹಿದುನ್ ಅವರಿಗೆ ಹೆರಿಗೆ ನೋವು ಕಾಣಿಸಿಕೊಂಡ ನಂತರ ವೈದ್ಯರು ಸಾಮಾನ್ಯ ಹೆರಿಗೆ ಮಾಡಿಸುವುದಾಗಿ ಹೇಳಿದ್ದರು. ಆದರೆ ಗುರುವಾರ ಸಂಜೆವರೆಗೂ ಕಾದು ಸಿಸರಿಯನ್ ಹೆರಿಗೆ ಮಾಡಿಸಲು ಮುಂದಾಗಿದ್ದರು. ಆದರೆ ಈ ವೇಳೆ ವಿದ್ಯುತ್ ಕೈಕೊಟ್ಟಿತ್ತು. ಟಾರ್ಚ್ ಲೈಟ್ ಬೆಳಕಲ್ಲಿಯೇ ಸಿಸೇರಿಯನ್ ಮಾಡುತ್ತಿದ್ದರು. ಇದರಿಂದ ನನ್ನ ಪತ್ನಿ ಮಗು ಮೃತಪಟ್ಟಿದೆ ಎಂದು ಅನ್ಸಾರಿ ಆರೋಪಿಸಿದ್ದಾರೆ. ಘಟನೆ ಸಂಬಂಧ ತಡರಾತ್ರಿ ಅನ್ಸಾರಿ ಸಂಬಂಧಿಕರು ಮುಂಬೈ ಮಹಾನಗರ ಪಾಲಿಕೆ ಎದುರು ಪ್ರತಿಭಟನೆ ನಡೆಸಿ ತಪ್ಪಿತಸ್ಥರ ವಿರುದ್ಧ ಕಠಿಣ ಕ್ರಮ ಕೈಗೊಳ್ಳಲು ಆಗ್ರಹಿಸಿದ್ದಾರೆ.

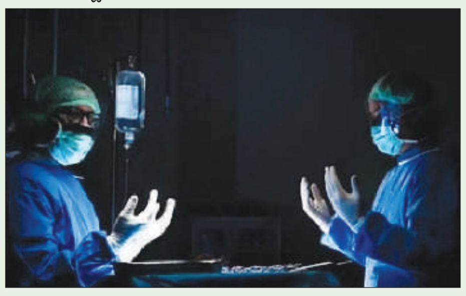

ಬಾಲರಾಮನ ದರ್ಶನ ಪಡೆಯಲು ಬಂದ ಪಾಕ್ ಭಕ್ತರು

ಅಯೋಧ್ಯೆ: ರಾಮಮಂದಿರದಲ್ಲಿ ಬಾಲರಾಮನ ಪ್ರಾಣ ಪ್ರತಿಷ್ಠಾಪನೆಯಾದಾಗಿನಿಂದ ಸಾವಿರಾರು ಮಂದಿ ಭಕ್ತರು ಭೇಟಿ ನೀಡುತ್ತಿದ್ದು, ಇದೀಗ ಪಾಕಿಸ್ತಾನದಿಂದಲೂ ಇಂದು ಬಾಲರಾಮನ ದರ್ಶನ ಪಡೆಯಲು ಬರುತ್ತಿದ್ದಾರೆ. ಪಾಕಿಸ್ತಾನದ ಸಿಂಧಿ ಸಮುದಾಯದ 200 ಸದಸ್ಯರ ನಿಯೋಗ ಇಂದು ಅಯೋಧ್ಯೆಗೆ ತಲುಪಿ ಬಾಲರಾಮನಿಗೆ ಪೂಜೆ ಸಲ್ಲಿಸಲಿದೆ ಎಂದು ದೇವಸ್ಥಾನದ ಟ್ರಸ್ಟ್ ಅಧಿಕಾರಿಗಳು ತಿಳಿಸಿದ್ದಾರೆ. ಪಾಕಿಸ್ತಾನದ ಸಿಂಧ್ ಪ್ರಾಂತ್ಯದ ಈ ನಿಯೋಗವು ಭಾರತಕ್ಕೆ ಒಂದು ತಿಂಗಳ ಧಾರ್ಮಿಕ ಪ್ರವಾಸದಲ್ಲಿದೆ. ಇದೀಗ ರಸ್ತೆ ಮಾರ್ಗವಾಗಿ ಇಂದು ಪ್ರಯಾಗ್ರಾಜ್ನಿಂದ ಅಯೋಧ್ಯೆಗೆ ತಲುಪಲಿದೆ. ಈ ವೇಳೆ ಶ್ರೀರಾಮ ಜನ್ಮಭೂಮಿ ತೀರ್ಥ ಕ್ಷೇತ್ರ ಟ್ರಸ್ಟ್ನ ಪ್ರಧಾನ ಕಾರ್ಯದರ್ಶಿ ಚಂಪತ್ ರೈ ಅವರು ರಾಮ್ ಕಿ ಪೈಡಿಯಲ್ಲಿ ಅವರನ್ನು ಸ್ವಾಗತಿಸಲಿದ್ದಾರೆ. ಭಾರತದಿಂದ ಸಿಂಧಿ ಸಮುದಾಯದ 150 ಸದಸ್ಯರ ನಿಯೋಗವೂ ಅವರೊಂದಿಗೆ ಪ್ರಯಾಣಿಸುತ್ತಿದೆ. ಪಾಕಿಸ್ತಾನಿ ನಿಯೋಗಕ್ಕಾಗಿ ವಿಶೇಷ ಕಾರ್ಯಕ್ರಮವನ್ನು ಕೂಡ ಆಯೋಜಿಸಲಾಗಿದೆ. ಕೇಂದ್ರದ ಸ್ವಾಯತ್ತ ಸಂಸ್ಥೆಯಾದ ರಾಷ್ಟ್ರೀಯ ಸಿಂಧಿ ವಿಕಾಸ ಪರಿಷತ್ನ ಸದಸ್ಯ ವಿಶ್ವಪ್ರಕಾಶ್ ರೂಪನ್ ನಿಯೋಗವು ಪ್ರಯಾಗ್ರಾಜ್ನಿಂದ ಬಸ್ ಮೂಲಕ ಅಯೋಧ್ಯೆಗೆ ತಲುಪಲಿದೆ ಎಂದು ಹೇಳಿದರು.

ಸಲ್ಮಾನ್ ಖಾನ್ ಮನೆ ಮೇಲೆ ದಾಳಿ: ಆರೋಪಿಯ ಶವ ಸ್ವೀಕಾರಕ್ಕೆ ಕುಟುಂಬಸ್ಥರ ನಿರಾಕರಣೆ

ಮುಂಬೈ: ಸಲ್ಮಾನ್ ಖಾನ್ ಮನೆಯ ಹೊರಗೆ ಗುಂಡು ಹಾರಿಸಿದ ಪ್ರಕರಣದ ಆರೋಪಿ ಅನುಜ್ ಥಾಪನ್ ಲಾಕಪ್ನಲ್ಲಿ ಆತ್ಮಹತ್ಯೆ ಮಾಡಿಕೊಂಡಿದ್ದಾನೆ. ಈಗ ಅವರ ಕುಟುಂಬ ಸದಸ್ಯರು ಆತನ ಶವವನ್ನ ತೆಗೆದುಕೊಳ್ಳಲು ನಿರಾಕರಿಸಿದ್ದಾರೆ. ಅನುಜ್ ಆತ್ಮಹತ್ಯೆ ಮಾಡಿಕೊಂಡಿಲ್ಲ, ಕೊಲೆ ಮಾಡಲಾಗಿದೆ ಎಂದು ಕುಟುಂಬಸ್ಥರು ಆರೋಪಿಸಿದ್ದಾರೆ.

ಶವವನ್ನು ಪಡೆಯಲು ಪೊಲೀಸರು ಒತ್ತಡ ಹೇರುತ್ತಿದ್ದಾರೆ ಎಂದು ಅನುಜ್ ಅವರ ತಾಯಿಯ ಅಜ್ಜ ಜಸ್ವಂತ್ ಸಿಂಗ್ ಆರೋಪಿಸಿದ್ದಾರೆ. ಪೊಲೀಸರು ಶವವನ್ನ ವಿಮಾನದಲ್ಲಿ ಕೊಂಡೊಯ್ಯಲು ಒತ್ತಾಯಿಸುತ್ತಿದ್ದಾರೆ, ಆದರೆ ಪ್ರಕರಣದಲ್ಲಿ ಎಫ್ಐಆರ್ ದಾಖಲಾಗುವವರೆಗೂ ನಾವು ಶವವನ್ನ ತೆಗೆದುಕೊಂಡು ಹೋಗುವುದಿಲ್ಲ ಎಂದು ಹೇಳಿದರು.

ಈ ಬಗ್ಗೆ ಸಿಬಿಐ ತನಿಖೆ ನಡೆಸಬೇಕೆಂದು ಅನುಜ್ ಅಜ್ಜ ಹೇಳಿದ್ದಾರೆ. ಮೃತನ ಕುತ್ತಿಗೆಯ ಮೇಲಿನ ಗುರುತು ನೂಲಿನಿಂದಲ್ಲ, ಆದರೆ ಕತ್ತು ಹಿಸುಕಿದಂತಿದೆ ಎಂದು ಅವರು ಹೇಳುತ್ತಾರೆ. ಆದ್ದರಿಂದ ನಮ್ಮನ್ನು ಬಲೆಗೆ ಬೀಳಿಸುವ ಪ್ರಯತ್ನ ನಡೆಯುತ್ತಿದೆ. ಈ ಪ್ರಕರಣದಲ್ಲಿ ಪೊಲೀಸರು ಕುಟುಂಬ ಮತ್ತು ಅವರ ಮೇಲೆ ಒತ್ತಡ ಹೇರಲು ಪ್ರಯತ್ನಿಸುತ್ತಿದ್ದಾರೆ ಎಂದು ಅನುಜ್ ಅವರ ವಕೀಲರು ಆರೋಪಿಸಿದ್ದಾರೆ. ರಾತ್ರಿ ಶವವನ್ನ ಮರಳಿ ತೆಗೆದುಕೊಳ್ಳುವಂತೆ ಪೊಲೀಸರು ಒತ್ತಡ ಹೇರುತ್ತಿದ್ದರು. ಪೊಲೀಸರ ಈ ಅವಸರ ಅನುಮಾನವನ್ನ ಸೃಷ್ಟಿಸುತ್ತಿದೆ ಎಂದರು.

ಆಸ್ಟ್ರೇಲಿಯಾ ವಿವಿ ಕ್ಯಾಂಪಸ್‌ಗಳಲ್ಲೂ ಫೆಲೆಸ್ತೀನ್ ಪರ ಹೆಚ್ಚಿದ ಪ್ರತಿಭಟನೆ

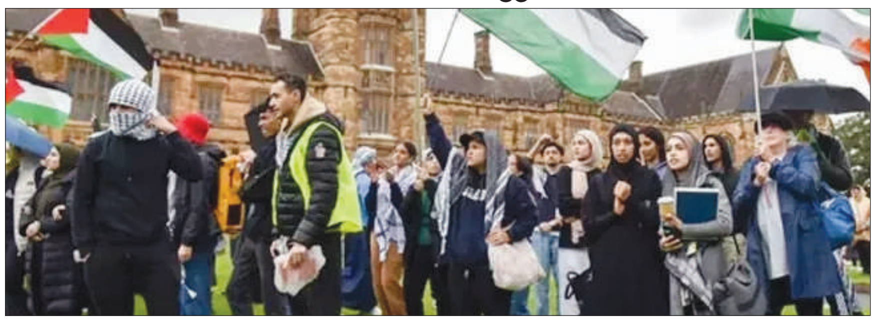

ಸಿಡ್ನಿ: ಆಸ್ಟ್ರೇಲಿಯಾದವಿಶ್ವವಿದ್ಯಾಲಯಗಳಕ್ಯಾಂಪಸ್ಗಳಲ್ಲೂ ಫೆಲೆಸ್ತೀನ್ ಪರ ಪ್ರತಿಭಟನೆ ನಡೆಯುತ್ತಿದ್ದು ಶುಕ್ರವಾರ ಸಿಡ್ನಿ ವಿವಿಯಲ್ಲಿ ಫೆಲೆಸ್ತೀನ್ ಪರ ಹಾಗೂ ಇಸ್ರೇಲ್ ಪರ ಪ್ರತಿಭಟನಾಕಾರರ ನಡುವೆ ಗಲಾಟೆ ನಡೆದಿದ್ದರಿಂದ ಪರಿಸ್ಥಿತಿ ಉದ್ವಿಗ್ನಗೊಂಡಿದೆ ಎಂದು ವರದಿಯಾಗಿದೆ. ಅಮೆರಿಕದಾದ್ಯಂತ ವಿವಿಗಳಲ್ಲಿ ಫೆಲೆಸ್ತೀನ್ ಪರ ಪ್ರತಿಭಟನೆ ಮುಂದುವರಿದಿರುವಂತೆಯೇ ಆಸ್ಟ್ರೇಲಿಯಾದ ಹಲವು ವಿವಿಗಳ ಕ್ಯಾಂಪಸ್ಲ್ಲಿ ವಿದ್ಯಾರ್ಥಿಗಳು ತಾತ್ಕಾಲಿಕ ಶಿಬಿರ ರಚಿಸಿಕೊಂಡು ಹಗಲು-ರಾತ್ರಿ ಪ್ರತಿಭಟನೆ ನಡೆಸುತ್ತಿದ್ದಾರೆ. ಗಾಝಾದಲ್ಲಿ ಇಸ್ರೇಲ್ ನಡೆಸುತ್ತಿರುವ ಆಕ್ರಮಣವನ್ನು ವಿರೋಧಿಸುತ್ತಿರುವ ಪ್ರತಿಭಟನಾಕಾರರು, ಇಸ್ರೇಲ್ ಜತೆಗಿನ ಎಲ್ಲಾ ಶೈಕ್ಷಣಿಕ ಸಂಬಂಧವನ್ನು ಕಡಿತಗೊಳಿಸುವಂತೆ, ಇಸ್ರೇಲ್ನ ಶಸ್ತ್ರಾಸ್ತ್ರ ಉತ್ಪಾದಕರ ಜತೆಗಿನ ಸಂಶೋಧನಾ ಸಹಭಾಗಿತ್ವವನ್ನು ರದ್ದುಗೊಳಿಸುವಂತೆ ವಿವಿ ಆಡಳಿತವನ್ನು ಆಗ್ರಹಿಸಿದ್ದಾರೆ.

ಆಸ್ಟ್ರೇಲಿಯಾದ ಅತ್ಯಂತ ಹಳೆಯ ಶಿಕ್ಷಣ ಸಂಸ್ಥೆಯಾದ ಸಿಡ್ನಿ ವಿವಿಯಲ್ಲಿ ಶುಕ್ರವಾರ ಫೆಲೆಸ್ತೀನ್ ಪರ ಮತ್ತು ಇಸ್ರೇಲ್ ಪರ ಗುಂಪಿನ ನಡುವೆ ಮಾತಿನ ಚಕಮಕಿ, ಗಲಾಟೆ ನಡೆದಿದೆ. ಆದರೆ ತಕ್ಷಣ ಮಧ್ಯಪ್ರವೇಶಿಸಿದ ಭದ್ರತಾ ಪಡೆ ಪರಿಸ್ಥಿತಿಯನ್ನು ನಿಯಂತ್ರಿಸಿದೆ ಎಂದು ಆಸ್ಟ್ರೇಲಿಯನ್ ಬ್ರಾಡ್ಕಾಸ್ಟಿಂಗ್ ಕಾರ್ಪೊರೇಶನ್(ಎಬಿಸಿ) ವರದಿ ಮಾಡಿದೆ.

ಚಂದ್ರನಿಂದ ಕಲ್ಲು ತರಲಿದೆ ಚೀನಾ!

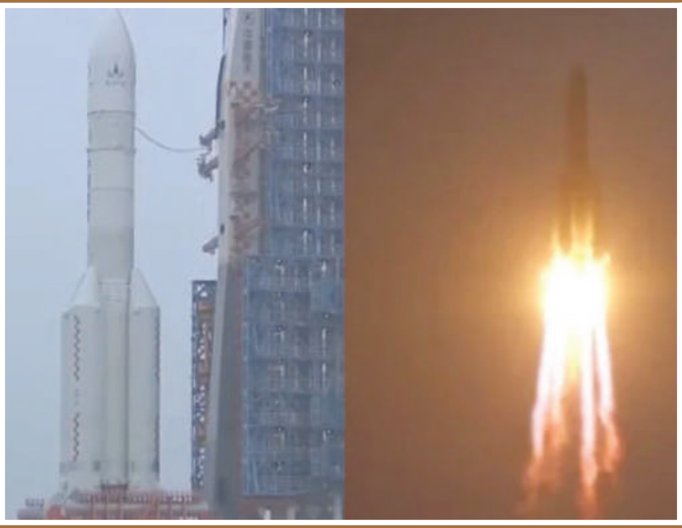

ಬೀಜಿಂಗ್: ಚಂದ್ರನ ದೂರದ ಭಾಗದಿಂದ ಕಲ್ಲು ಮತ್ತು ಮಣ್ಣಿನ ಮಾದರಿಗಳನ್ನು ಸಂಗ್ರಹಿಸಿ ಭೂಮಿಗೆ ತರುವ ಗುರಿಯನ್ನು ಹೊಂದಿರುವ ಚಾಂಗ್'ಇ-6 ಮಿಷನ್ ಅನ್ನು ಚೀನಾ ಪ್ರಾರಂಭಿಸಿದೆ.

ಚಾಂಗ್'ಇ-6 ಮಿಷನ್ ಚೀನಾದ ಬಾಹ್ಯಾಕಾಶ ಪ್ರಯತ್ನಗಳಿಗೆ ಮಹತ್ವದ ಹೆಜ್ಜೆಯಾಗಿದೆ. ಏಕೆಂದರೆ ಇದು ಚಂದ್ರನ ದೂರದ ಭಾಗದಿಂದ ಮಣ್ಣು ಮತ್ತು ಕಲ್ಲಿನ ಮಾದರಿಗಳನ್ನು ಸಂಗ್ರಹಿಸುವ ಗುರಿಯನ್ನು ಹೊಂದಿದೆ. ಇದು ಭೂಮಿಯ ನೋಟದಿಂದ ಶಾಶ್ವತವಾಗಿ ಮರೆಯಾಗಿರುವ ಪ್ರದೇಶವಾಗಿದೆ. 3,200 ಕೆಜಿ ತೂಕದ ಬಾಹ್ಯಾಕಾಶ ನೌಕೆ ಫ್ರಾನ್ಸ್, ಇಟಲಿ, ಸ್ವೀಡನ್ ಮತ್ತು ಪಾಕಿಸ್ತಾನದ ವೈಜ್ಞಾನಿಕ ಉಪಕರಣಗಳನ್ನು ಒಯ್ಯುತ್ತಿದೆ. ಚಂದ್ರನ ಮೇಲ್ಮೈಯಿಂದ 2 ಮೀ ಆಳದಲ್ಲಿ ಸುಮಾರು 2 ಕೆಜಿ ವಸ್ತುಗಳನ್ನು ಸಂಗ್ರಹಿಸಿ ವಿಶ್ಲೇಷಣೆಗಾಗಿ ಭೂಮಿಗೆ ತರುವುದು ಇದರ ಪ್ರಾಥಮಿಕ ಉದ್ದೇಶವಾಗಿದೆ. ಚೀನಾದ ಚಾಂಗ್'ಇ-4 ಲ್ಯಾಂಡರ್ ಮತ್ತು ರೋವರ್ನ ಯಶಸ್ಸಿನ ಮೇಲೆ ಈ ಮಿಷನ್ ಅನ್ನು ನಿರ್ಮಿಸಲಾಗಿದೆ. ಇದು 2019 ರಲ್ಲಿ ಚಂದ್ರನ ದೂರದ ಭಾಗದಲ್ಲಿ ಇಳಿದ ಮೊದಲ ಮಿಷನ್ ಆಗಿದೆ.

ರಾಯ್ಬರೇಲಿಯಲ್ಲಿ ರಾಹುಲ್ ಗಾಂಧಿ ನಾಮಪತ್ರ ಸಲ್ಲಿಕೆ

ಉತ್ತರಪ್ರದೇಶ್: ರಾಯ್ಬರೇಲಿ ಲೋಕಸಭಾ ಕ್ಷೇತ್ರದಿಂದ ಕಣಕ್ಕಿಳಿಯಲಿರು ಕಾಂಗ್ರೆಸ್ ಅಭ್ಯರ್ಥಿ ಯಾರು ಎಂಬ ಪ್ರಶ್ನೆಗೆ ಕಡೆಗೂ ತೆರೆ ಬಿದ್ದಿದ್ದು, ರಾಹುಲ್ ಗಾಂಧಿ ತಮ್ಮ ನಾಮಪತ್ರ ಸಲ್ಲಿಸಿದ್ದಾರೆ.

ರಾಯ್ಬರೇಲಿಯಿಂದ ನಾಮಪತ್ರ ಸಲ್ಲಿಸುವುದು ಭಾವನಾತ್ಮಕ ಕ್ಷಣವಾಗಿತ್ತು ಎಂದು ರಾಹುಲ್ ತಮ್ಮ ಎಕ್ಸ್ ಖಾತೆಯಲ್ಲಿ ಬರೆದುಕೊಂಡಿದ್ದಾರೆ.

ನಮ್ಮ ಕುಟುಂಬದ ಕಾರ್ಯಕ್ಷೇತ್ರವಾದ ರಾಯ್ಬರೇಲಿಯ ಜವಾಬ್ದಾರಿಯನ್ನು ನನ್ನ ತಾಯಿ ವಿಶ್ವಾಸದಿಂದ ನನಗೆ ವಹಿಸಿದ್ದು, ಸೇವೆ ಮಾಡಲು ಅವಕಾಶ ಮಾಡಿಕೊಟ್ಟಿದ್ದಾರೆ? ಎಂದರು.

ಅಮೇಥಿ ಹಾಗು ರಾಯ್ಬರೇಲಿ ನನಗೆ ಬೇರೆಬೇರೆ ಅಲ್ಲ ಎಂದ ರಾಹುಲ್ ಗಾಂಧಿ, ನನಗೆ ಮತ್ತು ನನ್ನ ಪರಿವಾರಕ್ಕೆ ಕಿಶೋರಿ ಲಾಲ್ ಶರ್ಮಾರ ಆಯ್ಕೆಯಿಂದ ಖುಷಿಯಾಗಿದೆ ಎಂದರು.

ಕಾಂಗ್ರೆಸ್ ಪಕ್ಷ ಲೋಕಸಭಾ ಕ್ಷೇತ್ರಗಳಾದ ಅಮೇಥಿ ಹಾಗು ರಾಯ್ಬರೇಲಿಯಿಂದ ಸ್ಪರ್ಧಿಸಲಿರುವ ಅಭ್ಯರ್ಥಿಗಳ ಹೆಸರನ್ನು ಘೋಷಿಸುವಲ್ಲಿ ವಿಳಂಬ ಮಾಡಿತ್ತು. ರಾಹುಲ್ ಗಾಂಧಿ ಮತ್ತೊಮ್ಮೆ ಅಮೇಥಿಯಿಂದ ಕಣಕ್ಕಿಳಿಯುತ್ತಾರೆ ಹಾಗು ರಾಯ್ಬರೇಲಿಯಿಂದ ಅವರ ಸಹೋದರಿ ಪ್ರಿಯಾಂಕಾ ಗಾಂಧಿ ವಾದ್ರಾ ಸ್ಪರ್ಧಿಸಲಿದ್ದಾರೆ ಎನ್ನಲಾಗುತ್ತಿತ್ತು.

ಈಗ ಈ ಚರ್ಚೆಗೆ ತೆರೆ ಬಿದ್ದಿದ್ದು, ಈಗಾಗಲೇ ಚುನಾವಣೆ ಸಂಪನ್ನಗೊಂಡಿರುವ ಕೇರಳದ ವಯ್ನಾಡು ಹಾಗು ಉತ್ತರಪ್ರದೇಶದ ರಾಯ್ಬರೇಲಿಯಿಂದ ರಾಹುಲ್ ಸ್ಪರ್ಧಿಸುತ್ತಿದ್ದಾರೆ. ಅಮೇಥಿಯಿಂದ ಕಿಶೋರಿ ಲಾಲ್ ಶರ್ಮಾರನ್ನು ಕಣಕ್ಕಿಳಿಸಲಾಗಿದೆ.

ಸಂಜೆ ಮುಗಿಲು

Postal Registration No.KA/BGW-1823/2019-2021, Posted at Patrika Channel, RMS Bhavan, Bengaluru PSO, Mysore Road, Bengaluru- 560020, RNI No.KARKAN/2002/08054

ನಿಶ್ಚಿತಾರ್ಥ ಸುದ್ದಿ ಬಹಿರಂಗವಾಗಲು ಅಮ್ಮ ಕಾರಣ ಎಂದ ನಟಿ ಅದಿತಿ

ಇತ್ತೀಚೆಗಷ್ಟೇ ನಟಿ ಅದಿತಿ ರಾವ್ ಹೈದರ್ ಮತ್ತು ತೆಲುಗು ನಟ ಸಿದ್ಧಾರ್ಥ ಎಂಗೇಜ್ ಆದ ವಿಷಯ ಬಹಿರಂಗವಾಗಿತ್ತು. ಆಪ್ತರಿಗೂ ಈ ವಿಷಯ ತಿಳಿಸದೇ ಕೇವಲ ಕುಟುಂಬಸ್ಥರು ಸೇರಿ ನಿಶ್ಚಿತಾರ್ಥ ಕಾರ್ಯಕ್ರಮವನ್ನು ಮುಗಿಸಿದ್ದರು. ಇದು ಗಾಸಿಪ್ ರೀತಿಯಲ್ಲಿ ಹರಡಿತ್ತಾದರೂ, ಯಾರೂ ವಿಷಯವನ್ನು ಖಚಿತ ಪಡಿಸಿರಲಿಲ್ಲ. ನಂತರ ಅದಿತಿ ಅವರೇ ಈ ವಿಷಯ ಹಂಚಿದ್ದರು. ಹೌದು, ನಿಶ್ಚಿತಾರ್ಥದ ವಿಷಯವು ಬಹಿರಂಗವಾಗಲು ತಮ್ಮ ತಾಯಿಯೇ ಕಾರಣ ಎಂದಿದ್ದಾರೆ ನಟಿ. ನಾನು ಎಂಗೇಜ್ ಮೆಂಟ್ ಮಾಡಿಕೊಂಡ ವಿಷಯವನ್ನು ಯಾರಿಗೂ ಹೇಳಿರಲಿಲ್ಲ. ಆದರೂ, ಗೊತ್ತಾಗಿತ್ತು.ಅಮ್ಮನಿಗೆ ಪದೇ ಪದೇ ಕಾಲ್ ಮಾಡಿ ಕೇಳುತ್ತಿದ್ದರು. ಹಾಗಾಗಿ ಅವರೇ ಈ ವಿಷಯವನ್ನು ತಿಳಿಸಿ ಬಿಡು ಅಂದಿದ್ದರು ಎಂದಿದ್ದಾರೆ ಅದಿತಿ.

ಆಗಿದ್ದು ನಿಶ್ಚಿತಾರ್ಥವಾದರೂ, ಸೋಷಿಯಲ್ ಮೀಡಿಯಾದಲ್ಲಿ ಅದಿತಿ ರಾವ್ ಹೈದರಿ ಸಿದ್ಧಾರ್ಥ್ ಸದ್ದಿಲ್ಲದೇ ಮದುವೆಯಾ ಆಗಿದ್ದಾರೆ ಎಂದು ಸುದ್ದಿ ಆಗಿತ್ತು. ತೆಲಂಗಾಣದ ವನಪರ್ತಿ ಜಿಲ್ಲೆಯಲ್ಲಿರುವ ಶ್ರೀರಂಗಪುರಂನಲ್ಲಿರುವ ಶ್ರೀ ರಂಗನಾಯಕ ಸ್ವಾಮಿ ದೇವಸ್ಥಾನದಲ್ಲಿ ಸಿಂಪಲ್ ಆಗಿ ಈ ಜೋಡಿ ಮದುವೆಯಾಗಿದೆ ಎಂದು ಸುದ್ದಿ ಹಬ್ಬಿಸಿದ್ದರು.

ಇರಾ ಖಾನ್ ಮದುವೆಯಲ್ಲಿ ಕಾಣಿಸಿಕೊಂಡಿದ್ದ ಅದಿತಿ ಮತ್ತು ಸಿದ್ಧಾರ್ಥ ಅವರ ಫೋಟೋವನ್ನೇ ಮದುವೆ ಫೋಟೋ ಎಂದು ವೈರಲ್ ಮಾಡಲಾಗಿತ್ತು. ಶೂಟಿಂಗ್ ಎಂದು ಸುಳ್ಳು ಹೇಳಿ ಇಬ್ಬರೂ ಮದುವೆ ಆಗಿದ್ದಾರೆ ಎಂದು ಆರೋಪಿಸಲಾಗಿತ್ತು.ನಂತರ ಎಲ್ಲದಕ್ಕೂ ಅದಿತಿ ಉತ್ತರ ನೀಡಿದ್ದರು. ಹಿ ಸೇಡ್ ಎಸ್..ಎಂಗೇಜ್ಡ್' ಎಂದು ಸಿದ್ಧಾರ್ಥನ ಜೊತೆಗಿರುವ ಫೋಟೋ ಹಂಚಿಕೊಂಡಿದ್ದರು.

ಈ ಜೋಡಿ ಹಲವು ವರ್ಷಗಳಿಂದ ಡೇಟಿಂಗ್ ಮಾಡುತ್ತಿತ್ತು. ಆದರೆ ಈ ಬಗ್ಗೆ ಎಲ್ಲಿಯೂ ಬಹಿರಂಗವಾಗಿ ಹೇಳಿಕೊಂಡಿರಲಿಲ್ಲ. ಆದರೆ ಸಿದ್ಧಾರ್ಥ್ ಜೊತೆಗಿನ ಖಾಸಗಿ ಫೋಟೋ ಹಂಚಿಕೊಂಡು ಹೊಸ ವರ್ಷದಂದು ಮದುವೆ ಬಗ್ಗೆ ಸುಳಿವು ನೀಡಿದ್ದರು ಅದಿತಿ ರಾವ್. ನ್ಯೂ ಇಯರ್ ಸಂಭ್ರಮವನ್ನು ನಟಿ ಅದಿತಿ- ಸಿದ್ಧಾರ್ಥ್ ಜೋಡಿ ವಿದೇಶದಲ್ಲಿ ಸೆಲೆಬ್ರೇಟ್ ಮಾಡಿದ್ದರು. ಈ ಕುರಿತ ಇಬ್ಬರೂ ಕೂಡ ಚೆಂದದ ಫೋಟೋ ಶೇರ್ ಮಾಡಿ ಅಭಿಮಾನಿಗಳಿಗೆ ಶುಭಕೋರಿದ್ದರು.ಈ ಮೂಲಕ ಎಂಗೇಜ್ ಆಗಿರೋದು ಖಚಿತವಾಗಿತ್ತು.ಫೋಟೋ ಶೇರ್ ಮಾಡ್ತಿದ್ದಂತೆ ಮದುವೆ ಯಾವಾಗ ಎಂದು ಫ್ಯಾನ್ಸ್ ಕಾಮೆಂಟ್ ಮಾಡಿದ್ದರು.

ಜುನೈದ್ ಖಾನ್‌ಗೆ ಶ್ರೀದೇವಿಯ ಮಗಳು ಖುಷಿ ಕಪೂರ್ ಜೋಡಿ

ಹಿಂದಿ ಚಿತ್ರರಂಗದಲ್ಲಿ ಈಗ ಹೊಸ ತಲೆಮಾರಿನ ಕಲಾವಿದರು ಎಂಟ್ರಿ ನೀಡುತ್ತಿದ್ದಾರೆ. ಬಾಲಿವುಡ್ ಸೆಲೆಬ್ರಿಟಿಗಳ ಮಕ್ಕಳು ಮಿಂಚಲು ಸಜ್ಜಾಗಿದ್ದಾರೆ. ಆಮಿರ್ ಖಾನ್ ಅವರ ಪುತ್ರ ಜುನೈದ್ ಖಾನ್ ಬ್ಯಾಕ್ ಟು ಬ್ಯಾಕ್ ಸಿನಿಮಾಗಳನ್ನು ಒಪ್ಪಿಕೊಳ್ಳುತ್ತಿದ್ದಾರೆ. ಅವರ ಮೊದಲ ಸಿನಿಮಾ ಇನ್ನೂ ತೆರೆಕಾಣುವುದು ಬಾಕಿ ಇದೆ. ಅಷ್ಟರಲ್ಲಾಗಲೇ ಮೂರನೇ ಸಿನಿಮಾ ಒಪ್ಪಿಕೊಂಡಿರುವ ಬಗ್ಗೆ ವರದಿ ಆಗಿದೆ. ಈ ಸಿನಿಮಾದಲ್ಲಿ ಅವರು ಶ್ರೀದೇವಿಯ 2ನೇ ಮಗಳು ಖುಷಿ ಕಪೂರ್ ಜೊತೆ ನಟಿಸುತ್ತಾರೆ ಎಂದು ಸುದ್ದಿ ಆಗಿದೆ.

ಜುನೈದ್ ಖಾನ್ ಅವರು ಹಲವು ವರ್ಷಗಳ ಕಾಲ ರಂಗಭೂಮಿಯಲ್ಲಿ ಪಳಗಿದ್ದಾರೆ. ಈಗ ಅವರು ಬಾಲಿವುಡ್ ಗೆ ಕಾಲಿಡುತ್ತಿದ್ದಾರೆ. ಅವರ ಮೊದಲ ಸಿನಿಮಾಗೆ ಯಶ್ ರಾಜ್ ಫಿಲ್ಮ್ಸ್ ಬಂಡವಾಳ ಹೂಡಿದೆ. 2ನೇ ಸಿನಿಮಾದಲ್ಲಿ ಜುನೈದ್ ಖಾನ್ ಅವರು ಸಾಯಿ ಪಲ್ಲವಿ ಜೊತೆ ನಟಿಸುತ್ತಿದ್ದಾರೆ. ಆ ಸಿನಿಮಾದ ಟೈಟಲ್ ಇನ್ನೂ ಬಹಿರಂಗ ಆಗಿಲ್ಲ. ಅಷ್ಟರಲ್ಲಾಗಲೇ ಮೂರನೇ ಸಿನಿಮಾದ ಬಗ್ಗೆ ಎಗ್ಸೈಟಿಂಗ್ ಸುದ್ದಿ ಕೇಳಿಬಂದಿದೆ.

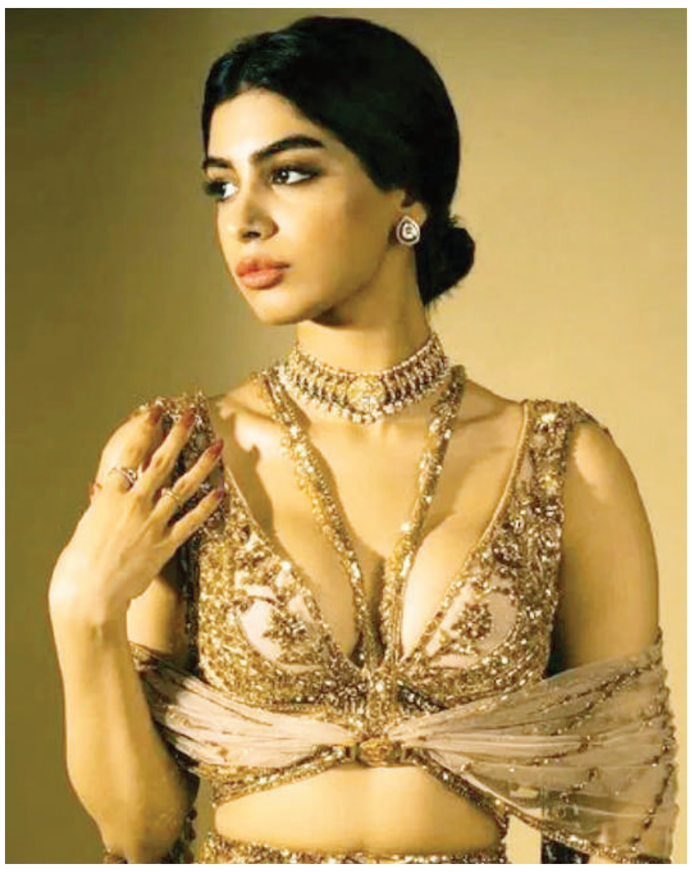

ಮೂರನೇ ಸಿನಿಮಾದಲ್ಲಿ ಜುನೈದ್ ಖಾನ್ ಅವರು ರಿಮೇಕ್ ಪ್ರಯತ್ನ ಮಾಡಲಿದ್ದಾರೆ ಎನ್ನಲಾಗಿದೆ. ತಮಿಳಿನ ಸೂಪರ್ ಹಿಟ್ ಸಿನಿಮಾ 'ಲವ್ ಟುಡೇ' ಹಿಂದಿಗೆ ರಿಮೇಕ್ ಆಗಲಿದ್ದು, ಆ ಚಿತ್ರದಲ್ಲಿ ಜುನೈದ್ ಖಾನ್ ಮತ್ತು ಖುಷಿ ಕಪೂರ್ ಅವರು ಒಟ್ಟಿಗೆ ನಟಿಸುವ ಸಾಧ್ಯತೆ ದಟ್ಟವಾಗಿದೆ. ಅದ್ವೈತ್ ಚಂದನ್ ಅವರು ಈ ಚಿತ್ರಕ್ಕೆ ನಿರ್ದೇಶನ ಮಾಡಲಿದ್ದಾರೆ. ಶೀಘ್ರದಲ್ಲೇ ಇದರ ಶೂಟಿಂಗ್ ಆರಂಭ ಆಗಲಿದೆ ಎಂದು ಹೇಳಲಾಗುತ್ತಿದೆ.

ಶ್ರೀದೇವಿ ಅವರ ಮೊದಲ ಮಗಳು ಜಾನ್ವಿ ಕಪೂರ್ ಈಗಾಗಲೇ ಸ್ಟಾರ್ ಆಗಿ ಮಿಂಚುತ್ತಿದ್ದಾರೆ. 2ನೇ ಮಗಳು ಖುಷಿ ಕಪೂರ್ ಅವರು 'ದಿ ಆರ್ಚೀಸ್ ' ಸಿನಿಮಾದಲ್ಲಿ ನಟಿಸುವ ಮೂಲಕ ಖಾತೆ ತೆರೆದಿದ್ದಾರೆ. ಆ ಸಿನಿಮಾ ನೇರವಾಗಿ ಒಟಿಟಿಯಲ್ಲಿ ಬಿಡುಗಡೆ ಆಯಿತು. ಅವರ ಮುಂದಿನ ಪ್ರಾಜೆಕ್ಟ್ ಗಳ ಬಗ್ಗೆ ಗಾಸಿಪ್ ಕೇಳಿಬರುತ್ತಿದೆ. ಜುನೈದ್ ಖಾನ್ ಮತ್ತು ಖುಷಿ ಕಪೂರ್ ಜೋಡಿಯಾದರೆ ಅಭಿಮಾನಿಗಳಿಗೆ ಖುಷಿ ಆಗಲಿದೆ. ಹಿಂದಿ ಚಿತ್ರರಂಗಲ್ಲಿ ನೆಪೋಟಿಸಂ ಕುರಿತು ಆಗಾಗ ಟೀಕೆ ಕೇಳಿಬರುತ್ತದೆ. ಆದರೂ ಸಹ ಬಾಲಿವುಡ್ ನ ಸ್ಟಾರ್ ಕಲಾವಿದರ ಮಕ್ಕಳಿಗೆ ಸುಲಭವಾಗಿ ಅವಕಾಶ ಸಿಗುತ್ತಿದೆ.

ನಾನು ಗೆದ್ದೆತ್ತಿನ ಬಾಲ ಹಿಡಿಯಲ್ಲ, 'ಕಾಟೇರ 2' ಬರಲ್ಲ

ಒಂದು ಸಿನಿಮಾ ಗೆದ್ದಾಕ್ಷಣ ಅದರ ಸಿಕ್ವೇಲ್ಗಾ ಡೋಕೆ ಹೊರಡೋದು ಸಾಮಾನ್ಯ ಸಂಗತಿಯಾಗಿದೆ. ಎಷ್ಟೋ ಸಿನಿಮಾಗಳು ಮೊದಲ ಚಿತ್ರ ಗೆದ್ದ ನಂತರವೇ ಭಾಗ 2 ಚಿತ್ರವನ್ನು ಮಾಡಿದ್ದೂ ಇದೆ.ಆದರೆ, ನಾನು ಆ ರೀತಿ ಮಾಡುವುದಿಲ್ಲ ಎಂದು ಹೇಳುವ ಮೂಲಕ ನಟ ದರ್ಶನ್ ಅಚ್ಚರಿ ಮೂಡಿಸಿದ್ದಾರೆ.

ಕಾಟೇರ ಸಿನಿಮಾ ಸೂಪರ್ ಹಿಟ್ ಆಗಿದೆ.ಶತದಿನೋತ್ಸವ ಕೂಡ ಆಚರಿಸಿಕೊಂಡಿದೆ. ಹಾಗಾಗಿ ಕಾಟೇರ 2 ಸಿನಿಮಾ ಬರತ್ತಾ ಎನ್ನುವ ಕೆಟ್ಟ ಕುತೂಹಲ ಅವರ ಅಭಿಮಾನಿಗಳಲ್ಲಿ ಇತ್ತು. ಅದಕ್ಕೆ ದರ್ಶನ್ ಸ್ಪಷ್ಟನೆ ನೀಡಿದ್ದಾರೆ.ನಾನು ಗೆದ್ದಿತ್ತಿನ ಬಾಲ ಹಿಡಿಯೋದಿಲ್ಲ. ಹಾಗಾಗಿ ಕಾಟೇರ 2 ಬರಲ್ಲ ಅಂದಿದ್ದಾರೆ.

ಕಾಟೇರ ಸಿನಿಮಾ ಕನ್ನಡದ ನೆಲದ ಸಿನಿಮಾ.1970ರ ಕಾಲಘಟ್ಟದ ಕಥೆಯನ್ನು ಚೆಂದವಾಗಿ ತೆರೆಮೇಲೆ ತಂದಿದ್ದರು ನಿರ್ದೇಶಕ ತರುಣ್ ಸುಧೀರ್.ಮಾಲಾಶ್ರೀ ಪುತ್ರಿ, ಆರಾಧನಾ ರಾಮ್ಗೂ ಕಾಟೇರ ದೊಡ್ಡ ಹಿಟ್ ನೀಡಿತ್ತು.ಕಥೆ ಬರೆದ ಜಡೇಶ್ ಕುಮಾರ್ ಹಂಪಿ, ಡೈಲಾಗ್ ಬರೆದ ಮಾಸ್ತಿಗೂ ಕಾಟೇರ ಸಿನಿಮಾ ಮರೆಯಲಾಗದ ಯಶಸ್ಸು ನೀಡಿತ್ತು.ಚಿತ್ರ ಶತದಿನೋತ್ಸವ ಕಂಡ ಬೆನ್ನಲ್ಲೇ ಬರಹಗಾರರಿಗೆ ನಿರ್ಮಾಪಕ ರಾಕ್ ಲೈನ್ ವೆಂಕಟೇಶ್ ಕಾರುಗಳನ್ನು ಉಡುಗೊರೆಯಾಗಿ ನೀಡಿದ್ದಾರೆ.

ಈ ಹಿಂದೆ 'ಕಾಟೇರ' ಸಿನಿಮಾ ನೂರು ದಿನಗಳನ್ನು ಪೂರೈಸಿದ ಹಿನ್ನೆಲೆಯಲ್ಲಿ ನಿರ್ದೇಶಕ ತರುಣ್ ಸುಧೀರ್ ಮತ್ತು ತಂಡ ಕೇಕ್ ಕತ್ತರಿಸಿ ಸಂಭ್ರಮಿಸಿತ್ತು.ಈ ಸಂಭ್ರಮದಲ್ಲಿ ದರ್ಶನ್ ಕಾಣಿಸಿದೇ ಇದ್ದರೂ, ನೂರು ದಿನ

ಖುಷಿಯನ್ನು ಅಭಿಮಾನಿಗಳಿಗಾಗಿ ಚಿತ್ರತಂಡ ಹಂಚಿಕೊಂಡಿತ್ತು.ನೂರು ದಿನಗಳನ್ನು ಪೂರೈಸಿದ ಬೆನ್ನಲ್ಲೇ ಕಾಟೇರ ಸಿನಿಮಾ ಜೀ ಕನ್ನಡ ವಾಹಿನಿಯಲ್ಲಿ ಪ್ರಸಾರ ಕಂಡಿತ್ತು.

ಕಾಟೇರ ಸಿನಿಮಾ ಥಿಯೇಟರ್ ನಲ್ಲಿ ಯಶಸ್ವಿ ಪ್ರದರ್ಶನ ಕಾಣುತ್ತಿದ್ದರೂ, ಒಟಿಟಿಯಲ್ಲೂ ಸ್ಟ್ರೀಮಿಂಗ್ ಆಗುತ್ತಿದೆ.ಒಟಿಟಿಯಲ್ಲಿ ಕಾಟೇರ ಪ್ರದರ್ಶನ ಕಾಣುತ್ತಿರುವುದಕ್ಕೆ ಹುಬ್ಬಳ್ಳಿಯ ಅಭಿಮಾನಿಗಳು ವಿಶೇಷ ರೀತಿಯಲ್ಲಿ ಬರಮಾಡಿಕೊಂಡಿದ್ದರು.ಆಳೆತ್ತರದ ಕಟೌಟ್ ಹಾಕಿ ಕಾಟೇರನನ್ನು ಸ್ವಾಗತಿಸಿದ್ದರು.

ಕ್ರೀಡೆ

ಚಿನ್ನಸ್ವಾಮಿ ಅಂಗಳದಲ್ಲಿಂದು ಆರ್‌ಸಿಬಿಗೆ ಟೈಟಾನ್ಸ್ ಸವಾಲು

ಕದನಕ್ಕೆ ಮಳೆ ಅಡ್ಡಿ ಆತಂಕ!

ಐಪಿಎಲ್ ಅಂಕಪಟ್ಟಿಯಲ್ಲಿ ಕೊನೇ ಸ್ಥಾನದಲ್ಲಿರುವ ಆರ್‌ಸಿಬಿ ಮುಂದಿನ ತನ್ನೆಲ್ಲಾ ಪಂದ್ಯಗಳನ್ನು ಗೆಲ್ಲಲೇ ಬೇಕೆಂದು ಪಣತೊಟ್ಟಿದೆ. ರಾಯಲ್ ಚಾಲೆಂಜರ್ಸ್ ಬೆಂಗಳೂರು ತಂಡ ಇಂದು ತವರು ಚಿನ್ನಸ್ವಾಮಿ ಕ್ರೀಡಾಂಗಣದಲ್ಲಿ ಗುಜರಾತ್ ಟೈಟಾನ್ಸ್ ಎದುರು ಸೆಣಸಲು ಸಜ್ಜಾಗಿದ್ದು, ಸಂಜೆ 7:30ಕ್ಕೆ ಪಂದ್ಯ ಆರಂಭವಾಗಲಿದೆ.

2024ರ ಐಪಿಎಲ್‌ಟೂರ್ನಿಯಲ್ಲಿ ಅಸ್ಥಿರ ಪ್ರದರ್ಶನ ನೀಡಿರುವ ರಾಯಲ್ ಚಾಲೆಂಜರ್ಸ್ ಬೆಂಗಳೂರು ತಂಡ ಕಳೆದ 2 ಪಂದ್ಯಗಳಲ್ಲಿ ಭರ್ಜರಿ ಜಯ ದಾಖಲಿಸಿ ಆತ್ಮವಿಶ್ವಾಸ ಹೆಚ್ಚಿಸಿಕೊಂಡಿದೆ. ಅದರಲ್ಲೂ ಅಹಮದಾಬಾದ್‌ನ ನರೇಂದ್ರ ಮೋದಿ ಕ್ರೀಡಾಂಗಣದಲ್ಲಿ ಗುಜರಾತ್ ಟೈಟಾನ್ಸ್‌ಎದುರು 9 ವಿಕೆಟ್‌ಗಳ ಭರ್ಜರಿಜಯ ದಾಖಲಿಸಿತ್ತು.ಇದೀಗ ಬೆಂಗಳೂರಿನ ಎಂ.ಚಿನ್ನಸ್ವಾಮಿಕ್ರೀಡಾಂಗಣದಲ್ಲಿಅಂಥದ್ದೇ ಪ್ರದರ್ಶನ ನೀಡಿ ನಾಕ್‌ಔಟ್ ಹಂತಕ್ಕೆ ಮತ್ತಷ್ಟು ಹತ್ತಿರವಾಗಲು ಆರ್‌ಸಿಬಿ ಎದುರು ನೋಡುತ್ತಿದೆ.

ಅತ್ತ ಹೊಸ ನಾಯಕ ಶುಭಮನ್‌ಗಿಲ್ ಸಾರಥ್ಯದಲ್ಲಿ ಆರಂಭಿಕ ಪಂದ್ಯಗಳನ್ನು ಗೆದ್ದು ಉತ್ತಮ ಪ್ರದರ್ಶನ ನೀಡಿದ್ದ ಗುಜರಾತ್ ಟೈಟಾನ್ಸ್ ತಂಡ ಬಳಿಕ ಸತತ ವೈಫಲ್ಯಗಳೊಂದಿಗೆ ನಿರಾಸೆ ಅನುಭವಿಸಿದೆ. ಕಳೆದ 5 ಪಂದ್ಯಗಳಲ್ಲಿ ಟೈಟಾನ್ಸ್ 3 ಸೋಲು ಕಂಡಿದೆ.ಈವರೆಗೆ ಆಡಿರುವ 10 ಪಂದ್ಯಗಳಲ್ಲಿ 4 ಜಯ ಮತ್ತು 6 ಸೋಲಿನೊಂದಿಗೆ 8 ಅಂಕಗಳನ್ನು ಕಲೆಹಾಕಿದ್ದು 8ನೇ ಸ್ಥಾನ ಅಲಂಕರಿಸಿದೆ. ಹೀಗಾಗಿ ಉಳಿದ 4 ಪಂದ್ಯಗಳಲ್ಲಿ ಎಲ್ಲವನ್ನೂ ಗೆದ್ದು ಸುಲಭವಾಗಿ ಪ್ಲೇ-ಆಫ್ಸ್ ತಲುಪಲು ಗಿಲ್ ಪಡೆ ಎದುರು ನೋಡುತ್ತಿದೆ. ಇತ್ತಂಡಗಳು ಒಟ್ಟು 4 ಪಂದ್ಯಗಳಲ್ಲಿ ಮುಖಾಮುಖಿಯಾಗಿದ್ದು, ಉಭಯ ತಂಡಗಳು ತಲಾಎರಡರಲ್ಲಿ ಗೆಲುವು ಸಾಧಿಸಿದೆ.

ಆರ್‌ಸಿಬಿ ಸಂಭಾವ್ಯ ಪ್ಲೇಯಿಂಗ್-11: ವಿರಾಟ್ ಕೊಹ್ಲಿ, ಫಾಫ್‌ಡು ಪ್ಲೆಸಿಸ್ (ನಾಯಕ), ವಿಲ್ ಜಾಕ್ಸ್, ರಜತ್ ಪಾಟಿದಾರ್, ಗ್ಲೆನ್ ಮ್ಯಾಕ್ಸ್‌ವೆಲ್, ಕ್ಯಾಮರೂನ್‌ಗ್ರೀನ್, ದಿನೇಶ್‌ಕಾರ್ತಿಕ್, ಸ್ವಪ್ನಿಲ್ ಸಿಂಗ್, ಕರಣ್ ಶರ್ಮಾ, ಮೊಹಮ್ಮದ್ ಸಿರಾಜ್, ಯಶ್ ದಯಾಳ್.

ಮಳೆ ಅಡ್ಡಿಯಾಗುತ್ತಾ?: ಬೆಂಗಳೂರು ಸೇರಿದಂತೆ ಕೆಲ ಜಿಲ್ಲೆಗಳಲ್ಲಿ ಮುಂದಿನ ಮೂರು ದಿನಗಳ ಕಾಲ ಮಳೆಯಾಗಲಿದೆ ಎಂದು ಹವಾಮಾನ ಇಲಾಖೆ ಮಾಹಿತಿ ನೀಡಿದೆ.ಶುಕ್ರವಾರವೂ ಬೆಂಗಳೂರಿನ ಕೆಲವೆಡೆ ಮಳೆಯಾಗಿದ್ದು, ಇಂದಿನ ಪಂದ್ಯಕ್ಕೆ ಮಳೆ ಅಡ್ಡಿಯಾಗುವ ಸಾಧ್ಯತೆಯಿದೆಎಂದು ಹೇಳಲಾಗಿದೆ.

ಮುಂಬೈ ವಿರುದ್ಧ 24 ರನ್‌ಗಳ ಜಯ

ವೆಂಕಟೇಶ್ ಅಯ್ಯರ್, ಮೈಕಲ್ ಸ್ಟಾರ್ಕ್‌ಅವರ ಅತ್ಯುತ್ತಮ ಆಟದಿಂದ ಮುಂಬೈ ಇಂಡಿಯನ್ಸ್ ವಿರುದ್ಧ ಕೋಲ್ಕತ್ತಾ ನೈಟ್‌ರೈಡರ್ಸ್ 24 ರನ್‌ಗಳ ಜಯ ಸಾಧಿಸಿದೆ.

ಟಾಸ್ ಸೋತು ಮೊದಲು ಬ್ಯಾಟ್ ಮಾಡಿದ ಕೋಲ್ಕತ್ತಾ 19.5 ಓವರ್‌ಗಳಲ್ಲಿ 169 ರನ್‌ಗಳಿಗೆ ಆಲೌಟ್ ಆಯ್ತು. ಈ ಮೊತ್ತವನ್ನು ಬೆನ್ನಟ್ಟಿದ ಮುಂಬೈ 18.5 ಓವರ್‌ಗಳಲ್ಲಿ 145 ರನ್‌ಗಳಿಗೆ ಆಲೌಟ್‌ಆಯ್ತು. ಈ ಗೆಲುವಿನೊಂದಿಗೆ ಕೋಲ್ಕತ್ತಾ 14 ಅಂಕಗಳಿಸಿ ಅಂಕಪಟ್ಟಿಯಲ್ಲಿ ಎರಡನೇ ಸ್ಥಾನಕ್ಕೆ ಜಿಗಿದಿದೆ.

ಮುಂಬೈ ಪರ ಸೂರ್ಯಕುಮಾರ್‌ಯಾದವ್ 56 ರನ್ (35 ಎಸೆತ, 6 ಬೌಂಡರಿ, 2 ಸಿಕ್ಸರ್) ಟೀಮ್ ಡೇವಿಡ್ 24 ರನ್ (20 ಎಸೆತ, 1 ಬೌಂಡರಿ, 1 ಸಿಕ್ಸ್) ಹೊಡೆದು ಔಟಾದರು.

ಕೋಲ್ಕತ್ತಾ ಪರ ಸ್ಟಾರ್ಕ್ 33 ರನ್ ನೀಡಿ 4 ವಿಕೆಟ್ ಪಡೆದರೆ ವರುಣ್‌ಚಕ್ರವರ್ತಿ, ಸುನಿಲ್ ನರೈನ್, ರಸೆಲ್‌ತಲಾ 2 ವಿಕೆಟ್ ಪಡೆದರು.

ಕೋಲ್ಕತ್ತಾ ಪರ ವೆಂಕಟೇಶ್ ಅಯ್ಯರ್ 70 ರನ್ (52 ಎಸೆತ, 6 ಬೌಂಡರಿ, 3 ಸಿಕ್ಸರ್), ಮನೀಷ್ ಪಾಂಡೆ 42 ರನ್(31 ಎಸೆತ, 2 ಬೌಂಡರಿ, 2 ಸಿಕ್ಸರ್) ಸಿಡಿಸಿ ಔಟಾದರು.

ಬೆಂಗಳೂರು ಬ್ಲಾಸ್ಟ್ ಬಗ್ಗೆ ಅಮಿತ್ ಶಾ ಆರೋಪ

ಚಿಕ್ಕೋಡಿ: ಬೆಂಗಳೂರಿನ ರಾಮೇಶ್ವರಂ ಕೆಫೆ ಬಾಂಬ್ ಸ್ಫೋಟದಲ್ಲಿ ಎಸ್‌ಡಿಪಿಐ ಕೈವಾಡ ಇದೆ ಎಂಬುದನ್ನು ರಾಷ್ಟ್ರೀಯ ತನಿಖಾ ದಳ ಬಯಲಿಗೆಳೆದಿದೆ. ಅಂಥ ಎಸ್‌ಡಿಪಿಐ ಸಹಕಾರಪಡೆದು ಕಾಂಗ್ರೆಸ್ ಚುನಾವಣೆ ಎದುರಿಸುತ್ತಿದೆ ಎಂದು ಕೇಂದ್ರ ಗೃಹಸಚಿವ ಅಮಿತ್ ಶಾಗಂಭೀರ ಆರೋಪಮಾಡಿದರು.ಬೆಳಗಾವಿಯ ುಹುಕ್ಕೇರಿಯಲ್ಲಿ ಚುನಾವಣಾಪ್ರಚಾರದವೇಳೆ ಮಾತನಾಡಿದ ಅವರು, ಪ್ರಧಾನಿ ಮೋದಿಯವರು ಈ ದೇಶಕ್ಕೆ ಅಂಟಿದ್ದ ಭಯೋತ್ಪಾದನೆಯನ್ನು ನಿರ್ಮೂಲನೆ ಮಾಡಿದರು.ಆದರೆ, ಕರ್ನಾಟಕದ ಕಾಂಗ್ರೆಸ್ ಸರ್ಕಾರ ಎಸ್‌ಡಿಪಿಐಯನ್ನು ಸಮರ್ಥನೆ ಮಾಡಿಕೊಳ್ಳುತ್ತಿದೆ.ಎಸ್‌ಡಿಪಿಐ ಸಹಕಾರ ಪಡೆದು ಚುನಾವಣೆ ಎದುರಿಸುತ್ತಿದೆ ಎಂದು ಆಕ್ರೋಶ ವ್ಯಕ್ತಪಡಿಸಿದರು.

ಕರ್ನಾಟಕವನ್ನು ರಕ್ಷಿಸುತ್ತಾರೆ ಮೋದಿ: ಬೆಂಗಳೂರಿನಲ್ಲಿ ಬಾಂಬ್ ಸ್ಫೋಟವಾದಾಗ ಆರಂಭದಲ್ಲಿ ಕಾಂಗ್ರೆಸ್ ಪಕ್ಷದವರು ಗ್ಯಾಸ್ ಸಿಲಿಂಡರ್ ಸ್ಫೋಟ ಎಂದು ವಾದಿಸಿದ್ದರು.ನಂತರ ಎನ್‌ಐಎ ತನಿಖೆನಡೆಸಿ ಎಸ್‌ಡಿಪಿಐ ಸಂಚಿರುವುದನು ಹೊರಹಾಕಿತು.ನೀವು ಚಿಂತೆಮಾಡಬೇಡಿ, ಕಾಂಗ್ರೆಸ್ ಸರ್ಕಾರ ಏನೇ ಮಾಡಲಿ.ನೀವು ಅಣ್ಣಾಸಾಹೇಬ್ ಜೊಲ್ಲೆಗೆ ಮತ ನೀಡಿ ಅವರನ್ನು ಗೆಲ್ಲಿಸಿ.ಮತ್ತೊಮ್ಮೆ ಮೋದಿಯನ್ನ ಪ್ರಧಾನಿ ಮಾಡಿ.ಮೋದಿಯವರು ಕರ್ನಾಟಕವನ್ನು ರಕ್ಷಣೆ ಮಾಡುತ್ತಾರೆ ಎಂದು ಅಮಿತ್ ಶಾ ಹೇಳಿದರು.

ಹುಬ್ಬಳ್ಳಿಯ ನೇಹಾ ಹಿರೇಮಠ ಹತ್ಯೆಯನ್ನು ಭಾಷಣದಲ್ಲಿ ಉಲ್ಲೇಖಿಸಿದ ಶಾ, ಆ ಪ್ರಕರಣ

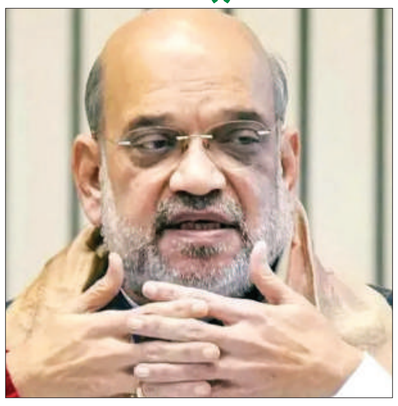

ವೈಯಕ್ತಿಕ ಎಂದು ಕಾಂಗ್ರೆಸ್‌ನವರು ಹೇಳಿದ್ದರು. ಆದರೆ, ಮತಾಂತರ ಆಗಲು ಒಪ್ಪದ್ದಕ್ಕೆ ನೇಹಾಹತ್ಯೆಯಾಗಿದೆ. ಈ ಪ್ರಕರಣದಲ್ಲಿ ನ್ಯಾಯ ಸಿಗಬೇಕು ಅಂದರೆ ಸಿಬಿಐಗೆ ವಹಿಸಬೇಕು. ಆಗ ಅನ್ಯಾಯ ಮಾಡಿದವರಿಗೆ ತಲೆ ಕೆಳಗೆ ಮಾಡಿ ತಕ್ಕ ಶಾಸ್ತಿ ಮಾಡುತ್ತೇವೆ ಎಂದು ಶಾ ಹೇಳಿದರು.

ಕಾಂಗ್ರೆಸ್ ಅಭ್ಯರ್ಥಿ ವಿರುದ್ಧ ಗುಡುಗು: ಕಾಂಗ್ರೆಸ್ ಅಭ್ಯರ್ಥಿಯ ತಂದೆ ಅನಧಿಕೃತವಾಗಿ ಗಣಿಗಾರಿಕೆ ಮಾಡುತ್ತಾರೆ.ಅವರ ಕುಟುಂಬಸ್ಥರು ಗುಡ್ಡ ಕಟಾವು ಮಾಡಿ ಜಾಗ ಕಬ್ಜಾ ಮಾಡಿದ್ದಾರೆ.ಹಿಂದೂ ಸಂಸ್ಕೃತಿ ಹಾಗೂ ಹಿಂದೂ ಮಹಾನ್ ನಾಯಕರನ್ನು ಅಪಮಾನಿಸುತ್ತಾರೆ.ಶಿವಾಜಿ ಮಹಾರಾಜ ಮತ್ತು ಸಂಭಾಜಿ ಮಹಾರಾಜರ ಬಗ್ಗೆ ಕೆಟ್ಟದಾಗಿ ಮಾತನಾಡ್ತಾರೆ. ಕಳ್ಳಬಟ್ಟಿ ಸಾರಾಯಿ ತಯಾರಿಸುವವರು ಇವರ ಜೊತೆಗೆ ಇದ್ದಾರೆ. ಸಾವಿರಾರು ಎಕರೆ ಜಮೀನುಗಳನ್ನ ಕಬಳಿಸಿದ್ದಾರೆ. ಕಮಿಷನ್ ಪಡೆಯಲು ಅವರ ಏಜೆಂಟರು ನಿರತರಾಗಿದ್ದಾರೆ ಎಂದು ಜಾರಕಿಹೊಳಿ ಕುಟುಂಬದ ವಿರುದ್ಧವೇ ಶಾ ಗಂಭೀರ ಆರೋಪ ಮಾಡಿದ್ದಾರೆ.

ರೈತರಿಗೆ ಸಿಗಬೇಕಾದ ಹಣ ತಡೆಹಿಡಿದ ಕಾಂಗ್ರೆಸ್ ಸರ್ಕಾರ: ಬಿಜೆಪಿ ಆಡಳಿತ ಇದ್ದಾಗ 10 ಸಾವಿರ ರೂ. ಹಣವನ್ನು ರೈತರಿಗೆ ಕೊಡ್ತಿದ್ದೆವು. ಆದರೆ ಅದನ್ನ ಈ ಸರ್ಕಾರ ಬಂದ್ ಮಾಡಿದೆ.ರೈತರ ಪರವಾಗಿ ಇದ್ದೇವೆ ಅನ್ನೋ ಈ ಸರ್ಕಾರ ಯಾಕೆ ರೈತರಿಗೆ ರಾಜ್ಯದ ವತಿಯಿಂದ ಕೊಡುತ್ತಿದ್ದ 4000 ರೂ. ಸ್ಥಗಿತಗೊಳಿಸಿದೆ ಎಂದು ಶಾ ಪ್ರಶ್ನಿಸಿದರು.ಸಿಎಂ ಸಿದ್ದರಾಮಯ್ಯ ಇದಕ್ಕೆ ಉತ್ತರ ಕೊಡಬೇಕು ಎಂದು ಆಗ್ರಹಿಸಿದರು.

ಹತ್ತು ತಿಂಗಳಲ್ಲಿ ಕರ್ನಾಟಕವನ್ನ ಬರ್ಬಾದ್ ಮಾಡಲಾಗಿದೆ. ವೋಟ್ ಹಾಕದಿದ್ದರೆ ಕರೆಂಟ್ ಕಟ್ ಮಾಡುತ್ತೇವೆ ಎಂದು ಬೆದರಿಕೆ ಹಾಕುತ್ತಿದ್ದಾರೆ. ರಾಹುಲ್ ಬಾಬಾ ಅಂಡ್ ಕಂಪನಿ ಈ ದೇಶವನ್ನು ಸುರಕ್ಷಿತವಾಗಿ ಇಡಲ್ಲ. ಕೇವಲ ಮೋದಿಯವರು ಮಾತ್ರ ದೇಶವನ್ನು ಸುರಕ್ಷಿತವಾಗಿ ಇಡಬಲ್ಲರು. ಉರಿ ಮತ್ತು ಪುಲ್ವಾಮಾದಲ್ಲಿ ಘಟನೆ ನಡೆದಾಗ ಭಾರತದಲ್ಲಿ ಮನಮೋಹನ್ ಸಿಂಗ್ ಅಧಿಕಾರ ಇರಲಿಲ್ಲ. ಬದಲಾಗಿ ಮೋದಿ ಸರ್ಕಾರ ಇತ್ತು.ಹೀಗಾಗಿ ಪಾಕಿಸ್ತಾನದ ಒಳಹೊಕ್ಕು ಸರ್ಜಿಕಲ್‌ಸ್ಟ್ರೈಕ್ ಮಾಡಲಾಯ್ತು. ಹತ್ತು ವರ್ಷದಲ್ಲಿ ಆರ್ಥಿಕ ಸ್ಥಿತಿ 11 ನೇ ಸ್ಥಾನದಿಂದ 5 ನೇ ಸ್ಥಾನಕ್ಕೇರಿದೆ. ಮೂರನೇ ಬಾರಿಗೆ ಮೋದಿ ಪ್ರಧಾನಿಯಾದ್ರೇ ದೇಶದ ಆರ್ಥಿಕ ಸ್ಥಿತಿಯಲ್ಲೂ ಮೂರನೇ ಸ್ಥಾನಕ್ಕೇರಲಿದೆ ಎಂದು ಶಾ ಹೇಳಿದರು.

ಪ್ರಜ್ವಲ್ ರೇವಣ್ಣ ಯಾವುದೇ ದೇಶಕ್ಕೆ ಹೋಗಿರಲಿ, ಹಿಡಿದು ತರ್ತೀವಿ

ಬಾಗಲಕೋಟೆ: ಪ್ರಜ್ವಲ್ ರೇವಣ್ಣ ಎಲ್ಲಿಗಾದರೂ ಎಸ್ಕೇಪ್ ಆಗಲು, ಯಾವುದೇ ದೇಶಕ್ಕೆ ಹೋಗಿರಲಿ, ಅಲ್ಲಿಂದ ಹಿಡಿದು ತರ್ತೀವಿ ಎಂದು ಸಿಎಂ ಸಿದ್ದರಾಮಯ್ಯ ಗುಡುಗಿದ್ದಾರೆ.

ಪ್ರಜ್ವಲ್ ರೇವಣ್ಣ ಜರ್ಮನಿಯಿಂದ ದುಬೈಗೆ ಪ್ರಯಾಣ ಬೆಳೆಸಿದ್ದಾರೆಯೇ ಎಂಬುದರ ಕುರಿತು ಬಾಗಲಕೋಟೆಯಲ್ಲಿ ಮಾಧ್ಯಮಗಳೊಂದಿಗೆ ಮಾತನಾಡಿದ್ದಾರೆ.ಅವರು ಎಲ್ಲಿಗಾದರೂ ಎಸ್ಕೇಪ್ ಆಗಿರಲಿ, ಯಾವುದೇ ದೇಶಕ್ಕೆ ಹೋಗಿರಲಿ, ಅಲ್ಲಿಂದ ಹಿಡಿದು ತರ್ತೀವಿ ಎಂದು ಸಿಎಂ ಗುಡುಗಿದ್ದಾರೆ.

ಪಾಸ್‌ಪೋರ್ಟ್ ರದ್ದು ಮಾಡುವ ಅಧಿಕಾರ ಇರೋದು ಕೇಂದ್ರ ಸರ್ಕಾರಕ್ಕೆ, ನಾನು ಪ್ರಧಾನಿಗೆ ರದ್ದು ಮಾಡಿ ಅಂದು ಪತ್ರ ಕೂಡ ಬರೆದಿದ್ದೇನೆ. ಆದ್ರೆ ಕೇಂದ್ರ ಸರ್ಕಾರವೇ ಪ್ರಜ್ವಲ್‌ರನ್ನ ರಕ್ಷಣೆ ಮಾಡುತ್ತಿದೆ.ಕುಮಾರಸ್ವಾಮಿ ಚುನಾವಣೆ ವೇಳೆ ಪ್ರಜ್ವಲ್ ರೇವಣ್ಣ ನನ್ನ ಮಗ ಇದ್ದ ಹಾಗೆ.ನನ್ನ ಮಗ ಬೇರೆ ಅಲ್ಲ, ಪ್ರಜ್ವಲ್ ಬೇರೆ ಅಲ್ಲ ಅಂದಿದ್ದರು.ಈಗ ಅವರ ಕುಟುಂಬ ಬೇರೆ ನಮ್ಮ ಕುಟುಂಬ ಬೇರೆ ಅಂತಿದ್ದಾರೆ.ಅವರು ಎಲ್ಲಾ ಕುಕೃತ್ಯವನ್ನು ಒಟ್ಟಿಗೆ ಮಾಡ್ತಾರೆ, ಆಮೇಲೆ ನಾವಲ್ಲ ಅಂತಾರೆ ಎಂದು ಆಕ್ರೋಶ ಹೊರಹಾಕಿದ್ದಾರೆ.

ಅಲ್ಲದೇ ಪ್ರಜ್ವಲ್ ರೇವಣ್ಣ ಮೇಲೆ ರೇಪ್ ಕೇಸ್ ನೀಡಿದ ಹಿನ್ನೆಲೆಯಲ್ಲಿ ಸಂತ್ರಸ್ತ ಮಹಿಳೆಯನ್ನ ರೇವಣ್ಣ ಎಸ್ಕೇಪ್ ಮಾಡಿಸಿದ್ದಾರೆ ಎಂಬ ವಿಚಾರಕ್ಕೆ ಪ್ರತಿಕ್ರಿಯಿಸಿದ ಸಿಎಂ, ಆ ಹೆಣ್ಣುಮಗಳು ಎಲ್ಲಿ ಹೋಗಿದ್ದಾರೆ?ಎಂದು ಪತ್ತೆ ಹಚ್ಚಲು ಸೂಚನೆ ಕೊಟ್ಟಿದ್ದೇನೆ ಎಂದು ಹೇಳಿದ್ದಾರೆ.

ಪ್ರಜ್ವಲ್ ವಿಡಿಯೊ ಬಗ್ಗೆ ಗೊತ್ತಿದ್ದರೂ ಯಾಕೆ ಅಲಯನ್ಸ್ ಮಾಡಿಕೊಂಡರು?ಮೋದಿ ನಾ ಖಾವುಂಗಾ ನಾ ಖಾನೆ ದೂಂಗಾ ಅಂತಾರೆ.ಅದೇ ಜನ ಇನ್ಕಮ್ ಟ್ಯಾಕ್ಸ್, ಇಡಿ ರೇಡ್ ಆದವರನ್ನು ಪಕ್ಷಕ್ಕೆ ಸೇರಿಸಿಕೊಂಡಿದ್ದಾರೆ.ಅಪರಾಧಿಗಳನ್ನೆಲ್ಲ ಸೇರಿಸಿಕೊಂಡಿದ್ದಾರೆ, ಅವರೂ ಮಾಡಬಾರದ ಕೆಲಸ ಮಾಡ್ತಾರೆ. ಅಧಿಕಾರ ಮಾಡುವುದಕ್ಕೋಸ್ಕರ ಮಾಡಬಾರದ ಕೆಲಸಗಳನ್ನೇ ಮಾಡ್ತಿದ್ದಾರೆ ಎಂದು ಕಿಡಿ ಕಾರಿದ್ದಾರೆ.

ಹುಬ್ಬಳ್ಳಿ ನೇಹಾ ಕೊಲೆ ಲವ್ ಜಿಹಾದ್ ಎಂಬ ಅಮಿತ್ ಶಾ ಹೇಳಿಕೆಗೆ ತಿರುಗೇಟು ನೀಡಿರುವ ಸಿಎಂ, ಅಮಿತ್ ಶಾ ರಾಜಕೀಯಕ್ಕೋಸ್ಕರ ಹೇಳ್ತಾರೆ. ನೇಹಾ ಪ್ರಕರಣದಲ್ಲಿ ಕೂಡಲೇ ಆರೋಪಿಯನ್ನ ಬಂಧಿಸಿದ್ದೇವೆ. ತನಿಖೆಯನ್ನ ಸಿಐಡಿಗೆ ಕೊಟ್ಟಿದ್ದೇವೆ. ಆರೋಪಿಗೆ ಕಠಿಣ ಶಿಕ್ಷೆ ಕೊಡಬೇಕು ಅಂತ, ಪಬ್ಲಿಕ್ ಪ್ರಾಸಿಕ್ಯೂಟರ್ ಜೊತೆಗೆ ಮಾತನಾಡಿ ಸ್ಪೇಷಲ್ ಕೋರ್ಟ್ ಮಾಡಿದ್ದೇವೆ. ಸರ್ಕಾರ ಕಾನೂನು ಪ್ರಕಾರ ಏನೆಲ್ಲಾ ಮಾಡಲು ಸಾಧ್ಯವೋ ಅದೆಲ್ಲವನ್ನೂ ಮಾಡಿದ್ದೇವೆ ಎಂದು ಹೇಳಿದ್ದಾರೆ.

ರಾಜಕೀಯಕ್ಕೋಸ್ಕರ ನೇಹಾ ಪ್ರಕರಣದ ಬಗ್ಗೆ ಮಾತನಾಡುವ ಅಮಿತ್ ಶಾ, ಮಣಿಪುರ ಘಟನೆ ಬಗ್ಗೆ ಯಾಕೆ ಮಾತಾಡಲಿಲ್ಲ? ದೇಶದ ಗೃಹಸಚಿವರಾಗಿ ಏನು ಮಾಡಿದರು? ಅಲ್ಲಿ ಬಿಜೆಪಿ ಸಿಎಂ ಇದ್ದಾರೆ, ಅವರನ್ನ ಬದಲಾಯಿಸಿದ್ರಾ? ಸರ್ಕಾರವನ್ನ ವಜಾಗೊಳಿಸಿದ್ರಾ ಎಂದು ಪ್ರಶ್ನೆಗಳ ಮಳೆಗರೆದಿದ್ದಾರೆ.

Printed, Published & Owned by N.Venugopal Krishna, Printed at DASHAPRAMATHI MUDRANALAYA, No.433/1, Chikkavitalenahalli Village, Thagachagere Post, Kasaba Hobli, Channapatna Taluk, Ramanagar District, Pin-562160. Published at No.15, Ground Floor, 12th Block, 5th Main, Kumara Park (West), Behind BDA Head Office, Bengaluru-560020. Editor: N.Venugopal Krishna, Mobile No.+91 94835 89085, email: sanjemugilu@gmail.com